

# Glossarium Indemnités-Uitkeringen: scenario 1

## Volledige Versie

---

Versie: 2024/2

Publicatiedatum: 30/05/2024

Datum van in productiestelling: 01/07/2024

## Lijst van de volledige versie

---

Schutblad

Schutblad

Inleiding

Inleiding

Glossarium

- 90005 - Bijdrage ontslagen statutaire werknemer
  - 00071 - REFERTEBRUTOLOON
  - 00072 - BIJDRAGE REFERTEBRUTOLOON
  - 00073 - REFERTE-AANTAL DAGEN
  - 00127 - DATUM WAAROP DE PERIODE VAN ONDERWERPING BEGINT
  - 00129 - DATUM WAAROP DE PERIODE VAN ONDERWERPING EINDIGT
- 90006 - Detail tewerkstelling vóór het risico
  - 00410 - DATUM - LAATSTE ARBEIDSDAG OF GELIJKGESTELDE DAG
- 90007 - Werkgeversaangifte
  - 00011 - RSZ-NUMMER
  - 00012 - NOTIE CURATELE
  - 00013 - JAAR - KWARTAAL
  - 00014 - ONDERNEMINGSNUMMER
  - 00015 - NETTO TE BETALEN BEDRAG
  - 00016 - CONVERSIE NAAR REGIME 5
  - 00017 - DATUM WAAROP DE VAKANTIE BEGINT
- 90012 - Werknemerslijn
  - 00036 - WERKGEVERSCATEGORIE
  - 00037 - WERKNEMERSKENGETAL
  - 00038 - DATUM WAAROP HET SOCIALEZEKERHEIDSKWARTAAL BEGINT
  - 00039 - DATUM WAAROP HET SOCIALEZEKERHEIDSKWARTAAL EINDIGT
  - 00040 - NOTIE GRENSARBEIDER
  - 00041 - ACTIVITEIT TEN OPZICHTE VAN HET RISICO
  - 00042 - IDENTIFICATIENUMMER VAN DE LOKALE EENHEID
  - 00616 - REFERENTIE GEBRUIKER - WERKNEMERSLIJN
- 90013 - Berekeningsbasis deeltijds
  - 00189 - TIJDSEENHEID VAN DE BEZOLDIGING
  - 00190 - CYCLUS
  - 00402 - DEELTIJDS BRUTOLOON
  - 00403 - DEELTIJDS BRUTOLOON VOOR DE WERKNEMERS DIE BETAALD WORDEN PER UUR
- 90014 - Berekeningsbasis van overuren
  - 00405 - TIJDSEENHEID LOON VOOR OVERUREN
  - 00406 - BEDRAG VAN HET LOON VOOR OVERUREN
- 90015 - Tewerkstelling van de werknemerslijn
  - 00042 - IDENTIFICATIENUMMER VAN DE LOKALE EENHEID
  - 00043 - TEWERKSTELLINGSNUMMER
  - 00044 - DATUM WAAROP DE TEWERKSTELLING BEGINT
  - 00045 - DATUM WAAROP DE TEWERKSTELLING EINDIGT
  - 00046 - NUMMER VAN PARITAIR COMITÉ
  - 00047 - AANTAL DAGEN PER WEEK VAN DE ARBEIDSREGELING
  - 00048 - GEMIDDELD AANTAL UREN PER WEEK VAN DE WERKNEMER
  - 00049 - GEMIDDELD AANTAL UREN PER WEEK VAN DE MAATPERSOON
  - 00050 - TYPE ARBEIDSOVEREENKOMST
  - 00051 - MAATREGEL TOT REORGANISATIE VAN DE ARBEIDSTIJD
  - 00052 - MAATREGEL TER BEVORDERING VAN DE WERKGELEGENHEID
  - 00053 - STATUUT VAN DE WERKNEMER
  - 00054 - NOTIE GEPENSIONEERD
  - 00055 - TYPE LEERLING
  - 00056 - BEZOLDIGINGSWIJZE
  - 00057 - FUNCTIENUMMER
  - 00059 - KLASSE VAN HET VLIEGEND PERSONEEL
  - 00060 - ONDERWIJS - BETALINGSWIJZE
  - 00228 - NACE-CODE
  - 00617 - REFERENTIE GEBRUIKER - TEWERKSTELLING VAN DE WERKNEMERSLIJN
  - 00625 - VERANTWOORDING VAN DE DAGEN
  - 01195 - IDENTIFICATIENUMMER VAN HET SCHIP
  - 01199 - PERSONEELSKLASSE
  - 01203 - GEMIDDELD AANTAL GESUBSIDIEERDE UREN PER WEEK VAN DE WERKNEMER
- 90016 - Werkhervatting
  - 00128 - DATUM VAN WERKHERVATTING
- 90017 - Natuurlijke persoon
  - 00023 - VOLGNUMMER NATUURLIJKE PERSOON
  - 00024 - IDENTIFICATIENUMMER BIJ DE SOCIALE ZEKERHEID - INSZ
  - 00025 - NAAM VAN DE WERKNEMER
  - 00026 - VOORNAAM VAN DE WERKNEMER

## Lijst van de volledige versie

---

- 00027 - INITIAAL VAN DE TWEDE VOORNAAM VAN DE WERKNEMER
- 00028 - DATUM WAAROP DE WERKNEMER GEBOREN IS
- 00029 - GESLACHT VAN DE WERKNEMER
- 00030 - STRAAT VAN DE WERKNEMER
- 00031 - NUMMER VAN HET ADRES VAN DE WERKNEMER
- 00032 - BRIEVENBUS VAN DE WERKNEMER
- 00033 - POSTCODE VAN DE WERKNEMER
- 00034 - GEMEENTE VAN DE WERKNEMER
- 00035 - LANDCODE VAN DE WERKNEMER
- 00119 - NATIONALITEIT VAN DE WERKNEMER
- 00167 - NUMMER VAN DE SOCIALE IDENTITEITSCAART
- 00168 - GEMEENTE - GEBOORTEPLAATS VAN DE WERKNEMER
- 00169 - LANDCODE VAN DE GEBOORTEPLAATS VAN DE WERKNEMER
- 00615 - REFERENTIE GEBRUIKER - NATUURLIJKE PERSOON
- 90018 - Prestatie van de tewerkstelling werknemerslij  
00061 - NUMMER PRESTATIELIJN  
00062 - PRESTATIECODE  
00063 - AANTAL DAGEN VAN DE PRESTATIE  
00064 - AANTAL UREN VAN DE PRESTATIE  
00065 - AANTAL VLUCHTMINUTEN
- 90019 - Bezoldiging van de tewerkstelling werknemerslij  
00066 - LIJNNUMMER BEZOLDIGING  
00067 - BEZOLDIGINGSCODE  
00068 - FREQUENTIE IN MAANDEN VAN DE BETALING VAN DE PREMIE  
00069 - PERCENTAGE VAN DE BEZOLDIGING OP JAARBASIS  
00070 - BEZOLDIGING
- 90022 - Adres  
00517 - STRAAT  
00518 - NUMMER VAN HET ADRES  
00519 - BRIEVENBUS  
00520 - POSTCODE  
00522 - GEMEENTE  
00523 - LANDCODE
- 90029 - Voordelen in natura en vergoedingen voor de overdracht van auteursrechten  
00415 - BEDRAG VAN DE VOORDELEN IN NATURA EN DE VERGOEDINGEN VOOR DE OVERDRACHT VAN AUTEURSRECHTEN  
00416 - DATUM BEGIN VAN DE TOEKENNINGSPERIODE VAN DE VOORDELEN IN NATURA EN DE VERGOEDINGEN VOOR DE OVERDRACHT VAN AUTEURSRECHTEN  
00417 - DATUM EINDE VAN DE TOEKENNINGSPERIODE VAN DE VOORDELEN IN NATURA EN DE VERGOEDINGEN VOOR DE OVERDRACHT VAN AUTEURSRECHTEN
- 90030 - Berekeningsbasis - bijzondere omstandigheden  
00393 - AANTAL DAGEN PER WEEK VAN DE ARBEIDSREGELING - BIJZONDERE OMSTANDIGHEDEN  
00554 - GEMIDDELD AANTAL UREN PER WEEK VAN DE BETROKKEN WERKNEMER - BIJZONDERE OMSTANDIGHEDEN
- 90032 - Berekeningsbasis van de uitkeringen  
00189 - TIJDSEENHEID VAN DE BEZOLDIGING  
00190 - CYCLUS  
00191 - BASISBEDRAG VAN DE BEZOLDIGING  
00192 - BASISBEDRAG VAN DE BEZOLDIGING VOOR WERKNEMERS DIE PER UUR BETAALD WORDEN  
01160 - AANDUIDING STABIELE TEWERKSTELLING
- 90036 - Commentaar bij de aangifte  
00126 - ZONE VRIJE TEKST
- 90059 - Formulier  
00110 - STATUS VAN HET ATTEST  
00218 - DATUM VAN CREATIE VAN HET FORMULIER  
00296 - IDENTIFICATIE VAN HET FORMULIER  
00297 - TYPE VAN HET FORMULIER  
00299 - PRECIES UUR VAN CREATIE VAN HET FORMULIER
- 90064 - Identificatie risico  
00430 - IDENTIFICATIE VAN HET RISICO
- 90074 - Aard van de dag  
00178 - AANDUIDING VAN DE DAG  
00179 - CODE AARD VAN DE DAG  
00180 - AANTAL UREN  
01187 - AANDUIDING HALVE DAG
- 90077 - Referteperiode  
00074 - DATUM WAAROP DE REFERTEPERIODE BEGINT  
00075 - DATUM WAAROP DE REFERTEPERIODE EINDIGT
- 90082 - Referentie  
00221 - TYPE VAN DE REFERENTIE  
00222 - REFERENTIENUMMER  
00298 - HERKOMST VAN DE REFERENTIE

## Lijst van de volledige versie

---

- 90171 - Informatie van de aangifte
  - 00156 - TAALKEUZE PDF
- 90187 - Werkgeversaangifte PPL
  - 00013 - JAAR - KWARTAAL
  - 00014 - ONDERNEMINGSNUMMER
  - 00015 - NETTO TE BETALEN BEDRAG
  - 00109 - PPL NUMMER
- 90196 - Tewerkstelling van de werknemerslijn PPL
  - 00042 - IDENTIFICATIENUMMER VAN DE LOKALE EENHEID
  - 00043 - TEWERKSTELLINGSNUMMER
  - 00044 - DATUM WAAROP DE TEWERKSTELLING BEGINT
  - 00045 - DATUM WAAROP DE TEWERKSTELLING EINDIGT
  - 00047 - AANTAL DAGEN PER WEEK VAN DE ARBEIDSREGELING
  - 00048 - GEMIDDELD AANTAL UREN PER WEEK VAN DE WERKNEMER
  - 00049 - GEMIDDELD AANTAL UREN PER WEEK VAN DE MAATPERSOON
  - 00050 - TYPE ARBEIDSOVEREENKOMST
  - 00051 - MAATREGEL TOT REORGANISATIE VAN DE ARBEIDSTIJD
  - 00052 - MAATREGEL TER BEVORDERING VAN DE WERKGELEGENHEID
  - 00053 - STATUUT VAN DE WERKNEMER
  - 00054 - NOTIE GEPENSIONEERD
  - 00055 - TYPE LEERLING
  - 00056 - BEZOLDIGINGSWIJZE
  - 00057 - FUNCTIENUMMER
  - 00060 - ONDERWIJS - BETALINGSWIJZE
  - 00228 - NACE-CODE
  - 00617 - REFERENTIE GEBRUIKER - TEWERKSTELLING VAN DE WERKNEMERSLIJN
  - 00625 - VERANTWOORDING VAN DE DAGEN
  - 01203 - GEMIDDELD AANTAL GESUBSIDIEERDE UREN PER WEEK VAN DE WERKNEMER
- 90252 - Detail risico
  - 00408 - DATUM - AANVANG VAN HET RISICO
- 90257 - Gegevens van de contactpersoon
  - 00726 - NAAM
  - 00727 - VOORNAAM
- 90258 - Communicatie
  - 00636 - GSM-NUMMER
  - 00637 - E-MAILADRES
  - 00677 - TELEFOONNUMMER
  - 00678 - FAXNUMMER
- 90279 - Detail van de relatie werkgever-werknemer
  - 00385 - DATUM WAAROP DE RELATIE WERKGEVER-WERKNEMER EINDIGT
  - 01035 - STATUS VAN DE RELATIE WERKGEVER-WERKNEMER
- 90405 - Berekeningsbasis - Referteperiode
  - 00943 - DATUM WAAROP DE REFERTEPERIODE BEGINT - BEREKENINGSBASIS
  - 00944 - DATUM WAAROP DE REFERTEPERIODE EINDIGT - BEREKENINGSBASIS
- 90406 - Berekeningsbasis van de uitkeringen - Bijzondere bezoldigingswijze
  - 00945 - BASISBEDRAG VAN DE BEZOLDIGING - BIJZONDERE BEZOLDIGINGSWIJZE
  - 00946 - AANTAL GELIJKGESTELDE DAGEN
- 90407 - Berekeningsbasis van de uitkeringen - Onthaalouders
  - 00947 - AANTAL ARBEIDSUREN EN GELIJKGESTELDE
- 90524 - Verbrekingsvergoeding
  - 01130 - DATUM WAAROP DE PERIODE VAN VERBREKINGSVERGOEDING BEGINT
  - 01131 - DATUM WAAROP DE PERIODE VAN VERBREKINGSVERGOEDING EINDIGT
  - 01132 - BEZOLDIGING VAN DE VERBREKINGSVERGOEDING
- 90552 - Berekeningsbasis Overuren - Horeca
  - 00405 - TIJDSEENHEID LOON VOOR OVERUREN
  - 00406 - BEDRAG VAN HET LOON VOOR OVERUREN
  - 01161 - DATUM BEGIN - PERIODE MET OVERUREN
  - 01162 - DATUM EINDE - PERIODE MET OVERUREN
- 90553 - Berekeningsbasis Overuren - Niet-Horeca
  - 00405 - TIJDSEENHEID LOON VOOR OVERUREN
  - 00406 - BEDRAG VAN HET LOON VOOR OVERUREN
  - 01161 - DATUM BEGIN - PERIODE MET OVERUREN
  - 01162 - DATUM EINDE - PERIODE MET OVERUREN
- 90564 - Preventiedienst
  - 00014 - ONDERNEMINGSNUMMER
  - 00776 - BENAMING

### Bijlage

- 2 - Lijst der werknemerskengetallen waarvoor de bijdragen van toepassing zijn
- 5 - Lijst met landcodes
- 6 - Activiteit in verband met het risico
- 7 - Codificatie van bezoldigingen

## Lijst van de volledige versie

---

- 8 - Codificatie van arbeidstijdgegevens
- 9 - Functienummers van het personeel aangegeven met het forfait volgens de categorie van de werkgever
- 11 - Identificatie van het formulier
- 12 - Identificatie van het risico
- 13 - Code aard van de dag
- 21 - Lijst codes werknemersstatuut
- 23 - Lijst van postcodes en gemeenten in 30 posities
- 26 - Lijst van de Paritaire Comités
- 27 - Lijst van de werkgeverscategorieën
- 28 - Lijst der werknemerskengetallen waarvoor de bijdragen van toepassing zijn PPO
- 29 - Lijst van de werkgeverscategorieën PPO
- 31 - Lijst van de NACE-codes
- 32 - Codificatie van bezoldigingen PPO
- 35 - Maatregel ter bevordering van de werkgelegenheid
- 36 - Maatregel ter bevordering van de werkgelegenheid PPO
- 38 - Functienummers van het personeel aangegeven met het forfait volgens de categorie van de werkgever PPO
- 44 - Maatregelen tot reorganisatie van de arbeidstijd

### Functioneel blok

- 90005 - Bijdrage ontslagen statutaire werknemer
- 90006 - Detail tewerkstelling vóór het risico
- 90007 - Werkgeversaangifte
- 90012 - Werknemerslijn
- 90013 - Berekeningsbasis deeltijds
- 90014 - Berekeningsbasis van overuren
- 90015 - Tewerkstelling van de werknemerslijn
- 90016 - Werkhervatting
- 90017 - Natuurlijke persoon
- 90018 - Prestatie van de tewerkstelling werknemerslijn
- 90019 - Bezoldiging van de tewerkstelling werknemerslijn
- 90022 - Adres
- 90029 - Voordelen in natura en vergoedingen voor de overdracht van auteursrechten
- 90030 - Berekeningsbasis - bijzondere omstandigheden
- 90032 - Berekeningsbasis van de uitkeringen
- 90036 - Commentaar bij de aangifte
- 90059 - Formulier
- 90064 - Identificatie risico
- 90074 - Aard van de dag
- 90077 - Referteperiode
- 90082 - Referentie
- 90138 - ZIMA001
- 90171 - Informatie van de aangifte
- 90187 - Werkgeversaangifte PPL
- 90196 - Tewerkstelling van de werknemerslijn PPL
- 90252 - Detail risico
- 90257 - Gegevens van de contactpersoon
- 90258 - Communicatie
- 90279 - Detail van de relatie werkgever-werknemer
- 90405 - Berekeningsbasis - Referteperiode
- 90406 - Berekeningsbasis van de uitkeringen - Bijzondere bezoldigingswijze
- 90407 - Berekeningsbasis van de uitkeringen - Onthaalouders
- 90524 - Verbrekingsvergoeding
- 90552 - Berekeningsbasis Overuren - Horeca
- 90553 - Berekeningsbasis Overuren - Niet-Horeca
- 90564 - Preventiedienst

## Indemnités-Uitkeringen: scenario 1 - Inleiding

Versie: 2024/2

---

Publicatiedatum:

30/05/2024

Inhoud van de inleiding: [i](#)

# De modellering van gegevens : algemeen

De implementatie van een geautomatiseerd informatiesysteem vereist twee voorbereidende fasen :

- [1] Logisch ontwerp (analyse van de gegevens) : men analyseert de informatie die zal worden voorgesteld en geïntegreerd in de gegevensbank. Deze analyse moet toelaten **een conceptueel model** van de gegevens te definiëren.
- [2] Fysisch ontwerp (implementatie van het model) : men kiest een operationeel gegevensbanksysteem en vertaalt het conceptuele model in een operationeel model.

Het conceptuele model (waarvan het meest gebruikte momenteel het entiteit/relatiediagram is) is een grafische en synthetische weergave van het resultaat van de gegevensanalyse. Dit model structureert de relaties tussen de verschillende entiteiten (bv. werknemer en werkgever) en de attributen van elke entiteit (bv. naam, voornaam,...). Op die manier kan men het schema van de gegevensbank en het toegelaten domein voorstellen (toegelaten waarden, integriteitsvoorwaarden, ...). Het conceptuele model is een onmisbare hulp bij de samenstelling van een efficiënte database. Wanneer men een conceptuele gegevensanalyse uitvoert, moet men eerst en vooral een methodologie kiezen. Deze methodologie moet toelaten het informatiesysteem zodanig te bestuderen dat men er volgende elementen kan uithalen :

- de entiteiten (ook "record", "segment", "object", ... genoemd)
- de attributen (ook "gegevens", "veld", "item", "element", "variabele",... genoemd)
- de relaties tussen de entiteiten (ook "set", "reeks", "relationship",... genoemd)

Een "entiteit/relatie"-diagram is de grafische voorstelling van het resultaat van de gegevensanalyse. Om een dergelijk diagram goed te kunnen begrijpen en lezen, stellen wij voor om eerst een aantal basisconcepten te definiëren. Daarna gaan we in op de werkwijze die gebruikt zal worden voor de grafische weergave.

## 1. De basisconcepten

De zaken die men absoluut moet weten, kunnen samengevat worden in 7 punten :

1. **Een gegevensverzameling bestaat uit elementaire gegevens** die onderling verbonden zijn. Als een gegeven opgebouwd is op basis van andere gegevens, spreekt men van **groepsgegevens of gegevensstructuur**. Andere gegevens kunnen niet gescheiden worden zonder hun betekenis te verliezen. Men spreekt dan van **elementaire gegevens**. Een elementair gegeven kan voorkomen in diverse gegevensgroepen (in diverse gegevensstructuren).

Voorbeeld: elementair gegeven : "straat", "postcode", ...  
gegevensstructuur : "adres" (want bestaande uit "straat", "nummer", ...)

2. **Een entiteit bevat gegevens die tot eenzelfde logisch geheel behoren.**

Voorbeeld : de entiteit "NATUURLIJK PERSOON" bevat gegevens zoals naam, voornaam, adres,... De entiteit "WERKGEVER" bevat gegevens zoals nummer, benaming, adres,...

3. **Attributen zijn gegevens die een entiteit kenmerken.** Elke entiteit bestaat uit een identificatie (of primaire sleutel) en uit 1 of meer attributen. In een gegevensbank is een entiteit een type record van de gegevensbank terwijl het attribuut één van de onderdelen van de entiteit is.

4. De **sleutelgegevens (of identificaties)** zijn gegevens of groepen van gegevens waarmee men een voorkomen van een entiteit eenduidig kan identificeren.

Voorbeeld : de entiteit "NATUURLIJK PERSOON" zal als sleutelgegevens het nationaal nummer hebben en als voorkomen 999999999-99.

5. Een attribuut kan één of meer waarden of groepen van waarden aannemen : de combinatie van de waarden toegekend aan de attributen van een entiteit vormt de **voorkomens van de entiteit**. In het algemeen bezit elke entiteit verschillende voorkomens.

Voorbeeld : de entiteit "NATUURLIJK PERSOON" zal als attributen hebben : nationaal nummer, naam, voornaam, geboortedatum, geboorteplaats, nationaliteit, beroep, ... Voor een record in het bijzonder zal het voorkomen zijn : 999999999-99, Dupond, Jean, 99/99/99, Brussel, Belg, informaticus,... In de tabel hieronder geeft de 1e lijn de attributen van de entiteit Natuurlijke persoon en de volgende lijnen geven de voorkomens, d.w.z. de bijhorende waarden.

| INSZ         | Naam   | Voornaam | Geboortedatum | Geboorteplaats | Nationaliteit | Beroep       |
|--------------|--------|----------|---------------|----------------|---------------|--------------|
| 999999999-99 | Dupond | Jean     | 99/99/99      | Brussel        | Belg          | Informaticus |
| 888888888-88 | Durand | Jules    | 88/88/88      | Parijs         | Fransman      | Technicus    |

6. Een functionele afhankelijkheid vormt het verband dat toelaat diverse gegevens te verenigen binnen eenzelfde entiteit. Voor elk gegeven van een document stelt men de volgende vraag : "Is er een direct verband tussen het onderzochte gegeven en de sleutel?" Als het antwoord "JA" is, mag men stellen dat er een functionele afhankelijkheid is tussen het gegeven en de sleutel.

Voorbeelden : groepsgegevens of gegevensstructuur = "Adres"  
 elementair gegeven = naam van de straat, postcode, ...  
 sleutelgegevens = nationaal nummer

7. Entiteiten kunnen wederkerige relaties voorstellen. Er bestaan in een informatiesysteem dus relaties tussen entiteiten en de relaties die van betekenis zijn, zullen uitgedrukt moeten worden.

## 2. Het entiteit/relatiediagram

Om een diagram (en in ons geval het "entiteit/relatie"-model) te begrijpen en te lezen, moet men in de eerste plaats de gebruikte symbolen kennen.

1. De "Entity" stelt een geheel voor van zaken, gegevens waarvan de voorkomens een relevante rol spelen in het informatiesysteem. Daar bepaalde entiteiten bijzonder zijn, heeft men voorzien ze anders weer te geven. Zo wordt de "gewone" entiteit voorgesteld door een rechthoek :

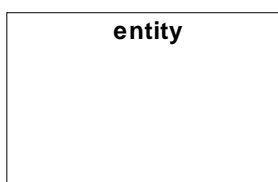

2. De "Associative entity" is een bijzondere entiteit want zij geeft aan dat er een groep van associaties (uit de echte wereld) bestaat tussen de entiteiten :

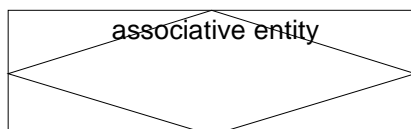

3. Een "gewone" associatie tussen twee entiteiten kan voorgesteld worden met een pijl, zoals hieronder getoond wordt. Men gebruikt de "associate entity" (zie hoger) wanneer men attributen wil associëren met de relatie of ook wanneer de relatie fungeert als entiteit in andere relaties.

1                      1..\*

Zoals hierboven uitgelegd, hadden wij verschillende types van relaties tussen de entiteiten. Deze relaties zullen dus voorgesteld moeten worden door verschillende pijlen. Het gaat om de volgende :

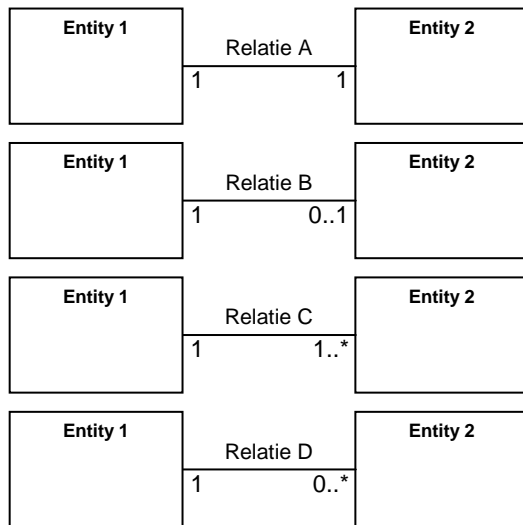

Relatie A : entiteit 1 wordt geassocieerd met EEN ENKELE entiteit 2 (relatie 1 tot 1)

Relatie B : entiteit 1 wordt geassocieerd met NUL of EEN entiteit 2 (relatie 1 tot 1 of geen associatie)

Relatie C : entiteit 1 wordt geassocieerd met EEN of MEER entiteiten 2 (relatie 1 tot 1 of 1 tot n)

Relatie D : entiteit 1 wordt geassocieerd met NUL, EEN of MEER entiteiten 2 (relatie 1 tot 0 of 1 tot 1 of 1 tot n)

class ZIMA001\_NL

Formulier 1 - Aangifte van arbeidsongeschiktheid, moederschapsrust, volledige werkverwijdering als maatregel inzake moederschapsbescherming, gedeeltelijke werkverwijdering als maatregel inzake moederschapsbescherming, omgezet moederschapsverlof (art. 39, zesde lid arbeidswet van 16.3.1971), vaderschaps- of geboorteverlof (art. 30, § 2, wet van 9 juli 1978 betreffende de arbeidsovereenkomsten), adoptieverlof en pleegouderverlof

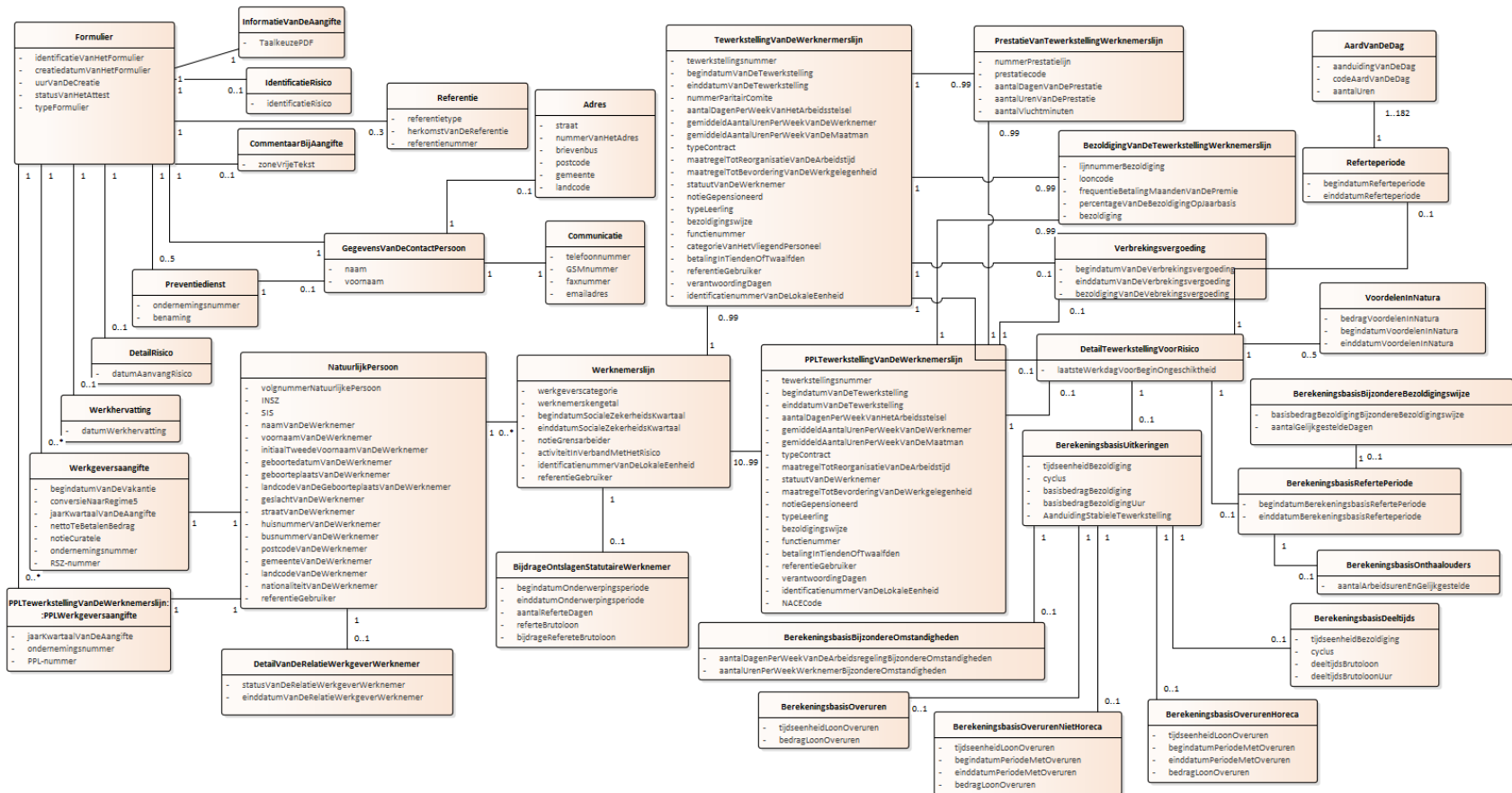

# Algemene informatie over de ASR controles

De verwerking van de ASR, zowel via het Web-kanaal (SP10) als via het Batch-kanaal (SP07), vereist naast de schemacontroles ook een reeks zogenaamde "kruiscontroles". Deze kruiscontroles omvatten eigenlijk twee soorten van controles:

- kruiscontroles stricto sensu (vormcontroles die te complex zijn om uitgevoerd te worden op schaniveau);
- inhoudscontroles (uitgevoerd via oproepen naar basisdiensten).

## **Voorbeelden van kruiscontroles:**

- Nagaan of het gegeven 00045 (OccupationEndingDate) groter dan of gelijk is aan het gegeven 00044 (OccupationStartingDate).
- Als het gegeven 00016 (System5) de waarde 1 heeft, verifiëren dat het gegeven 00047 (WorkingDaysSystem) gelijk is aan 500
- Nagaan of het gegeven 00112 aanwezig is indien het gegeven 00378 (EndYearBonusCode) de waarde 3 heeft OF het gegeven 00378 de waarde 4 heeft EN de gegevens 00387 (EndYearBonusAmount) EN 00111 (EndYearBonusValue) niet meegedeeld zijn.

## **Voorbeeld van inhoudscontrole:**

Nagaan of:

- indien de datum sociaal risico in het lopende kwartaal ligt, moet het gegeven 00011 (NOSSRegistrationNbr) aanwezig zijn in het repertorium "Werkgeversidentificatie" en moet de datum sociaal risico liggen tussen inschrijvingsdatum en schrappingsdatum van dit nummer in het repertorium.
- Indien de datum sociaal risico kleiner is dan het lopende kwartaal, moet het gegeven 00011 (NOSSRegistrationNbr) aanwezig en actief zijn in het repertorium "Codebestand" op de datum sociaal risico.

In elk geval, indien het resultaat van een controle verkeerd is, wordt er een anomalie gegenereerd (die een anomaliecode bevat zoals bepaald in het glossarium) die zal voorkomen in de Notificatie die overeenkomt met de gecontroleerde ASR.

Bijvoorbeeld, de anomaliecode die overeenkomt met het vorige voorbeeld van inhoudscontrole is 00011-051.

Noteer tenslotte dat sommige controles gemeenschappelijk zijn voor verschillende sectoren/ scenario's, terwijl andere specifiek zijn.

|                   |                |                             |
|-------------------|----------------|-----------------------------|
| ZONENUMMER: 00071 | VERSIE: 2024/2 | PUBLICATIEDATUM: 30/05/2024 |
|-------------------|----------------|-----------------------------|

**REFERTEBRUTOLOON**  
(XML label : GrossRefRemunAmount)

**FUNCTIONEEL BLOK:** Bijdrage ontslagen statutaire werknemer  
**Code(s):** 90005

**BESCHRIJVING:** **Xml label(s):** DismissedStatutoryWorkerContribution  
Refertebrutoloon van de werknemer tijdens de periode waarvoor de onderwerping aan het stelsel van de sociale zekerheid gevraagd wordt.  
Dit wordt berekend op basis van de laatste activiteitswedde van de belanghebbende, zo nodig omgerekend op basis van een wedde die overeenstemt met een voltijdse betrekking.

**TOEGELATEN DOMEIN:** Geheel getal en element van [1; 999999999].

**WETTELIJKE REFERENTIE:**

**TYPE:** Numeriek  
**LENGTE:** 9  
**AANWEZIGHEID:** Onmisbaar  
**FORMAAT:**  
**FOUTCODE OP ONTVANGSTBEWIJS:**

| Foutbeschrijving              | Foutcode  | Ernst fout |
|-------------------------------|-----------|------------|
| Niet aanwezig                 | 00071-001 | B          |
| Niet numeriek                 | 00071-002 | B          |
| Foutieve lengte               | 00071-093 | B          |
| Niet in het toegelaten domein | 00071-008 | B          |

|                   |                |                             |
|-------------------|----------------|-----------------------------|
| ZONENUMMER: 00072 | VERSIE: 2024/2 | PUBLICATIEDATUM: 30/05/2024 |
|-------------------|----------------|-----------------------------|

**BIJDRAGE REFERTEBRUTOLOON**  
**(XML label : GrossRefRemunContributionAmount)**

**FUNCTIONEEL BLOK:** Bijdrage ontslagen statutaire werknemer  
**Code(s):** 90005

**BESCHRIJVING:** **Xml label(s):** DismissedStatutoryWorkerContribution  
 Bedrag van de bijdrage verschuldigd op het refertebrutoloon met het oog op de gevraagde onderwerping van de werknemer aan het stelsel van de sociale zekerheid.

**TOEGELATEN DOMEIN:** [0;999999999].

**WETTELIJKE REFERENTIE:**

**TYPE:** Numeriek

**LENGTE:** 9

**AANWEZIGHEID:** Facultatief

**FORMAAT:**

**FOUTCODE OP ONTVANGSTBEWIJS:**

| Foutbeschrijving                                    | Foutcode  | Ernst fout |
|---|-----------|------------|
| Niet numeriek                                       | 00072-002 | B          |
| Foutieve lengte                                     | 00072-093 | B          |
| Niet in het toegelaten domein                       | 00072-008 | B          |
| Berekend bedrag verschilt van het aangegeven bedrag | 00072-044 | B          |

ZONENUMMER: 00073

VERSIE: 2024/2

PUBLICATIEDATUM: 30/05/2024

**REFERTE-AANTAL DAGEN**  
**(XML label : RefNbrDays)**

**FUNCTIONEEL BLOK:**

Bijdrage ontslagen statutaire werknemer  
**Code(s):** 90005

**BESCHRIJVING:**

**Xml label(s):** DismissedStatutoryWorkerContribution  
Aantal werkdagen (in stelsel van 6 dagen/week) waarvoor de onderwerping aan het stelsel van de sociale zekerheid gevraagd wordt.

**TOEGELATEN DOMEIN:**

- Ziekte- en invaliditeitsverzekering : [1;312] vanaf het 1ste kwartaal 2017, [1;156] tot en met het 4e kwartaal 2016  
- Werkloosheid : [1;624]

**WETTELIJKE REFERENTIE:**

**TYPE:** Numeriek  
**LENGTE:** 3  
**AANWEZIGHEID:** Onmisbaar  
**FORMAAT:**  
**FOUTCODE OP ONTVANGSTBEWIJS:**

| Foutbeschrijving                        | Foutcode  | Ernst fout |
|---|-----------|------------|
| Niet aanwezig                           | 00073-001 | B          |
| Niet numeriek                           | 00073-002 | B          |
| Foutieve lengte                         | 00073-093 | B          |
| Niet in het toegelaten domein           | 00073-008 | B          |
| Onverenigbaar met de aangegeven periode | 00073-021 | B          |

|                   |                |                             |
|-------------------|----------------|-----------------------------|
| ZONENUMMER: 00127 | VERSIE: 2024/2 | PUBLICATIEDATUM: 30/05/2024 |
|-------------------|----------------|-----------------------------|

**DATUM WAAROP DE PERIODE VAN ONDERWERPING BEGINT**  
(XML label : SubjectionStartingDate)

**FUNCTIONEEL BLOK:** Bijdrage ontslagen statutaire werknemer  
**Code(s):** 90005  
**Xml label(s):** DismissedStatutoryWorkerContribution

**BESCHRIJVING:**  
 Begindatum van de periode waarvoor de onderwerping aan het stelsel van de sociale zekerheid wordt gevraagd.

**TOEGELATEN DOMEIN:**  
 De datum waarop de periode van onderwerping begint, moet gelegen zijn in het kwartaal van aangifte (= Zone 00013) of de vier voorafgaande kwartalen voor de ziekte- en invaliditeitsverzekering.  
 De datum waarop de periode van onderwerping begint, moet gelegen zijn in het kwartaal van aangifte (= Zone 00013) of de acht voorafgaande kwartalen voor de werkloosheid.

**WETTELIJKE REFERENTIE:**  
**TYPE:** Alfanumeriek  
**LENGTE:** 10  
**AANWEZIGHEID:** Onmisbaar  
**FORMAAT:** JJJJ-MM-DD  
 · JJJJ is het jaar  
 · MM is de maand  
 · DD is de dag

**FOUTCODE OP ONTVANGSTBEWIJS:**

| Foutbeschrijving              | Foutcode  | Ernst fout |
|-------------------------------|-----------|------------|
| Niet aanwezig                 | 00127-001 | B          |
| Ongeldig                      | 00127-003 | B          |
| Niet in het toegelaten domein | 00127-008 | B          |

|                   |                |                             |
|-------------------|----------------|-----------------------------|
| ZONENUMMER: 00129 | VERSIE: 2024/2 | PUBLICATIEDATUM: 30/05/2024 |
|-------------------|----------------|-----------------------------|

**DATUM WAAROP DE PERIODE VAN ONDERWERPING EINDIGT**  
(XML label : SubjectionEndingDate)

**FUNCTIONEEL BLOK:** Bijdrage ontslagen statutaire werknemer  
**Code(s):** 90005  
**Xml label(s):** DismissedStatutoryWorkerContribution

**BESCHRIJVING:**  
 Einddatum van de periode waarvoor de onderwerping aan het stelsel van de sociale zekerheid wordt gevraagd.

**TOEGELATEN DOMEIN:**  
 De datum waarop de periode van onderwerping eindigt moet gelegen zijn in het kwartaal van aangifte (= zone 00013); indien de datum de laatste dag van een burgerlijk kwartaal is, mag de datum gelegen zijn in de periode [JJJK van aangifte -1; JJJK van aangifte].

**WETTELIJKE REFERENTIE:**  
**TYPE:** Alfanumeriek  
**LENGTE:** 10  
**AANWEZIGHEID:** Onmisbaar  
**FORMAAT:** JJJJ-MM-DD  
 · JJJJ is het jaar  
 · MM is de maand  
 · DD is de dag

**FOUTCODE OP ONTVANGSTBEWIJS:**

| Foutbeschrijving                        | Foutcode  | Ernst fout |
|---|-----------|------------|
| Niet aanwezig                           | 00129-001 | B          |
| Ongeldig                                | 00129-003 | B          |
| Niet in het toegelaten domein           | 00129-008 | B          |
| Einddatum voorafgaand aan de begindatum | 00129-014 | B          |

|                   |                |                             |
|-------------------|----------------|-----------------------------|
| ZONENUMMER: 00410 | VERSIE: 2024/2 | PUBLICATIEDATUM: 30/05/2024 |
|-------------------|----------------|-----------------------------|

**DATUM - LAATSTE ARBEIDSDAG OF GELIJKGESTELDE DAG**  
(XML label : LastWorkingDayDate)

**FUNCTIONEEL BLOK:** Detail tewerkstelling vóór het risico  
**Code(s):** 90006  
**Xml label(s):** RiskDetailOccupation

**BESCHRIJVING:** Datum van de laatste arbeidsdag of gelijkgestelde dag die de aanvangsdatum van het risico voorafgaat. In geval van opeenvolgende arbeidsongeschiktheden (wederinstortingen), stemt deze dag overeen met de laatste arbeidsdag of gelijkgestelde dag die de aanvangsdatum van het risico voorafgaat of, indien deze laatste reeds via een vorige aangifte werd gecommuniceerd, de laatste arbeidsdag of gelijkgestelde dag vóór de (laatste) wederinstorting.

**TOEGELATEN DOMEIN:** In geval van een identificatie van het risico "001" dat geen betrekking heeft op een wederinstorting, ligt deze datum vóór of is gelijk aan de DATUM - AANVANG VAN HET RISICO. In geval van een identificatie van het risico "002", "003", "004", "005", "006", "007" of "008", ligt deze datum vóór de DATUM - AANVANG VAN HET RISICO.

**WETTELIJKE REFERENTIE:**  
**TYPE:** Alfanumeriek  
**LENGTE:** 10  
**AANWEZIGHEID:** Verplicht indien de 'datum - aanvang van het risico' niet de eerste arbeidsdag of gelijkgestelde dag is  
**FORMAAT:** JJJJ-MM-DD  
 · JJJJ is het jaar  
 · MM is de maand  
 · DD is de dag

**FOUTCODE OP ONTVANGSTBEWIJS:**

| Foutbeschrijving              | Foutcode  | Ernst fout |
|-------------------------------|-----------|------------|
| Ongeldig                      | 00410-003 | B          |
| Niet in het toegelaten domein | 00410-008 | B          |
| Niet aanwezig                 | 00410-001 | B          |

|                   |                |                             |
|-------------------|----------------|-----------------------------|
| ZONENUMMER: 00011 | VERSIE: 2024/2 | PUBLICATIEDATUM: 30/05/2024 |
|-------------------|----------------|-----------------------------|

**RSZ-NUMMER**  
(XML label : NOSSRegistrationNbr)

**FUNCTIONEEL BLOK:** Werkgeversaangifte  
Code(s): 90007

**BESCHRIJVING:** Xml label(s): EmployerDeclaration  
Iedere werkgever, of het nu een natuurlijke persoon, een groepering van natuurlijke personen of een rechtspersoon betreft, die personeel in dienst heeft dat onderworpen is aan de wet van 27 juni 1969, moet ingeschreven zijn bij de RSZ. Het gaat om een definitief RSZ-nummer.

**TOEGELATEN DOMEIN:** Geheel getal en element van [100006;199999934] voor de definitieve nummers.  
Als het uniek ondernemingsnummer gekend is (zone 00014 verschillend van nul), kan het RSZ-nummer op de waarde nul gezet worden.

**WETTELIJKE REFERENTIE:**

**TYPE:** Numeriek

**LENGTE:** 9

**AANWEZIGHEID:** Onmisbaar

**FORMAAT:** 0 of NNNNNNNCC  
- NNNNNNN is het nummer  
- CC is het controlegetal.

**FOUTCODE OP ONTVANGSTBEWIJS:**

| Foutbeschrijving   | Foutcode  | Ernst fout |
|--|-----------|------------|
| Niet aanwezig  | 00011-001 | B          |
| Niet numeriek  | 00011-002 | B          |
| Foutieve lengte  | 00011-093 | B          |
| Niet in het toegelaten domein                              | 00011-008 | B          |
| Ongeldig controlegetal                                     | 00011-004 | B          |
| Geen of vervallen mandaat                                  | 00011-155 | B          |
| Niet aanwezig in het repertorium voor het aangiftekwartaal | 00011-051 | B          |
| Onverenigbaar met andere kwartalen                         | 00011-214 | B          |
| Onverenigbaar met de aanvraag                              | 00011-233 | B          |

ZONENUMMER: 00012

VERSIE: 2024/2

PUBLICATIEDATUM: 30/05/2024

**NOTIE CURATELE**  
(XML label : Trusteeship)

**FUNCTIONEEL BLOK:**

Werkgeversaangifte

Code(s): 90007

**BESCHRIJVING:**

Xml label(s): EmployerDeclaration

Code die aanduidt of de aangifte al dan niet betrekking heeft op een periode onder curatele.

**TOEGELATEN DOMEIN:**

0 = periode niet onder curatele

1 = periode onder curatele

**WETTELIJKE REFERENTIE:**

TYPE:

Numeriek

LENGTE:

1

AANWEZIGHEID:

Onmisbaar

FORMAAT:

**FOUTCODE OP ONTVANGSTBEWIJS:**

| Foutbeschrijving                  | Foutcode  | Ernst fout |
|-----------------------------------|-----------|------------|
| Niet aanwezig                     | 00012-001 | B          |
| Niet numeriek                     | 00012-002 | B          |
| Foutieve lengte                   | 00012-093 | B          |
| Niet in het toegelaten domein     | 00012-008 | B          |
| Onverenigbaar met het repertorium | 00012-022 | B          |

ZONENUMMER: 00013

VERSIE: 2024/2

PUBLICATIEDATUM: 30/05/2024

**JAAR - KWARTAAL**  
**(XML label : Quarter)**

**FUNCTIONEEL BLOK:**

Werkgeversaangifte; Werkgeversaangifte PPL

**Code(s):** 90007; 90187

**BESCHRIJVING:**

**Xml label(s):** EmployerDeclaration; NOSSLPAEmployerDeclaration

Bepaling van het jaar en het kwartaal.

**TOEGELATEN DOMEIN:**

Bepaling van het jaar en het kwartaal van de aangifte.

Onder de vorm JJJJK.

JJJJK is een element van [20031; lopend JJJJK].

In het functioneel blok 90187 Werkgeversaangifte PPL moet het kwartaal kleiner of gelijk zijn aan 20214.

**WETTELIJKE REFERENTIE:**

**TYPE:**

Numeriek

**LENGTE:**

5

**AANWEZIGHEID:**

Onmisbaar

**FORMAAT:**

JJJJK

. JJJJ is het jaar

. K is het kwartaal

**FOUTCODE OP ONTVANGSTBEWIJS:**

| Foutbeschrijving                   | Foutcode  | Ernst fout |
|------------------------------------|-----------|------------|
| Niet aanwezig                      | 00013-001 | B          |
| Niet numeriek                      | 00013-002 | B          |
| Ongeldig                           | 00013-003 | B          |
| Niet in het toegelaten domein      | 00013-008 | B          |
| Onverenigbaar met andere kwartalen | 00013-214 | B          |
| Onverenigbaar met de aanvraag      | 00013-233 | B          |

ZONENUMMER: 00014

VERSIE: 2024/2

PUBLICATIEDATUM: 30/05/2024

**ONDERNEMINGSNUMMER**  
(XML label : CompanyID)

**FUNCTIONEEL BLOK:**

Werkgeversaangifte; Preventiedienst; Werkgeversaangifte PPL  
**Code(s):** 90007; 90564; 90187

**BESCHRIJVING:**

**Xml label(s):** EmployerDeclaration; PreventionService; NOSSLPAEmployerDeclaration  
Nummer dat een werkgever eenduidig identificeert, of het nu gaat om een natuurlijk persoon, een groepering van natuurlijke personen of een rechtspersoon.

In het blok 90564 - Preventiedienst betreft dit het ondernemingsnummer van de dienst voor preventie en bescherming op het werk.

**TOEGELATEN DOMEIN:**

Getal van 10 cijfers waarvan :  
de posities 1 tot 8 overeenkomen met een volgnummer, met op de eerste positie een cijfer gelijk aan nul of 1;  
de posities 9 en 10 overeenkomen met een controlegetal.  
Als het ondernemingsnummer niet gekend is, dient de waarde nul meegedeeld te worden.

**WETTELIJKE REFERENTIE:**

**TYPE:** Numeriek  
**LENGTE:** 10  
**AANWEZIGHEID:** Onmisbaar  
**FORMAAT:**  
**FOUTCODE OP ONTVANGSTBEWIJS:**

| Foutbeschrijving   | Foutcode  | Ernst fout |
|--|-----------|------------|
| Niet aanwezig  | 00014-001 | B          |
| Niet numeriek  | 00014-002 | B          |
| Ongeldig   | 00014-003 | B          |
| Niet in het toegelaten domein                              | 00014-008 | B          |
| Ongeldig controlegetal                                     | 00014-004 | B          |
| Geen of vervallen mandaat                                  | 00014-155 | B          |
| Niet aanwezig in het repertorium voor het aangiftekwartaal | 00014-051 | B          |
| Onverenigbaar met het repertorium                          | 00014-022 | B          |
| Niet opgenomen in het repertorium                          | 00014-235 | NP         |
| Onverenigbaar met andere kwartalen                         | 00014-214 | B          |
| Onverenigbaar met de aanvraag                              | 00014-233 | B          |

|                   |                |                             |
|-------------------|----------------|-----------------------------|
| ZONENUMMER: 00015 | VERSIE: 2024/2 | PUBLICATIEDATUM: 30/05/2024 |
|-------------------|----------------|-----------------------------|

**NETTO TE BETALEN BEDRAG**  
 (XML label : NetOwedAmount)

**FUNCTIONEEL BLOK:** Werkgeversaangifte; Werkgeversaangifte PPL  
**Code(s):** 90007; 90187  
**BESCHRIJVING:** **Xml label(s):** EmployerDeclaration; NOSSLPAEmployerDeclaration  
 Netto te betalen bedrag, door de werkgever verschuldigd aan de RSZ.  
**TOEGELATEN DOMEIN:** [0;999999999999999].

**WETTELIJKE REFERENTIE:**  
**TYPE:** Numeriek  
**LENGTE:** 15  
**AANWEZIGHEID:** Facultatief  
**FORMAAT:**  
**FOUTCODE OP ONTVANGSTBEWIJS:**

| Foutbeschrijving              | Foutcode  | Ernst fout |
|-------------------------------|-----------|------------|
| Niet numeriek                 | 00015-002 | B          |
| Foutieve lengte               | 00015-093 | B          |
| Niet in het toegelaten domein | 00015-008 | B          |

ZONENUMMER: 00016

VERSIE: 2024/2

PUBLICATIEDATUM: 30/05/2024

**CONVERSIE NAAR REGIME 5**  
(XML label : System5)

**FUNCTIONEEL BLOK:**

Werkgeversaangifte  
Code(s): 90007

**BESCHRIJVING:**

**Xml label(s):** EmployerDeclaration  
Code die aanduidt dat de arbeidstijdgegevens (aantal dagen per week van de arbeidsregeling en aantal dagen van de prestatie en de vakantiedagen) geconverteerd zijn.  
Deze gegevens worden dan aangegeven op basis van een arbeidsregeling van vijf dagen per week.  
In geval van conversie moeten ALLE prestaties van ALLE tewerkstellingen, inclusief de ter informatie aangegeven prestaties (ziekte, werkloosheid, arbeidsongeval, enz.), geconverteerd worden.

**TOEGELATEN DOMEIN:**

0 = gegevens zijn niet geconverteerd  
1 = gegevens zijn geconverteerd (alleen voor de kwartaalaangiften die dateren van voor het derde kwartaal 2004)  
Voor deze aangifte van sociaal risico moeten alle gegevens van de mini-DMFA niet-omgezette gegevens bevatten. Indien dit gegeven opgenomen is moet het verplicht de waarde '0' bevatten.

**WETTELIJKE REFERENTIE:**

**TYPE:** Numeriek  
**LENGTE:** 1  
**AANWEZIGHEID:** Facultatief  
**FORMAAT:**  
**FOUTCODE OP ONTVANGSTBEWIJS:**

| Foutbeschrijving              | Foutcode  | Ernst fout |
|-------------------------------|-----------|------------|
| Niet numeriek                 | 00016-002 | B          |
| Foutieve lengte               | 00016-093 | B          |
| Niet in het toegelaten domein | 00016-008 | B          |

|                   |                |                             |
|-------------------|----------------|-----------------------------|
| ZONENUMMER: 00017 | VERSIE: 2024/2 | PUBLICATIEDATUM: 30/05/2024 |
|-------------------|----------------|-----------------------------|

**DATUM WAAROP DE VAKANTIE BEGINT**  
(XML label : HolidayStartingDate)

**FUNCTIONEEL BLOK:**

Werkgeversaangifte

Code(s): 90007

Xml label(s): EmployerDeclaration

**BESCHRIJVING:**

Datum waarop de werknemers hun vakantie nemen in het volgende jaar, of, indien verschillende periodes vastgelegd werden, de datum van de voornaamste vakantieperiode.

Als de werknemers hun vakantie beurtelings nemen, de datum van de eerste vakantie.

Deze datum moet de vakantiekassen toelaten de datum te bepalen van de uitreiking van het vakantiegeld van de werknemers van deze werkgever.

Hij moet alleen aangegeven worden in het vierde kwartaal van het jaar.

**TOEGELATEN DOMEIN:**

Hij is gelegen tussen 1 mei en 31 december van het jaar van de volgende aangifte.

**WETTELIJKE REFERENTIE:**

TYPE:

Alfanumeriek

LENGTE:

10

AANWEZIGHEID:

Facultatief

FORMAAT:

JJJJ-MM-DD

· JJJJ is het jaar

· MM is de maand

· DD is de dag

**FOUTCODE OP ONTVANGSTBEWIJS:**

| Foutbeschrijving              | Foutcode  | Ernst fout |
|-------------------------------|-----------|------------|
| Ongeldig                      | 00017-003 | B          |
| Niet in het toegelaten domein | 00017-008 | B          |

ZONENUMMER: 00036

VERSIE: 2024/2

PUBLICATIEDATUM: 30/05/2024

**WERKGEVERSCATEGORIE**  
(XML label : EmployerClass)**FUNCTIONEEL BLOK:**

Werknemerslijn

Code(s): 90012

**BESCHRIJVING:**

Xml label(s): WorkerRecord

Het categoriekenngetal laat toe een onderscheid te maken tussen de werkgevers naargelang hun verplichtingen in functie van de bijzondere kenmerken die eigen zijn aan de uitgeoefende activiteit. Het wordt toegekend door de RSZ.

Voor een provinciaal of plaatselijk bestuur bepaalt deze categorie-aanduiding de bijdrageverplichtingen van de besturen in functie van de vakantieregeling die zij op hun contractuele personeelsleden toepassen of van de pensioenregeling waarbij hun vastbenoemde personeelsleden aangesloten zijn.

**TOEGELATEN DOMEIN:**

Getal van 3 cijfers toegekend door de RSZ.

In de ASR zijn geen derde betalers (= werkgeverscategorieën 099, 199, 299, 405, 699, 755, 756, 757, 758, 898), geen werkgeverscategorieën 027 (FEDRIS - arbeidsongevallen) en 028 (FEDRIS - beroepsziekten), geen reders (= werkgeverscategorieën 105, 205, 305 et 405) toegelaten.

Voor een provinciaal of plaatselijk bestuur, zie bijlage 29 - Lijst van de werkgeverscategorieën PPO ; alleen de categorieën waarvoor de aanwezigheidscode gelijk is aan 6.

**WETTELIJKE REFERENTIE:**

TYPE:

Numeriek

LENGTE:

3

AANWEZIGHEID:

Onmisbaar

FORMAAT:

FOUTCODE OP ONTVANGSTBEWIJS:

| Foutbeschrijving   | Foutcode  | Ernst fout |
|--|-----------|------------|
| Niet aanwezig  | 00036-001 | B          |
| Niet numeriek  | 00036-002 | B          |
| Ongeldig   | 00036-003 | B          |
| Niet in het toegelaten domein                              | 00036-008 | B          |
| Onverenigbaar met kwartaal                                 | 00036-034 | B          |
| Niet aanwezig in het repertorium voor het aangiftekwartaal | 00036-051 | B          |

ZONENUMMER: 00037

VERSIE: 2024/2

PUBLICATIEDATUM: 30/05/2024

**WERKNEMERSKENGETAL**  
(XML label : WorkerCode)**FUNCTIONEEL BLOK:**

Werknemerslijn

**Code(s):** 90012**BESCHRIJVING:****Xml label(s):** WorkerRecord

Deze code laat toe het type werknemer te bepalen waarvoor een specifieke bijdrage vereist is (gewone bijdrage, Fedris bijdrage, bijzondere bijdrage bruggepensioneerde, bijzondere bijdrage ontslagen statutair personeel, bijzondere bijdrage student of bijzondere bijdrage aanvullende vergoedingen).

**TOEGELATEN DOMEIN:**

Zie bijlage 2 - Lijst der werknemerskengetallen waarvoor de bijdragen van toepassing zijn ; alleen de werknemerskengetallen waarvoor de aanwezigheid gelijk is aan 1 of 3.

Voor een provinciaal of plaatselijk bestuur, zie bijlage 28 - Lijst der werknemerskengetallen waarvoor de bijdragen van toepassing zijn PPO; alleen de werknemerskengetallen waarvoor de aanwezigheid gelijk is aan 1 of 3.

Volgende werknemerskengetallen zijn niet toegelaten: studenten (= werknemerskengetallen 840 en 841), bruggepensioneerden (= werknemerskengetal 879), ontslagen werknemers waarvoor er een bijdrage verschuldigd is op de aanvullende vergoedingen (= werknemerskengetal 883), werknemers met loopbaanonderbreking waarvoor er een bijdrage verschuldigd is op de aanvullende vergoedingen (= werknemerskengetal 885), parlaments- of regeringsleden (= werknemerskengetallen 406 en 407), stagiairs (= werknemerskengetallen 848 en 849).

De erkende onthaalouders (= werknemerskengetal 497) zijn niet toegelaten voor het subrisico 006, 007 en 008.

De ambtenaren (= werknemerskengetallen beginnend met 6) zijn alleen toegelaten als een bijdrage voor ontslagen statutair personeel - stelsel van de ZIV-uitkering (= werknemerskengetal 876) moet aangegeven worden.

Voor een provinciaal of plaatselijk bestuur zijn volgende werknemerskengetallen niet toegelaten: Studenten (= werknemerskengetal 701), bruggepensioneerden (= werknemerskengetal 771), monitoren en socioculturele animatoren (= werknemerskengetal 702), geneesheren vrijgesteld van bijdragen op basis van art. 1, § 3 van de wet van 27.6.1969 (= werknemerskengetal 252) en de bedienaars eredienst of afgevaardigde Vrijzinnige Raad (= werknemerskengetal 711). De erkende onthaalouders (= werknemerskengetal 761), stagiairs met het oog op een vaste benoeming - socialezekerheidsregeling contractuelen (= werknemerskengetallen 109 en 209) zijn niet toegelaten voor het subrisico 006, 007 en 008.

De ambtenaren (= werknemerskengetallen beginnend met 6) zijn alleen toegelaten als een bijdrage voor ontslagen statutair personeel - stelsel van de ZIV-uitkering (= werknemerskengetal 671) moet aangegeven worden.

**WETTELIJKE REFERENTIE:****TYPE:**

Numeriek

**LENGTE:**

3

**AANWEZIGHEID:**

Onmisbaar

**FORMAAT:****FOUTCODE OP ONTVANGSTBEWIJS:**

| Foutbeschrijving                                 | Foutcode  | Ernst fout |
|--|-----------|------------|
| Niet aanwezig                                    | 00037-001 | B          |
| Niet numeriek                                    | 00037-002 | B          |
| Ongeldig   | 00037-003 | B          |
| Niet in het toegelaten domein                    | 00037-008 | B          |
| Werknemer te oud                                 | 00037-060 | B          |
| Werknemer voldoet niet aan de leeftijdsvereisten | 00037-077 | B          |
| Onverenigbaarheid kwartaal - werkgeverscategorie | 00037-035 | B          |
| Onverenigbaar met werkgeverscategorie            | 00037-025 | B          |
| Onverenigbaarheid met het personeelsbestand      | 00037-268 | B          |

|                   |                |                             |
|-------------------|----------------|-----------------------------|
| ZONENUMMER: 00038 | VERSIE: 2024/2 | PUBLICATIEDATUM: 30/05/2024 |
|-------------------|----------------|-----------------------------|

**DATUM WAAROP HET SOCIALEZEKERHEIDSKWARTAAL BEGINT**  
(XML label : NOSSQuarterStartingDate)

**FUNCTIONEEL BLOK:** Werknemerslijn  
**Code(s):** 90012  
**Xml label(s):** WorkerRecord

**BESCHRIJVING:**

Begindatum van het kwartaal waarop de aangifte van het werknemerscontract betrekking heeft. Deze datum kan samenvallen met de eerste dag (01/01, 01/04, 01/07, 01/10) van een burgerlijk kwartaal (normaal voor de bedienden). Voor werknemers waarbij het tijdstip van loonuitkering niet samenvalt met de burgerlijke maand dient men onder begindatum te verstaan de eerste dag die gedekt is door de eerste loonuitkering van het burgerlijk kwartaal.

De begindatum van het eerste kwartaal van het jaar moet altijd samenvallen met 1 januari. Voor de aangiften van de studenten, de bruggepensioneerden, het ontslagen statutair personeel, de werknemers waarvoor bijzondere bijdragen aanvullende vergoedingen verschuldigd zijn en de federale / regionale parlements- of regeringsleden en voor die van Fedris (categorieën 027 en 028) en de derde betalers (categorieën 099, 199, 299, 405, 699, 755, 756, 757, 758, 759, 898) moet deze datum gelijk zijn aan de eerste dag van het burgerlijk kwartaal.

**TOEGELATEN DOMEIN:** JJJJ is het jaar van de aangifte.

**WETTELIJKE REFERENTIE:**  
**TYPE:** Alfanumeriek  
**LENGTE:** 10  
**AANWEZIGHEID:** Onmisbaar  
**FORMAAT:** JJJJ-MM-DD  
 · JJJJ is het jaar  
 · MM is de maand  
 · DD is de dag

**FOUTCODE OP ONTVANGSTBEWIJS:**

| Foutbeschrijving              | Foutcode  | Ernst fout |
|-------------------------------|-----------|------------|
| Niet aanwezig                 | 00038-001 | B          |
| Ongeldig                      | 00038-003 | B          |
| Niet in het toegelaten domein | 00038-008 | B          |
| Onverenigbaar met kwartaal    | 00038-034 | B          |

|                   |                |                             |
|-------------------|----------------|-----------------------------|
| ZONENUMMER: 00039 | VERSIE: 2024/2 | PUBLICATIEDATUM: 30/05/2024 |
|-------------------|----------------|-----------------------------|

**DATUM WAAROP HET SOCIALEZEKERHEIDSKWARTAAL EINDIGT**  
(XML label : NOSSQuarterEndingDate)

**FUNCTIONEEL BLOK:**

Werknemerslijn

Code(s): 90012

Xml label(s): WorkerRecord

**BESCHRIJVING:**

Einddatum van het kwartaal waarop de aangifte van het werknemerscontract betrekking heeft. Deze datum kan samenvallen met de laatste dag (31/03, 30/06, 30/09, 31/12) van een burgerlijk kwartaal (normaal voor de bedienden). Voor werknemers waarbij het tijdstip van loonuitkering niet samenvalt met de burgerlijke maand dient men onder einddatum te verstaan de laatste dag die gedekt is door de laatste loonuitkering van het burgerlijk kwartaal. Als deze laatste dag echter onmiddellijk gevolgd wordt door één of meer gewone rustdagen, dan wordt de rustdag, indien het geen zondag is, in het kwartaal OPGENOMEN en wordt het de einddatum, behalve voor het vierde kwartaal van het jaar. De einddatum van het vierde kwartaal van het jaar moet immers altijd samenvallen met 31 december. Voor de aangiften van de studenten, de bruggepensioneerden, het ontslagen statutair personeel, de werknemers waarvoor bijzondere bijdragen aanvullende vergoedingen verschuldigd zijn en de federale / regionale parlements- of regeringsleden en voor die van Fedris (categorieën 027 en 028) en de derde betalers (categorieën 099, 199, 299, 405, 699, 755, 756, 757, 758, 759, 898) moet deze datum gelijk zijn aan de laatste dag van het burgerlijk kwartaal.

**TOEGELATEN DOMEIN:**

JJJJ is het jaar van de aangifte.

**WETTELIJKE REFERENTIE:**

TYPE:

Alfanumeriek

LENGTE:

10

AANWEZIGHEID:

Onmisbaar

FORMAAT:

JJJJ-MM-DD

· JJJJ is het jaar

· MM is de maand

· DD is de dag

**FOUTCODE OP ONTVANGSTBEWIJS:**

| Foutbeschrijving                        | Foutcode  | Ernst fout |
|---|-----------|------------|
| Niet aanwezig                           | 00039-001 | B          |
| Ongeldig                                | 00039-003 | B          |
| Niet in het toegelaten domein           | 00039-008 | B          |
| Onverenigbaar met kwartaal              | 00039-034 | B          |
| Einddatum voorafgaand aan de begindatum | 00039-014 | B          |

ZONENUMMER: 00040

VERSIE: 2024/2

PUBLICATIEDATUM: 30/05/2024

**NOTIE GRENSARBEIDER**  
(XML label : Border)

**FUNCTIONEEL BLOK:**

Werknemerslijn

Code(s): 90012

**BESCHRIJVING:**

Xml label(s): WorkerRecord

Code die toelaat een werknemer met het fiscaal statuut van grensarbeider te onderscheiden.

**TOEGELATEN DOMEIN:**

0 = geen grensarbeider

1 = grensarbeider

0 indien de aangifte betrekking heeft op een derde betalende (werkgeverscategorieën 099, 199, 299, 405, 699, 755, 756, 757, 758, 759, 898) of een statutair met standplaats in het buitenland of een federaal / regionaal parlaments- of regeringslid of een lokale mandataris.

**WETTELIJKE REFERENTIE:**

TYPE:

Numeriek

LENGTE:

1

AANWEZIGHEID:

Onmisbaar

FORMAAT:

**FOUTCODE OP ONTVANGSTBEWIJS:**

| Foutbeschrijving              | Foutcode  | Ernst fout |
|-------------------------------|-----------|------------|
| Niet aanwezig                 | 00040-001 | B          |
| Niet numeriek                 | 00040-002 | B          |
| Foutieve lengte               | 00040-093 | B          |
| Niet in het toegelaten domein | 00040-008 | B          |

|                   |                |                             |
|-------------------|----------------|-----------------------------|
| ZONENUMMER: 00041 | VERSIE: 2024/2 | PUBLICATIEDATUM: 30/05/2024 |
|-------------------|----------------|-----------------------------|

**ACTIVITEIT TEN OPZICHTE VAN HET RISICO**  
(XML label : ActivityWithRisk)

**FUNCTIONEEL BLOK:**

Werknemerslijn  
Code(s): 90012

**BESCHRIJVING:**

**Xml label(s):** WorkerRecord  
Code die verwijst naar de nomenclatuur van de generieke risicoklassen gebruikt door de verzekeringsondernemingen om de premies inzake Arbeidsongevallen (AO) te bepalen. De precieze aangiftevoorwaarden worden vermeld in het document met de DMFA-onderrichtingen ten behoeve van de werkgevers.

Een activiteit wordt meegedeeld op het niveau van een werknemer als zij afwijkt van het hoofdoel van de onderneming en wanneer de facto een bijzondere tarifiering voorzien is in de verzekeringspolis Arbeidsongevallen.

Als de risicoklasse van de werknemer waarop de aangifte betrekking heeft, verandert in de loop van het kwartaal, dan dient men de risicoklasse aan te geven geldig op de laatste dag van het kwartaal of op de laatste dag van tewerkstelling voor het aangegeven statuut. Zo zal de "arbeider zonder verplaatsingen" die "arbeider op de werf" wordt, gekend zijn als een "arbeider op de werf". Een "arbeider zonder verplaatsingen" die een "bediende zonder verplaatsingen" wordt, zal gekend zijn als "arbeider zonder verplaatsingen" voor de aangifte als arbeider en als "bediende zonder verplaatsingen" voor de aangifte als bediende.

Zij is eveneens nodig wanneer het een sportbeoefenaar betreft. Zij dient dan ook voor de berekening van het basisloon.

**TOEGELATEN DOMEIN:**

De lijst met de toegelaten waarden bevindt zich in bijlage 6 - Activiteit in verband met het risico.

**WETTELIJKE REFERENTIE:**

**TYPE:** Numeriek  
**LENGTE:** 3  
**AANWEZIGHEID:** Facultatief  
**FORMAAT:**  
**FOUTCODE OP ONTVANGSTBEWIJS:**

| Foutbeschrijving                         | Foutcode  | Ernst fout |
|--|-----------|------------|
| Niet numeriek                            | 00041-002 | B          |
| Foutieve lengte                          | 00041-093 | B          |
| Niet toegelaten                          | 00041-146 | B          |
| Niet in het toegelaten domein            | 00041-008 | B          |
| Onverenigbaar met het werknemerskengetal | 00041-030 | B          |
| Onverenigbaar met werkgeverscategorie    | 00041-025 | B          |

|                   |                |                             |
|-------------------|----------------|-----------------------------|
| ZONENUMMER: 00042 | VERSIE: 2024/2 | PUBLICATIEDATUM: 30/05/2024 |
|-------------------|----------------|-----------------------------|

**IDENTIFICATIENUMMER VAN DE LOKALE EENHEID**  
(XML label : LocalUnitID)

**FUNCTIONEEL BLOK:** Werknemerslijn; Tewerkstelling van de werknemerslijn; Tewerkstelling van de werknemerslijn PPL  
**Code(s):** 90012; 90015; 90196

**BESCHRIJVING:** **Xml label(s):** WorkerRecord; Occupation; NOSSLPAOccupation  
Dit is het nummer dat een vestigingseenheid identificeert (nummer toegekend door de Kruispuntbank van Ondernemingen).

Nummer dat de vestiging identificeert waarin of van waar uit de werknemer tewerkgesteld is. Vanaf de aangiften van het 2014/1, moet de vestigingseenheid uitsluitend op niveau van de tewerkstelling aangegeven worden. Het betreft de vestigingseenheid waar de werknemer zijn activiteit uitoefent of van waaruit hij zijn activiteit uitoefent. Tot en met de aangiften van het 2013/4, mag de vestigingseenheid alleen op niveau van de werknemerslijn aangegeven worden.

Als de werknemer prestaties geleverd heeft in verschillende bedrijfszetels, dan moet men alleen de identificatie vermelden van de zetel van zijn laatste prestatie tijdens het kwartaal. Zie bijkomende details in de algemene instructies aan de werkgevers.

**TOEGELATEN DOMEIN:** Getal van 10 cijfers waarvan :  
de posities 1 tot 8 overeenkomen met een volgnummer, met op de eerste positie een cijfer gelegen tussen 2 en 8;  
de posities 9 en 10 overeenkomen met een controlegetal.

Vanaf de aangiften van 2014/1 kan het gebruik van een fictief nummer noodzakelijk zijn:

- 8999999993 = Buitenlandse werkgever zonder VE in België voor werknemers die niet op Belgisch grondgebied tewerkgesteld worden
- 8999999104 = Buitenlandse werkgever zonder VE in België voor werknemers die op Belgisch grondgebied tewerkgesteld worden of werkgever van huispersoneel (werkgeverscategorieën 037, 039 en werknemerskengetallen 035, 439, 043 en 044 voor de werkgeverscategorieën 094 en 193) - Vlaams Gewest
- 8999999203 = Buitenlandse werkgever zonder VE in België voor werknemers die op Belgisch grondgebied tewerkgesteld worden of werkgever van huispersoneel (werkgeverscategorieën 037, 039 en werknemerskengetallen 035, 439, 043 en 044 voor de werkgeverscategorieën 094 en 193) - Brussels Hoofdstedelijk Gewest
- 8999999302 = Buitenlandse werkgever zonder VE in België voor werknemers die op Belgisch grondgebied tewerkgesteld worden of werkgever van huispersoneel (werkgeverscategorieën 037, 039 en werknemerskengetallen 035, 439, 043 en 044 voor de werkgeverscategorieën 094 en 193) - Waals Gewest zonder de gemeenten die behoren tot de bevoegdheid van de Duitstalige gemeenschap
- 8999999401 = Buitenlandse werkgever zonder VE in België voor werknemers die op Belgisch grondgebied tewerkgesteld worden of werkgever van huispersoneel (werkgeverscategorieën 037, 039 en werknemerskengetallen 035, 439, 043 en 044 voor de werkgeverscategorieën 094 en 193) - Waals Gewest voor de gemeenten die behoren tot de bevoegdheid van de Duitstalige gemeenschap
- 8999999005 = Werkgever in afwachting van een nummer van VE
- 8999999894 = Niet van toepassing - derde betalenden (werkgeverscategorieën 033, 099, 199, 299, 405, 699, 755, 756, 757, 758, 759 en 898) - Verbrekingsvergoeding of uitredingvergoeding - Statutair met standplaats in het buitenland

Het gebruik van een fictief nummer is niet toegelaten in het kader van een ASR-aangifte van een provinciaal of plaatselijk bestuur.

**WETTELIJKE REFERENTIE:**

**TYPE:** Numeriek

**LENGTE:** 10

**AANWEZIGHEID:** Verplicht indien de ASR-aangifte een provinciaal of plaatselijk bestuur betreft en betrekking heeft op het kwartaal 2007/4 of een later kwartaal.

Voor een ASR-aangifte anders dan voor een provinciaal of plaatselijk bestuur:

- Verplicht indien deze betrekking heeft op het kwartaal 2014/1 of een daaropvolgend kwartaal, los van het feit of de werkgever verschillende bedrijfszetels heeft of niet.
- Verplicht indien de werkgever verschillende bedrijfszetels heeft (vanaf het derde kwartaal 2006), behalve voor de aangiften van ontslagen statutair personeel.
- Verplicht indien de werkgever verschillende bedrijfszetels heeft voor de aangiften van het tweede en vierde kwartaal van elk jaar (vanaf het tweede kwartaal 2004 tem het tweede kwartaal 2006), behalve voor de aangiften van ontslagen statutair personeel.
- Verplicht indien de aangifte het vierde kwartaal 2003 betreft, behalve voor de aangiften van ontslagen statutair personeel.

**FORMAAT:**  
**FOUTCODE OP ONTVANGSTBEWIJS:**

| Foutbeschrijving       | Foutcode  | Ernst fout |
|------------------------|-----------|------------|
| Niet aanwezig          | 00042-001 | B          |
| Niet numeriek          | 00042-002 | B          |
| Ongeldig               | 00042-003 | B          |
| Ongeldig controlegetal | 00042-004 | B          |
| Niet toegelaten        | 00042-146 | B          |

|   |           |   |
|---|-----------|---|
| Niet van toepassing                     | 00042-053 | B |
| Onverenigbaarheid werkgever             | 00042-451 | B |
| Onverenigbaar met de aangegeven periode | 00042-021 | B |
| KBO-gegevens te verifiëren              | 00042-468 | B |

|                   |                |                             |
|-------------------|----------------|-----------------------------|
| ZONENUMMER: 00616 | VERSIE: 2024/2 | PUBLICATIEDATUM: 30/05/2024 |
|-------------------|----------------|-----------------------------|

**REFERENTIE GEBRUIKER - WERKNEMERSLIJN**  
(XML label : WorkerRecordUserReference)

**FUNCTIONEEL BLOK:**

Werknemerslijn  
Code(s): 90012

**BESCHRIJVING:**

Xml label(s): WorkerRecord  
Referentie.  
Referentie van de werknemerslijn gebruikt door de werkgever of een erkend sociaal secretariaat.

**TOEGELATEN DOMEIN:**

In dit bericht is de toegelaten lengte voor deze zone 20 tekens.

**WETTELIJKE REFERENTIE:**

TYPE: Alfanumeriek  
LENGTE: 200  
AANWEZIGHEID: Facultatief

**FORMAAT:**

**FOUTCODE OP ONTVANGSTBEWIJS:**

| Foutbeschrijving | Foutcode  | Ernst fout |
|------------------|-----------|------------|
| Foutieve lengte  | 00616-093 | B          |

ZONENUMMER: 00189

VERSIE: 2024/2

PUBLICATIEDATUM: 30/05/2024

**TIJDSEENHEID VAN DE BEZOLDIGING**  
(XML label : RemunerationTimeUnit)

**FUNCTIONEEL BLOK:**

Berekeningsbasis van de uitkeringen; Berekeningsbasis deeltijds  
**Code(s):** 90032; 90013

**BESCHRIJVING:**

**Xml label(s):** CalculationBaseAllowance; PartTimeCalculBase  
Code die een tijdseenheid aanduidt.  
Code die de tijdseenheid aanduidt met het oog op het bepalen van het gemiddeld dagloon.

**TOEGELATEN DOMEIN:**

1 = uur  
2 = dag  
3 = week  
4 = maand  
5 = kwartaal  
6 = jaar

**WETTELIJKE REFERENTIE:**

**TYPE:** Numeriek  
**LENGTE:** 1  
**AANWEZIGHEID:** Onmisbaar  
**FORMAAT:**  
**FOUTCODE OP ONTVANGSTBEWIJS:**

| Foutbeschrijving              | Foutcode  | Ernst fout |
|-------------------------------|-----------|------------|
| Niet aanwezig                 | 00189-001 | B          |
| Niet numeriek                 | 00189-002 | B          |
| Foutieve lengte               | 00189-093 | B          |
| Niet in het toegelaten domein | 00189-008 | B          |

ZONENUMMER: 00190

VERSIE: 2024/2

PUBLICATIEDATUM: 30/05/2024

**CYCLUS**  
(XML label : Cycle)

**FUNCTIONEEL BLOK:**

Berekeningsbasis van de uitkeringen; Berekeningsbasis deeltijds  
**Code(s):** 90032; 90013

**BESCHRIJVING:**

**Xml label(s):** CalculationBaseAllowance; PartTimeCalculBase  
Getal dat een afgesloten periode aanduidt, uitgedrukt in een aantal tijdseenheden, met het oog op de berekening van het gemiddeld dagloon voor een werknemer met een variabel loon ; deze zone wordt bijgevolg niet ingevuld voor werknemers met een vast loon.  
Voor werknemers met een variabel loon moet de opgegeven tijdseenheid een week, een maand, een kwartaal of een jaar zijn.

**TOEGELATEN DOMEIN:**

Geheel getal en element van [1; 52].

**WETTELIJKE REFERENTIE:**

**TYPE:** Numeriek

**LENGTE:** 2

**AANWEZIGHEID:** Verplicht indien de bezoldiging van de werknemer variabel is.

**FORMAAT:**

**FOUTCODE OP ONTVANGSTBEWIJS:**

| Foutbeschrijving               | Foutcode  | Ernst fout |
|--------------------------------|-----------|------------|
| Niet numeriek                  | 00190-002 | B          |
| Foutieve lengte                | 00190-093 | B          |
| Niet in het toegelaten domein  | 00190-008 | B          |
| Onverenigbaar met tijdseenheid | 00190-063 | B          |

ZONENUMMER: 00402

VERSIE: 2024/2

PUBLICATIEDATUM: 30/05/2024

**DEELTIJDS BRUTOLOON**  
**(XML label : PartTimeGrossSalary)**

**FUNCTIONEEL BLOK:**

Berekeningsbasis deeltijds

**Code(s):** 90013

**Xml label(s):** PartTimeCalculBase

**BESCHRIJVING:**

Het totaal van de bedragen of voordelen dat, naargelang het geval, overeenstemt met de tijdseenheid of met de tijdseenheid en de cyclus, uitgedrukt in cent, waarop de werknemer aanspraak kan maken in uitvoering van zijn arbeidsovereenkomst en waarop inhoudingen verschuldigd zijn voor de sociale zekerheid, met uitsluiting van het loon dat betrekking heeft op de overuren gedefinieerd in artikel 29 van de arbeidswet van 16 maart 1971, van het dubbel en aanvullend vakantiegeld én van de eindejaarspremie.

**TOEGELATEN DOMEIN:**

Geheel getal en element van [1; 9999999999].

**WETTELIJKE REFERENTIE:**

**TYPE:**

Numeriek

**LENGTE:**

10

**AANWEZIGHEID:**

Verplicht indien de tijdseenheid van de bezoldiging de dag, de week, de maand, het kwartaal of het jaar is.

**FORMAAT:**

**FOUTCODE OP ONTVANGSTBEWIJS:**

| Foutbeschrijving              | Foutcode  | Ernst fout |
|-------------------------------|-----------|------------|
| Niet numeriek                 | 00402-002 | B          |
| Foutieve lengte               | 00402-093 | B          |
| Niet in het toegelaten domein | 00402-008 | B          |
| Niet aanwezig                 | 00402-001 | B          |
| Verboden                      | 00402-005 | B          |

|                   |                |                             |
|-------------------|----------------|-----------------------------|
| ZONENUMMER: 00403 | VERSIE: 2024/2 | PUBLICATIEDATUM: 30/05/2024 |
|-------------------|----------------|-----------------------------|

**DEELTIJDS BRUTOLOON VOOR DE WERKNEMERS DIE BETAALD WORDEN PER UUR**  
(XML label : PartTimeHourlyGrossSalary)

**FUNCTIONEEL BLOK:** Berekeningsbasis deeltijds  
Code(s): 90013

**BESCHRIJVING:** Xml label(s): PartTimeCalculBase  
Het totaal van de bedragen of voordelen dat overeenstemt met de tijdseenheid 1 (= het uur), uitgedrukt in honderdsten van centen, waarop de werknemer aanspraak kan maken in uitvoering van zijn arbeidsovereenkomst en waarop inhoudingen verschuldigd zijn voor de sociale zekerheid, met uitsluiting van het loon dat betrekking heeft op de overuren gedefinieerd in artikel 29 van de arbeidswet van 16 maart 1971, van het dubbel en aanvullend vakantiegeld en van de eindejaarspremie.

**TOEGELATEN DOMEIN:** Geheel getal en element van [1; 9999999999].

**WETTELIJKE REFERENTIE:**

**TYPE:** Numeriek

**LENGTE:** 10

**AANWEZIGHEID:** Verplicht indien de tijdseenheid van de bezoldiging het uur is.

**FORMAAT:**

**FOUTCODE OP ONTVANGSTBEWIJS:**

| Foutbeschrijving              | Foutcode  | Ernst fout |
|-------------------------------|-----------|------------|
| Niet numeriek                 | 00403-002 | B          |
| Foutieve lengte               | 00403-093 | B          |
| Niet in het toegelaten domein | 00403-008 | B          |
| Niet aanwezig                 | 00403-001 | B          |
| Verboden                      | 00403-005 | B          |

ZONENUMMER: 00405

VERSIE: 2024/2

PUBLICATIEDATUM: 30/05/2024

**TIJDSEENHEID LOON VOOR OVERUREN**  
(XML label : SupplHoursRemunTimeUnit)

**FUNCTIONEEL BLOK:**

Berekeningsbasis van overuren; Berekeningsbasis Overuren - Horeca; Berekeningsbasis Overuren - Niet-Horeca

**Code(s):** 90014; 90552; 90553

**Xml label(s):** SupplHoursCalculBase; HorecaSupplHoursCalculBase;

NonHorecaSupplHoursCalculBase

**BESCHRIJVING:**

Code die een tijdseenheid aanduidt.

Code die de tijdseenheid aanduidt, overeenstemmend met de periode gedekt door het loon voor de overuren.

Binnen het blok 90014 betreft het de tijdseenheid van de overuren.

Binnen het blok 90552 betreft het de tijdseenheid van de overuren in de Horecasector.

Binnen het blok 90553 kan het enkel gaan om het kwartaal.

**TOEGELATEN DOMEIN:**

1 = uur

2 = dag

3 = week

4 = maand

5 = kwartaal

6 = jaar

De toegelaten waarden in de blokken 90014 en 90552 zijn: 3, 4, 5, 6.

Alleen de waarde 5 "kwartaal" is toegelaten voor het blok 90553.

**WETTELIJKE REFERENTIE:**

**TYPE:**

Numeriek

**LENGTE:**

1

**AANWEZIGHEID:**

Onmisbaar in het blok 90014.

Binnen het blok 90552, verplicht indien het aantal gepresteerde overuren op week-, maand- of kwartaalbasis constant is of als de tewerkstelling langer dan een jaar duurt.

Binnen het blok 90553, verplicht indien de referentieperiode het tweede kwartaal (stabiele tewerkstelling) of het kwartaal (niet stabiele tewerkstelling) voorafgaandelijk dat van de realisatie van het risico is.

**FORMAAT:**

**FOUTCODE OP ONTVANGSTBEWIJS:**

| Foutbeschrijving              | Foutcode  | Ernst fout |
|-------------------------------|-----------|------------|
| Niet aanwezig                 | 00405-001 | B          |
| Niet numeriek                 | 00405-002 | B          |
| Foutieve lengte               | 00405-093 | B          |
| Niet in het toegelaten domein | 00405-008 | B          |

|                   |                |                             |
|-------------------|----------------|-----------------------------|
| ZONENUMMER: 00406 | VERSIE: 2024/2 | PUBLICATIEDATUM: 30/05/2024 |
|-------------------|----------------|-----------------------------|

**BEDRAG VAN HET LOON VOOR OVERUREN**  
(XML label : SupplHoursRemunAmount)

**FUNCTIONEEL BLOK:** Berekeningsbasis van overuren; Berekeningsbasis Overuren - Horeca; Berekeningsbasis Overuren - Niet-Horeca  
**Code(s):** 90014; 90552; 90553  
**Xml label(s):** SupplHoursCalculBase; HorecaSupplHoursCalculBase; NonHorecaSupplHoursCalculBase

**BESCHRIJVING:** Bedrag, uitgedrukt in cent, dat overeenstemt met het loon voor overuren.  
 Binnen het blok 90014 gaat het om het loon voor de regelmatig gepresteerde overuren of de overuren in de horecasector.  
 Binnen het blok 90552 gaat het om het loon voor de overuren in de Horecasector.  
 Binnen het blok 90553 gaat het om het loon voor de overuren, andere dan deze van de Horecasector, voor zover het loon van de overuren minstens 10% van het totale loon van de referteperiode bedraagt. Geheel getal en element van [1; 99999999].

**TOEGELATEN DOMEIN:**

**WETTELIJKE REFERENTIE:**

**TYPE:** Numeriek  
**LENGTE:** 8  
**AANWEZIGHEID:** Onmisbaar binnen het FB 90014.  
 FB 90552: Onmisbaar.  
 FB 90553: Verplicht indien het loon van de overuren minstens 10% van het totale loon van de referteperiode bedraagt.

**FORMAAT:**  
**FOUTCODE OP ONTVANGSTBEWIJS:**

| Foutbeschrijving              | Foutcode  | Ernst fout |
|-------------------------------|-----------|------------|
| Niet aanwezig                 | 00406-001 | B          |
| Niet numeriek                 | 00406-002 | B          |
| Foutieve lengte               | 00406-093 | B          |
| Niet in het toegelaten domein | 00406-008 | B          |

ZONENUMMER: 00043

VERSIE: 2024/2

PUBLICATIEDATUM: 30/05/2024

**TEWERKSTELLINGSNUMMER**  
(XML label : OccupationSequenceNbr)

**FUNCTIONEEL BLOK:** Tewerkstelling van de werknemerslijn; Tewerkstelling van de werknemerslijn PPL

**Code(s):** 90015; 90196

**BESCHRIJVING:** **Xml label(s):** Occupation; NOSSLPAOccupation  
Volgnummer van de tewerkstellingen binnen een werknemerslijn.  
Dit nummer moet uniek zijn binnen een werknemerslijn.

**TOEGELATEN DOMEIN:** Positief geheel getal en element van [1;99].

**WETTELIJKE REFERENTIE:**

**TYPE:** Numeriek

**LENGTE:** 2

**AANWEZIGHEID:** Onmisbaar

**FORMAAT:**

**FOUTCODE OP ONTVANGSTBEWIJS:**

| Foutbeschrijving              | Foutcode  | Ernst fout |
|-------------------------------|-----------|------------|
| Niet aanwezig                 | 00043-001 | B          |
| Niet numeriek                 | 00043-002 | B          |
| Foutieve lengte               | 00043-093 | B          |
| Niet in het toegelaten domein | 00043-008 | B          |
| Te veel identieke gevallen    | 00043-006 | B          |

|                   |                |                             |
|-------------------|----------------|-----------------------------|
| ZONENUMMER: 00044 | VERSIE: 2024/2 | PUBLICATIEDATUM: 30/05/2024 |
|-------------------|----------------|-----------------------------|

**DATUM WAAROP DE TEWERKSTELLING BEGINT**  
(XML label : OccupationStartingDate)

**FUNCTIONEEL BLOK:**

Tewerkstelling van de werknemerslijn; Tewerkstelling van de werknemerslijn PPL  
Code(s): 90015; 90196

**BESCHRIJVING:**

Xml label(s): Occupation; NOSSLPAOccupation

Dit is de begindatum van de tewerkstelling waarop de aangifte betrekking heeft.  
Als de tewerkstelling van de werknemer niet veranderd is sedert zijn indiensttreding bij de werkgever, dan komt deze datum overeen met de datum van indiensttreding bij de werkgever.  
Als de tewerkstelling gewijzigd werd (voorbeeld : de werknemer is van een voltijds arbeidsregeling overgegaan naar een deeltijds arbeidsregeling, de prestatiebreuk werd gewijzigd, enz.), dan komt de begindatum van de tewerkstelling overeen met het begin van de periode waarop de nieuwe tewerkstellingsgegevens betrekking hebben.  
Wanneer de arbeidsovereenkomst beëindigd wordt en er verbrekingsvergoedingen worden betaald aan de werknemer, dan moet men de verschillende periodes aangeven die gedekt worden door een verbrekingsvergoeding en dit onder de vorm van een nieuwe tewerkstelling per periode. Het gaat dan om de begindatum van de periode die gedekt wordt door de verbrekingsvergoeding.  
Het aangeven van de verschillende periodes gedekt door een verbrekingsvergoeding onder de vorm van nieuwe tewerkstellingen is niet toegelaten in deze aangifte.

**TOEGELATEN DOMEIN:**

Wanneer de tewerkstelling geen betrekking heeft op een door verbrekingsvergoedingen gedekte periode, dan moet het jaar een element zijn van [jaar van de aangifte - 100 ; jaar van de aangifte].  
Als de tewerkstelling bovendien betrekking heeft op een vrijwillig brandweelid (werknemersstatuut = B), een vrijwillige ambulancier (werknemersstatuut = VA) of een vrijwilliger van de Civiele Bescherming (werknemersstatuut = VA), dan moet de datum gelegen zijn tussen de begin- en einddatum van het socialezekerheidskwartaal.

Wanneer de tewerkstelling betrekking heeft op een periode gedekt door verbrekingsvergoedingen, dan moet de datum groter zijn dan of gelijk aan de begindatum van het socialezekerheidskwartaal.

**WETTELIJKE REFERENTIE:**

TYPE: Alfumeriek  
LENGTE: 10  
AANWEZIGHEID: Onmisbaar  
FORMAAT: JJJJ-MM-DD  
· JJJJ is het jaar  
· MM is de maand  
· DD is de dag

**FOUTCODE OP ONTVANGSTBEWIJS:**

| Foutbeschrijving   | Foutcode  | Ernst fout |
|--|-----------|------------|
| Niet aanwezig  | 00044-001 | B          |
| Ongeldig   | 00044-003 | B          |
| Niet in het toegelaten domein                                    | 00044-008 | B          |
| Begindatum tewerkstelling valt voor datum inschrijving werkgever | 00044-278 | B          |

|                   |                |                             |
|-------------------|----------------|-----------------------------|
| ZONENUMMER: 00045 | VERSIE: 2024/2 | PUBLICATIEDATUM: 30/05/2024 |
|-------------------|----------------|-----------------------------|

**DATUM WAAROP DE TEWERKSTELLING EINDIGT**  
(XML label : OccupationEndingDate)

**FUNCTIONEEL BLOK:**

Tewerkstelling van de werknemerslijn; Tewerkstelling van de werknemerslijn PPL  
Code(s): 90015; 90196

**BESCHRIJVING:**

Xml label(s): Occupation; NOSSLPAOccupation

Dit is de einddatum van de tewerkstelling waarop de aangifte betrekking heeft.  
Als de tewerkstelling van de werknemer niet veranderd is en blijft voortduren in het volgende kwartaal, dan wordt deze datum niet ingevuld.  
Als het einde van de tewerkstelling leidt tot een verbreking van de band van ondergeschiktheid tussen de werknemer en de werkgever, dan komt deze datum overeen met de datum van uitdiensttreding bij de werkgever.  
Wanneer de arbeidsovereenkomst beëindigd wordt en er verbrekingsvergoedingen worden betaald aan de werknemer, dan moet men de verschillende periodes aangeven die gedekt worden door een verbrekingsvergoeding en dit onder de vorm van een nieuwe tewerkstelling per periode. Het gaat dan om de einddatum van de periode die gedekt wordt door de verbrekingsvergoeding.  
Het aangeven van de verschillende periodes gedekt door een verbrekingsvergoeding onder de vorm van nieuwe tewerkstellingen is niet toegelaten in deze aangifte.

**TOEGELATEN DOMEIN:**

Wanneer de tewerkstelling geen betrekking heeft op een periode gedekt door verbrekingsvergoedingen, dan moet zij gelegen zijn tussen de begin- en einddata van het socialezekerheidskwartaal.  
Wanneer de tewerkstelling betrekking heeft op een periode gedekt door verbrekingsvergoedingen, dan - moet het jaar gelijk zijn aan het jaar van de begindatum van de tewerkstelling.  
- moet de datum groter zijn dan of gelijk aan de begindatum van het socialezekerheidskwartaal.  
Houd in het huidige scenario enkel rekening met de volgende elementen:  
De einddatum moet een element zijn van [begindatum van het sociale zekerheidskwartaal; einddatum van het sociale zekerheidskwartaal + 2 jaar].  
Indien de aangifte een risico voor een ontslagen statutaire ambtenaar betreft, moet de einddatum kleiner dan de datum van het risico zijn.  
Als de tewerkstelling bovendien betrekking heeft op een vrijwillig brandweelid (werknemersstatuut = B), een vrijwillige ambulancier (werknemersstatuut = VA) of een vrijwilliger van de Civiele Bescherming (werknemersstatuut = VA), dan moet de datum gelegen zijn tussen de begin- en einddata van het socialezekerheidskwartaal.

**WETTELIJKE REFERENTIE:**

TYPE:  
LENGTE:  
AANWEZIGHEID:

Alfanumeriek  
10

Verplicht indien de aangifte geen betrekking heeft op een derde betalende (aangiften voor werkgeverscategorieën verschillend van 099, 199, 299, 699, 898 en 405) voor de volgende gevallen: de tewerkstelling eindigt in de loop van het kwartaal van de aangifte of wanneer het gaat om een tewerkstelling van een gelegenhedswerknemer of een tewerkstelling van een Flexi-Job-werknemer of wanneer het gaat om een tewerkstelling van een ontslagen statutaire ambtenaar of wanneer het gaat om een tewerkstelling van een vrijwillig brandweelid (werknemersstatuut = B), een vrijwilliger van de Civiele Bescherming (werknemersstatuut = VA) of een vrijwillige ambulancier (werknemersstatuut = VA).

**FORMAAT:**

JJJJ-MM-DD  
· JJJJ is het jaar  
· MM is de maand  
· DD is de dag

**FOUTCODE OP ONTVANGSTBEWIJS:**

| Foutbeschrijving                        | Foutcode  | Ernst fout |
|---|-----------|------------|
| Ongeldig                                | 00045-003 | B          |
| Niet aanwezig                           | 00045-001 | B          |
| Niet in het toegelaten domein           | 00045-008 | B          |
| Einddatum voorafgaand aan de begindatum | 00045-014 | B          |
| Onverenigbaarheid met het risico        | 00045-023 | B          |
| Onverenigbaar met het functienummer     | 00045-448 | B          |

|                   |                |                             |
|-------------------|----------------|-----------------------------|
| ZONENUMMER: 00046 | VERSIE: 2024/2 | PUBLICATIEDATUM: 30/05/2024 |
|-------------------|----------------|-----------------------------|

**NUMMER VAN PARITAIR COMITÉ**  
(XML label : JointCommissionNbr)

**FUNCTIONEEL BLOK:** Tewerkstelling van de werknemerslijn  
**Code(s):** 90015

**BESCHRIJVING:** **Xml label(s):** Occupation  
 Nummer van het paritair comité waaronder de werknemer valt in het kader van de aangegeven tewerkstelling of op het moment waarop de aanvullende vergoeding voor het eerst werd toegekend.

**TOEGELATEN DOMEIN:**

- CCC : De paritaire comités ; reeks van 3 cijfers, links uitgelijnd.
- CCC.CC : De paritaire subcomités ; reeks van 3 cijfers gevolgd door een punt en 2 cijfers, links uitgelijnd.
- CCC.CC.CC : De paritaire sub-subcomités ; reeks van 3 cijfers gevolgd door een punt en 2 cijfers nogmaals gevolgd door een punt en 2 cijfers.
- Als de werknemer onder geen enkel paritair comité of subcomité of sub-subcomité valt, dan is de in te vullen waarde 999.

**WETTELIJKE REFERENTIE:**

**TYPE:** Alfnumeriek

**LENGTE:** 9

**AANWEZIGHEID:** Onmisbaar

**FORMAAT:** CCC of CCC.CC of CCC.CC.CC

**FOUTCODE OP ONTVANGSTBEWIJS:**

| Foutbeschrijving   | Foutcode  | Ernst fout |
|--|-----------|------------|
| Niet aanwezig  | 00046-001 | B          |
| Ongeldig   | 00046-003 | B          |
| Niet in het toegelaten domein                                      | 00046-008 | B          |
| Onverenigbaar met het werknemerskengetal                           | 00046-030 | B          |
| Paritaire comité 999 niet toegelaten                               | 00046-314 | B          |
| Onverenigbaarheid kwartaal - werkgeverscategorie                   | 00046-035 | B          |
| Onverenigbaar met de werkgeverscategorie en het werknemerskengetal | 00046-085 | B          |
| Onverenigbaar met de sector  | 00046-495 | B          |

|                   |                |                             |
|-------------------|----------------|-----------------------------|
| ZONENUMMER: 00047 | VERSIE: 2024/2 | PUBLICATIEDATUM: 30/05/2024 |
|-------------------|----------------|-----------------------------|

**AANTAL DAGEN PER WEEK VAN DE ARBEIDSREGELING**  
(XML label : WorkingDaysSystem)

**FUNCTIONEEL BLOK:** Tewerkstelling van de werknemerslijn; Tewerkstelling van de werknemerslijn PPL  
**Code(s):** 90015; 90196

**BESCHRIJVING:** **Xml label(s):** Occupation; NOSSLPAOccupation  
Als het een vaste wekelijkse arbeidsregeling betreft, dan gaat het om het aantal dagen per week van de werknemer. De arbeidsregeling wordt vast genoemd wanneer de werknemer een vast aantal dagen per week werkt. Het kan dan de waarden 1, 2, 3, 4, 5, 6 of 7 dagen/week aannemen.  
Als het een variabele wekelijkse arbeidsregeling betreft, dan gaat het om het gemiddeld aantal dagen per week tijdens dewelke de werknemer verondersteld wordt arbeid te verrichten, rekening houdend met de te werken dagen tijdens het geheel van de arbeidscyclus.

**TOEGELATEN DOMEIN:** [1; 700] voor alle werknemers, met uitzondering van de hierna vermelde.  
0 indien de werknemer in volledige loopbaanonderbreking is of als het gaat om een statutaire werknemer tewerkgesteld in het kader van een maatregel tot reorganisatie van de arbeidstijd waarvoor hij geen enkele prestatie verricht (maatregel tot reorganisatie = 513, 516, 517, 542, 543, 545, 546 of 599).  
[0; 700] voor een werknemer die in de loop van de periode waarop de aangifte betrekking heeft, geen enkele prestatie heeft moeten leveren (verantwoording van de dagen = 7) of als het gaat om een statutaire werknemer tewerkgesteld in het kader van een maatregel tot reorganisatie van de arbeidstijd waarvoor hij prestaties mag verrichten (maatregel tot reorganisatie = 501, 502, 503, 504, 505, 506, 507, 508, 509, 510, 511, 512, 515, 531, 541 of 544).  
Indien het aantal dagen per week van de arbeidsregeling gelijk is aan nul, moet het gemiddeld aantal uren per week van de werknemer gelijk zijn aan nul, en omgekeerd.  
500 voor een onthaalouder (werknemerskengetal 497 (bijlage 2) en 761 (bijlage 28)) of een federaal / regionaal parlaments- of regeringslid of een lokale mandataris die prestaties levert.  
Bij omzetting van de prestaties naar het stelsel van 5 dagen/week (alleen voor de kwartaalaangiften die dateren van voor het derde kwartaal 2004), moet het gelijk zijn aan 500.  
Aandacht : de dagen worden uitgedrukt in honderdsten van dagen.  
Voorbeelden :  
- 5 dagen/week wordt uitgedrukt onder de vorm : 500.  
- 2,66 dagen/week wordt uitgedrukt onder de vorm : 266.  
Gezien statutaire ambtenaren geen gerechtigde zijn bij de verplichte uitkeringsverzekering, zijn de bovenvermelde specificaties die op deze categorie van werknemers betrekking hebben, niet van toepassing.

**WETTELIJKE REFERENTIE:**

**TYPE:** Numeriek  
**LENGTE:** 3  
**AANWEZIGHEID:** Onmisbaar  
**FORMAAT:**  
**FOUTCODE OP ONTVANGSTBEWIJS:**

| Foutbeschrijving                | Foutcode  | Ernst fout |
|---------------------------------|-----------|------------|
| Niet aanwezig                   | 00047-001 | B          |
| Niet numeriek                   | 00047-002 | B          |
| Foutieve lengte                 | 00047-093 | B          |
| Niet in het toegelaten domein   | 00047-008 | B          |
| Onverenigbaar met de prestaties | 00047-196 | B          |
| Te verifiëren                   | 00047-245 | B          |

|                   |                |                             |
|-------------------|----------------|-----------------------------|
| ZONENUMMER: 00048 | VERSIE: 2024/2 | PUBLICATIEDATUM: 30/05/2024 |
|-------------------|----------------|-----------------------------|

**GEMIDDELD AANTAL UREN PER WEEK VAN DE WERKNEMER**  
(XML label : MeanWorkingHours)

**FUNCTIONEEL BLOK:** Tewerkstelling van de werknemerslijn; Tewerkstelling van de werknemerslijn PPL  
**Code(s):** 90015; 90196

**BESCHRIJVING:** **Xml label(s):** Occupation; NOSSLPAOccupation  
Gemiddeld aantal uren per week (uitgedrukt in honderdsten van uren) tijdens dewelke de werknemer geacht wordt arbeid uit te voeren overeenkomstig zijn arbeidsovereenkomst, een eventuele schorsing van de overeenkomst buiten beschouwing gelaten.  
Het gemiddeld aantal uren per week van de werknemer gedeeld door het gemiddeld aantal uren per week van de maatpersoon bepaalt de prestatiebreuk van de werknemer.  
Onder maatpersoon verstaan we de persoon die voltijds tewerkgesteld is in dezelfde onderneming, of, bij gebrek hieraan, in dezelfde activiteitstak, in een functie analoog aan die van de werknemer.  
Voor een onthaalouder wordt het gemiddeld aantal uren per week van de werknemer bekomen door het aantal arbeidsuren en gelijkgestelde uren van het kwartaal voorafgaand aan dat van realisatie van het risico, te delen door 13; indien de betrokkene deze hoedanigheid niet had gedurende gans dat kwartaal, moet het aantal arbeidsuren en gelijkgestelde uren te rekenen vanaf de datum van het verkrijgen van deze hoedanigheid tot de dag vóór het risico, gedeeld worden door het aantal weken (of gedeeltes van weken) van die periode.

**TOEGELATEN DOMEIN:** [1;4800] voor alle werknemers, met uitzondering van de hierna vermelde.  
0 indien de werknemer in volledige loopbaanonderbreking is of als het gaat om een statutaire werknemer tewerkgesteld in het kader van een maatregel tot reorganisatie van de arbeidstijd waarvoor hij geen enkele prestatie verricht (maatregel tot reorganisatie = 513, 516, 517, 542, 543, 545, 546 of 599).  
[0;4800] voor een werknemer die in de loop van de periode waarop de aangifte betrekking heeft, geen enkele prestatie heeft moeten leveren (verantwoording van de dagen = 7) of als het gaat om een statutaire werknemer tewerkgesteld in het kader van een maatregel tot reorganisatie van de arbeidstijd waarvoor hij prestaties mag verrichten (maatregel tot reorganisatie = 501, 502, 503, 504, 505, 506, 507, 508, 509, 510, 511, 512, 515, 531, 541 of 544).  
[0;5000] voor een thuiswerker - onthaalouder - Vlaamse Gemeenschap (werknemersstatuut = D1).  
[0;6000] voor een geneesheer-specialist in opleiding vanaf 2022/4 (werkgeverscategorien 072, 272, 372 of 772) of voor een thuiswerker - onthaalouder - Franse Gemeenschap (werknemersstatuut = D2).  
3800 voor een federaal / regionaal parlaments- of regeringslid of een lokale mandataris die prestaties levert.  
Indien het aantal dagen per week van de arbeidsregeling gelijk is aan nul, moet het gemiddeld aantal uren per week van de werknemer gelijk zijn aan nul, en omgekeerd.  
Aandacht : De uren worden uitgedrukt in honderdsten van uren.  
Voorbeelden :  
. 38 uren 20 min. wordt uitgedrukt onder de vorm : 3833  
. 38 uren wordt uitgedrukt onder de vorm : 3800  
Gezien statutaire ambtenaren geen gerechtigde zijn bij de verplichte uitkeringsverzekering, zijn de bovenvermelde specificaties die op deze categorie van werknemers betrekking hebben, niet van toepassing.

**WETTELIJKE REFERENTIE:**  
**TYPE:** Numeriek  
**LENGTE:** 4  
**AANWEZIGHEID:** Onmisbaar  
**FORMAAT:**  
**FOUTCODE OP ONTVANGSTBEWIJS:**

| Foutbeschrijving              | Foutcode  | Ernst fout |
|-------------------------------|-----------|------------|
| Niet aanwezig                 | 00048-001 | B          |
| Niet numeriek                 | 00048-002 | B          |
| Foutieve lengte               | 00048-093 | B          |
| Niet in het toegelaten domein | 00048-008 | B          |

|                   |                |                             |
|-------------------|----------------|-----------------------------|
| ZONENUMMER: 00049 | VERSIE: 2024/2 | PUBLICATIEDATUM: 30/05/2024 |
|-------------------|----------------|-----------------------------|

**GEMIDDELD AANTAL UREN PER WEEK VAN DE MAATPERSOON**  
(XML label : RefMeanWorkingHours)

**FUNCTIONEEL BLOK:** Tewerkstelling van de werknemerslijn; Tewerkstelling van de werknemerslijn PPL  
**Code(s):** 90015; 90196

**BESCHRIJVING:** **Xml label(s):** Occupation; NOSSLPAOccupation  
Gemiddeld aantal uren per week (uitgedrukt in honderdsten van uren) tijdens dewelke de maatpersoon verondersteld wordt arbeid te verrichten.  
Het gaat om het aantal uren per week van een persoon die voltijds tewerkgesteld is in dezelfde onderneming, of, bij gebrek hieraan, in dezelfde activiteitstak, in een analoge functie.  
Het gemiddeld aantal uren per week van de werknemer gedeeld door het gemiddeld aantal uren per week van de maatpersoon bepaalt de prestatiebreuk van de werknemer.

**TOEGELATEN DOMEIN:** [1;4800]voor alle werknemers, met uitzondering van de hierna vermelde.  
[1;5000] voor een thuiswerker - onthaalouder - Vlaamse Gemeenschap (werknemersstatuut = D1).  
[1;6000] voor een geneesheer-specialist in opleiding vanaf 2022/4 (werkgeverscategorien 072, 272, 372 of 772) of voor een thuiswerker - onthaalouder - Franse Gemeenschap (werknemersstatuut = D2).  
3800 voor een federaal / regionaal parlaments- of regeringslid of een lokale mandataris.  
Aandacht : De uren worden uitgedrukt in honderdsten van uren.  
Voorbeelden:  
. 38 uren 20 min. wordt uitgedrukt onder de vorm : 3833  
. 38 uren wordt uitgedrukt onder de vorm : 3800  
Voor een onthaalouder moet het gemiddelde aantal uren per week van de maatpersoon altijd gelijk zijn aan 38 uur per week (3800)

**WETTELIJKE REFERENTIE:**

**TYPE:** Numeriek

**LENGTE:** 4

**AANWEZIGHEID:** Onmisbaar

**FORMAAT:**

**FOUTCODE OP ONTVANGSTBEWIJS:**

| Foutbeschrijving              | Foutcode  | Ernst fout |
|-------------------------------|-----------|------------|
| Niet aanwezig                 | 00049-001 | B          |
| Niet numeriek                 | 00049-002 | B          |
| Foutieve lengte               | 00049-093 | B          |
| Niet in het toegelaten domein | 00049-008 | B          |

|                   |                |                             |
|-------------------|----------------|-----------------------------|
| ZONENUMMER: 00050 | VERSIE: 2024/2 | PUBLICATIEDATUM: 30/05/2024 |
|-------------------|----------------|-----------------------------|

**TYPE ARBEIDSOVEREENKOMST**  
(XML label : ContractType)

**FUNCTIONEEL BLOK:** Tewerkstelling van de werknemerslijn; Tewerkstelling van de werknemerslijn PPL  
**Code(s):** 90015; 90196

**BESCHRIJVING:** **Xml label(s):** Occupation; NOSSLPAOccupation  
Code die aanduidt of de tewerkstelling plaatsvindt in het kader van een voltijds of een deeltijds contract.

**TOEGELATEN DOMEIN:** 0 = voltijds  
1 = deeltijds  
1 indien de aangifte een onthaalouder betreft (werknemerskengetal 497 (bijlage 2) en 761 (bijlage 28)), tot en met 2/2005.  
0 indien de aangifte betrekking heeft op een lokale mandataris.

**WETTELIJKE REFERENTIE:**  
**TYPE:** Numeriek  
**LENGTE:** 1  
**AANWEZIGHEID:** Onmisbaar  
**FORMAAT:**  
**FOUTCODE OP ONTVANGSTBEWIJS:**

| Foutbeschrijving                         | Foutcode  | Ernst fout |
|--|-----------|------------|
| Niet aanwezig                            | 00050-001 | B          |
| Niet numeriek                            | 00050-002 | B          |
| Foutieve lengte                          | 00050-093 | B          |
| Niet in het toegelaten domein            | 00050-008 | B          |
| Onverenigbaar met het werknemerskengetal | 00050-030 | B          |

|                   |                |                             |
|-------------------|----------------|-----------------------------|
| ZONENUMMER: 00051 | VERSIE: 2024/2 | PUBLICATIEDATUM: 30/05/2024 |
|-------------------|----------------|-----------------------------|

**MAATREGEL TOT REORGANISATIE VAN DE ARBEIDSTIJD**  
(XML label : ReorganisationMeasure)

**FUNCTIONEEL BLOK:** Tewerkstelling van de werknemerslijn; Tewerkstelling van de werknemerslijn PPL  
Code(s): 90015; 90196

**BESCHRIJVING:** **Xml label(s):** Occupation; NOSSLPAOccupation  
Code die aangeeft dat de werknemer tewerkgesteld is in het kader van een maatregel tot vermindering van de arbeidstijd, los van het feit of een eventuele bij de maatregel horende vermindering van de bijdragen wordt gevraagd.  
Deze code wordt ook gebruikt om aan te duiden dat de werknemer effectieve arbeidsprestaties levert waarvoor hij een verminderd loon ontvangt.

**TOEGELATEN DOMEIN:** Zie bijlage 44 : Maatregelen tot reorganisatie van de arbeidstijd.  
Gezien statutaire ambtenaren geen gerechtigde zijn bij de verplichte uitkeringsverzekering, zijn de bovenvermelde specificaties die op deze categorie van werknemers betrekking hebben, niet van toepassing.

**WETTELIJKE REFERENTIE:**

**TYPE:** Numeriek

**LENGTE:** 3

**AANWEZIGHEID:** Verplicht indien de tewerkstelling van de werknemer gebeurt in het kader van een bovenvermelde maatregel tot reorganisatie van de arbeidstijd.

**FORMAAT:**

**FOUTCODE OP ONTVANGSTBEWIJS:**

| Foutbeschrijving                         | Foutcode  | Ernst fout |
|--|-----------|------------|
| Niet numeriek                            | 00051-002 | B          |
| Niet in het toegelaten domein            | 00051-008 | B          |
| Onverenigbaar met werkgeverscategorie    | 00051-025 | B          |
| Onverenigbaar met het werknemerskengetal | 00051-030 | B          |
| Foutieve lengte                          | 00051-093 | B          |
| Onverenigbaar met het werknemersstatuut  | 00051-212 | B          |
| Onverenigbaar met de sector              | 00051-495 | B          |

|                   |                |                             |
|-------------------|----------------|-----------------------------|
| ZONENUMMER: 00052 | VERSIE: 2024/2 | PUBLICATIEDATUM: 30/05/2024 |
|-------------------|----------------|-----------------------------|

**MAATREGEL TER BEVORDERING VAN DE WERKGELEGENHEID**  
(XML label : EmploymentPromotion)

**FUNCTIONEEL BLOK:** Tewerkstelling van de werknemerslijn; Tewerkstelling van de werknemerslijn PPL  
**Code(s):** 90015; 90196

**BESCHRIJVING:** **Xml label(s):** Occupation; NOSSLPAOccupation  
Code die aangeeft of de tewerkstelling van de werknemer uitgevoerd wordt in het kader van een maatregel ter bevordering van de werkgelegenheid, los van het feit of een bijdragevermindering, die eventueel bij de maatregel hoort, wordt aangevraagd.

**TOEGELATEN DOMEIN:** Zie bijlage 35 : Maatregel ter bevordering van de werkgelegenheid.  
Voor een provinciaal of plaatselijk bestuur zie bijlage 36: Maatregel ter bevordering van de werkgelegenheid PPO.

**WETTELIJKE REFERENTIE:**

**TYPE:** Numeriek

**LENGTE:** 3

**AANWEZIGHEID:** Facultatief

**FORMAAT:**

**FOUTCODE OP ONTVANGSTBEWIJS:**

| Foutbeschrijving              | Foutcode  | Ernst fout |
|-------------------------------|-----------|------------|
| Niet numeriek                 | 00052-002 | B          |
| Foutieve lengte               | 00052-093 | B          |
| Niet in het toegelaten domein | 00052-008 | B          |

ZONENUMMER: 00053

VERSIE: 2024/2

PUBLICATIEDATUM: 30/05/2024

**STATUUT VAN DE WERKNEMER**  
(XML label : WorkerStatus)

**FUNCTIONEEL BLOK:**

Tewerkstelling van de werknemerslijn; Tewerkstelling van de werknemerslijn PPL  
**Code(s):** 90015; 90196

**BESCHRIJVING:**

**Xml label(s):** Occupation; NOSSLPAOccupation  
Code die aanduidt of de tewerkstelling gebeurt in het kader van een bijzonder contract.

**TOEGELATEN DOMEIN:**

Zie bijlage 21 - Lijst codes werknemersstatuut.

**WETTELIJKE REFERENTIE:**

**TYPE:** Alfanumeriek  
**LENGTE:** 2  
**AANWEZIGHEID:** Verplicht indien tewerkstelling van de werknemer gebeurt in het kader van een bijzonder contract vermeld in bijlage 21.

**FORMAAT:**

**FOUTCODE OP ONTVANGSTBEWIJS:**

| Foutbeschrijving                           | Foutcode  | Ernst fout |
|--|-----------|------------|
| Foutieve lengte                            | 00053-093 | B          |
| Niet in het toegelaten domein              | 00053-008 | B          |
| Onverenigbaar met kwartaal                 | 00053-034 | B          |
| Onverenigbaar met de prestaties            | 00053-196 | B          |
| Onverenigbaar met bezoldigingscode         | 00053-029 | B          |
| Onverenigbaar met het werknemerskengetal   | 00053-030 | B          |
| Niet aanwezig                              | 00053-001 | B          |
| Onverenigbaar met werkgeverscategorie      | 00053-025 | B          |
| Onverenigbaar met het paritair comité      | 00053-020 | B          |
| Waarde niet toegelaten voor deze werkgever | 00053-379 | B          |

ZONENUMMER: 00054

VERSIE: 2024/2

PUBLICATIEDATUM: 30/05/2024

**NOTIE GEPENSIONEERD**  
(XML label : Retired)

**FUNCTIONEEL BLOK:**

Tewerkstelling van de werknemerslijn; Tewerkstelling van de werknemerslijn PPL

**Code(s):** 90015; 90196

**BESCHRIJVING:**

**Xml label(s):** Occupation; NOSSLPAOccupation

Code die aanduidt dat de persoon een beroepsactiviteit blijft uitoefenen hoewel hij/zij gepensioneerd is.

**TOEGELATEN DOMEIN:**

0 = niet gepensioneerd

1 = gepensioneerd

**WETTELIJKE REFERENTIE:**

**TYPE:**

Numeriek

**LENGTE:**

1

**AANWEZIGHEID:**

Onmisbaar

**FORMAAT:**

**FOUTCODE OP ONTVANGSTBEWIJS:**

| Foutbeschrijving              | Foutcode  | Ernst fout |
|-------------------------------|-----------|------------|
| Niet aanwezig                 | 00054-001 | B          |
| Niet numeriek                 | 00054-002 | B          |
| Foutieve lengte               | 00054-093 | B          |
| Niet in het toegelaten domein | 00054-008 | B          |

ZONENUMMER: 00055

VERSIE: 2024/2

PUBLICATIEDATUM: 30/05/2024

**TYPE LEERLING**  
(XML label : Apprenticeship)

|                                     |   |
|-------------------------------------|---|
| <b>FUNCTIONEEL BLOK:</b>            | Tewerkstelling van de werknemerslijn; Tewerkstelling van de werknemerslijn PPL<br><b>Code(s):</b> 90015; 90196  |
| <b>BESCHRIJVING:</b>                | <b>Xml label(s):</b> Occupation; NOSSLPAOccupation<br>Code die toelaat een leerling te onderscheiden.   |
| <b>TOEGELATEN DOMEIN:</b>           | Vanaf het kwartaal 2019/4:<br>1 = leerling - alternerend leren<br><br>Vóór het kwartaal 2019/4:<br>1 = erkende leerling van de middenstand<br>2 = leerling met industrieel leercontract<br>3 = leerling in opleiding tot ondernemingshoofd<br>4 = leerling met een overeenkomst voor socioprofessionele inpassing, erkend door de gemeenschappen en gewesten<br>5 = stagiair met een beroepsinlevingsovereenkomst<br><br>Vanaf het kwartaal 2019/4, is alleen de waarde 1 toegelaten.<br><br>Vóór het kwartaal 2019/4:<br>De enige toegelaten waarden in het kader van een ASR-aangifte van een provinciaal of plaatselijk bestuur zijn:<br>- 3, 4 (toegelaten in alle kwartalen)<br>- 5 (toegelaten vanaf het kwartaal 2006/1) |
| <b>WETTELIJKE REFERENTIE:</b>       |   |
| <b>TYPE:</b>                        | Numeriek  |
| <b>LENGTE:</b>                      | 1   |
| <b>AANWEZIGHEID:</b>                | Verplicht indien de werknemer een leerling is.  |
| <b>FORMAAT:</b>                     |   |
| <b>FOUTCODE OP ONTVANGSTBEWIJS:</b> |   |

| Foutbeschrijving                         | Foutcode  | Ernst fout |
|--|-----------|------------|
| Niet numeriek                            | 00055-002 | B          |
| Foutieve lengte                          | 00055-093 | B          |
| Niet in het toegelaten domein            | 00055-008 | B          |
| Niet aanwezig                            | 00055-001 | B          |
| Onverenigbaar met het werknemerskengetal | 00055-030 | B          |

ZONENUMMER: 00056

VERSIE: 2024/2

PUBLICATIEDATUM: 30/05/2024

**BEZOLDIGINGSWIJZE**  
(XML label : RemunMethod)

**FUNCTIONEEL BLOK:**

Tewerkstelling van de werknemerslijn; Tewerkstelling van de werknemerslijn PPL

Code(s): 90015; 90196

**BESCHRIJVING:**

Xml label(s): Occupation; NOSSLPAOccupation

Code die aanduidt of de werknemer betaald wordt volgens een bijzondere bezoldigingswijze.

**TOEGELATEN DOMEIN:**

1 = werknemer die een stuk- of taakloon ontvangt of die per taak (= prestatie) wordt betaald

2 = werknemer die geheel of gedeeltelijk met een commissieloon wordt betaald

3 = werknemer betaald via het systeem van dienstencheques

**WETTELIJKE REFERENTIE:**

TYPE:

Numeriek

LENGTE:

1

AANWEZIGHEID:

Verplicht indien de werknemer betaald wordt volgens een bovenvermelde bezoldigingswijze.

FORMAAT:

**FOUTCODE OP ONTVANGSTBEWIJS:**

| Foutbeschrijving                         | Foutcode  | Ernst fout |
|--|-----------|------------|
| Niet numeriek                            | 00056-002 | B          |
| Foutieve lengte                          | 00056-093 | B          |
| Niet in het toegelaten domein            | 00056-008 | B          |
| Onverenigbaar met het werknemerskengetal | 00056-030 | B          |
| Onverenigbaar met het werknemersstatuut  | 00056-212 | B          |

|                   |                |                             |
|-------------------|----------------|-----------------------------|
| ZONENUMMER: 00057 | VERSIE: 2024/2 | PUBLICATIEDATUM: 30/05/2024 |
|-------------------|----------------|-----------------------------|

**FUNCTIENUMMER**  
(XML label : PositionCode)

**FUNCTIONEEL BLOK:** Tewerkstelling van de werknemerslijn; Tewerkstelling van de werknemerslijn PPL  
**Code(s):** 90015; 90196

**BESCHRIJVING:** **Xml label(s):** Occupation; NOSSLPAOccupation  
 Voor de werknemers die volledig of gedeeltelijk bezoldigd worden met fooien of bedieningsgeld, alsook voor de zeevissers, de gelegenheidsarbeiders in de land- en tuinbouwsector en de gelegenheidswerknemers in de Horeca, wordt de bezoldiging aangegeven op een forfaitaire basis. Het functienummer laat toe de door de werknemer uitgeoefende functie te kennen en dus de dagelijkse forfaitaire bezoldiging. De forfaitaire bezoldiging wordt bekomen door de forfaitaire dagelijkse bezoldiging te vermenigvuldigen met het aantal dagen tegen forfait.

**TOEGELATEN DOMEIN:**  
 De lijst met de toegelaten waarden bevindt zich in de bijlage 9.  
 Voor een provinciaal of plaatselijk bestuur, kwartalen voorafgaand aan 20072, zie bijlage 38 :  
 Functienummers van het personeel aangegeven met het forfait volgens de categorie van de werkgever PPO.

**WETTELIJKE REFERENTIE:**  
**TYPE:** Numeriek  
**LENGTE:** 2  
**AANWEZIGHEID:** Verplicht indien de ASR-aangifte een provinciaal of plaatselijk bestuur en een kwartaal voorafgaand aan 20072 betreft en de werknemer volledig of gedeeltelijk bezoldigd wordt met fooien of bedieningsgeld en als de bezoldiging wordt aangegeven op een forfaitaire basis of indien de ASR-aangifte een werkgever anders dan een provinciaal of plaatselijk bestuur betreft en de werknemer totaal of gedeeltelijk bezoldigd wordt met fooien of bedieningsgeld, of als het gaat om een zeevisser en als het loon aangegeven wordt op forfaitaire basis.

**FORMAAT:**

**FOUTCODE OP ONTVANGSTBEWIJS:**

| Foutbeschrijving                         | Foutcode  | Ernst fout |
|--|-----------|------------|
| Niet numeriek                            | 00057-002 | B          |
| Foutieve lengte                          | 00057-093 | B          |
| Niet in het toegelaten domein            | 00057-008 | B          |
| Niet aanwezig                            | 00057-001 | B          |
| Onverenigbaar met het werknemerskengetal | 00057-030 | B          |
| Onverenigbaar met werkgeverscategorie    | 00057-025 | B          |
| Verboden                                 | 00057-005 | B          |

ZONENUMMER: 00059

VERSIE: 2024/2

PUBLICATIEDATUM: 30/05/2024

**KLASSE VAN HET VLIEND PERSONEEL**  
(XML label : FlyingStaffClass)

**FUNCTIONEEL BLOK:**

Tewerkstelling van de werknemerslijn

**Code(s):** 90015

**BESCHRIJVING:**

**Xml label(s):** Occupation

Deze code, die voornamelijk bestemd is voor luchtvaartmaatschappijen, laat toe de categorie te bepalen waartoe een werknemer behoort die tewerkgesteld is aan boord van een vliegtuig. Het bijbehorende aantal vliegminuten moet aangegeven worden.

Deze code moet ook gebruikt worden om militaire piloten aan te duiden.

**TOEGELATEN DOMEIN:**

1 = piloot  
2 = cabinepersoneel  
3 = andere

**WETTELIJKE REFERENTIE:**

**TYPE:** Numeriek

**LENGTE:** 1

**AANWEZIGHEID:** Facultatief

**FORMAAT:**

**FOUTCODE OP ONTVANGSTBEWIJS:**

| Foutbeschrijving              | Foutcode  | Ernst fout |
|-------------------------------|-----------|------------|
| Niet numeriek                 | 00059-002 | B          |
| Foutieve lengte               | 00059-093 | B          |
| Niet in het toegelaten domein | 00059-008 | B          |

|                   |                |                             |
|-------------------|----------------|-----------------------------|
| ZONENUMMER: 00060 | VERSIE: 2024/2 | PUBLICATIEDATUM: 30/05/2024 |
|-------------------|----------------|-----------------------------|

**ONDERWIJS - BETALINGSWIJZE**  
(XML label : TenthOrTwelfth)

**FUNCTIONEEL BLOK:** Tewerkstelling van de werknemerslijn; Tewerkstelling van de werknemerslijn PPL  
**Code(s):** 90015; 90196

**BESCHRIJVING:** **Xml label(s):** Occupation; NOSSLPAOccupation  
Code die de betalingswijze aangeeft van een werknemer in het onderwijs.

**TOEGELATEN DOMEIN:**  
10 = betaling in tienden  
12 = betaling in twaalfden  
20 = Hervorming schooljaar 2022 - Franstalig onderwijs

**WETTELIJKE REFERENTIE:**  
**TYPE:** Numeriek  
**LENGTE:** 2  
**AANWEZIGHEID:** Verplicht indien de werknemer een functie in het onderwijs uitoefent.

**FORMAAT:**

**FOUTCODE OP ONTVANGSTBEWIJS:**

| Foutbeschrijving                        | Foutcode  | Ernst fout |
|---|-----------|------------|
| Niet numeriek                           | 00060-002 | B          |
| Foutieve lengte                         | 00060-093 | B          |
| Niet in het toegelaten domein           | 00060-008 | B          |
| Onverenigbaar met het werknemersstatuut | 00060-212 | B          |

ZONENUMMER: 00228

VERSIE: 2024/2

PUBLICATIEDATUM: 30/05/2024

**NACE-CODE**  
**(XML label : ActivityCode)**

**FUNCTIONEEL BLOK:**

Tewerkstelling van de werknemerslijn; Tewerkstelling van de werknemerslijn PPL

**Code(s):** 90015; 90196

**BESCHRIJVING:**

**Xml label(s):** Occupation; NOSSLPAOccupation

Code die de economische activiteiten van een werkgever of van zijn vestigingseenheden aanduidt. Het gaat om de nomenclatuur NACE-BEL, gebruikt op Europees niveau

**TOEGELATEN DOMEIN:**

Zie Bijlage 31 - Lijst van de NACE-codes.

**WETTELIJKE REFERENTIE:**

**TYPE:**

Numeriek

**LENGTE:**

5

**AANWEZIGHEID:**

Facultatief

**FORMAAT:**

**FOUTCODE OP ONTVANGSTBEWIJS:**

| Foutbeschrijving              | Foutcode  | Ernst fout |
|-------------------------------|-----------|------------|
| Niet numeriek                 | 00228-002 | B          |
| Foutieve lengte               | 00228-093 | B          |
| Niet in het toegelaten domein | 00228-008 | B          |

ZONENUMMER: 00617

VERSIE: 2024/2

PUBLICATIEDATUM: 30/05/2024

**REFERENTIE GEBRUIKER - TEWERKSTELLING VAN DE WERKNEMERSLIJN**  
(XML label : OccupationUserReference)

**FUNCTIONEEL BLOK:**

Tewerkstelling van de werknemerslijn; Tewerkstelling van de werknemerslijn PPL  
**Code(s):** 90015; 90196

**BESCHRIJVING:**

**Xml label(s):** Occupation; NOSSLPAOccupation  
Referentie.  
Referentie van de Tewerkstelling van de werknemerslijn gebruikt door de werkgever of een erkend sociaal secretariaat.

**TOEGELATEN DOMEIN:**

In dit bericht is de toegelaten lengte voor deze zone 20 tekens.

**WETTELIJKE REFERENTIE:**

**TYPE:** Alfanumeriek  
**LENGTE:** 200  
**AANWEZIGHEID:** Facultatief

**FORMAAT:**

**FOUTCODE OP ONTVANGSTBEWIJS:**

| Foutbeschrijving | Foutcode  | Ernst fout |
|------------------|-----------|------------|
| Foutieve lengte  | 00617-093 | B          |

ZONENUMMER: 00625

VERSIE: 2024/2

PUBLICATIEDATUM: 30/05/2024

**VERANTWOORDING VAN DE DAGEN**  
(XML label : DaysJustification)

**FUNCTIONEEL BLOK:**

Tewerkstelling van de werknemerslijn; Tewerkstelling van de werknemerslijn PPL  
**Code(s):** 90015; 90196

**BESCHRIJVING:**

**Xml label(s):** Occupation; NOSSLPAOccupation  
Code die aanduidt dat de werknemer in de loop van het kwartaal tewerkgesteld is volgens een bijzondere arbeidscyclus.

**TOEGELATEN DOMEIN:**

1 = voltijdse werknemer tewerkgesteld in een arbeidscyclus die het kwartaal overschrijdt en die tijdens het kwartaal meer dagen presteerde dan er overeenstemmen met zijn gemiddeld wekelijks arbeidsregime.  
2 = voltijdse werknemer tewerkgesteld in een arbeidscyclus die het kwartaal overschrijdt en die tijdens het kwartaal minder dagen presteerde dan er overeenstemmen met zijn gemiddeld wekelijks arbeidsregime.  
3 = deeltijdse werknemer tewerkgesteld in een arbeidscyclus die het kwartaal overschrijdt en die tijdens het kwartaal meer dagen presteerde dan er overeenstemmen met zijn gemiddeld wekelijks arbeidsregime.  
4 = deeltijdse werknemer tewerkgesteld in een arbeidscyclus die het kwartaal overschrijdt en die tijdens het kwartaal minder dagen presteerde dan er overeenstemmen met zijn gemiddeld wekelijks arbeidsregime.  
5 = deeltijdse werknemer die bovenop zijn contractueel voorziene prestaties tijdens het kwartaal een aantal niet te recupereren dagen presteerde.  
6. een combinatie van 3 en 5 of van 4 en 5.  
7 = een werknemer die tijdens het kwartaal (of de periode van het kwartaal dat hij in dienst was) geen prestaties moest leveren.  
8 = een gedeeltelijk met foien of bedieningsgeld bezoldigde werknemer die voor een gedeelte van zijn prestaties moet aangegeven worden zonder loon.  
De enige toegelaten waarden in het kader van een ASR-aangifte van een provinciaal of plaatselijk bestuur zijn:  
1, 2, 3, 4, 5, 6 en 7 (toegelaten in alle kwartalen), 8 (toegelaten tot 2008/2).

**WETTELIJKE REFERENTIE:**

**TYPE:** Alfa-numeriek

**LENGTE:** 1

**AANWEZIGHEID:**

Verplicht indien de tewerkstelling van de werknemer gebeurt volgens een hieronder opgenomen kenmerk.

**FORMAAT:**

**FOUTCODE OP ONTVANGSTBEWIJS:**

| Foutbeschrijving                   | Foutcode  | Ernst fout |
|------------------------------------|-----------|------------|
| Niet numeriek                      | 00625-002 | B          |
| Foutieve lengte                    | 00625-093 | B          |
| Niet in het toegelaten domein      | 00625-008 | B          |
| Onverenigbaar met de prestaties    | 00625-196 | B          |
| Onverenigbaar met de bezoldigingen | 00625-203 | B          |

|                   |                |                             |
|-------------------|----------------|-----------------------------|
| ZONENUMMER: 01195 | VERSIE: 2024/2 | PUBLICATIEDATUM: 30/05/2024 |
|-------------------|----------------|-----------------------------|

IDENTIFICATIENUMMER VAN HET SCHIP  
(XML label : Shipld)

**FUNCTIONEEL BLOK:** Tewerkstelling van de werknemerslijn  
**Code(s):** 90015

**BESCHRIJVING:** **Xml label(s):** Occupation  
Identificatienummer van het schip

**TOEGELATEN DOMEIN:** Het IMO-nummer is een scheepsidentificatienummer dat bestaat uit de drie letters 'IMO' gevolgd door een getal met zeven cijfers.  
Vul in deze zone enkel de zeven cijfers in.

**WETTELIJKE REFERENTIE:**

**TYPE:** Numeriek

**LENGTE:** 7

**AANWEZIGHEID:** Verboden

**FORMAAT:**

**FOUTCODE OP ONTVANGSTBEWIJS:**

| Foutbeschrijving | Foutcode | Ernst fout |
|------------------|----------|------------|
|                  |          |            |

ZONENUMMER: 01199

VERSIE: 2024/2

PUBLICATIEDATUM: 30/05/2024

**PERSONEELSKLASSE**  
**(XML label : StaffCode)**

**FUNCTIONEEL BLOK:** Tewerkstelling van de werknemerslijn  
**Code(s):** 90015

**BESCHRIJVING:** **Xml label(s):** Occupation  
Personeelsklasse

**TOEGELATEN DOMEIN:** Zie bijlage 45: Nomenclatuur van de Personeelsklassen

**WETTELIJKE REFERENTIE:**

**TYPE:** Numeriek

**LENGTE:** 4

**AANWEZIGHEID:** Verboden

**FORMAAT:**

**FOUTCODE OP ONTVANGSTBEWIJS:**

| Foutbeschrijving | Foutcode | Ernst fout |
|------------------|----------|------------|
|                  |          |            |

|                   |                |                             |
|-------------------|----------------|-----------------------------|
| ZONENUMMER: 01203 | VERSIE: 2024/2 | PUBLICATIEDATUM: 30/05/2024 |
|-------------------|----------------|-----------------------------|

**GEMIDDELD AANTAL GESUBSIDIEERDE UREN PER WEEK VAN DE WERKNEMER**  
**(XML label : SubsidizedMeanWorkingHours)**

**FUNCTIONEEL BLOK:** Tewerkstelling van de werknemerslijn; Tewerkstelling van de werknemerslijn PPL  
**Code(s):** 90015; 90196

**BESCHRIJVING:** **Xml label(s):** Occupation; NOSSLPAOccupation  
 Gemiddeld aantal contractuele uren per week gesubsidieerd door een Fonds sociale Maribel.

**TOEGELATEN DOMEIN:** [0;5000]

Aandacht : De uren worden uitgedrukt in honderdsten van uren.  
 Voorbeelden:  
 . 38 uren 20 min. wordt uitgedrukt onder de vorm: 3833  
 . 30 uren 24 min. wordt uitgedrukt onder de vorm: 3040  
 . 38 uren wordt uitgedrukt onder de vorm: 3800

**WETTELIJKE REFERENTIE:**

**TYPE:** Numeriek

**LENGTE:** 4

**AANWEZIGHEID:** Verboden

**FORMAAT:**

**FOUTCODE OP ONTVANGSTBEWIJS:**

| Foutbeschrijving | Foutcode | Ernst fout |
|------------------|----------|------------|
|                  |          |            |

ZONENUMMER: 00128

VERSIE: 2024/2

PUBLICATIEDATUM: 30/05/2024

**DATUM VAN WERKHERVATTING**  
(XML label : WorkRecoveryDate)

**FUNCTIONEEL BLOK:**

Werkhervatting

Code(s): 90016

Xml label(s): WorkRecovery

**BESCHRIJVING:**

Datum waarop de werknemer het werk heeft hervat na een risico (arbeidsongeschiktheid, moederschapsrust, volledige of gedeeltelijke werkverwijdering, omgezet moederschapsverlof, adoptieverlof en pleegouderverlof).

**TOEGELATEN DOMEIN:**

De datum is groter dan de productiedatum; de datum ligt vóór of is gelijk aan de datum van creatie van het formulier.

**WETTELIJKE REFERENTIE:**

TYPE:

Alfanumeriek

LENGTE:

10

AANWEZIGHEID:

Onmisbaar

FORMAAT:

JJJJ-MM-DD

· JJJJ is het jaar

· MM is de maand

· DD is de dag

**FOUTCODE OP ONTVANGSTBEWIJS:**

| Foutbeschrijving   | Foutcode  | Ernst fout |
|--|-----------|------------|
| Niet aanwezig  | 00128-001 | B          |
| Ongeldig   | 00128-003 | B          |
| Niet in het toegelaten domein  | 00128-008 | B          |
| Onverenigbaarheid met het risico   | 00128-023 | B          |
| Onverenigbaar met het RSZ/PPL nummer, de ondernemingsnummer en / of het INSZ | 00128-207 | B          |

|                   |                |                             |
|-------------------|----------------|-----------------------------|
| ZONENUMMER: 00023 | VERSIE: 2024/2 | PUBLICATIEDATUM: 30/05/2024 |
|-------------------|----------------|-----------------------------|

**VOLGNUMMER NATUURLIJKE PERSOON**  
(XML label : NaturalPersonSequenceNbr)

**FUNCTIONEEL BLOK:** Natuurlijke persoon  
**Code(s):** 90017  
**BESCHRIJVING:** **Xml label(s):** NaturalPerson  
Volgnummer van de natuurlijke personen binnen een aangifte.  
Dit nummer moet uniek zijn binnen een aangifte.  
**TOEGELATEN DOMEIN:** Positief geheel getal en element van [1;9999999].  
**WETTELIJKE REFERENTIE:**  
**TYPE:** Numeriek  
**LENGTE:** 7  
**AANWEZIGHEID:** Onmisbaar  
**FORMAAT:**  
**FOUTCODE OP ONTVANGSTBEWIJS:**

| Foutbeschrijving              | Foutcode  | Ernst fout |
|-------------------------------|-----------|------------|
| Niet aanwezig                 | 00023-001 | B          |
| Niet numeriek                 | 00023-002 | B          |
| Foutieve lengte               | 00023-093 | B          |
| Niet in het toegelaten domein | 00023-008 | B          |

|                   |                |                             |
|-------------------|----------------|-----------------------------|
| ZONENUMMER: 00024 | VERSIE: 2024/2 | PUBLICATIEDATUM: 30/05/2024 |
|-------------------|----------------|-----------------------------|

**IDENTIFICATIENUMMER BIJ DE SOCIALE ZEKERHEID - INSZ**  
(XML label : INSS)

**FUNCTIONEEL BLOK:** Natuurlijke persoon  
Code(s): 90017

**BESCHRIJVING:** Xml label(s): NaturalPerson  
Identificatienummer van een natuurlijk persoon binnen de sociale zekerheid. Dit is het identificatienummer van de natuurlijke persoon in het rijksregister of in het bisregister van de natuurlijke personen.

**TOEGELATEN DOMEIN:**  
De waarde 0 is niet toegelaten.  
In geval van een identificatie van het risico "002", "003" of "004", moet het INSZ verwijzen naar een vrouw.  
In geval van een identificatie van het risico "005", moet het INSZ verwijzen naar een man.

**WETTELIJKE REFERENTIE:**

**TYPE:** Numeriek

**LENGTE:** 11

**AANWEZIGHEID:** Onmisbaar

**FORMAAT:** 0 of NNNNNNNNNCC  
- NNNNNNNNN is het nummer  
- CC is het controlegetal.

**FOUTCODE OP ONTVANGSTBEWIJS:**

| Foutbeschrijving                   | Foutcode  | Ernst fout |
|------------------------------------|-----------|------------|
| Niet aanwezig                      | 00024-001 | B          |
| Niet numeriek                      | 00024-002 | B          |
| Ongeldig                           | 00024-003 | B          |
| Ongeldig controlegetal             | 00024-004 | B          |
| Niet in het toegelaten domein      | 00024-008 | B          |
| Onverenigbaar met andere kwartalen | 00024-214 | B          |
| Onverenigbaar met de aanvraag      | 00024-233 | B          |

|                   |                |                             |
|-------------------|----------------|-----------------------------|
| ZONENUMMER: 00025 | VERSIE: 2024/2 | PUBLICATIEDATUM: 30/05/2024 |
|-------------------|----------------|-----------------------------|

**NAAM VAN DE WERKNEMER**  
(XML label : WorkerName)

**FUNCTIONEEL BLOK:**

Natuurlijke persoon  
Code(s): 90017

**BESCHRIJVING:**

Xml label(s): NaturalPerson  
Familiennaam van een natuurlijk persoon.  
Men moet de naam vermelden die op het paspoort of de identiteitskaart staat.  
Voor vrouwen van Belgische nationaliteit gaat het om de meisjesnaam.

**TOEGELATEN DOMEIN:**

**WETTELIJKE REFERENTIE:**

TYPE: Alfanumeriek  
LENGTE: 48  
AANWEZIGHEID: Verboden  
FORMAAT:  
FOUTCODE OP ONTVANGSTBEWIJS:

| Foutbeschrijving | Foutcode | Ernst fout |
|------------------|----------|------------|
|                  |          |            |

|                   |                |                             |
|-------------------|----------------|-----------------------------|
| ZONENUMMER: 00026 | VERSIE: 2024/2 | PUBLICATIEDATUM: 30/05/2024 |
|-------------------|----------------|-----------------------------|

**VOORNAAM VAN DE WERKNEMER**  
(XML label : WorkerFirstName)

**FUNCTIONEEL BLOK:** Natuurlijke persoon  
**Code(s):** 90017  
**BESCHRIJVING:** **Xml label(s):** NaturalPerson  
Eerste voornaam van een natuurlijk persoon.

**TOEGELATEN DOMEIN:**

**WETTELIJKE REFERENTIE:**  
**TYPE:** Alfanumeriek  
**LENGTE:** 24  
**AANWEZIGHEID:** Verboden  
**FORMAAT:**  
**FOUTCODE OP ONTVANGSTBEWIJS:**

| Foutbeschrijving | Foutcode | Ernst fout |
|------------------|----------|------------|
|                  |          |            |

ZONENUMMER: 00027

VERSIE: 2024/2

PUBLICATIEDATUM: 30/05/2024

INITIAAL VAN DE TWEDE VOORNAAM VAN DE WERKNEMER  
(XML label : WorkerInitial)

FUNCTIONEEL BLOK:

Natuurlijke persoon  
Code(s): 90017

BESCHRIJVING:

Xml label(s): NaturalPerson  
Initiaal van de tweede voornaam van een natuurlijk persoon.

TOEGELATEN DOMEIN:

Een letter uit het alfabet.

WETTELIJKE REFERENTIE:

TYPE: Alfanumeriek  
LENGTE: 1  
AANWEZIGHEID: Verboden

FORMAAT:

FOUTCODE OP ONTVANGSTBEWIJS:

| Foutbeschrijving | Foutcode | Ernst fout |
|------------------|----------|------------|
|                  |          |            |

|                   |                |                             |
|-------------------|----------------|-----------------------------|
| ZONENUMMER: 00028 | VERSIE: 2024/2 | PUBLICATIEDATUM: 30/05/2024 |
|-------------------|----------------|-----------------------------|

**DATUM WAAROP DE WERKNEMER GEBOREN IS**  
(XML label : WorkerBirthdate)

**FUNCTIONEEL BLOK:** Natuurlijke persoon  
**Code(s):** 90017  
**Xml label(s):** NaturalPerson

**BESCHRIJVING:** Geboortedatum van de natuurlijke persoon.

**TOEGELATEN DOMEIN:** JJJJ is een element van [jaar van de aangifte -120; jaar van de aangifte].

**WETTELIJKE REFERENTIE:**

**TYPE:** Alfnumeriek  
**LENGTE:** 10  
**AANWEZIGHEID:** Verboden  
**FORMAAT:** JJJJ-MM-DD (geldige datum)  
JJJJ-00-00

**FOUTCODE OP ONTVANGSTBEWIJS:**

| Foutbeschrijving | Foutcode | Ernst fout |
|------------------|----------|------------|
|                  |          |            |

|                   |                |                             |
|-------------------|----------------|-----------------------------|
| ZONENUMMER: 00029 | VERSIE: 2024/2 | PUBLICATIEDATUM: 30/05/2024 |
|-------------------|----------------|-----------------------------|

**GESLACHT VAN DE WERKNEMER**  
(XML label : WorkerSex)

**FUNCTIONEEL BLOK:** Natuurlijke persoon  
**Code(s):** 90017  
**BESCHRIJVING:** **Xml label(s):** NaturalPerson  
Geslacht van een natuurlijk persoon.

**TOEGELATEN DOMEIN:** 1 = man  
2 = vrouw

Toegelaten waarden :  
in geval van een identificatie van het risico "002", "003" of "004", is de toegelaten waarde "2".

**WETTELIJKE REFERENTIE:**  
**TYPE:** Numeriek  
**LENGTE:** 1  
**AANWEZIGHEID:** Verboden  
**FORMAAT:**  
**FOUTCODE OP ONTVANGSTBEWIJS:**

| Foutbeschrijving | Foutcode | Ernst fout |
|------------------|----------|------------|
|                  |          |            |

|                   |                |                             |
|-------------------|----------------|-----------------------------|
| ZONENUMMER: 00030 | VERSIE: 2024/2 | PUBLICATIEDATUM: 30/05/2024 |
|-------------------|----------------|-----------------------------|

**STRAAT VAN DE WERKNEMER**  
(XML label : WorkerStreet)

**FUNCTIONEEL BLOK:** Natuurlijke persoon  
**Code(s):** 90017  
**Xml label(s):** NaturalPerson

**BESCHRIJVING:** Openbare weg.  
Openbare weg waar zich de woonplaats van de werknemer bevindt.  
De notie " verdieping " kan vermeld worden in deze zone als dat nodig is.

**TOEGELATEN DOMEIN:**

**WETTELIJKE REFERENTIE:**

**TYPE:** Alfanumeriek  
**LENGTE:** 35  
**AANWEZIGHEID:** Verboden  
**FORMAAT:**  
**FOUTCODE OP ONTVANGSTBEWIJS:**

| Foutbeschrijving | Foutcode | Ernst fout |
|------------------|----------|------------|
|                  |          |            |

|                   |                |                             |
|-------------------|----------------|-----------------------------|
| ZONENUMMER: 00031 | VERSIE: 2024/2 | PUBLICATIEDATUM: 30/05/2024 |
|-------------------|----------------|-----------------------------|

**NUMMER VAN HET ADRES VAN DE WERKNEMER**  
(XML label : WorkerHouseNbr)

**FUNCTIONEEL BLOK:** Natuurlijke persoon  
**Code(s):** 90017  
**Xml label(s):** NaturalPerson

**BESCHRIJVING:** Nummer van de woonplaats van de werknemer.

**TOEGELATEN DOMEIN:**

**WETTELIJKE REFERENTIE:**

**TYPE:** Alfanumeriek  
**LENGTE:** 10  
**AANWEZIGHEID:** Verboden  
**FORMAAT:**  
**FOUTCODE OP ONTVANGSTBEWIJS:**

| Foutbeschrijving | Foutcode | Ernst fout |
|------------------|----------|------------|
|                  |          |            |

|                   |                |                             |
|-------------------|----------------|-----------------------------|
| ZONENUMMER: 00032 | VERSIE: 2024/2 | PUBLICATIEDATUM: 30/05/2024 |
|-------------------|----------------|-----------------------------|

**BRIEVENBUS VAN DE WERKNEMER**  
(XML label : WorkerPostBox)

**FUNCTIONEEL BLOK:** Natuurlijke persoon  
**Code(s):** 90017  
**BESCHRIJVING:** **Xml label(s):** NaturalPerson  
Nummer van een brievenbus.  
Busnummer in het adres van de werknemer.

**TOEGELATEN DOMEIN:**

**WETTELIJKE REFERENTIE:**

**TYPE:** Alfnumeriek  
**LENGTE:** 4  
**AANWEZIGHEID:** Verboden  
**FORMAAT:**  
**FOUTCODE OP ONTVANGSTBEWIJS:**

| Foutbeschrijving | Foutcode | Ernst fout |
|------------------|----------|------------|
|                  |          |            |

|                   |                |                             |
|-------------------|----------------|-----------------------------|
| ZONENUMMER: 00033 | VERSIE: 2024/2 | PUBLICATIEDATUM: 30/05/2024 |
|-------------------|----------------|-----------------------------|

**POSTCODE VAN DE WERKNEMER**  
(XML label : WorkerZIPCode)

**FUNCTIONEEL BLOK:**

Natuurlijke persoon  
Code(s): 90017

**BESCHRIJVING:**

**Xml label(s):** NaturalPerson  
Postnummer van een gemeente.  
Postnummer van het adres waar de werknemer gedomicileerd is.  
Voor de in België gedomicileerde werknemers moet men de officiële lijst met Belgische postcodenummers gebruiken.

**TOEGELATEN DOMEIN:**

Als het om een Belgische postcode gaat, moet de waarde verwijzen naar één van de codes vermeld in bijlage 23

**WETTELIJKE REFERENTIE:**

**TYPE:** Alfanumeriek  
**LENGTE:** 9  
**AANWEZIGHEID:** Verboden  
**FORMAAT:**  
**FOUTCODE OP ONTVANGSTBEWIJS:**

| Foutbeschrijving | Foutcode | Ernst fout |
|------------------|----------|------------|
|                  |          |            |

|                   |                |                             |
|-------------------|----------------|-----------------------------|
| ZONENUMMER: 00034 | VERSIE: 2024/2 | PUBLICATIEDATUM: 30/05/2024 |
|-------------------|----------------|-----------------------------|

GEMEENTE VAN DE WERKNEMER  
(XML label : WorkerCity)

FUNCTIONEEL BLOK:

Natuurlijke persoon  
Code(s): 90017

BESCHRIJVING:

Xml label(s): NaturalPerson  
Naam van een gemeente.  
Naam van de gemeente waar de werknemer gedomicilieerd is.

TOEGELATEN DOMEIN:

Indien het gaat om een Belgische gemeente, moet de waarde verwijzen naar één van de namen die in bijlage 23 overeenstemmen met de in zone 00033 (postcode van de werknemer) opgegeven postcode.

WETTELIJKE REFERENTIE:

TYPE: Alf numeriek  
LENGTE: 40  
AANWEZIGHEID: Verboden  
FORMAAT:  
FOUTCODE OP ONTVANGSTBEWIJS:

| Foutbeschrijving | Foutcode | Ernst fout |
|------------------|----------|------------|
|                  |          |            |

|                   |                |                             |
|-------------------|----------------|-----------------------------|
| ZONENUMMER: 00035 | VERSIE: 2024/2 | PUBLICATIEDATUM: 30/05/2024 |
|-------------------|----------------|-----------------------------|

**LANDCODE VAN DE WERKNEMER**  
(XML label : WorkerCountry)

**FUNCTIONEEL BLOK:** Natuurlijke persoon  
**Code(s):** 90017

**BESCHRIJVING:** **Xml label(s):** NaturalPerson  
Code die toelaat een land te identificeren.  
Code waarmee men het land kan identificeren waar de werknemer gedomicilieerd is.

**TOEGELATEN DOMEIN:** Zie Bijlage 5 - Lijst met landcodes.

**WETTELIJKE REFERENTIE:**

**TYPE:** Numeriek

**LENGTE:** 5

**AANWEZIGHEID:** Verboden

**FORMAAT:**

**FOUTCODE OP ONTVANGSTBEWIJS:**

| Foutbeschrijving | Foutcode | Ernst fout |
|------------------|----------|------------|
|                  |          |            |

|                   |                |                             |
|-------------------|----------------|-----------------------------|
| ZONENUMMER: 00119 | VERSIE: 2024/2 | PUBLICATIEDATUM: 30/05/2024 |
|-------------------|----------------|-----------------------------|

**NATIONALITEIT VAN DE WERKNEMER**  
(XML label : Nationality)

**FUNCTIONEEL BLOK:** Natuurlijke persoon  
**Code(s):** 90017  
**BESCHRIJVING:** **Xml label(s):** NaturalPerson  
Code die de nationaliteit van de werknemer aanduidt.

**TOEGELATEN DOMEIN:** Zie Bijlage 5 - Lijst met landcodes.

**WETTELIJKE REFERENTIE:**

**TYPE:** Numeriek  
**LENGTE:** 5  
**AANWEZIGHEID:** Verboden  
**FORMAAT:**  
**FOUTCODE OP ONTVANGSTBEWIJS:**

| Foutbeschrijving | Foutcode | Ernst fout |
|------------------|----------|------------|
|                  |          |            |

|                   |                |                             |
|-------------------|----------------|-----------------------------|
| ZONENUMMER: 00167 | VERSIE: 2024/2 | PUBLICATIEDATUM: 30/05/2024 |
|-------------------|----------------|-----------------------------|

NUMMER VAN DE SOCIALE IDENTITEITSKAART  
(XML label : SIS)

FUNCTIONEEL BLOK: Natuurlijke persoon  
Code(s): 90017

BESCHRIJVING: Xml label(s): NaturalPerson  
Nummer van de sociale identiteitskaart van een natuurlijk persoon (SIS).

TOEGELATEN DOMEIN: Getal van 10 cijfers.

WETTELIJKE REFERENTIE:

TYPE: Numeriek

LENGTE: 10

AANWEZIGHEID: Verboden

FORMAAT:

FOUTCODE OP ONTVANGSTBEWIJS:

| Foutbeschrijving | Foutcode | Ernst fout |
|------------------|----------|------------|
|                  |          |            |

|                   |                |                             |
|-------------------|----------------|-----------------------------|
| ZONENUMMER: 00168 | VERSIE: 2024/2 | PUBLICATIEDATUM: 30/05/2024 |
|-------------------|----------------|-----------------------------|

GEMEENTE - GEBOORTEPLAATS VAN DE WERKNEMER  
(XML label : WorkerBirthplace)

FUNCTIONEEL BLOK: Natuurlijke persoon  
Code(s): 90017  
BESCHRIJVING: Xml label(s): NaturalPerson  
Naam van een gemeente.  
Naam van de gemeente waar de natuurlijke persoon geboren is.

TOEGELATEN DOMEIN:

WETTELIJKE REFERENTIE:  
TYPE: Alfanumeriek  
LENGTE: 40  
AANWEZIGHEID: Verboden  
FORMAAT:  
FOUTCODE OP ONTVANGSTBEWIJS:

| Foutbeschrijving | Foutcode | Ernst fout |
|------------------|----------|------------|
|                  |          |            |

|                   |                |                             |
|-------------------|----------------|-----------------------------|
| ZONENUMMER: 00169 | VERSIE: 2024/2 | PUBLICATIEDATUM: 30/05/2024 |
|-------------------|----------------|-----------------------------|

**LANDCODE VAN DE GEBOORTEPLAATS VAN DE WERKNEMER**  
**(XML label : WorkerBirthplaceCountry)**

**FUNCTIONEEL BLOK:** Natuurlijke persoon  
**Code(s):** 90017

**BESCHRIJVING:** **Xml label(s):** NaturalPerson  
Code die toelaat een land te identificeren.  
Code om het land van de geboorteplaats van de natuurlijke persoon op een unieke wijze te identificeren.

**TOEGELATEN DOMEIN:** Zie Bijlage 5 - Lijst met landcodes.

**WETTELIJKE REFERENTIE:**

**TYPE:** Numeriek  
**LENGTE:** 5  
**AANWEZIGHEID:** Verboden  
**FORMAAT:**  
**FOUTCODE OP ONTVANGSTBEWIJS:**

| Foutbeschrijving | Foutcode | Ernst fout |
|------------------|----------|------------|
|                  |          |            |

|                   |                |                             |
|-------------------|----------------|-----------------------------|
| ZONENUMMER: 00615 | VERSIE: 2024/2 | PUBLICATIEDATUM: 30/05/2024 |
|-------------------|----------------|-----------------------------|

REFERENTIE GEBRUIKER - NATUURLIJKE PERSOON  
(XML label : NaturalPersonUserReference)

**FUNCTIONEEL BLOK:** Natuurlijke persoon  
**Code(s):** 90017  
**BESCHRIJVING:** **Xml label(s):** NaturalPerson  
Referentie.  
Referentie van de natuurlijke persoon gebruikt door de werkgever of een erkend sociaal secretariaat.

**TOEGELATEN DOMEIN:**

**WETTELIJKE REFERENTIE:**

**TYPE:** Alfanumeriek  
**LENGTE:** 200  
**AANWEZIGHEID:** Facultatief  
**FORMAAT:**  
**FOUTCODE OP ONTVANGSTBEWIJS:**

| Foutbeschrijving | Foutcode  | Ernst fout |
|------------------|-----------|------------|
| Foutieve lengte  | 00615-093 | B          |

ZONENUMMER: 00061

VERSIE: 2024/2

PUBLICATIEDATUM: 30/05/2024

**NUMMER PRESTATIELIJN**  
(XML label : ServiceSequenceNbr)

**FUNCTIONEEL BLOK:**

Prestatie van de tewerkstelling werknemerslijn

Code(s): 90018

**BESCHRIJVING:**

Xml label(s): Service

Volnummer van de prestaties binnen een tewerkstelling werknemerslijn.

Dit nummer moet uniek zijn binnen een tewerkstelling werknemerslijn.

**TOEGELATEN DOMEIN:**

Positief geheel getal en element van [1;99].

**WETTELIJKE REFERENTIE:**

TYPE:

Numeriek

LENGTE:

2

AANWEZIGHEID:

Onmisbaar

FORMAAT:

**FOUTCODE OP ONTVANGSTBEWIJS:**

| Foutbeschrijving              | Foutcode  | Ernst fout |
|-------------------------------|-----------|------------|
| Niet aanwezig                 | 00061-001 | B          |
| Niet numeriek                 | 00061-002 | B          |
| Foutieve lengte               | 00061-093 | B          |
| Niet in het toegelaten domein | 00061-008 | B          |
| Te veel identieke gevallen    | 00061-006 | B          |

ZONENUMMER: 00062

VERSIE: 2024/2

PUBLICATIEDATUM: 30/05/2024

**PRESTATIECODE**  
(XML label : ServiceCode)

**FUNCTIONEEL BLOK:**

Prestatie van de tewerkstelling werknemerslijn

**Code(s):** 90018

**BESCHRIJVING:**

**Xml label(s):** Service

Code die toelaat het type te bepalen van de aangegeven prestatie voor de tewerkstelling van de betreffende werknemer.

**TOEGELATEN DOMEIN:**

Zie Bijlage 8 - Codificatie van de arbeidstijdgegevens.

Alleen de prestiecodes met een waarde "yes" in de kolom DMFA zijn toegelaten.

Voor een provinciaal of plaatselijk bestuur zijn alleen de prestatiecode met een waarde "yes" in de kolom DMFAPPL toegelaten.

**WETTELIJKE REFERENTIE:**

**TYPE:** Numeriek

**LENGTE:** 3

**AANWEZIGHEID:** Onmisbaar

**FORMAAT:**

**FOUTCODE OP ONTVANGSTBEWIJS:**

| Foutbeschrijving                                 | Foutcode  | Ernst fout |
|--|-----------|------------|
| Niet aanwezig                                    | 00062-001 | B          |
| Niet numeriek                                    | 00062-002 | B          |
| Foutieve lengte                                  | 00062-093 | B          |
| Niet in het toegelaten domein                    | 00062-008 | B          |
| Onverenigbaar met het werknemerskengetal         | 00062-030 | B          |
| Onverenigbaar met werkgeverscategorie            | 00062-025 | B          |
| Werknemer te oud                                 | 00062-060 | B          |
| Werknemer voldoet niet aan de leeftijdsvereisten | 00062-077 | B          |
| Onverenigbaar met het functienummer              | 00062-448 | B          |
| Niet toegelaten voor het type leerling           | 00062-075 | B          |
| Onverenigbaar met het werknemersstatuut          | 00062-212 | B          |
| Onverenigbaar met het type arbeidsovereenkomst   | 00062-403 | B          |

ZONENUMMER: 00063

VERSIE: 2024/2

PUBLICATIEDATUM: 30/05/2024

**AANTAL DAGEN VAN DE PRESTATIE**  
**(XML label : ServiceNbrDays)**

**FUNCTIONEEL BLOK:**

Prestatie van de tewerkstelling werknemerslijn  
**Code(s):** 90018

**BESCHRIJVING:**

**Xml label(s):** Service  
Aan te geven aantal dagen van de prestatie voor de tewerkstelling van de betrokken werknemer.  
Wanneer het aantal dagen van de prestatie overeenkomt met reële gegevens, dan wordt het afgerond tot op de halve dag. Als het aantal dagen van de prestatie echter geconverteerd wordt, dan wordt het afgerond tot op een honderdste van een dag.

**TOEGELATEN DOMEIN:**

[1;36600].  
Aandacht : De dagen worden uitgedrukt in honderdsten van dagen. Voorbeelden :  
. 62,22 dagen wordt uitgedrukt onder de vorm : 6222  
. 65 dagen wordt uitgedrukt onder de vorm : 6500

**WETTELIJKE REFERENTIE:**

**TYPE:** Numeriek  
**LENGTE:** 5  
**AANWEZIGHEID:** Onmisbaar  
**FORMAAT:**

**FOUTCODE OP ONTVANGSTBEWIJS:**

| Foutbeschrijving                    | Foutcode  | Ernst fout |
|-------------------------------------|-----------|------------|
| Niet aanwezig                       | 00063-001 | B          |
| Niet numeriek                       | 00063-002 | B          |
| Foutieve lengte                     | 00063-093 | B          |
| Niet in het toegelaten domein       | 00063-008 | B          |
| Onverenigbaar met kwartaal          | 00063-034 | B          |
| Onverenigbaar met arbeidsregeling   | 00063-032 | B          |
| Aantal dagen te hoog                | 00063-192 | B          |
| Onverenigbaar met het functienummer | 00063-448 | B          |

|                   |                |                             |
|-------------------|----------------|-----------------------------|
| ZONENUMMER: 00064 | VERSIE: 2024/2 | PUBLICATIEDATUM: 30/05/2024 |
|-------------------|----------------|-----------------------------|

**AANTAL UREN VAN DE PRESTATIE**  
(XML label : ServiceNbrHours)

**FUNCTIONEEL BLOK:** Prestatie van de tewerkstelling werknemerslijn  
**Code(s):** 90018

**BESCHRIJVING:** **Xml label(s):** Service  
Aantal uren van de prestatie (uitgedrukt in honderdsten van uren) wanneer de betrokken werknemer deeltijds werkt of, los van het feit dat hij voltijds of deeltijds tewerkgesteld is, indien het gaat om een seizoenarbeider, een arbeider bij tussenpozen, een werknemer in gedeeltelijke beroepsloopbaanonderbreking, een werknemer met halftijds bruggpensioen, een werknemer die het werk deeltijds hervat heeft op aanraden van de adviserende arts, een werknemer met gelimiteerde prestaties, een onthaalouder niet gebonden door een arbeidsovereenkomst, een statutaire werknemer tewerkgesteld in het kader van een maatregel tot reorganisatie van de arbeidstijd waarvoor hij prestaties mag verrichten (maatregel tot reorganisatie = 501, 502, 503, 504, 505, 506, 507, 508, 509, 510, 511, 512, 514, 515, 531, 541 of 544), een werknemer bezoldigd met dienstencheques, een werknemer in de Horeca of een Flexi-Job-werknemer, een contractueel in de openbare sector in verlof voor tijdelijke deeltijdse prestaties, een werknemer tewerkgesteld door een provinciaal of plaatselijk bestuur.  
Onder arbeiders bij tussenpozen verstaat men :  
- de tijdelijke werknemers (zie statuut van de werknemer) en uitzendkrachten zoals deze begrippen gedefinieerd zijn in de wet van 24 juli 1987 over de tijdelijke arbeid, de uitzendarbeid en de terbeschikkingstelling van werknemers aan gebruikers;  
- de thuiswerkers, zoals zij gedefinieerd zijn in artikel 3, 4° van het K.B. van 28 november 1969 ter uitvoering van de wet van 27 juni 1969 ter herziening van het wetsbesluit van 28 december 1944 betreffende de sociale zekerheid der werknemers (zie statuut van de werknemer).  
Gezien statutaire ambtenaren geen gerechtigde zijn bij de verplichte uitkeringsverzekering, zijn de bovenvermelde specificaties die op deze categorie van werknemers betrekking hebben, niet van toepassing.

**TOEGELATEN DOMEIN:** [1;9999999].  
Aandacht : De uren worden uitgedrukt in honderdsten van uren.  
Voorbeelden :  
. 50 uren 30 min. wordt uitgedrukt onder de vorm : 5050  
. 252 uren wordt uitgedrukt onder de vorm : 25200

**WETTELIJKE REFERENTIE:**  
**TYPE:** Numeriek  
**LENGTE:** 7  
**AANWEZIGHEID:** Verplicht indien de ASR-aangifte een provinciaal of plaatselijk bestuur betreft.

Voor een ASR-aangifte anders dan voor een provinciaal of plaatselijk bestuur:  
- Verplicht indien de betrokken werknemer deeltijds werkt of, los van het feit dat de werknemer voltijds of deeltijds tewerkgesteld is, indien het gaat om een seizoenarbeider, een uitzendkracht, een tijdelijke kracht, een thuiswerker, een werknemer in gedeeltelijke beroepsloopbaanonderbreking, een werknemer die het werk deeltijds hervat heeft op aanraden van de adviserende arts, een werknemer met halftijds bruggpensioen, een werknemer met gelimiteerde prestaties, een onthaalouder niet gebonden door een arbeidsovereenkomst, een werknemer bezoldigd met dienstencheques, een werknemer in de Horeca of een Flexi-Job-werknemer, een contractueel in de openbare sector in verlof voor tijdelijke deeltijdse prestaties, een werknemer tewerkgesteld door een provinciaal of plaatselijk bestuur.

**FORMAAT:**  
**FOUTCODE OP ONTVANGSTBEWIJS:**

| Foutbeschrijving                    | Foutcode  | Ernst fout |
|-------------------------------------|-----------|------------|
| Niet numeriek                       | 00064-002 | B          |
| Foutieve lengte                     | 00064-093 | B          |
| Niet aanwezig                       | 00064-001 | B          |
| Niet in het toegelaten domein       | 00064-008 | B          |
| Onverenigbaar met het functienummer | 00064-448 | B          |

ZONENUMMER: 00065

VERSIE: 2024/2

PUBLICATIEDATUM: 30/05/2024

**AANTAL VLUCHTMINUTEN**  
(XML label : FlightNbrMinutes)

**FUNCTIONEEL BLOK:**

Prestatie van de tewerkstelling werknemerslijn

**Code(s):** 90018

**BESCHRIJVING:**

**Xml label(s):** Service

Deze zone, die voornamelijk bestemd is voor de luchtvaartmaatschappijen, laat toe aan te geven hoeveel vluchtminuten een werknemer die aan boord van een vliegtuig werkt, daadwerkelijk heeft gepresteerd tijdens de aangegeven tewerkstelling.

Het aantal vluchtminuten moet ook aangegeven worden voor de militaire piloten.

**TOEGELATEN DOMEIN:**

Geheel getal en element van [0; 9999999].

**WETTELIJKE REFERENTIE:**

**TYPE:**

Numeriek

**LENGTE:**

7

**AANWEZIGHEID:**

Facultatief

**FORMAAT:**

**FOUTCODE OP ONTVANGSTBEWIJS:**

| Foutbeschrijving              | Foutcode  | Ernst fout |
|-------------------------------|-----------|------------|
| Niet numeriek                 | 00065-002 | B          |
| Foutieve lengte               | 00065-093 | B          |
| Niet in het toegelaten domein | 00065-008 | B          |
| Niet toegelaten               | 00065-146 | B          |

|                   |                |                             |
|-------------------|----------------|-----------------------------|
| ZONENUMMER: 00066 | VERSIE: 2024/2 | PUBLICATIEDATUM: 30/05/2024 |
|-------------------|----------------|-----------------------------|

**LIJNNUMMER BEZOLDIGING**  
(XML label : RemunSequenceNbr)

**FUNCTIONEEL BLOK:** Bezoldiging van de tewerkstelling werknemerslijn  
**Code(s):** 90019

**BESCHRIJVING:** **Xml label(s):** Remun  
 Volgnummer van de bezoldigingen binnen een tewerkstelling werknemerslijn.  
 Dit nummer moet uniek zijn binnen een tewerkstelling werknemerslijn.

**TOEGELATEN DOMEIN:** Positief geheel getal en element van [1;99].

**WETTELIJKE REFERENTIE:**

**TYPE:** Numeriek

**LENGTE:** 2

**AANWEZIGHEID:** Onmisbaar

**FORMAAT:**

**FOUTCODE OP ONTVANGSTBEWIJS:**

| Foutbeschrijving              | Foutcode  | Ernst fout |
|-------------------------------|-----------|------------|
| Niet aanwezig                 | 00066-001 | B          |
| Niet numeriek                 | 00066-002 | B          |
| Foutieve lengte               | 00066-093 | B          |
| Niet in het toegelaten domein | 00066-008 | B          |
| Te veel identieke gevallen    | 00066-006 | B          |

ZONENUMMER: 00067

VERSIE: 2024/2

PUBLICATIEDATUM: 30/05/2024

**BEZOLDIGINGSCODE**  
(XML label : RemunCode)

|                                     |   |
|-------------------------------------|---|
| <b>FUNCTIONEEL BLOK:</b>            | Bezoldiging van de tewerkstelling werknemerslijn<br><b>Code(s):</b> 90019   |
| <b>BESCHRIJVING:</b>                | <b>Xml label(s):</b> Remun<br>Code die toelaat het type te bepalen van het loongegeven aangegeven voor de tewerkstelling van de betreffende werknemer.  |
| <b>TOEGELATEN DOMEIN:</b>           | Zie Bijlage 7 - Codificatie van bezoldigingen.<br><br>Alleen de bezoldigingscodes met een waarde "YES" in de kolom DMFA zijn toegelaten.<br>De bezoldigingscodes 003 en 009 zijn niet toegelaten.<br><br>Voor een provinciaal of plaatselijk bestuur zie bijlage 32 : Codificatie van bezoldigingen PPO. Alleen de bezoldigingscodes met een waarde "YES" in de kolom DMFA PPL zijn toegelaten.<br>De bezoldigingscodes 130 en 132 zijn niet toegelaten.                                  |
| <b>WETTELIJKE REFERENTIE:</b>       |   |
| <b>TYPE:</b>                        | Numeriek  |
| <b>LENGTE:</b>                      | 3   |
| <b>AANWEZIGHEID:</b>                | Onmisbaar   |
| <b>FORMAAT:</b>                     | Voor de ASR scenario 1 Uitkeringen: De codes 007, 010, 011, 021, 024, 025, 026 en 47 (bijlage 7) zijn facultatief; De codes 770, 780, 790, 791, 792, 793, 794, 795, 796, 797, 798, 799, 401, 403, 404, 406, 408, 409, 417, 421, 422, 423, 424, 433, 434, 435, 436, 437, 440, 441, 442, 443, 444, 452, 454, 490, 524, 570, 556, 558, 591, 553, 557, 501, 502, 503, 506, 510, 512, 541, 542, 310, 311, 312, 313, 314, 317, 319, 349, 350, 212, 213, 215, 026 (bijlage 32) zijn facultatief. |
| <b>FOUTCODE OP ONTVANGSTBEWIJS:</b> |   |

| Foutbeschrijving  | Foutcode  | Ernst fout |
|---|-----------|------------|
| Niet aanwezig   | 00067-001 | B          |
| Niet numeriek   | 00067-002 | B          |
| Foutieve lengte   | 00067-093 | B          |
| Niet in het toegelaten domein   | 00067-008 | B          |
| Onverenigbaar met het werknemerskengetal                                      | 00067-030 | B          |
| Onverenigbaar met werkgeverscategorie   | 00067-025 | B          |
| Onverenigbaar met het paritair comité   | 00067-020 | B          |
| Onverenigbaar met de werkgeverscategorie en het werknemerskengetal            | 00067-085 | B          |
| Onverenigbaar met het werknemersstatuut                                       | 00067-212 | B          |
| Vergoeding aan te geven in het kwartaal waarin het basisloon aangegeven wordt | 00067-259 | B          |
| Ongeldige combinatie bezoldigingscodes  | 00067-213 | B          |
| Onverenigbaar met het functienummer   | 00067-448 | B          |
| Niet toegelaten voor het type leerling  | 00067-075 | B          |
| Onverenigbaar met het type arbeidsovereenkomst                                | 00067-403 | B          |
| Niet van toepassing   | 00067-053 | B          |

|                   |                |                             |
|-------------------|----------------|-----------------------------|
| ZONENUMMER: 00068 | VERSIE: 2024/2 | PUBLICATIEDATUM: 30/05/2024 |
|-------------------|----------------|-----------------------------|

**FREQUENTIE IN MAANDEN VAN DE BETALING VAN DE PREMIE**  
**(XML label : BonusPaymentFrequency)**

**FUNCTIONEEL BLOK:** Bezoldiging van de tewerkstelling werknemerslijn  
**Code(s):** 90019  
**BESCHRIJVING:** **Xml label(s):** Remun  
Frequentie die maanden gebruikt als meeteenheid.  
Voorbeelden :  
Een keer per maand = 1  
Een keer per jaar = 12  
Om de twee jaar = 24  
Niet-periodiek = 0

**TOEGELATEN DOMEIN:** Geheel getal en element van [0; 99].

**WETTELIJKE REFERENTIE:**  
**TYPE:** Numeriek  
**LENGTE:** 2  
**AANWEZIGHEID:** Verplicht indien het gaat om een premie  
**FORMAAT:**  
**FOUTCODE OP ONTVANGSTBEWIJS:**

| Foutbeschrijving                   | Foutcode  | Ernst fout |
|------------------------------------|-----------|------------|
| Niet numeriek                      | 00068-002 | B          |
| Foutieve lengte                    | 00068-093 | B          |
| Niet in het toegelaten domein      | 00068-008 | B          |
| Niet aanwezig                      | 00068-001 | B          |
| Onverenigbaar met bezoldigingscode | 00068-029 | B          |

|                   |                |                             |
|-------------------|----------------|-----------------------------|
| ZONENUMMER: 00069 | VERSIE: 2024/2 | PUBLICATIEDATUM: 30/05/2024 |
|-------------------|----------------|-----------------------------|

**PERCENTAGE VAN DE BEZOLDIGING OP JAARBASIS**  
(XML label : PercentagePaid)

**FUNCTIONEEL BLOK:** Bezoldiging van de tewerkstelling werknemerslijn  
Code(s): 90019

**BESCHRIJVING:** Xml label(s): Remun  
Dit percentage moet aangegeven worden als de vermindering van de arbeidsduur ingevoerd wordt door middel van de toekenning van een hoger uurloon en een onbezoldigde compensatierust. Het gaat om het percentage (uitgedrukt in honderdsten van procenten) op jaarbasis dat overeenstemt met de verhouding tussen het aantal dagen waarvoor een bezoldiging werd betaald en de aangegeven effectieve dagen. Het aantal dagen waarvoor een bezoldiging werd betaald, stemt overeen met het aantal aangegeven effectieve dagen waaraan men het aantal dagen compensatierust in het kader van een arbeidsduurvermindering toevoegt.

**TOEGELATEN DOMEIN:** [10000;15000].  
Aandacht : Het percentage wordt uitgedrukt in honderdsten van procenten.  
Voorbeelden : .104,80% wordt uitgedrukt onder de vorm : 10480  
. 106% wordt uitgedrukt onder de vorm : 10600

**WETTELIJKE REFERENTIE:**

**TYPE:** Numeriek

**LENGTE:** 5

**AANWEZIGHEID:** Facultatief

**FORMAAT:**

**FOUTCODE OP ONTVANGSTBEWIJS:**

| Foutbeschrijving                   | Foutcode  | Ernst fout |
|------------------------------------|-----------|------------|
| Niet numeriek                      | 00069-002 | B          |
| Foutieve lengte                    | 00069-093 | B          |
| Niet in het toegelaten domein      | 00069-008 | B          |
| Niet toegelaten                    | 00069-146 | B          |
| Onverenigbaar met bezoldigingscode | 00069-029 | B          |

|                   |                |                             |
|-------------------|----------------|-----------------------------|
| ZONENUMMER: 00070 | VERSIE: 2024/2 | PUBLICATIEDATUM: 30/05/2024 |
|-------------------|----------------|-----------------------------|

**BEZOLDIGING**  
(XML label : RemunAmount)

**FUNCTIONEEL BLOK:** Bezoldiging van de tewerkstelling werknemerslijn  
**Code(s):** 90019

**BESCHRIJVING:** **Xml label(s):** Remun  
Totaal van de bezoldigingen die overeenkomen met het type bezoldiging (bezoldigingscode eventueel in combinatie met de betalingsfrequentie van de premie in maanden of het percentage van de bezoldiging op jaarbasis) voor de tewerkstelling van de werknemer.

**TOEGELATEN DOMEIN:** Positief geheel getal en element van [0; 99999999999].  
De waarde nul is alleen toegelaten voor het saldo van het mobiliteitsbudget (bezoldigingscode 029).  
Het bedrag wordt uitgedrukt in eurocenten.  
De waarde nul is niet toegelaten voor ZIMA001.

**WETTELIJKE REFERENTIE:**

**TYPE:** Numeriek  
**LENGTE:** 11  
**AANWEZIGHEID:** Onmisbaar  
**FORMAAT:**  
**FOUTCODE OP ONTVANGSTBEWIJS:**

| Foutbeschrijving                                    | Foutcode  | Ernst fout |
|---|-----------|------------|
| Niet aanwezig                                       | 00070-001 | B          |
| Niet numeriek                                       | 00070-002 | B          |
| Foutieve lengte                                     | 00070-093 | B          |
| Niet in het toegelaten domein                       | 00070-008 | B          |
| Berekend bedrag verschilt van het aangegeven bedrag | 00070-044 | B          |
| Onverenigbaar met bezoldigingscode                  | 00070-029 | B          |
| Bedrag niet hoog genoeg                             | 00070-046 | B          |

ZONENUMMER: 00517

VERSIE: 2024/2

PUBLICATIEDATUM: 30/05/2024

**STRAAT**  
(XML label : Street)

FUNCTIONEEL BLOK:

Adres

Code(s): 90022

BESCHRIJVING:

Xml label(s): Address

Openbare weg.

TOEGELATEN DOMEIN:

WETTELIJKE REFERENTIE:

TYPE:

Alfanumeriek

LENGTE:

42

AANWEZIGHEID:

Onmisbaar

FORMAAT:

FOUTCODE OP ONTVANGSTBEWIJS:

| Foutbeschrijving | Foutcode  | Ernst fout |
|------------------|-----------|------------|
| Niet aanwezig    | 00517-001 | B          |
| Foutieve lengte  | 00517-093 | B          |

|                   |                |                             |
|-------------------|----------------|-----------------------------|
| ZONENUMMER: 00518 | VERSIE: 2024/2 | PUBLICATIEDATUM: 30/05/2024 |
|-------------------|----------------|-----------------------------|

NUMMER VAN HET ADRES  
(XML label : HouseNbr)

FUNCTIONEEL BLOK: Adres  
Code(s): 90022  
Xml label(s): Address

BESCHRIJVING:

TOEGELATEN DOMEIN:

WETTELIJKE REFERENTIE:  
TYPE: Alf numeriek  
LENGTE: 10  
AANWEZIGHEID: Onmisbaar  
FORMAAT:  
FOUTCODE OP ONTVANGSTBEWIJS:

| Foutbeschrijving | Foutcode  | Ernst fout |
|------------------|-----------|------------|
| Niet aanwezig    | 00518-001 | B          |
| Foutieve lengte  | 00518-093 | B          |

|                   |                |                             |
|-------------------|----------------|-----------------------------|
| ZONENUMMER: 00519 | VERSIE: 2024/2 | PUBLICATIEDATUM: 30/05/2024 |
|-------------------|----------------|-----------------------------|

**BRIEVENBUS**  
(XML label : PostBox)

**FUNCTIONEEL BLOK:** Adres  
**Code(s):** 90022  
**BESCHRIJVING:** **Xml label(s):** Address  
Nummer van een brievenbus.

**TOEGELATEN DOMEIN:**

**WETTELIJKE REFERENTIE:**  
**TYPE:** Alfanumeriek  
**LENGTE:** 4  
**AANWEZIGHEID:** Facultatief  
**FORMAAT:**  
**FOUTCODE OP ONTVANGSTBEWIJS:**

| Foutbeschrijving | Foutcode  | Ernst fout |
|------------------|-----------|------------|
| Foutieve lengte  | 00519-093 | B          |

|                   |                |                             |
|-------------------|----------------|-----------------------------|
| ZONENUMMER: 00520 | VERSIE: 2024/2 | PUBLICATIEDATUM: 30/05/2024 |
|-------------------|----------------|-----------------------------|

**POSTCODE**  
(XML label : ZIPCode)

**FUNCTIONEEL BLOK:** Adres  
**Code(s):** 90022  
**BESCHRIJVING:** **Xml label(s):** Address  
Postnummer van een gemeente.

**TOEGELATEN DOMEIN:**

**WETTELIJKE REFERENTIE:**  
**TYPE:** Alfanumeriek  
**LENGTE:** 9  
**AANWEZIGHEID:** Onmisbaar  
**FORMAAT:**  
**FOUTCODE OP ONTVANGSTBEWIJS:**

| Foutbeschrijving              | Foutcode  | Ernst fout |
|-------------------------------|-----------|------------|
| Niet aanwezig                 | 00520-001 | B          |
| Foutieve lengte               | 00520-093 | B          |
| Niet in het toegelaten domein | 00520-008 | B          |

|                   |                |                             |
|-------------------|----------------|-----------------------------|
| ZONENUMMER: 00522 | VERSIE: 2024/2 | PUBLICATIEDATUM: 30/05/2024 |
|-------------------|----------------|-----------------------------|

**GEMEENTE**  
(XML label : City)

**FUNCTIONEEL BLOK:** Adres  
**Code(s):** 90022  
**BESCHRIJVING:** **Xml label(s):** Address  
Naam van een gemeente.

**TOEGELATEN DOMEIN:**

**WETTELIJKE REFERENTIE:**  
**TYPE:** Alfanumeriek  
**LENGTE:** 40  
**AANWEZIGHEID:** Onmisbaar  
**FORMAAT:**  
**FOUTCODE OP ONTVANGSTBEWIJS:**

| Foutbeschrijving                    | Foutcode  | Ernst fout |
|-------------------------------------|-----------|------------|
| Niet aanwezig                       | 00522-001 | B          |
| Foutieve lengte                     | 00522-093 | B          |
| Onverenigbaarheid postcode-gemeente | 00522-160 | B          |

|                   |                |                             |
|-------------------|----------------|-----------------------------|
| ZONENUMMER: 00523 | VERSIE: 2024/2 | PUBLICATIEDATUM: 30/05/2024 |
|-------------------|----------------|-----------------------------|

**LANDCODE**  
(XML label : Country)

**FUNCTIONEEL BLOK:** Adres  
**Code(s):** 90022  
**BESCHRIJVING:** **Xml label(s):** Address  
Code die toelaat een land te identificeren.

**TOEGELATEN DOMEIN:** Zie Bijlage 5 - Lijst met landcodes.

**WETTELIJKE REFERENTIE:**  
**TYPE:** Numeriek  
**LENGTE:** 5  
**AANWEZIGHEID:** Onmisbaar  
**FORMAAT:**  
**FOUTCODE OP ONTVANGSTBEWIJS:**

| Foutbeschrijving              | Foutcode  | Ernst fout |
|-------------------------------|-----------|------------|
| Niet aanwezig                 | 00523-001 | B          |
| Niet numeriek                 | 00523-002 | B          |
| Foutieve lengte               | 00523-093 | B          |
| Niet in het toegelaten domein | 00523-008 | B          |

|                   |                |                             |
|-------------------|----------------|-----------------------------|
| ZONENUMMER: 00415 | VERSIE: 2024/2 | PUBLICATIEDATUM: 30/05/2024 |
|-------------------|----------------|-----------------------------|

**BEDRAG VAN DE VOORDELEN IN NATURA EN DE VERGOEDINGEN VOOR DE OVERDRACHT VAN AUTEURSRECHTEN**  
**(XML label : NatureAdvantageAmount)**

**FUNCTIONEEL BLOK:** Voordelen in natura en vergoedingen voor de overdracht van auteursrechten  
**Code(s):** 90029

**BESCHRIJVING:** **Xml label(s):** NatureAdvantage  
Bedrag van de voordelen in natura en/of de vergoedingen voor de overdracht van auteursrechten, per werkdag en uitgedrukt in cent.

**TOEGELATEN DOMEIN:** Geheel getal en element van [1; 99999999].

**WETTELIJKE REFERENTIE:**

**TYPE:** Numeriek

**LENGTE:** 8

**AANWEZIGHEID:** Onmisbaar

**FORMAAT:**

**FOUTCODE OP ONTVANGSTBEWIJS:**

| Foutbeschrijving              | Foutcode  | Ernst fout |
|-------------------------------|-----------|------------|
| Niet aanwezig                 | 00415-001 | B          |
| Niet numeriek                 | 00415-002 | B          |
| Foutieve lengte               | 00415-093 | B          |
| Niet in het toegelaten domein | 00415-008 | B          |

|                   |                |                             |
|-------------------|----------------|-----------------------------|
| ZONENUMMER: 00416 | VERSIE: 2024/2 | PUBLICATIEDATUM: 30/05/2024 |
|-------------------|----------------|-----------------------------|

**DATUM BEGIN VAN DE TOEKENNINGSPERIODE VAN DE VOORDELEN IN NATURA EN DE VERGOEDINGEN VOOR DE OVERDRACHT VAN AUTEURSRECHTEN**  
(XML label : NatureAdvantageStartingDate)

**FUNCTIONEEL BLOK:** Voordelen in natura en vergoedingen voor de overdracht van auteursrechten  
**Code(s):** 90029  
**Xml label(s):** NatureAdvantage

**BESCHRIJVING:** Datum waarop de periode begint tijdens dewelke de betrokkene voordelen in natura en/of vergoedingen voor de overdracht van auteursrechten blijft genieten.

**TOEGELATEN DOMEIN:** Bij minstens één toekenningperiode, ligt de datum ligt vóór of is gelijk aan de datum - aanvang van het risico.

**WETTELIJKE REFERENTIE:**  
**TYPE:** Alfanumeriek  
**LENGTE:** 10  
**AANWEZIGHEID:** Onmisbaar  
**FORMAAT:** JJJJ-MM-DD  
· JJJJ is het jaar  
· MM is de maand  
· DD is de dag

**FOUTCODE OP ONTVANGSTBEWIJS:**

| Foutbeschrijving                 | Foutcode  | Ernst fout |
|----------------------------------|-----------|------------|
| Niet aanwezig                    | 00416-001 | B          |
| Ongeldig                         | 00416-003 | B          |
| Niet in het toegelaten domein    | 00416-008 | B          |
| Onverenigbaarheid met het risico | 00416-023 | B          |

|                   |                |                             |
|-------------------|----------------|-----------------------------|
| ZONENUMMER: 00417 | VERSIE: 2024/2 | PUBLICATIEDATUM: 30/05/2024 |
|-------------------|----------------|-----------------------------|

DATUM EINDE VAN DE TOEKENNINGSPERIODE VAN DE VOORDELEN IN NATURA EN DE VERGOEDINGEN VOOR DE OVERDRACHT VAN AUTEURSRECHTEN  
(XML label : NatureAdvantageEndingDate)

**FUNCTIONEEL BLOK:** Voordelen in natura en vergoedingen voor de overdracht van auteursrechten  
**Code(s):** 90029  
**Xml label(s):** NatureAdvantage

**BESCHRIJVING:** Datum waarop de periode eindigt tijdens dewelke de betrokkene voordelen in natura en/of vergoedingen voor de overdracht van auteursrechten blijft genieten.

**TOEGELATEN DOMEIN:** De datum is gelijk aan of ligt ná de datum begin van de toekenningsperiode van de voordelen in natura en/of de vergoedingen voor de overdracht van auteursrechten.

**WETTELIJKE REFERENTIE:**

**TYPE:** Alfanumeriek

**LENGTE:** 10

**AANWEZIGHEID:** Verplicht indien de einddatum van de toekenningsperiode van de voordelen in natura en/of de vergoedingen voor de overdracht van auteursrechten reeds gekend is.

**FORMAAT:** JJJJ-MM-DD  
 · JJJJ is het jaar  
 · MM is de maand  
 · DD is de dag

**FOUTCODE OP ONTVANGSTBEWIJS:**

| Foutbeschrijving                        | Foutcode  | Ernst fout |
|---|-----------|------------|
| Ongeldig                                | 00417-003 | B          |
| Niet in het toegelaten domein           | 00417-008 | B          |
| Einddatum voorafgaand aan de begindatum | 00417-014 | B          |

|                   |                |                             |
|-------------------|----------------|-----------------------------|
| ZONENUMMER: 00393 | VERSIE: 2024/2 | PUBLICATIEDATUM: 30/05/2024 |
|-------------------|----------------|-----------------------------|

**AANTAL DAGEN PER WEEK VAN DE ARBEIDSREGELING - BIJZONDERE OMSTANDIGHEDEN**  
(XML label : ExceptSituationWorkingDaysSystem)

**FUNCTIONEEL BLOK:** Berekeningsbasis - bijzondere omstandigheden  
Code(s): 90030

**BESCHRIJVING:** **Xml label(s):** ExceptSituationCalculBase  
Als het een vaste wekelijkse arbeidsregeling betreft, dan gaat het om het aantal dagen per week van de werknemer. De arbeidsregeling wordt vast genoemd wanneer de werknemer een vast aantal dagen per week werkt. Het kan dan de waarden 1, 2, 3, 4, 5, 6 of 7 dagen/week aannemen.  
Als het een variabele wekelijkse arbeidsregeling betreft, dan gaat het om het gemiddeld aantal dagen per week tijdens dewelke de werknemer verondersteld wordt arbeid te verrichten, rekening houdend met de te werken dagen tijdens het geheel van de arbeidscyclus.  
Dit betreft het aantal dagen per week van de arbeidsregeling voor het halftijds bruggpensioen, of als de betrokkene zijn loopbaan niet geheel of gedeeltelijk onderbroken had of voor de onderbreking van het werk ten vroegste vanaf de vijfde maand van de zwangerschap of voor de onderwerping aan de maatregel van tijdelijke arbeidsduurvermindering in het kader van de COVID-19-pandemie of de Brexit.  
**TOEGELATEN DOMEIN:** Positief geheel getal en element van [0; 700].  
Bij omzetting van de prestaties naar het stelsel van 5 dagen/week, moet het gelijk zijn aan 500.  
Aandacht : de dagen worden uitgedrukt in honderdsten van dagen.  
Voorbeelden :  
- 5 dagen/week wordt uitgedrukt onder de vorm : 500.  
- 2,66 dagen/week wordt uitgedrukt onder de vorm : 266.

**WETTELIJKE REFERENTIE:**  
**TYPE:** Numeriek  
**LENGTE:** 3  
**AANWEZIGHEID:** Verplicht indien de werknemer per dag bezoldigd wordt  
**FORMAAT:**  
**FOUTCODE OP ONTVANGSTBEWIJS:**

| Foutbeschrijving              | Foutcode  | Ernst fout |
|-------------------------------|-----------|------------|
| Niet numeriek                 | 00393-002 | B          |
| Foutieve lengte               | 00393-093 | B          |
| Niet in het toegelaten domein | 00393-008 | B          |
| Niet aanwezig                 | 00393-001 | B          |
| Verboden                      | 00393-005 | B          |

|                   |                |                             |
|-------------------|----------------|-----------------------------|
| ZONENUMMER: 00554 | VERSIE: 2024/2 | PUBLICATIEDATUM: 30/05/2024 |
|-------------------|----------------|-----------------------------|

**GEMIDDELD AANTAL UREN PER WEEK VAN DE BETROKKEN WERKNEMER - BIJZONDERE OMSTANDIGHEDEN**  
(XML label : ExceptSituationMeanWorkingHours)

**FUNCTIONEEL BLOK:** Berekeningsbasis - bijzondere omstandigheden  
Code(s): 90030  
Xml label(s): ExceptSituationCalculBase

**BESCHRIJVING:**  
Gemiddeld aantal uren per week (uitgedrukt in honderdsten van uren) tijdens dewelke de werknemer geacht wordt arbeid te verrichten overeenkomstig zijn arbeidsovereenkomst, eventuele schorsingen van de overeenkomst buiten beschouwing gelaten.  
Dit betreft het gemiddeld aantal uren per week van de betrokken werknemer voor het halftijds bruggensioen, of als de betrokkene zijn loopbaan niet geheel of gedeeltelijk onderbroken had of voor de onderbreking van het werk ten vroegste vanaf de vijfde maand van de zwangerschap of voor de onderwerping aan de maatregel van tijdelijke arbeidsduurvermindering in het kader van de COVID-19-pandemie of de Brexit.

**TOEGELATEN DOMEIN:** [0;4800]  
Aandacht : De uren worden uitgedrukt in honderdsten van uren.  
Voorbeelden :  
. 38 uren 20 min. wordt uitgedrukt onder de vorm : 3833  
. 38 uren wordt uitgedrukt onder de vorm : 3800

**WETTELIJKE REFERENTIE:**  
TYPE: Numeriek  
LENGTE: 4  
AANWEZIGHEID: Verplicht indien de werknemer per uur bezoldigd wordt  
FORMAAT:  
FOUTCODE OP ONTVANGSTBEWIJS:

| Foutbeschrijving              | Foutcode  | Ernst fout |
|-------------------------------|-----------|------------|
| Niet numeriek                 | 00554-002 | B          |
| Foutieve lengte               | 00554-093 | B          |
| Niet in het toegelaten domein | 00554-008 | B          |
| Niet aanwezig                 | 00554-001 | B          |
| Verboden                      | 00554-005 | B          |

ZONENUMMER: 00191

VERSIE: 2024/2

PUBLICATIEDATUM: 30/05/2024

**BASISBEDRAG VAN DE BEZOLDIGING**  
**(XML label : RemunerationBasisAmount)**

**FUNCTIONEEL BLOK:**

Berekeningsbasis van de uitkeringen

**Code(s):** 90032

**Xml label(s):** CalculationBaseAllowance

**BESCHRIJVING:**

Het totaal van de bedragen of voordelen dat, naargelang het geval, overeenstemt met de tijdseenheid of met de tijdseenheid en de cyclus, uitgedrukt in cent, waarop de werknemer aanspraak kan maken in uitvoering van zijn arbeidsovereenkomst en waarop inhoudingen verschuldigd zijn voor de sociale zekerheid, met uitsluiting van het loon dat betrekking heeft op de overuren gedefinieerd in artikel 29 van de arbeidswet van 16 maart 1971, van het dubbel en aanvullend vakantiegeld én van de eindejaarspremie.

Als de tewerkstelling een gelegenheidswerknemer van de horeca betreft die aan alle voorwaarden voldoet opdat zijn bijdragen berekend worden op basis van een verminderd forfait (functienummer 94), dan gaat het om een forfait voor het functienummer "55".

**TOEGELATEN DOMEIN:**

Een getal bestaande uit maximum 10 cijfers in cent.

Geheel getal en element van [1;9999999999].

**WETTELIJKE REFERENTIE:**

**TYPE:**

Numeriek

**LENGTE:**

10

**AANWEZIGHEID:**

Verplicht indien de tijdseenheid van de bezoldiging de dag, de week, de maand, het trimester of het jaar is.

**FORMAAT:**

**FOUTCODE OP ONTVANGSTBEWIJS:**

| Foutbeschrijving              | Foutcode  | Ernst fout |
|-------------------------------|-----------|------------|
| Niet numeriek                 | 00191-002 | B          |
| Foutieve lengte               | 00191-093 | B          |
| Niet in het toegelaten domein | 00191-008 | B          |
| Niet aanwezig                 | 00191-001 | B          |
| Verboden                      | 00191-005 | B          |

ZONENUMMER: 00192

VERSIE: 2024/2

PUBLICATIEDATUM: 30/05/2024

**BASISBEDRAG VAN DE BEZOLDIGING VOOR WERKNEMERS DIE PER UUR BETAALD WORDEN**  
**(XML label : PieceTaskServicesCommissionRemunerationBasisAmount)**

**FUNCTIONEEL BLOK:**

Berekeningsbasis van de uitkeringen

**Code(s):** 90032

**Xml label(s):** CalculationBaseAllowance

**BESCHRIJVING:**

Het totaal van de bedragen of voordelen dat overeenstemt met de tijdseenheid 1 (= het uur), uitgedrukt in honderdsten van centen, waarop de werknemer aanspraak kan maken in uitvoering van zijn arbeidsovereenkomst en waarop inhoudingen verschuldigd zijn voor de sociale zekerheid, met uitsluiting van het loon dat betrekking heeft op de overuren gedefinieerd in artikel 29 van de arbeidswet van 16 maart 1971, van het dubbel en aanvullend vakantiegeld en van de eindejaarspremie.

Als de tewerkstelling een gelegenheidswerknemer van de horeca betreft die aan alle voorwaarden voldoet opdat zijn bijdragen berekend worden op basis van een verminderd forfait (functienummer 95), dan gaat het om een forfait voor het functienummer "55" (ober in een café)/7,6 (gemiddeld aantal werkuren per dag van een voltijdse werknemer).

**TOEGELATEN DOMEIN:**

Een getal bestaande uit maximum 10 cijfers in honderdsten van centen.

Geheel getal en element van [1;9999999999].

**WETTELIJKE REFERENTIE:**

**TYPE:**

Numeriek

**LENGTE:**

10

**AANWEZIGHEID:**

Verplicht indien de tijdseenheid van bezoldiging het uur is.

**FORMAAT:**

**FOUTCODE OP ONTVANGSTBEWIJS:**

| Foutbeschrijving              | Foutcode  | Ernst fout |
|-------------------------------|-----------|------------|
| Niet numeriek                 | 00192-002 | B          |
| Foutieve lengte               | 00192-093 | B          |
| Niet in het toegelaten domein | 00192-008 | B          |
| Niet aanwezig                 | 00192-001 | B          |
| Verboden                      | 00192-005 | B          |

ZONENUMMER: 01160

VERSIE: 2024/2

PUBLICATIEDATUM: 30/05/2024

**AANDUIDING STABIELE TEWERKSTELLING**  
(XML label : StableOccupationIndicator)

**FUNCTIONEEL BLOK:**

Berekeningsbasis van de uitkeringen

**Code(s):** 90032

**BESCHRIJVING:**

**Xml label(s):** CalculationBaseAllowance

Aanduiding die weergeeft of de tewerkstelling al dan niet stabiel is.

**TOEGELATEN DOMEIN:**

0 = NEE

1 = JA

Indien de werkne(e)m(st)er met halftijds brugpensioen is of het werk heeft onderbroken om te rusten, ten vroegste vanaf de vijfde maand van de zwangerschap, is de toegelaten waarde '0'.

**WETTELIJKE REFERENTIE:**

**TYPE:**

Numeriek

**LENGTE:**

1

**AANWEZIGHEID:**

Verplicht indien het risico begint vanaf 30 december 2016.

Verboden voor de risico's die voor 30 december 2016 aanvangen.

**FORMAAT:**

**FOUTCODE OP ONTVANGSTBEWIJS:**

| Foutbeschrijving                 | Foutcode  | Ernst fout |
|----------------------------------|-----------|------------|
| Niet aanwezig                    | 01160-001 | B          |
| Niet numeriek                    | 01160-002 | B          |
| Foutieve lengte                  | 01160-093 | B          |
| Niet in het toegelaten domein    | 01160-008 | B          |
| Onverenigbaarheid met het risico | 01160-023 | B          |

|                   |                |                             |
|-------------------|----------------|-----------------------------|
| ZONENUMMER: 00126 | VERSIE: 2024/2 | PUBLICATIEDATUM: 30/05/2024 |
|-------------------|----------------|-----------------------------|

**ZONE VRIJE TEKST**  
**(XML label : CommentOfDeclaration)**

**FUNCTIONEEL BLOK:** Commentaar bij de aangifte  
**Code(s):** 90036  
**BESCHRIJVING:** **Xml label(s):** CommentDeclaration  
Deze zone laat toe alle informatie toe te voegen die noodzakelijk is voor dit formulier.

**TOEGELATEN DOMEIN:**

**WETTELIJKE REFERENTIE:**  
**TYPE:** Alfanumeriek  
**LENGTE:** 200  
**AANWEZIGHEID:** Onmisbaar  
**FORMAAT:**  
**FOUTCODE OP ONTVANGSTBEWIJS:**

| Foutbeschrijving | Foutcode  | Ernst fout |
|------------------|-----------|------------|
| Niet aanwezig    | 00126-001 | B          |
| Ongeldig         | 00126-003 | B          |
| Foutieve lengte  | 00126-093 | B          |

ZONENUMMER: 00110

VERSIE: 2024/2

PUBLICATIEDATUM: 30/05/2024

**STATUS VAN HET ATTEST**  
(XML label : AttestationStatus)

**FUNCTIONEEL BLOK:**

Formulier  
Code(s): 90059

**BESCHRIJVING:**

Xml label(s): Form

**TOEGELATEN DOMEIN:**

0 = Origineel  
1 = Wijziging  
2 = Duplacaat  
3 = Annulatie  
4 = Herziening  
5 = Herinnering  
6 = Afsluiting  
7 = Wijziging van papieren origineel  
8 = Kopie  
De toegelaten waarden zijn '0', '1', '3', '7'.  
Indien het 'type van het formulier' 'FA' is, is alleen de waarde '0' toegelaten.

**WETTELIJKE REFERENTIE:**

TYPE: Numeriek  
LENGTE: 1  
AANWEZIGHEID: Onmisbaar  
FORMAAT:  
FOUTCODE OP ONTVANGSTBEWIJS:

| Foutbeschrijving              | Foutcode  | Ernst fout |
|-------------------------------|-----------|------------|
| Niet aanwezig                 | 00110-001 | B          |
| Niet numeriek                 | 00110-002 | B          |
| Foutieve lengte               | 00110-093 | B          |
| Niet in het toegelaten domein | 00110-008 | B          |

|                   |                |                             |
|-------------------|----------------|-----------------------------|
| ZONENUMMER: 00218 | VERSIE: 2024/2 | PUBLICATIEDATUM: 30/05/2024 |
|-------------------|----------------|-----------------------------|

**DATUM VAN CREATIE VAN HET FORMULIER**  
(XML label : FormCreationDate)

**FUNCTIONEEL BLOK:**

Formulier  
Code(s): 90059

**BESCHRIJVING:**

Xml label(s): Form

Datum waarop het formulier gecreëerd is.

**TOEGELATEN DOMEIN:**

JJJJ is een element van [lopend jaar -1 ; lopend jaar] ;  
De datum mag zich niet in de toekomst bevinden.  
De datum is gelijk aan of ligt na de productiedatum.

**WETTELIJKE REFERENTIE:**

**TYPE:**

Alfanumeriek

**LENGTE:**

10

**AANWEZIGHEID:**

Onmisbaar

**FORMAAT:**

JJJJ-MM-DD

· JJJJ is het jaar

· MM is de maand

· DD is de dag

**FOUTCODE OP ONTVANGSTBEWIJS:**

| Foutbeschrijving              | Foutcode  | Ernst fout |
|-------------------------------|-----------|------------|
| Niet aanwezig                 | 00218-001 | B          |
| Ongeldig                      | 00218-003 | B          |
| Niet in het toegelaten domein | 00218-008 | B          |

ZONENUMMER: 00296

VERSIE: 2024/2

PUBLICATIEDATUM: 30/05/2024

**IDENTIFICATIE VAN HET FORMULIER**  
(XML label : Identification)

**FUNCTIONEEL BLOK:** Formulier  
**Code(s):** 90059  
**BESCHRIJVING:** Xml label(s): Form  
Zone die de inhoud van een formulier beschrijft.

**TOEGELATEN DOMEIN:** Zie bijlage 11 - Identificatie van het formulier.  
Deze zone moet de waarde ZIMA001 bevatten.

**WETTELIJKE REFERENTIE:**  
**TYPE:** Alfanumeriek  
**LENGTE:** 7  
**AANWEZIGHEID:** Onmisbaar  
**FORMAAT:**  
**FOUTCODE OP ONTVANGSTBEWIJS:**

| Foutbeschrijving              | Foutcode  | Ernst fout |
|-------------------------------|-----------|------------|
| Niet aanwezig                 | 00296-001 | B          |
| Foutieve lengte               | 00296-093 | B          |
| Niet in het toegelaten domein | 00296-008 | B          |
| Onverenigbaar met de aanvraag | 00296-233 | B          |

ZONENUMMER: 00297

VERSIE: 2024/2

PUBLICATIEDATUM: 30/05/2024

**TYPE VAN HET FORMULIER**  
(XML label : TypeForm)

**FUNCTIONEEL BLOK:**

Formulier

**Code(s):** 90059

**BESCHRIJVING:**

**Xml label(s):** Form

Het type wijst de aard van het elektronisch formulier aan.

**TOEGELATEN DOMEIN:**

RE = REQUEST - het formulier vraagt inlichtingen

PA = PROVISIONAL ANSWER - het formulier is een tijdelijk antwoord op een aanvraag van inlichtingen of een mededeling van inlichtingen

FA = FINAL ANSWER - het formulier is een definitief antwoord op een aanvraag van inlichtingen of een mededeling van inlichtingen

LA = LIMITED ANSWER - het formulier is een beperkt antwoord op een aanvraag van inlichtingen of een mededeling van inlichtingen

SU = SUBMISSION - het formulier deelt inlichtingen mee

De toegelaten waarden: SU, FA.

**WETTELIJKE REFERENTIE:**

**TYPE:**

Alfanumeriek

**LENGTE:**

2

**AANWEZIGHEID:**

Onmisbaar

**FORMAAT:**

**FOUTCODE OP ONTVANGSTBEWIJS:**

| Foutbeschrijving              | Foutcode  | Ernst fout |
|-------------------------------|-----------|------------|
| Niet aanwezig                 | 00297-001 | B          |
| Foutieve lengte               | 00297-093 | B          |
| Niet in het toegelaten domein | 00297-008 | B          |

|                   |                |                             |
|-------------------|----------------|-----------------------------|
| ZONENUMMER: 00299 | VERSIE: 2024/2 | PUBLICATIEDATUM: 30/05/2024 |
|-------------------|----------------|-----------------------------|

**PRECIES UUR VAN CREATIE VAN HET FORMULIER**  
(XML label : FormCreationHour)

**FUNCTIONEEL BLOK:** Formulier  
**Code(s):** 90059  
**BESCHRIJVING:** Xml label(s): Form  
Tijdstip, uitgedrukt in uren, minuten, seconden en milliseconden.

**TOEGELATEN DOMEIN:** UU is een element van [00:23]  
MM is een element van [00:59]  
SS is een element van [00:59]  
SSS is een element van [000:999]

**WETTELIJKE REFERENTIE:**  
**TYPE:** Alfanumeriek  
**LENGTE:** 12  
**AANWEZIGHEID:** Onmisbaar  
**FORMAAT:** UU:MM:SS.SSS  
. UU zijn de uren  
. MM zijn de minuten  
. SS zijn de seconden  
. SSS zijn de milliseconden

**FOUTCODE OP ONTVANGSTBEWIJS:**

| Foutbeschrijving | Foutcode  | Ernst fout |
|------------------|-----------|------------|
| Niet aanwezig    | 00299-001 | B          |
| Ongeldig         | 00299-003 | B          |

ZONENUMMER: 00430

VERSIE: 2024/2

PUBLICATIEDATUM: 30/05/2024

**IDENTIFICATIE VAN HET RISICO**  
(XML label : IdentificationOfRisk)

**FUNCTIONEEL BLOK:**

Identificatie risico

**Code(s):** 90064

**BESCHRIJVING:**

**Xml label(s):** RiskIdentification

Identificeert het risico.

**TOEGELATEN DOMEIN:**

Zie bijlage 12 - Identificatie van het risico.

De toegelaten waarden zijn: 001,002,003,004,005,006,007, 008.

**WETTELIJKE REFERENTIE:**

**TYPE:**

Numeriek

**LENGTE:**

3

**AANWEZIGHEID:**

Onmisbaar

**FORMAAT:**

**FOUTCODE OP ONTVANGSTBEWIJS:**

| Foutbeschrijving              | Foutcode  | Ernst fout |
|-------------------------------|-----------|------------|
| Niet aanwezig                 | 00430-001 | B          |
| Niet numeriek                 | 00430-002 | B          |
| Foutieve lengte               | 00430-093 | B          |
| Niet in het toegelaten domein | 00430-008 | B          |

ZONENUMMER: 00178

VERSIE: 2024/2

PUBLICATIEDATUM: 30/05/2024

**AANDUIDING VAN DE DAG**  
(XML label : DayIndicator)

**FUNCTIONEEL BLOK:**

Aard van de dag  
Code(s): 90074

**BESCHRIJVING:**

Xml label(s): NatureOfDay  
Datum van de dag in kwestie.

**TOEGELATEN DOMEIN:**

Als de identificatie van het risico gelijk is aan "007" (adoptieverlof) of "008" (pleegouderverlof), moet de datum van de dag lager dan de einddatum van de referentieperiode zijn.

**WETTELIJKE REFERENTIE:**

TYPE: Alfanumeriek  
LENGTE: 7  
AANWEZIGHEID: Onmisbaar  
FORMAAT: --MM-DD  
. MM is de maand  
. DD is de dag

**FOUTCODE OP ONTVANGSTBEWIJS:**

| Foutbeschrijving                    | Foutcode  | Ernst fout |
|-------------------------------------|-----------|------------|
| Niet aanwezig                       | 00178-001 | B          |
| Ongeldig                            | 00178-003 | B          |
| Niet in het toegelaten domein       | 00178-008 | B          |
| Onverenigbaarheid referentieperiode | 00178-097 | B          |
| Te veel identieke gevallen          | 00178-006 | B          |

ZONENUMMER: 00179

VERSIE: 2024/2

PUBLICATIEDATUM: 30/05/2024

**CODE AARD VAN DE DAG**  
**(XML label : DayNatureCode)**

**FUNCTIONEEL BLOK:**

Aard van de dag

**Code(s):** 90074

**BESCHRIJVING:**

**Xml label(s):** NatureOfDay

Code die de aard van een dag aanduidt.  
(zie administratieve instructies).

**TOEGELATEN DOMEIN:**

Zie Bijlage 13 - Code aard van de dag.

Als de identificatie van het risico gelijk is aan "001" (arbeidsongeschiktheid), zijn de toegelaten waarden: 1, 1.1, 1.3, 2.1, 2.4, 2.5, 2.6, 2.7, 2.8, 2.9, 3.1 t.e.m. 3.5, 4, 5.1 t.e.m. 5.11, 6.5 t.e.m. 6.9, 7 en 9.

Als de identificatie van het risico gelijk is aan "006" (vaderschapsverlof of geboorteverlof), moet de code aard van de dag waarde "1" of "6.10" hebben.

Als de identificatie van het risico gelijk is aan "007" (adoptieverlof) of "008" (pleegouderverlof), moet de code aard van de dag waarde "1" of "4" hebben.

Voor de andere risico's zijn de toegelaten waarden voor de codes aard van de dag de volgende : 1, 2.1, 2.4, 2.5, 2.6, 2.7, 2.8, 2.9, 3.1 t.e.m. 3.5, 4, 5.1 t.e.m. 5.11, 6.5 t.e.m. 6.9, 7 en 9.

**WETTELIJKE REFERENTIE:**

**TYPE:**

Alfanumeriek

**LENGTE:**

5

**AANWEZIGHEID:**

Onmisbaar

**FORMAAT:**

**FOUTCODE OP ONTVANGSTBEWIJS:**

| Foutbeschrijving              | Foutcode  | Ernst fout |
|-------------------------------|-----------|------------|
| Niet aanwezig                 | 00179-001 | B          |
| Foutieve lengte               | 00179-093 | B          |
| Niet in het toegelaten domein | 00179-008 | B          |
| Onverenigbaarheid werkgever   | 00179-451 | B          |

|                   |                |                             |
|-------------------|----------------|-----------------------------|
| ZONENUMMER: 00180 | VERSIE: 2024/2 | PUBLICATIEDATUM: 30/05/2024 |
|-------------------|----------------|-----------------------------|

**AANTAL UREN**  
(XML label : HoursNumber)

**FUNCTIONEEL BLOK:** Aard van de dag  
**Code(s):** 90074

**BESCHRIJVING:** **Xml label(s):** NatureOfDay  
 Het aantal uren met betrekking tot code aard van de dag.

**TOEGELATEN DOMEIN:** Geheel getal en element van [0; 2400].  
 Aandacht : de uren worden uitgedrukt in honderdsten van uren.  
 Voorbeeld : 7 uren 40 min. wordt uitgedrukt onder de vorm 766.  
 Het totaal van de uren die voor eenzelfde dag worden opgegeven mag niet groter zijn dan 14 uren (m.a.w. de maximum grens wordt hier 1400). De waarde "0" is niet toegelaten.

**WETTELIJKE REFERENTIE:**

**TYPE:** Numeriek

**LENGTE:** 4

**AANWEZIGHEID:** Facultatief (zie instructies)

**FORMAAT:**

**FOUTCODE OP ONTVANGSTBEWIJS:**

| Foutbeschrijving              | Foutcode  | Ernst fout |
|-------------------------------|-----------|------------|
| Niet numeriek                 | 00180-002 | B          |
| Foutieve lengte               | 00180-093 | B          |
| Niet in het toegelaten domein | 00180-008 | B          |

ZONENUMMER: 01187

VERSIE: 2024/2

PUBLICATIEDATUM: 30/05/2024

**AANDUIDING HALVE DAG**  
(XML label : IsHalfDay)

**FUNCTIONEEL BLOK:** Aard van de dag  
**Code(s):** 90074

**BESCHRIJVING:** **Xml label(s):** NatureOfDay  
Duidt aan of het al dan niet een halve dag betreft.

**TOEGELATEN DOMEIN:** 0= Neen (volledige dag)  
1= Ja (halve dag)

**WETTELIJKE REFERENTIE:**

**TYPE:** Numeriek

**LENGTE:** 1

**AANWEZIGHEID:** Verboden

**FORMAAT:**

**FOUTCODE OP ONTVANGSTBEWIJS:**

| Foutbeschrijving | Foutcode | Ernst fout |
|------------------|----------|------------|
|                  |          |            |

|                   |                |                             |
|-------------------|----------------|-----------------------------|
| ZONENUMMER: 00074 | VERSIE: 2024/2 | PUBLICATIEDATUM: 30/05/2024 |
|-------------------|----------------|-----------------------------|

**DATUM WAAROP DE REFERTEPERIODE BEGINT**  
(XML label : RefStartingDate)

**FUNCTIONEEL BLOK:**

Referteperiode  
Code(s): 90077

**BESCHRIJVING:**

Xml label(s): ReferencePeriod

Aanduiding van de begindatum van de referteperiode (zie administratieve instructies).

**TOEGELATEN DOMEIN:**

In geval van een identificatie van het risico "001", "002", "003" of "005", is de datum gelijk aan of ligt ná de datum - aanvang van het risico.  
In geval van een identificatie van het risico "006", "007" of "008", is de datum gelijk aan de datum - aanvang van het risico.

**WETTELIJKE REFERENTIE:**

TYPE:

Alfanumeriek

LENGTE:

10

AANWEZIGHEID:

Onmisbaar

FORMAAT:

JJJJ-MM-DD

. JJJJ is het jaar

. MM is de maand

. DD is de dag

**FOUTCODE OP ONTVANGSTBEWIJS:**

| Foutbeschrijving                 | Foutcode  | Ernst fout |
|----------------------------------|-----------|------------|
| Niet aanwezig                    | 00074-001 | B          |
| Ongeldig                         | 00074-003 | B          |
| Niet in het toegelaten domein    | 00074-008 | B          |
| Onverenigbaarheid met het risico | 00074-023 | B          |

|                   |                |                             |
|-------------------|----------------|-----------------------------|
| ZONENUMMER: 00075 | VERSIE: 2024/2 | PUBLICATIEDATUM: 30/05/2024 |
|-------------------|----------------|-----------------------------|

**DATUM WAAROP DE REFERTEPERIODE EINDIGT**  
(XML label : RefEndingDate)

**FUNCTIONEEL BLOK:**

Referteperiode  
Code(s): 90077

**BESCHRIJVING:**

Xml label(s): ReferencePeriod

**TOEGELATEN DOMEIN:**

Aanduiding van de einddatum van de referteperiode (zie administratieve instructies).

De datum is gelijk aan of ligt ná de datum waarop de referteperiode begint.  
In geval van een identificatie van het risico "006", ligt de datum in de periode van 4 maanden te rekenen vanaf de geboortedatum van het kind.  
In geval van een identificatie van het risico "006", ligt de datum vóór of is gelijk aan de datum van creatie van het formulier.

**WETTELIJKE REFERENTIE:**

TYPE: Alfanumeriek  
LENGTE: 10  
AANWEZIGHEID: Onmisbaar  
FORMAAT: JJJJ-MM-DD  
· JJJJ is het jaar  
· MM is de maand  
· DD is de dag

**FOUTCODE OP ONTVANGSTBEWIJS:**

| Foutbeschrijving                        | Foutcode  | Ernst fout |
|---|-----------|------------|
| Niet aanwezig                           | 00075-001 | B          |
| Ongeldig                                | 00075-003 | B          |
| Niet in het toegelaten domein           | 00075-008 | B          |
| Onverenigbaarheid met het risico        | 00075-023 | B          |
| Einddatum voorafgaand aan de begindatum | 00075-014 | B          |
| Aantal dagen te hoog                    | 00075-192 | B          |

|                   |                |                             |
|-------------------|----------------|-----------------------------|
| ZONENUMMER: 00221 | VERSIE: 2024/2 | PUBLICATIEDATUM: 30/05/2024 |
|-------------------|----------------|-----------------------------|

**TYPE VAN DE REFERENTIE**  
(XML label : ReferenceType)

**FUNCTIONEEL BLOK:**

Referentie

**Code(s):** 90082

**Xml label(s):** Reference

**BESCHRIJVING:**

Duidt aan naar waar de referentie (00222 Referentienummer) verwijst: naar deze aangifte, naar een aangifte die verwant is met deze aangifte of naar een verzameling aangiften (= een dossier) waar deze aangifte toe behoort, op deze aanvraag, op dit formulier.

*"Toegelaten domein" is gewijzigd:*

**TOEGELATEN DOMEIN:**

0 = de referentie heeft betrekking op een eerder uitgewisseld formulier dat niet dezelfde identificatie heeft (zie bijlagen 11/302), dat verband houdt met het huidige formulier

1 = de referentie verwijst naar dit formulier

2 = de referentie is een dossiernummer en verwijst naar het dossier (= verzameling van aangiften) waartoe deze aangifte behoort of waartoe dit formulier behoort

3 = de referentie heeft betrekking op een eerder uitgewisseld formulier dat dezelfde identificatie heeft (zie bijlagen 11/302) en dat verband houdt met dit formulier, bijvoorbeeld: de referentie heeft betrekking op de aangifte die geannuleerd moet worden door deze aangifte, of op de aangifte die vervangen moet worden door deze aangifte, of op de aangifte die gewijzigd moet worden, of op de aangifte die aan de oorsprong ligt van dit formulier...

4 = de referentie verwijst naar een aangifte in een ander scenario die verwant is met deze aangifte

5 = de referentie verwijst naar een aanvraag

6 = de referentie verwijst naar een geweigerde aangifte

7 = de referentie verwijst naar de werkgever die in deze aangifte wordt vermeld

8 = de referentie verwijst naar de werknemer die in deze aangifte wordt vermeld

9 = de referentie is een gestructureerde mededeling die moet worden gebruikt in het kader van een betaling en verwijst naar dit formulier

10 = de referentie verwijst naar het functioneel blok waaraan deze gelinkt is

De toegelaten waarden zijn: 1, 3, 5

**WETTELIJKE REFERENTIE:**

**TYPE:**

Numeriek

*"Lengte" is gewijzigd:*

**LENGTE:**

2

**AANWEZIGHEID:**

Onmisbaar

**FORMAAT:**

**FOUTCODE OP ONTVANGSTBEWIJS:**

| Foutbeschrijving              | Foutcode  | Ernst fout |
|-------------------------------|-----------|------------|
| Niet aanwezig                 | 00221-001 | B          |
| Niet numeriek                 | 00221-002 | B          |
| Foutieve lengte               | 00221-093 | B          |
| Niet in het toegelaten domein | 00221-008 | B          |

ZONENUMMER: 00222

VERSIE: 2024/2

PUBLICATIEDATUM: 30/05/2024

**REFERENTIENUMMER**  
(XML label : ReferenceNbr)

**FUNCTIONEEL BLOK:**

Referentie

**Code(s):** 90082

**BESCHRIJVING:**

**Xml label(s):** Reference

Het referentienummer.

**TOEGELATEN DOMEIN:**

In dit bericht is de toegelaten lengte voor deze zone 20 tekens.

Als het ticketnummer van de sociale zekerheid verwijst naar een aanvraag, mag deze nog niet beantwoord zijn.

Als het ticketnummer van de sociale zekerheid verwijst naar een te wijzigen of te annuleren aangifte, dient dit een aanvaard formulier voor de sector Uitkeringen te zijn dat betrekking heeft op dezelfde werkgever en hetzelfde INSZ-nummer.

Het annuleren van een aangifte die het antwoord op een aanvraag is, is niet toegelaten.

**WETTELIJKE REFERENTIE:**

**TYPE:**

Alfanumeriek

**LENGTE:**

64

**AANWEZIGHEID:**

Onmisbaar

**FORMAAT:**

**FOUTCODE OP ONTVANGSTBEWIJS:**

| Foutbeschrijving   | Foutcode  | Ernst fout |
|--|-----------|------------|
| Niet aanwezig  | 00222-001 | B          |
| Foutieve lengte  | 00222-093 | B          |
| Ongeldig controlegetal   | 00222-004 | B          |
| Formulier waarnaar verwezen wordt niet gevonden                              | 00222-234 | B          |
| Aanvraag reeds beantwoord  | 00222-052 | B          |
| Stemt niet overeen met een aanvaard formulier voor deze sector               | 00222-238 | B          |
| Onverenigbaar met het RSZ/PPL nummer, de ondernemingsnummer en / of het INSZ | 00222-207 | B          |
| Onverenigbaarheid met het risico   | 00222-023 | B          |
| Wijziging of annulatie niet toegelaten                                       | 00222-181 | B          |
| De wijziging of annulatie heeft geen betrekking op de laatste situatie       | 00222-180 | B          |
| Aanvraag niet meer geldig  | 00222-507 | B          |

|                   |                |                             |
|-------------------|----------------|-----------------------------|
| ZONENUMMER: 00298 | VERSIE: 2024/2 | PUBLICATIEDATUM: 30/05/2024 |
|-------------------|----------------|-----------------------------|

**HERKOMST VAN DE REFERENTIE**  
(XML label : ReferenceOrigin)

**FUNCTIONEEL BLOK:**

Referentie  
Code(s): 90082

**BESCHRIJVING:**

Xml label(s): Reference  
Waarde die de authentieke bron van een referentienummer aanduidt.  
  
De herkomst duidt aan wie de referentie gecreëerd heeft.

*"Toegelaten domein" is gewijzigd:*

**TOEGELATEN DOMEIN:**

- 1 = het referentienummer is toegekend door een aangever of aanvrager (een bedrijf, een sociaal secretariaat, een softwareontwikkelaar, ...)
- 2 = het ticketnummer toegekend door de sociale zekerheid, dat een aangifte, een aanvraag of een antwoord op eenduidige wijze identificeert
- 3 = het referentienummer is toegekend door een sector van de sociale zekerheid
- 4 = het referentienummer is toegekend door de dienst ePost
- 5 = het referentienummer is toegekend door de KSZ
- 6 = het referentienummer is toegekend door het archiveringssysteem (DOC-ID)
- 7 = het referentienummer is door de DSP aan een gearhiveerd document toegekend (DSP-ID)
- 8 = het referentienummer is een 'Universally Unique Identifier' (= UUID)

De toegelaten waarden zijn: '1' en '2'.  
De waarde '2' is niet toegelaten indien het type van de referentie (= zone 00221) de waarde '1' heeft.

**WETTELIJKE REFERENTIE:**

TYPE: Numeriek  
LENGTE: 1  
AANWEZIGHEID: Onmisbaar  
FORMAAT:  
FOUTCODE OP ONTVANGSTBEWIJS:

| Foutbeschrijving              | Foutcode  | Ernst fout |
|-------------------------------|-----------|------------|
| Niet aanwezig                 | 00298-001 | B          |
| Niet numeriek                 | 00298-002 | B          |
| Foutieve lengte               | 00298-093 | B          |
| Niet in het toegelaten domein | 00298-008 | B          |

ZONENUMMER: 00156

VERSIE: 2024/2

PUBLICATIEDATUM: 30/05/2024

**TAALKEUZE PDF**  
(XML label : LanguageCodePdf)

**FUNCTIONEEL BLOK:** Informatie van de aangifte  
**Code(s):** 90171

**BESCHRIJVING:** **Xml label(s):** DclInformation  
De keuze van de taal van het afdruckbare document (pdf).

**TOEGELATEN DOMEIN:** 1 = Nederlands  
2 = Frans  
3 = Duits

**WETTELIJKE REFERENTIE:**

**TYPE:** Numeriek

**LENGTE:** 1

**AANWEZIGHEID:** Onmisbaar

**FORMAAT:**

**FOUTCODE OP ONTVANGSTBEWIJS:**

| Foutbeschrijving              | Foutcode  | Ernst fout |
|-------------------------------|-----------|------------|
| Niet aanwezig                 | 00156-001 | B          |
| Niet numeriek                 | 00156-002 | B          |
| Foutieve lengte               | 00156-093 | B          |
| Niet in het toegelaten domein | 00156-008 | B          |

|                   |                |                             |
|-------------------|----------------|-----------------------------|
| ZONENUMMER: 00109 | VERSIE: 2024/2 | PUBLICATIEDATUM: 30/05/2024 |
|-------------------|----------------|-----------------------------|

**PPL NUMMER**  
**(XML label : NOSSLPARegistrationNbr)**

**FUNCTIONEEL BLOK:** Werkgeversaangifte PPL  
**Code(s):** 90187

**BESCHRIJVING:** **Xml label(s):** NOSSLPAEmployerDeclaration  
Elke lokale of provinciale overheid die personeel in dienst heeft, moet ingeschreven zijn bij de RSZ.

**TOEGELATEN DOMEIN:** Geheel getal en element van [00000197;99999926]. Als het uniek ondernemingsnummer gekend is (zone 00014 verschillend van nul), kan het PPL nummer op de waarde nul gezet worden.

**WETTELIJKE REFERENTIE:**

**TYPE:** Numeriek

**LENGTE:** 8

**AANWEZIGHEID:** Onmisbaar

**FORMAAT:** 0 of NNNNNNCC  
- NNNNNN is het nummer  
- CC is het controlegetal.

**FOUTCODE OP ONTVANGSTBEWIJS:**

| Foutbeschrijving   | Foutcode  | Ernst fout |
|--|-----------|------------|
| Niet aanwezig  | 00109-001 | B          |
| Niet numeriek  | 00109-002 | B          |
| Foutieve lengte  | 00109-093 | B          |
| Niet in het toegelaten domein                              | 00109-008 | B          |
| Ongeldig controlegetal                                     | 00109-004 | B          |
| Geen of vervallen mandaat                                  | 00109-155 | B          |
| Niet aanwezig in het repertorium voor het aangiftekwartaal | 00109-051 | B          |
| Onverenigbaar met andere kwartalen                         | 00109-214 | B          |
| Onverenigbaar met de aanvraag                              | 00109-233 | B          |

|                   |                |                             |
|-------------------|----------------|-----------------------------|
| ZONENUMMER: 00408 | VERSIE: 2024/2 | PUBLICATIEDATUM: 30/05/2024 |
|-------------------|----------------|-----------------------------|

**DATUM - AANVANG VAN HET RISICO**  
(XML label : RiskStartingDate)

**FUNCTIONEEL BLOK:** Detail risico  
**Code(s):** 90252  
**Xml label(s):** RiskDetail

**BESCHRIJVING:**  
Deze datum geeft het begin van het risico aan. In geval van wederinstorting bij arbeidsongeschiktheid, geeft deze datum het begin van de oorspronkelijke arbeidsongeschiktheid aan.

**TOEGELATEN DOMEIN:**  
Bij een aangifte ZIMA001 - beperkt tot MiniDmfA, dient deze datum gelegen te zijn in de zone "jaar - kwartaal van de aangifte" (00013)

**WETTELIJKE REFERENTIE:**  
**TYPE:** Alfa-numeriek  
**LENGTE:** 10  
**AANWEZIGHEID:** Onmisbaar  
**FORMAAT:** JJJJ-MM-DD  
· JJJJ is het jaar  
· MM is de maand  
· DD is de dag

**FOUTCODE OP ONTVANGSTBEWIJS:**

| Foutbeschrijving              | Foutcode  | Ernst fout |
|-------------------------------|-----------|------------|
| Niet aanwezig                 | 00408-001 | B          |
| Ongeldig                      | 00408-003 | B          |
| Niet in het toegelaten domein | 00408-008 | B          |

|                   |                |                             |
|-------------------|----------------|-----------------------------|
| ZONENUMMER: 00726 | VERSIE: 2024/2 | PUBLICATIEDATUM: 30/05/2024 |
|-------------------|----------------|-----------------------------|

**NAAM**  
**(XML label : Name)**

**FUNCTIONEEL BLOK:**

Gegevens van de contactpersoon

**Code(s):** 90257

**BESCHRIJVING:**

**Xml label(s):** CoordinatesContactPerson

Familienaam van een natuurlijk persoon.

Men moet de naam vermelden die op het paspoort of de identiteitskaart staat.

Voor vrouwen van Belgische nationaliteit gaat het om de meisjesnaam.

**TOEGELATEN DOMEIN:**

**WETTELIJKE REFERENTIE:**

**TYPE:**

Alfanumeriek

**LENGTE:**

48

**AANWEZIGHEID:**

Facultatief

**FORMAAT:**

**FOUTCODE OP ONTVANGSTBEWIJS:**

|                 | Foutbeschrijving | Foutcode  | Ernst fout |
|-----------------|------------------|-----------|------------|
| Foutieve lengte |                  | 00726-093 | B          |

|                   |                |                             |
|-------------------|----------------|-----------------------------|
| ZONENUMMER: 00727 | VERSIE: 2024/2 | PUBLICATIEDATUM: 30/05/2024 |
|-------------------|----------------|-----------------------------|

**VOORNAAM**  
(XML label : FirstName)

**FUNCTIONEEL BLOK:** Gegevens van de contactpersoon  
**Code(s):** 90257  
**BESCHRIJVING:** **Xml label(s):** CoordinatesContactPerson  
Eerste voornaam van een natuurlijk persoon.

**TOEGELATEN DOMEIN:**

**WETTELIJKE REFERENTIE:**  
**TYPE:** Alfanumeriek  
**LENGTE:** 24  
**AANWEZIGHEID:** Facultatief  
**FORMAAT:**  
**FOUTCODE OP ONTVANGSTBEWIJS:**

| Foutbeschrijving | Foutcode  | Ernst fout |
|------------------|-----------|------------|
| Foutieve lengte  | 00727-093 | B          |

|                   |                |                             |
|-------------------|----------------|-----------------------------|
| ZONENUMMER: 00636 | VERSIE: 2024/2 | PUBLICATIEDATUM: 30/05/2024 |
|-------------------|----------------|-----------------------------|

**GSM-NUMMER**  
(XML label : GSMNbr)

**FUNCTIONEEL BLOK:** Communicatie  
**Code(s):** 90258  
**Xml label(s):** Communication

**BESCHRIJVING:**

**TOEGELATEN DOMEIN:**

**WETTELIJKE REFERENTIE:**

**TYPE:** Alfanumeriek  
**LENGTE:** 20  
**AANWEZIGHEID:** Facultatief

**FORMAAT:**

**FOUTCODE OP ONTVANGSTBEWIJS:**

| Foutbeschrijving | Foutcode  | Ernst fout |
|------------------|-----------|------------|
| Foutieve lengte  | 00636-093 | B          |

|                   |                |                             |
|-------------------|----------------|-----------------------------|
| ZONENUMMER: 00637 | VERSIE: 2024/2 | PUBLICATIEDATUM: 30/05/2024 |
|-------------------|----------------|-----------------------------|

**E-MAILADRES**  
(XML label : EmailAddress)

**FUNCTIONEEL BLOK:** Communicatie  
**Code(s):** 90258  
**Xml label(s):** Communication

**BESCHRIJVING:**

**TOEGELATEN DOMEIN:**

**WETTELIJKE REFERENTIE:**

**TYPE:** Alfanumeriek  
**LENGTE:** 60  
**AANWEZIGHEID:** Onmisbaar indien het blok de communicatiegegevens van het blok 90257 - Coördinaten van de contactpersoon voor de ASR betreft.  
Facultatief indien het blok de communicatiegegevens van het blok 90257 - Coördinaten van de contactpersoon onder het blok 90564 - Preventiedienst betreft.

**FORMAAT:**

**FOUTCODE OP ONTVANGSTBEWIJS:**

| Foutbeschrijving | Foutcode  | Ernst fout |
|------------------|-----------|------------|
| Niet aanwezig    | 00637-001 | B          |
| Foutieve lengte  | 00637-093 | B          |
| Ongeldig         | 00637-003 | B          |

|                   |                |                             |
|-------------------|----------------|-----------------------------|
| ZONENUMMER: 00677 | VERSIE: 2024/2 | PUBLICATIEDATUM: 30/05/2024 |
|-------------------|----------------|-----------------------------|

**TELEFOONNUMMER**  
(XML label : PhoneNbr)

**FUNCTIONEEL BLOK:** Communicatie  
**Code(s):** 90258  
**Xml label(s):** Communication

**BESCHRIJVING:**

**TOEGELATEN DOMEIN:**

**WETTELIJKE REFERENTIE:**  
**TYPE:** Alfanumeriek  
**LENGTE:** 20  
**AANWEZIGHEID:** Facultatief  
**FORMAAT:**  
**FOUTCODE OP ONTVANGSTBEWIJS:**

| Foutbeschrijving | Foutcode  | Ernst fout |
|------------------|-----------|------------|
| Foutieve lengte  | 00677-093 | B          |

|                   |                |                             |
|-------------------|----------------|-----------------------------|
| ZONENUMMER: 00678 | VERSIE: 2024/2 | PUBLICATIEDATUM: 30/05/2024 |
|-------------------|----------------|-----------------------------|

FAXNUMMER  
(XML label : FaxNbr)

FUNCTIONEEL BLOK: Communicatie  
Code(s): 90258  
Xml label(s): Communication

BESCHRIJVING:

TOEGELATEN DOMEIN:

WETTELIJKE REFERENTIE:  
TYPE: Alfanumeriek  
LENGTE: 20  
AANWEZIGHEID: Facultatief  
FORMAAT:  
FOUTCODE OP ONTVANGSTBEWIJS:

| Foutbeschrijving | Foutcode  | Ernst fout |
|------------------|-----------|------------|
| Foutieve lengte  | 00678-093 | B          |

|                   |                |                             |
|-------------------|----------------|-----------------------------|
| ZONENUMMER: 00385 | VERSIE: 2024/2 | PUBLICATIEDATUM: 30/05/2024 |
|-------------------|----------------|-----------------------------|

**DATUM WAAROP DE RELATIE WERKGEVER-WERKNEMER EINDIGT**  
**(XML label : ServiceEndingDate)**

**FUNCTIONEEL BLOK:** Detail van de relatie werkgever-werknemer  
**Code(s):** 90279  
**Xml label(s):** ServiceData

**BESCHRIJVING:**  
Dit is de datum waarop de relatie werkgever-werknemer eindigt of de vermoedelijke datum waarop de relatie eindigt.

**TOEGELATEN DOMEIN:**  
JJJJ is het jaar waarop de relatie werkgever-werknemer eindigt.  
De datum waarop de relatie wergever-werknemer eindigt is gelijk aan of ligt ná de begindatum van het risico.

**WETTELIJKE REFERENTIE:**  
**TYPE:** Alfanumeriek  
**LENGTE:** 10  
**AANWEZIGHEID:** Onmisbaar  
**FORMAAT:** JJJJ-MM-DD  
· JJJJ is het jaar  
· MM is de maand  
· DD is de dag

**FOUTCODE OP ONTVANGSTBEWIJS:**

| Foutbeschrijving              | Foutcode  | Ernst fout |
|-------------------------------|-----------|------------|
| Niet aanwezig                 | 00385-001 | B          |
| Ongeldig                      | 00385-003 | B          |
| Niet in het toegelaten domein | 00385-008 | B          |

|                   |                |                             |
|-------------------|----------------|-----------------------------|
| ZONENUMMER: 01035 | VERSIE: 2024/2 | PUBLICATIEDATUM: 30/05/2024 |
|-------------------|----------------|-----------------------------|

**STATUS VAN DE RELATIE WERKGEVER-WERKNEMER**  
(XML label : EmployerWorkerRelationStatus)

**FUNCTIONEEL BLOK:** Detail van de relatie werkgever-werknemer  
**Code(s):** 90279  
**Xml label(s):** ServiceData

**BESCHRIJVING:** Zone die toelaat de status van de relatie tussen werkgever en werknemer aan te geven.  
 Deze zone wordt nooit vermeld in dit bericht.

**TOEGELATEN DOMEIN:** 0 = De werknemer bevindt zich in een relatie werkgever-werknemer  
 1 = De werknemer bevindt zich niet meer in een relatie werkgever-werknemer

**WETTELIJKE REFERENTIE:**

**TYPE:** Numeriek  
**LENGTE:** 1  
**AANWEZIGHEID:** Verboden  
**FORMAAT:**  
**FOUTCODE OP ONTVANGSTBEWIJS:**

| Foutbeschrijving | Foutcode | Ernst fout |
|------------------|----------|------------|
|                  |          |            |

ZONENUMMER: 00943

VERSIE: 2024/2

PUBLICATIEDATUM: 30/05/2024

**DATUM WAAROP DE REFERTEPERIODE BEGINT - BEREKENINGSBASIS**  
(XML label : CalculBaseRefPeriodStartDate)

**FUNCTIONEEL BLOK:** Berekeningsbasis - Referteperiode  
**Code(s):** 90405  
**Xml label(s):** CalculBaseRefPeriod

**BESCHRIJVING:**

**TOEGELATEN DOMEIN:**

Als de werknemer een stuk- of taakloon ontvangt of per taak (= prestatie) wordt betaald, de begindatum van het kwartaal dat de aanvang van het risico voorafgaat.  
Indien de werknemer niet tewerkgesteld is in deze hoedanigheid sinds het begin van het kwartaal dat het risico voorafgaat, de begindatum van deze hoedanigheid.  
Als de werknemer geheel of gedeeltelijk met een commissieloon betaald wordt, de begindatum van het vierde kwartaal dat de aanvang van het risico voorafgaat.  
Indien de werknemer niet tewerkgesteld is in deze hoedanigheid sinds het begin van het vierde kwartaal dat het risico voorafgaat, de begindatum van deze hoedanigheid.  
In geval van een vrijwillige brandweerman, een vrijwillige ambulancier of een vrijwilliger van de civiele bescherming, de begindatum van het vierde kwartaal dat de aanvang van het risico voorafgaat.  
Indien de werknemer niet tewerkgesteld is in deze hoedanigheid sinds het begin van het vierde kwartaal dat het risico voorafgaat, de begindatum van deze hoedanigheid.  
In geval van een onthaalouder, de begindatum van het kwartaal dat de aanvang van het risico voorafgaat.  
Indien de werknemer niet tewerkgesteld is in deze hoedanigheid sinds het begin van het kwartaal dat het risico voorafgaat, de begindatum van deze hoedanigheid.

**WETTELIJKE REFERENTIE:**

**TYPE:** Alfanumeriek  
**LENGTE:** 10  
**AANWEZIGHEID:** Onmisbaar  
**FORMAAT:** JJJJ-MM-DD  
· JJJJ is het jaar  
· MM is de maand  
· DD is de dag

**FOUTCODE OP ONTVANGSTBEWIJS:**

| Foutbeschrijving              | Foutcode  | Ernst fout |
|-------------------------------|-----------|------------|
| Niet aanwezig                 | 00943-001 | B          |
| Ongeldig                      | 00943-003 | B          |
| Niet in het toegelaten domein | 00943-008 | B          |

|                   |                |                             |
|-------------------|----------------|-----------------------------|
| ZONENUMMER: 00944 | VERSIE: 2024/2 | PUBLICATIEDATUM: 30/05/2024 |
|-------------------|----------------|-----------------------------|

**DATUM WAAROP DE REFERTEPERIODE EINDIGT - BEREKENINGSBASIS**  
(XML label : CalculBaseRefPeriodEndDate)

**FUNCTIONEEL BLOK:** Berekeningsbasis - Referteperiode  
**Code(s):** 90405  
**Xml label(s):** CalculBaseRefPeriod

**BESCHRIJVING:**

**TOEGELATEN DOMEIN:**

De datum is gelijk aan of ligt ná de datum waarop de referteperiode begint.  
 Als de werknemer een stuk- of taakloon ontvangt of per taak (= prestatie) wordt betaald, de einddatum van het kwartaal dat de aanvang van het risico voorafgaat.  
 Indien de werknemer nog niet tewerkgesteld werd in deze hoedanigheid op het einde van het kwartaal dat het risico voorafgaat, de dag van het risico.  
 Als de werknemer geheel of gedeeltelijk met een commissieloon betaald wordt, de einddatum van het kwartaal dat de aanvang van het risico voorafgaat.  
 Indien de werknemer nog niet tewerkgesteld werd in deze hoedanigheid op het einde van het kwartaal dat het risico voorafgaat, de dag van het risico.  
 In geval van een vrijwillige brandweerman, een vrijwillige ambulancier of een vrijwilliger van de civiele bescherming, de einddatum van het kwartaal dat de aanvang van het risico voorafgaat.  
 Indien de werknemer nog niet tewerkgesteld werd in deze hoedanigheid op het einde van het kwartaal dat het risico voorafgaat, de dag van het risico.  
 In geval van een onthaalouder, de einddatum van het kwartaal dat de aanvang van het risico voorafgaat.  
 Indien de werknemer niet tewerkgesteld is in deze hoedanigheid sinds het begin van het kwartaal dat het risico voorafgaat, de dag voorafgaand aan het risico.

**WETTELIJKE REFERENTIE:**

**TYPE:** Alfanumeriek  
**LENGTE:** 10  
**AANWEZIGHEID:** Onmisbaar  
**FORMAAT:** JJJJ-MM-DD  
 · JJJJ is het jaar  
 · MM is de maand  
 · DD is de dag

**FOUTCODE OP ONTVANGSTBEWIJS:**

| Foutbeschrijving                        | Foutcode  | Ernst fout |
|---|-----------|------------|
| Niet aanwezig                           | 00944-001 | B          |
| Ongeldig                                | 00944-003 | B          |
| Niet in het toegelaten domein           | 00944-008 | B          |
| Einddatum voorafgaand aan de begindatum | 00944-014 | B          |

|                   |                |                             |
|-------------------|----------------|-----------------------------|
| ZONENUMMER: 00945 | VERSIE: 2024/2 | PUBLICATIEDATUM: 30/05/2024 |
|-------------------|----------------|-----------------------------|

**BASISBEDRAG VAN DE BEZOLDIGING - BIJZONDERE BEZOLDIGINGSWIJZE**  
(XML label : ExceptRemunMethodBasisAmount)

**FUNCTIONEEL BLOK:** Berekeningsbasis van de uitkeringen - Bijzondere bezoldigingswijze  
Code(s): 90406

**BESCHRIJVING:** Xml label(s): ExceptRemunMethodCalculBase  
Het totaal van de bedragen of voordelen die toegekend werden tijdens de vermelde referentieperiode en waarop de werknemer aanspraak kan maken in uitvoering van zijn arbeidsovereenkomst en waarop inhoudingen verschuldigd zijn voor de sociale zekerheid, met uitsluiting van het dubbel en aanvullend vakantiegeld én van de eindejaarspremie, en indien de begindatum van het risico gelegen is na 29/12/2016, de andere premies (en gelijkaardige voordelen) die worden toegekend onafhankelijk van het aantal effectief gewerkte dagen tijdens het kwartaal van hun aangifte aan de Rijksdienst voor sociale zekerheid.

**TOEGELATEN DOMEIN:** Een getal bestaande uit maximum 10 cijfers in cent.  
Geheel getal en element van [1;999999999].

**WETTELIJKE REFERENTIE:**

**TYPE:** Numeriek

**LENGTE:** 10

**AANWEZIGHEID:** Onmisbaar

**FORMAAT:**

**FOUTCODE OP ONTVANGSTBEWIJS:**

| Foutbeschrijving              | Foutcode  | Ernst fout |
|-------------------------------|-----------|------------|
| Niet aanwezig                 | 00945-001 | B          |
| Niet numeriek                 | 00945-002 | B          |
| Foutieve lengte               | 00945-093 | B          |
| Niet in het toegelaten domein | 00945-008 | B          |

ZONENUMMER: 00946

VERSIE: 2024/2

PUBLICATIEDATUM: 30/05/2024

**AANTAL GELIJKGESTELDE DAGEN**  
(XML label : AssimilatedNbrDays)

**FUNCTIONEEL BLOK:**

Berekeningsbasis van de uitkeringen - Bijzondere bezoldigingswijze  
**Code(s):** 90406

**BESCHRIJVING:**

**Xml label(s):** ExceptRemunMethodCalculBase  
Het totaal van dagen die tijdens de vermelde referteperiode niet normaal werden bezoldigd maar voor de sector gelijkgesteld zijn.  
Het gaat het om de wettelijke vakantie voor arbeiders, de aanvullende vakantie, de dagen tijdens dewelke de werknemer een functie van rechter of sociaal raadsheer uitoefent, stakingsdagen en lock-out, niet-bezoldigde afwezigheidsdagen ten gevolge van overmacht met een maximum van 10 dagen per jaar, de dagen van sociale promotie, de dagen van de tweede week gewaarborgd loon voor arbeiders de eerste dag afwezigheid wegens slecht weer in de bouwsector (voor deze dag ontvangt de werknemer de helft van zijn normale loon), de dagen inhaalrust in de bouwsector, de dagen afwezigheid zonder behoud van loon wegens profylactisch verlof bedoeld in artikel 239, § 1, van het K.B. van 3.7.1996 en de dagen van volledige werkverwijdering als maatregel van moederschapsbescherming en de dagen van pleegzorgen bedoeld in artikel 30quater van de wet van 3 juli 1978 betreffende de arbeidsovereenkomsten.

**TOEGELATEN DOMEIN:**

Geheel getal  
In geval van een werknemer die een stuk- of taakloon ontvangt of die per taak (= prestatie) wordt betaald, element van [0; 78]  
In geval van een werknemer die geheel of gedeeltelijk met een commissieloon wordt betaald, element van [0; 312]  
In geval van een vrijwillige brandweerman, een vrijwillige ambulancier of een vrijwilliger van de civiele bescherming, element van [0; 312]

**WETTELIJKE REFERENTIE:**

**TYPE:** Numeriek  
**LENGTE:** 3  
**AANWEZIGHEID:** Onmisbaar  
**FORMAAT:**  
**FOUTCODE OP ONTVANGSTBEWIJS:**

| Foutbeschrijving              | Foutcode  | Ernst fout |
|-------------------------------|-----------|------------|
| Niet aanwezig                 | 00946-001 | B          |
| Niet numeriek                 | 00946-002 | B          |
| Foutieve lengte               | 00946-093 | B          |
| Niet in het toegelaten domein | 00946-008 | B          |

ZONENUMMER: 00947

VERSIE: 2024/2

PUBLICATIEDATUM: 30/05/2024

**AANTAL ARBEIDSUREN EN GELIJKGESTELDE**  
**(XML label : AssimilatedNbrHours)**

**FUNCTIONEEL BLOK:**

Berekeningsbasis van de uitkeringen - Onthaalouders  
**Code(s):** 90407

**BESCHRIJVING:**

**Xml label(s):** ChildsitterCalculBase  
Het totaal aantal arbeidsuren en gelijkgestelde uit de vermelde referentieperiode.  
De uren van dagen die geen sociale rechten openen (de dagen van vrijwillige sluiting) mogen niet in aanmerking genomen worden.

**TOEGELATEN DOMEIN:**

Geheel getal en element van [0; 494]

**WETTELIJKE REFERENTIE:**

**TYPE:** Numeriek  
**LENGTE:** 3  
**AANWEZIGHEID:** Onmisbaar

**FORMAAT:**

**FOUTCODE OP ONTVANGSTBEWIJS:**

| Foutbeschrijving              | Foutcode  | Ernst fout |
|-------------------------------|-----------|------------|
| Niet aanwezig                 | 00947-001 | B          |
| Niet numeriek                 | 00947-002 | B          |
| Foutieve lengte               | 00947-093 | B          |
| Niet in het toegelaten domein | 00947-008 | B          |

|                   |                |                             |
|-------------------|----------------|-----------------------------|
| ZONENUMMER: 01130 | VERSIE: 2024/2 | PUBLICATIEDATUM: 30/05/2024 |
|-------------------|----------------|-----------------------------|

**DATUM WAAROP DE PERIODE VAN VERBREKINGSVERGOEDING BEGINT**  
(XML label : SeverancePaymentStartDate)

**FUNCTIONEEL BLOK:** Verbrekingsvergoeding  
**Code(s):** 90524  
**Xml label(s):** SeverancePayment

**BESCHRIJVING:**  
 Begindatum van de periode die gedekt wordt door een verbrekingsvergoeding

**TOEGELATEN DOMEIN:**  
 De datum moet groter zijn dan de einddatum van de tewerkstelling

**WETTELIJKE REFERENTIE:**  
**TYPE:** Alfanumeriek  
**LENGTE:** 10  
**AANWEZIGHEID:** Onmisbaar  
**FORMAAT:** JJJJ-MM-DD  
 · JJJJ is het jaar  
 · MM is de maand  
 · DD is de dag

**FOUTCODE OP ONTVANGSTBEWIJS:**

| Foutbeschrijving                 | Foutcode  | Ernst fout |
|----------------------------------|-----------|------------|
| Niet aanwezig                    | 01130-001 | B          |
| Ongeldig                         | 01130-003 | B          |
| Niet in het toegelaten domein    | 01130-008 | B          |
| Onverenigbaarheid tewerkstelling | 01130-099 | B          |

|                   |                |                             |
|-------------------|----------------|-----------------------------|
| ZONENUMMER: 01131 | VERSIE: 2024/2 | PUBLICATIEDATUM: 30/05/2024 |
|-------------------|----------------|-----------------------------|

**DATUM WAAROP DE PERIODE VAN VERBREKINGSVERGOEDING EINDIGT**  
(XML label : SeverancePaymentEndDate)

**FUNCTIONEEL BLOK:** Verbrekingsvergoeding  
**Code(s):** 90524  
**Xml label(s):** SeverancePayment

**BESCHRIJVING:**  
Einddatum van de periode die gedekt wordt door een verbrekingsvergoeding

**TOEGELATEN DOMEIN:**  
De datum moet groter zijn dan of gelijk aan de begindatum van de periode van verbrekingsvergoeding.

**WETTELIJKE REFERENTIE:**  
**TYPE:** Alfanumeriek  
**LENGTE:** 10  
**AANWEZIGHEID:** Onmisbaar  
**FORMAAT:** JJJJ-MM-DD  
· JJJJ is het jaar  
· MM is de maand  
· DD is de dag

**FOUTCODE OP ONTVANGSTBEWIJS:**

| Foutbeschrijving                        | Foutcode  | Ernst fout |
|---|-----------|------------|
| Niet aanwezig                           | 01131-001 | B          |
| Ongeldig                                | 01131-003 | B          |
| Niet in het toegelaten domein           | 01131-008 | B          |
| Einddatum voorafgaand aan de begindatum | 01131-014 | B          |

|                   |                |                             |
|-------------------|----------------|-----------------------------|
| ZONENUMMER: 01132 | VERSIE: 2024/2 | PUBLICATIEDATUM: 30/05/2024 |
|-------------------|----------------|-----------------------------|

**BEZOLDIGING VAN DE VERBREKINGSVERGOEDING**  
(XML label : SeverancePaymentRemuneration)

**FUNCTIONEEL BLOK:** Verbrekingsvergoeding  
**Code(s):** 90524

**BESCHRIJVING:** **Xml label(s):** SeverancePayment  
Totaal van de bezoldiging van de verbrekingsvergoeding.

**TOEGELATEN DOMEIN:** Positief geheel getal en element van [1; 99999999999].  
Het bedrag wordt uitgedrukt in eurocenten.

**WETTELIJKE REFERENTIE:**

**TYPE:** Numeriek

**LENGTE:** 11

**AANWEZIGHEID:** Verboden

**FORMAAT:**

**FOUTCODE OP ONTVANGSTBEWIJS:**

| Foutbeschrijving | Foutcode  | Ernst fout |
|------------------|-----------|------------|
| Verboden         | 01132-005 | B          |

|                   |                |                             |
|-------------------|----------------|-----------------------------|
| ZONENUMMER: 01161 | VERSIE: 2024/2 | PUBLICATIEDATUM: 30/05/2024 |
|-------------------|----------------|-----------------------------|

**DATUM BEGIN - PERIODE MET OVERUREN**  
(XML label : SupplHoursPeriodStartDate)

**FUNCTIONEEL BLOK:** Berekeningsbasis Overuren - Horeca; Berekeningsbasis Overuren - Niet-Horeca  
**Code(s):** 90552; 90553  
**Xml label(s):** HorecaSupplHoursCalculBase; NonHorecaSupplHoursCalculBase

**BESCHRIJVING:**  
 Begindatum van de periode met overuren.  
 Binnen het blok 90552 betreft het de residuaire referteperiode voor de overuren in de Horecasector.  
 Binnen het blok 90553 betreft het de referteperiode voor de overuren, andere dan deze van de Horecasector (onvolledig kwartaal of lopend kwartaal bij het begin van het risico).

**TOEGELATEN DOMEIN:**  
 Blok 90552: [2015-12-01, huidige dag]  
 Blok 90553: [2016-04-01, huidige dag]

**WETTELIJKE REFERENTIE:**  
**TYPE:** Alfanumeriek  
**LENGTE:** 10  
**AANWEZIGHEID:** Verplicht indien (blok 90553) de referteperiode niet overeenstemt met het volledige tweede kwartaal (stabiele tewerkstelling) of het volledige kwartaal (niet stabiele tewerkstelling) voorafgaandelijk dat van de realisatie van het risico.  
 Verplicht indien (blok 90552) de tewerkstelling korter dan een jaar is en het aantal gepresteerde overuren op week-, maand- of kwartaalbasis niet constant is.

**FORMAAT:** JJJJ-MM-DD  
 · JJJJ is het jaar  
 · MM is de maand  
 · DD is de dag

**FOUTCODE OP ONTVANGSTBEWIJS:**

| Foutbeschrijving              | Foutcode  | Ernst fout |
|-------------------------------|-----------|------------|
| Ongeldig                      | 01161-003 | B          |
| Niet in het toegelaten domein | 01161-008 | B          |

|                   |                |                             |
|-------------------|----------------|-----------------------------|
| ZONENUMMER: 01162 | VERSIE: 2024/2 | PUBLICATIEDATUM: 30/05/2024 |
|-------------------|----------------|-----------------------------|

**DATUM EINDE - PERIODE MET OVERUREN**  
(XML label : SupplHoursPeriodEndDate)

**FUNCTIONEEL BLOK:** Berekeningsbasis Overuren - Horeca; Berekeningsbasis Overuren - Niet-Horeca  
**Code(s):** 90552; 90553  
**Xml label(s):** HorecaSupplHoursCalculBase; NonHorecaSupplHoursCalculBase

**BESCHRIJVING:**  
 Einddatum van de periode met overuren.  
 Binnen het blok 90552 betreft het de referentieperiode voor de overuren in de Horecasector.  
 Binnen het blok 90553 betreft het de referentieperiode voor de overuren, andere dan deze van de Horecasector (onvolledig kwartaal of lopend kwartaal bij het begin van het risico).

**TOEGELATEN DOMEIN:**  
 De einddatum moet groter zijn of gelijk zijn aan de begindatum van de periode met overuren.  
 In het blok 90552, moet de einddatum minder dan 1 jaar na de begindatum van de periode met overuren gelegen zijn.  
 In het blok 90553, moet de einddatum in hetzelfde kalenderkwartaal als de begindatum van de periode met overuren gelegen zijn.

**WETTELIJKE REFERENTIE:**  
**TYPE:** Alfnumeriek  
**LENGTE:** 10  
**AANWEZIGHEID:** Verplicht indien (blok 90553) de referentieperiode niet overeenstemt met het volledige tweede kwartaal (stabiele tewerkstelling) of het volledige kwartaal (niet stabiele tewerkstelling) voorafgaandelijk dat van de realisatie van het risico.  
 Verplicht indien (blok 90552) de tewerkstellingsduur minder dan een jaar is en het aantal gepresteerde overuren op week-, maand- of kwartaalbasis niet constant is.

**FORMAAT:**  
 JJJJ-MM-DD  
 · JJJJ is het jaar  
 · MM is de maand  
 · DD is de dag

**FOUTCODE OP ONTVANGSTBEWIJS:**

| Foutbeschrijving                        | Foutcode  | Ernst fout |
|---|-----------|------------|
| Ongeldig                                | 01162-003 | B          |
| Niet in het toegelaten domein           | 01162-008 | B          |
| Einddatum voorafgaand aan de begindatum | 01162-014 | B          |
| Onverenigbaarheid begindatum            | 01162-098 | B          |

|                   |                |                             |
|-------------------|----------------|-----------------------------|
| ZONENUMMER: 00776 | VERSIE: 2024/2 | PUBLICATIEDATUM: 30/05/2024 |
|-------------------|----------------|-----------------------------|

**BENAMING**  
**(XML label : Denomination)**

**FUNCTIONEEL BLOK:** Preventiedienst  
**Code(s):** 90564  
**Xml label(s):** PreventionService

**BESCHRIJVING:**  
Benaming van de dienst voor preventie en bescherming op het werk.

**TOEGELATEN DOMEIN:**

**WETTELIJKE REFERENTIE:**

**TYPE:** Alfanumeriek  
**LENGTE:** 96  
**AANWEZIGHEID:** Onmisbaar  
**FORMAAT:**  
**FOUTCODE OP ONTVANGSTBEWIJS:**

| Foutbeschrijving | Foutcode  | Ernst fout |
|------------------|-----------|------------|
| Niet aanwezig    | 00776-001 | B          |
| Foutieve lengte  | 00776-093 | B          |

Indemnités-Uitkeringen: scenario 1- Bijlage nummer 2: Lijst der werknemerskengetallen waarvoor  
de bijdragen van toepassing zijn  
Versie: 2024/2

---

Publicatiedatum:

30/05/2024

*De bijlage is gewijzigd: De wijzigingen zijn vetgedrukt weergegeven in de Word- en PDF-documenten.*

Inhoud van de bijlage: [i](#)



AN2024-2-NL2.pdf



AN2024-2-NL2.docx



AN2024-2-NL2.xlsx



AN2024-2-NL2.txt



AN2024-2-NL2.xml

Tussentijdse informatie:

| Type van werknemers-kengetal                       | Code | Omschrijving   | Type werknemer           | Aanwezigheid | Geldig vanaf trimester | Geldig tot trimester | Begindatum geldigheid | Einddatum geldigheid |
|--|------|--|--------------------------|--------------|------------------------|----------------------|-----------------------|----------------------|
| Bijdrage niet gebonden aan een natuurlijke persoon | 241  | Jaarlijkse bijdrage voor dekking van saldo en verschuldigde bijdragen conform aanvullend pensioenplan Prolocus   | Andere (type werknemers) | 4            | 2022/4                 | 9999/4               | 01/10/2022            | 01/01/9999           |
| Bijdrage niet gebonden aan een natuurlijke persoon | 242  | Jaarlijkse bijdrage voor dekking van kosten van aanvullende pensioenplan Prolocus  | Andere (type werknemers) | 4            | 2022/4                 | 9999/4               | 01/10/2022            | 01/01/9999           |
| Bijdrage niet gebonden aan een natuurlijke persoon | 243  | Jaarlijkse bijdrage voor dekking van kosten van aanvullend pensioenplan Provant  | Andere (type werknemers) | 4            | 2023/4                 | 9999/4               | 01/10/2023            | 01/01/9999           |
| Bijdrage niet gebonden aan een natuurlijke persoon | 249  | Jaarlijkse bijdrage voor dekking van saldo en verschuldigde bijdragen conform aanvullend pensioenplan Provant  | Andere (type werknemers) | 4            | 2023/4                 | 9999/4               | 01/10/2023            | 01/01/9999           |
| Bijdrage niet gebonden aan een natuurlijke persoon | 802  | Bijdrage in het kader van sociale toelage II voor de lokale politie  | Andere (type werknemers) | 4            | 2022/1                 | 9999/4               | 01/01/2022            | 01/01/9999           |
| Bijdrage niet gebonden aan een natuurlijke persoon | 805  | Responsabiliseringsbijdrage IGU - Inkomensgarantie-uitkering   | Andere (type werknemers) | 4            | 2020/2                 | 9999/4               | 01/04/2020            | 01/01/9999           |
| Bijdrage niet gebonden aan een natuurlijke persoon | 806  | Solidariteitsbijdrage op de vergoedingen voor zeegewenningsreizen  | Andere (type werknemers) | 4            | 2018/4                 | 9999/4               | 01/10/2018            | 01/01/9999           |
| Bijdrage niet gebonden aan een natuurlijke persoon | 817  | Egalisatiebijdrage verschuldigd voor bepaalde statutaire werknemers en de lokale mandatarissen   | Andere (type werknemers) | 4            | 2015/1                 | 9999/4               | 01/01/2015            | 01/01/9999           |
| Bijdrage niet gebonden aan een natuurlijke persoon | 851  | Bijzondere bijdrage op stortingen van werkgevers voor de vorming van een buitenwettelijk pensioen ten bate van hun personeelsleden of hun rechthebbenden | Andere (type werknemers) | 4            | 2003/1                 | 2011/3               | 01/01/1900            | 30/09/2011           |
| Bijdrage niet gebonden aan een natuurlijke persoon | 861  | Bijdrage verschuldigd op de winstparticipaties   | Andere (type werknemers) | 4            | 2003/1                 | 9999/4               | 01/01/1900            | 01/01/9999           |
| Bijdrage niet gebonden aan een natuurlijke persoon | 862  | Solidariteitsbijdrage op het gebruik van een bedrijfsvoertuig  | Andere (type werknemers) | 4            | 2005/1                 | 9999/4               | 01/01/2005            | 01/01/9999           |

| Type van werknemers-kengetal   | Code | Omschrijving  | Type werknemer           | Aanwezigheid | Geldig vanaf trimester | Geldig tot trimester | Begindatum geldigheid | Einddatum geldigheid |
|--|------|---|--------------------------|--------------|------------------------|----------------------|-----------------------|----------------------|
| Bijdrage niet gebonden aan een natuurlijke persoon                                     | 864  | Bijzondere bijdrage op stortingen van werkgevers voor de vorming van een buitenwettelijk pensioen; rechtstreekse stortingen aan ex-werknemers.  | Andere (type werknemers) | 4            | 2011/4                 | 9999/4               | 01/10/2011            | 01/01/9999           |
| Bijdrage niet gebonden aan een natuurlijke persoon                                     | 865  | Bijzondere bijdrage op stortingen van werkgevers voor de vorming van een buitenwettelijk pensioen; stortingen in het kader van een ondernemingsplan   | Andere (type werknemers) | 4            | 2011/4                 | 9999/4               | 01/10/2011            | 01/01/9999           |
| Bijdrage niet gebonden aan een natuurlijke persoon                                     | 866  | Bijzondere bijdrage op stortingen van werkgevers voor de vorming van een buitenwettelijk pensioen; stortingen in het kader van een sectorplan   | Andere (type werknemers) | 4            | 2011/4                 | 9999/4               | 01/10/2011            | 01/01/9999           |
| Bijdrage niet gebonden aan een natuurlijke persoon                                     | 867  | Bijzondere aanvullende bijdrage op stortingen van werkgevers voor de vorming van een buitenwettelijk pensioen die een vastgesteld bedrag overschrijden  | Andere (type werknemers) | 4            | 2012/4                 | 9999/4               | 01/10/2012            | 01/01/9999           |
| Bijdrage niet gebonden aan een natuurlijke persoon                                     | 870  | Bijdrage verschuldigd op het dubbel vakantiegeld van de bedienden en, bij de provinciale en lokale besturen, de contractuelen en statutaire stagiairs met de vakantieregeling van de privésector, op de Copernicuspremie van de contractuelen in de federale overheidssector en bij de lokale politie en op de herstructureringspremie van de contractuele militairen | Andere (type werknemers) | 4            | 2003/1                 | 9999/4               | 01/01/1900            | 01/01/9999           |
| Bijdrage niet gebonden aan een natuurlijke persoon                                     | 875  | Bijdrage verschuldigd op het vakantiegeld toegekend door een provinciaal of lokaal bestuur aan contractuelen met de vakantieregeling van de openbare sector en aan vastbenoemden waarvan het pensioen niet ten laste is van de Staatskas en niet afhangt van de Pool der Parastatalen   | Andere (type werknemers) | 4            | 2022/1                 | 9999/4               | 01/01/2022            | 01/01/9999           |
| Bijdrage statutair personeelslid uitsluitend onderworpen aan overheidspensioenbijdrage | 676  | Statutaire werknemers met standplaats in het buitenland   | Andere (type werknemers) | 1            | 2015/1                 | 9999/4               | 01/01/2015            | 01/01/9999           |
| Bijdrage statutair personeelslid uitsluitend onderworpen aan overheidspensioenbijdrage | 690  | Vastbenoemde geneesheren vrijgesteld van socialezekerheidsbijdragen op basis van art. 1, § 3 van de wet van 27.06.1969 en die op basis van art. 158 van de ziekenhuiswet van 10-7-2008 recht hebben op een overheidspensioen  | Andere (type werknemers) | 1            | 2022/1                 | 9999/4               | 01/01/2022            | 01/01/9999           |
| Bijzondere bijdrage aanvullende vergoedingen   | 280  | Bijzondere werkgeversbijdrage voor werknemers in het stelsel van werkloosheid met aanvullende vergoeding bij oudere werknemers (SWAV) na ontslag - aanvang SWAV vóór 01/04/2010 of gelijkgesteld  | Andere (type werknemers) | 2            | 2010/2                 | 9999/4               | 01/04/2010            | 01/01/9999           |

| Type van werknemers-kengetal                       | Code | Omschrijving   | Type werknemer           | Aanwezigheid | Geldig vanaf trimester | Geldig tot trimester | Begindatum geldigheid | Einddatum geldigheid |
|--|------|--|--------------------------|--------------|------------------------|----------------------|-----------------------|----------------------|
| Bijzondere bijdrage aanvullende vergoedingen       | 281  | Bijzondere werkgeversbijdrage voor werknemers in het stelsel van werkloosheid met aanvullende vergoeding bij oudere werknemers (SWAV) na ontslag - aanvang SWAV tussen 01/04/2010 en 31/03/2012 of gelijkgesteld   | Andere (type werknemers) | 2            | 2010/2                 | 9999/4               | 01/04/2010            | 01/01/9999           |
| Bijzondere bijdrage aanvullende vergoedingen       | 282  | Verminderde bijzondere werkgeversbijdrage voor werknemers in het stelsel van werkloosheid met aanvullende vergoeding bij oudere werknemers (SWAV) na ontslag non-profitsector - aanvang SWAV tussen 01/04/2010 en 31/03/2012 of gelijkgesteld  | Andere (type werknemers) | 2            | 2010/2                 | 9999/4               | 01/04/2010            | 01/01/9999           |
| Bijzondere bijdrage aanvullende vergoedingen       | 283  | Bijzondere werkgeversbijdrage voor werknemers in het stelsel van werkloosheid met aanvullende vergoeding bij oudere werknemers (SWAV) na ontslag - aanvang SWAV vanaf 01/04/2012 (uitz.: gevallen gelijkgesteld aan kgt 280 of 281)  | Andere (type werknemers) | 2            | 2012/2                 | 9999/4               | 01/04/2012            | 01/01/9999           |
| Bijzondere bijdrage aanvullende vergoedingen       | 284  | Verminderde bijzondere werkgeversbijdrage voor werknemers in het stelsel van werkloosheid met aanvullende vergoeding bij oudere werknemers (SWAV) na ontslag in de non-profitsector - aanvang SWAV vanaf 01/04/2012 (uitz.: gevallen gelijkgesteld aan kgt 282)                          | Andere (type werknemers) | 2            | 2012/2                 | 9999/4               | 01/04/2012            | 01/01/9999           |
| Bijzondere bijdrage aanvullende vergoedingen       | 290  | Bijzondere werkgeversbijdrage werknemers in het stelsel van werkloosheid met aanvullende vergoeding bij oudere werknemers (SWAV) in tijdscrediet   | Andere (type werknemers) | 2            | 2010/2                 | 9999/4               | 01/04/2010            | 01/01/9999           |
| Bijzondere bijdrage aanvullende vergoedingen       | 883  | Ontslagen werknemers waarvoor er een bijdrage verschuldigd is op de aanvullende vergoedingen   | Andere (type werknemers) | 3            | 2006/2                 | 9999/4               | 01/04/2006            | 01/01/9999           |
| Bijzondere bijdrage aanvullende vergoedingen       | 885  | Werknemers met loopbaanonderbreking waarvoor er een bijdrage verschuldigd is op de aanvullende vergoedingen  | Andere (type werknemers) | 3            | 2006/2                 | 9999/4               | 01/04/2006            | 01/01/9999           |
| Bijzondere bijdrage ontslagen statutaire werknemer | 876  | Bijdrage verschuldigd voor het ontslagen statutair personeel van de openbare sector en daarmee gelijkgestelden, wiens werkrelatie wordt beëindigd en militairen teruggekeerd naar het burgerleven aan te geven met de categorie 134 - Stelsel van de Ziekte- en Invaliditeitsverzekering | Andere (type werknemers) | 1            | 2003/1                 | 9999/4               | 01/01/1900            | 01/01/9999           |
| Bijzondere bijdrage ontslagen statutaire werknemer | 877  | Bijdrage verschuldigd voor het ontslagen statutair personeel van de openbare sector en daarmee gelijkgestelden, wiens werkrelatie wordt beëindigd en militairen teruggekeerd naar het burgerleven aan te geven met de categorie 134 - Werkloosheidsstelsel                               | Andere (type werknemers) | 1            | 2003/1                 | 9999/4               | 01/01/1900            | 01/01/9999           |

| Type van werknemers-kengetal                           | Code | Omschrijving  | Type werknemer           | Aanwezigheid | Geldig vanaf trimester | Geldig tot trimester | Begindatum geldigheid | Einddatum geldigheid |
|--|------|---|--------------------------|--------------|------------------------|----------------------|-----------------------|----------------------|
| Bijzondere bijdrage voor studenten                     | 840  | Solidariteitsbijdrage verschuldigd voor studenten-arbeiders in het kader van een overeenkomst voor studenten  | Andere (type werknemers) | 1            | 2003/1                 | 9999/4               | 01/01/1900            | 01/01/9999           |
| Bijzondere bijdrage voor studenten                     | 841  | Solidariteitsbijdrage verschuldigd voor studenten-bedienden in het kader van een overeenkomst voor studenten  | Andere (type werknemers) | 1            | 2004/3                 | 9999/4               | 01/07/2004            | 01/01/9999           |
| Bijzondere bijdrage werkloze met bedrijfstoelage (SWT) | 270  | Bijzondere werkgeversbijdrage voor een werknemer in het stelsel van werkloosheid met bedrijfstoelage (SWT) - aanvang SWT vóór 01/04/2010 of gelijkgesteld   | Andere (type werknemers) | 2            | 2010/2                 | 9999/4               | 01/04/2010            | 01/01/9999           |
| Bijzondere bijdrage werkloze met bedrijfstoelage (SWT) | 271  | Verminderde bijzondere werkgeversbijdrage voor een werknemer in het stelsel van werkloosheid met bedrijfstoelage (SWT) uit de non-profitsector - aanvang SWT vóór 01/04/2012 of gelijkgesteld   | Andere (type werknemers) | 2            | 2010/2                 | 9999/4               | 01/04/2010            | 01/01/9999           |
| Bijzondere bijdrage werkloze met bedrijfstoelage (SWT) | 272  | Compenserende werkgeversbijdrage voor een werknemer in het stelsel van werkloosheid met bedrijfstoelage (SWT)   | Andere (type werknemers) | 2            | 2010/2                 | 2015/3               | 01/04/2010            | 30/09/2015           |
| Bijzondere bijdrage werkloze met bedrijfstoelage (SWT) | 273  | Bijzondere werkgeversbijdrage voor een werknemer in het stelsel van werkloosheid met bedrijfstoelage (SWT) - aanvang SWT tussen 01/04/2010 en 31/03/2012 of gelijkgesteld   | Andere (type werknemers) | 2            | 2010/2                 | 9999/4               | 01/04/2010            | 01/01/9999           |
| Bijzondere bijdrage werkloze met bedrijfstoelage (SWT) | 274  | Verminderde bijzondere werkgeversbijdrage voor een werknemer in het stelsel van werkloosheid met bedrijfstoelage (SWT) tijdens een periode van erkenning als onderneming in moeilijkheden of gelijkgesteld  | Andere (type werknemers) | 2            | 2010/2                 | 9999/4               | 01/04/2010            | 01/01/9999           |
| Bijzondere bijdrage werkloze met bedrijfstoelage (SWT) | 275  | Verminderde bijzondere werkgeversbijdrage voor een werknemer in het stelsel van werkloosheid met bedrijfstoelage (SWT) tijdens een periode van erkenning als onderneming in herstructurering - aanvang SWT tussen 01/04/2010 en 31/03/2012 of gelijkgesteld | Andere (type werknemers) | 2            | 2010/2                 | 9999/4               | 01/04/2010            | 01/01/9999           |
| Bijzondere bijdrage werkloze met bedrijfstoelage (SWT) | 276  | Bijzondere werkgeversbijdrage voor werknemers in het stelsel van werkloosheid met bedrijfstoelage (SWT) - aanvang SWT vanaf 01/04/2012 (uitz.: gevallen gelijkgesteld aan kgt 270 of 273)   | Andere (type werknemers) | 2            | 2012/2                 | 9999/4               | 01/04/2012            | 01/01/9999           |
| Bijzondere bijdrage werkloze met bedrijfstoelage (SWT) | 277  | Verminderde bijzondere werkgeversbijdrage voor werknemers in het stelsel van werkloosheid met bedrijfstoelage (SWT) uit de non-profitsector - aanvang SWT vanaf 01/04/2012 (uitz.: gevallen gelijkgesteld aan kgt 271)                                      | Andere (type werknemers) | 2            | 2012/2                 | 9999/4               | 01/04/2012            | 01/01/9999           |

| Type van werknemers-kengetal                           | Code | Omschrijving   | Type werknemer                     | Aanwezigheid | Geldig vanaf trimester | Geldig tot trimester | Begindatum geldigheid | Einddatum geldigheid |
|--|------|--|------------------------------------|--------------|------------------------|----------------------|-----------------------|----------------------|
| Bijzondere bijdrage werkloze met bedrijfstoelage (SWT) | 278  | Verminderde bijzondere werkgeversbijdrage voor werknemers in het stelsel van werkloosheid met bedrijfstoelage (SWT) tijdens een periode van erkenning als onderneming in herstructurering - aanvang SWT vanaf 01/04/2012 (uitz.: gevallen gelijkgesteld aan kgt 275)   | Andere (type werknemers)           | 2            | 2012/2                 | 9999/4               | 01/04/2012            | 01/01/9999           |
| Bijzondere bijdrage werkloze met bedrijfstoelage (SWT) | 879  | Werknemers in het stelsel van werkloosheid met bedrijfstoelage (SWT) waarvoor een bijzondere bijdrage verschuldigd is  | Andere (type werknemers)           | 1            | 2003/1                 | 9999/4               | 01/01/1900            | 01/01/9999           |
| Fedris bijdrage  | 010  | Gepensioneerde werknemers die worden bedoeld in artikel 42 bis van de arbeidsongevallenwet van 10.04.1971 en in artikel 66 van de wetten betreffende de preventie van beroepsziekten en de vergoeding van de schade die uit die ziekten voortvloeit, gecoördineerd op 03.06.1970 of als het slachtoffer de leeftijd van 65 jaar bereikt heeft. | Andere (type werknemers)           | 3            | 2015/4                 | 9999/4               | 01/10/2015            | 01/01/9999           |
| Fedris bijdrage  | 013  | Kansarme jongeren  | Speciale handarbeiders             | 3            | 2003/1                 | 9999/4               | 01/01/1900            | 01/01/9999           |
| Fedris bijdrage  | 014  | Zeevarenden in de koopvaardij-, bagger- of zeesleepvaartsector   | Zeevarenden                        | 3            | 2018/1                 | 9999/4               | 01/01/2018            | 01/01/9999           |
| Fedris bijdrage  | 015  | Werklieden en gelijkgestelden, inbegrepen huispersoneel  | Gewone handarbeiders               | 3            | 2003/1                 | 9999/4               | 01/01/1900            | 01/01/9999           |
| Fedris bijdrage  | 016  | Mijnwerkers  | Mijnwerkers (handarbeiders)        | 3            | 2003/1                 | 9999/4               | 01/01/1900            | 01/01/9999           |
| Fedris bijdrage  | 027  | Leerplichtige werklieden en stagiairs  | Leerplichtige gewone handarbeiders | 3            | 2003/1                 | 9999/4               | 01/01/1900            | 01/01/9999           |
| Fedris bijdrage  | 041  | Dienstboden die het slachtoffer zijn van een arbeidsongeval, gebeurd vóór 01/04/1983   | Dienstboden (handarbeiders)        | 3            | 2003/1                 | 9999/4               | 01/01/1900            | 01/01/9999           |
| Fedris bijdrage  | 045  | Dienstboden die het slachtoffer zijn van een arbeidsongeval, gebeurd sinds 01/04/1983 of die het slachtoffer zijn van een beroepsziekte  | Dienstboden (handarbeiders)        | 3            | 2003/1                 | 9999/4               | 01/01/1900            | 01/01/9999           |
| Fedris bijdrage  | 487  | Leerplichtige hoofdarbeiders en stagiairs  | Leerplichtige hoofdarbeiders       | 3            | 2003/1                 | 9999/4               | 01/01/1900            | 01/01/9999           |
| Fedris bijdrage  | 493  | Geneesheren in opleiding tot geneesheer-specialist. Kansarme jongeren. Bursalen van een land buiten de Europese Economische Ruimte.  | Speciale hoofdarbeiders            | 3            | 2003/1                 | 9999/4               | 01/01/1900            | 01/01/9999           |
| Fedris bijdrage  | 494  | Betaalde sportbeoefenaars, behalve beroepswielrenners (in het bezit van een licentie van de BWB) die een arbeidsongeval opgelopen hebben sinds 01/01/1985  | Speciale hoofdarbeiders            | 3            | 2003/1                 | 9999/4               | 01/01/1900            | 01/01/9999           |

| Type van werknemerskengetal | Code | Omschrijving   | Type werknemer                               | Aanwezigheid | Geldig vanaf trimester | Geldig tot trimester | Begindatum geldigheid | Einddatum geldigheid |
|-----------------------------|------|--|--|--------------|------------------------|----------------------|-----------------------|----------------------|
| Fedris bijdrage             | 495  | Hoofdarbeiders en gelijkgestelden, huisbedienden, alsook beroepswielrenners (in het bezit van een licentie van de BWB) die een arbeidsongeval opgelopen hebben sinds 01/01/1985, erkende onthaalouders, kunstenaars, gelegenheidswerknemers in de horeca.  | Gewone hoofdarbeiders                        | 3            | 2003/1                 | 9999/4               | 01/01/1900            | 01/01/9999           |
| Fedris bijdrage             | 675  | Statutaire werknemers  | Andere (type werknemers)                     | 3            | 2003/1                 | 9999/4               | 01/01/1900            | 01/01/9999           |
| Gewone bijdrage             | 010  | Tijdelijke werklieden in de tuinbouw en in de landbouw (werkgevers met werkgeverscategorieën 194, 494, 594, 193, 293, 097 en 497) en tot en met het tweede kwartaal 2007 werklieden - gelegenheidswerknemer in de horeca (werkgevers met werkgeverscategorieën 016, 017, 097 en 497).  | Seizoenhandarbeiders                         | 3            | 2003/1                 | 9999/4               | 01/01/1900            | 01/01/9999           |
| Gewone bijdrage             | 011  | Werklieden van de speciale categorie aan te geven met forfaitaire lonen door werkgevers met werkgeverscategorieën 016, 017, 019, 116, 117, 216, 217 en, vanaf het eerste kwartaal 2010, 066, 323, 562 et 662 en, tot en met het eerste kwartaal 2007, 020, 023, 068, 146, 158, 166, 323 en 562 (loonmatigingsbijdrage niet verschuldigd) en leerlingen van deze categorie vanaf het jaar waarin ze 19 jaar worden. Vanaf het vierde kwartaal 2013 ook werklieden van de speciale categorie aan te geven met forfaitaire lonen door werkgevers met werkgeverscategorieën 317, 097 en 497. | Handarbeiders tegen forfait                  | 3            | 2003/1                 | 9999/4               | 01/01/1900            | 01/01/9999           |
| Gewone bijdrage             | 012  | Handarbeiders zonder loonmatigingsbijdrage en leerlingen van deze categorie vanaf het jaar waarin ze 19 jaar worden : a) tewerkgesteld in een erkende beschutte werkplaats of maatwerkbedrijf met werkgeverscategorieën 073, 173, 273 of 473 of vanaf het eerste kwartaal 2023 in een maatwerkbedrijf met werkgeverscategorieën 373 of 673. b) tot en met het derde kwartaal 2008 aan te geven door werkgevers met werkgeverscategorie 811(loonmatigingsbijdrage verschuldigd).  | Mindervalide handarbeiders                   | 3            | 2003/1                 | 9999/4               | 01/01/1900            | 01/01/9999           |
| Gewone bijdrage             | 013  | a)Taxichauffeurs voor personenvervoer tewerkgesteld door werkgevers met werkgeverscategorie 068 (loonmatigingsbijdrage niet verschuldigd) en leerlingen van deze categorie vanaf het jaar waarin ze 19 jaar worden. b) contractuele handarbeiders die niet onder het jaarlijkse vakantiestelsel van de werknemers vallen tewerkgesteld door een werkgever met werkgeverscategorie 040  | Speciale handarbeiders                       | 3            | 2003/1                 | 9999/4               | 01/01/1900            | 01/01/9999           |
| Gewone bijdrage             | 014  | Werklieden van de gewone categorie voor wie de bijdrage aan het Bosuitbatingsfonds verschuldigd is door de werkgevers met de werkgeverscategorie 029 en leerlingen van deze categorie vanaf het jaar waarin ze 19 jaar worden.   | Gewone handarbeiders andere dan de arbeiders | 3            | 2003/1                 | 2019/1               | 01/01/1900            | 31/03/2019           |

| Type van werknemers-kengetal | Code | Omschrijving  | Type werknemer                                    | Aanwezigheid | Geldig vanaf trimester | Geldig tot trimester | Begindatum geldigheid | Einddatum geldigheid |
|------------------------------|------|---|---|--------------|------------------------|----------------------|-----------------------|----------------------|
| Gewone bijdrage              | 015  | Werklieden van de gewone categorie en leerlingen van deze categorie vanaf het jaar waarin ze 19 jaar worden: a) aan te geven met werkelijke lonen door de werkgevers met werkgeverscategorieën 016, 017, 019, 020, 023, 068, 158,166 en 562 (loonmatigingsbijdrage verschuldigd); b) gelegheidsarbeiders aan te geven met reële lonen door de werkgevers met werkgeverscategorieën 116 en 117; c) niet-officieren aan te geven door werkgevers met werkgeverscategorieën 105, 205, 305, 405 en 505; d) alle andere werklieden die elders niet worden vermeld. | Gewone handarbeiders                              | 3            | 2003/1                 | 9999/4               | 01/01/1900            | 01/01/9999           |
| Gewone bijdrage              | 016  | Mijnwerker, bovengronds tewerkgesteld en leerlingen van deze categorie vanaf het jaar waarin ze 19 jaar worden.   | Mijnwerkers (handarbeiders)                       | 3            | 2003/1                 | 9999/4               | 01/01/1900            | 01/01/9999           |
| Gewone bijdrage              | 017  | Mijnwerker, ondergronds tewerkgesteld en leerlingen van deze categorie vanaf het jaar waarin ze 19 jaar worden.   | Mijnwerkers (handarbeiders)                       | 3            | 2003/1                 | 9999/4               | 01/01/1900            | 01/01/9999           |
| Gewone bijdrage              | 019  | Leerlingen en gelijkgestelden - handarbeiders vanaf het jaar waarin ze 19 jaar worden aan te geven door de werkgevers van de openbare sector met werkgeverscategorieën 001, 046, 050, 096, 296, 347, 351, 396, 441 en 496 (Fedris bijdragen verschuldigd)   | Leerling-handarbeiders                            | 3            | 2005/3                 | 2019/4               | 01/07/2005            | 31/12/2019           |
| Gewone bijdrage              | 020  | Leerplichtigen - werklieden van de speciale categorie (zie werknemerskengetal 010 onder de werknemerscategorieën 016, 017, 097 en 497) tot 31 december van het jaar waarin ze 18 jaar worden.   | Handarbeiders horeca, andere dan seizoenarbeiders | 3            | 2003/3                 | 2007/2               | 01/07/2003            | 30/06/2007           |
| Gewone bijdrage              | 020  | Leerplichtigen - gelegheidswerknemers handarbeiders van de speciale categorie (zie werknemerskengetal 011 onder de werkgeverscategorieën 317, 097 en 497) tot 31 december van het jaar waarin ze 18 jaar worden.  | Handarbeiders gelegheidswerknemers Horeca         | 3            | 2013/4                 | 9999/4               | 01/10/2013            | 01/01/9999           |
| Gewone bijdrage              | 021  | Contractuele werknemers - arbeiders aangeworven in de publieke sector ter vervanging van contractuele of statutaire werknemers in loopbaanonderbreking volgens de herstelwet van 22 januari 1985 of ter vervanging van werknemers die hun prestaties met 1/5de verminderen met compenserende premie in het kader van de herverdeling van de arbeid in de openbare sector.   | Contractuele handarbeiders - Vervangers           | 3            | 2014/1                 | 9999/4               | 01/01/2014            | 01/01/9999           |
| Gewone bijdrage              | 022  | Leerplichtigen - werklieden en stagiairs van de speciale categorie (zie werknemerskengetal 011 en 010 tot en met 2/2007 met uitzondering van de gelegheidswerknemers Horeca - superextra's) tot 31 december van het jaar waarin ze 18 jaar worden.  | Andere leerplichtige handarbeiders                | 3            | 2003/1                 | 9999/4               | 01/01/1900            | 01/01/9999           |

| Type van werknemerskengetal | Code | Omschrijving   | Type werknemer                            | Aanwezigheid | Geldig vanaf trimester | Geldig tot trimester | Begindatum geldigheid | Einddatum geldigheid |
|-----------------------------|------|--|---|--------------|------------------------|----------------------|-----------------------|----------------------|
| Gewone bijdrage             | 024  | Gesubsidieerde contractuelen, handarbeiders die met reëel loon worden aangegeven (zie werknemerskengetal 015 b), en c)   | Gesubsidieerde contractuele handarbeiders | 3            | 2003/1                 | 9999/4               | 01/01/1900            | 01/01/9999           |
| Gewone bijdrage             | 025  | Gesubsidieerde contractuelen, handarbeiders zonder loonmatigingsbijdrage, tewerkgesteld in een beschutte werkplaats of maatwerkbedrijf met werkgeverscategorieën 073, 173, 273 of 473 of vanaf het eerste kwartaal 2023 in een maatwerkbedrijf met werkgeverscategorieën 373 of 673. | Gesubsidieerde contractuele handarbeiders | 3            | 2003/1                 | 9999/4               | 01/01/1900            | 01/01/9999           |
| Gewone bijdrage             | 026  | Leerplichtigen - werklieden en stagiairs van de gewone categorie (zie werknemerskengetal 014) tot 31 december van het jaar waarin ze 18 jaar worden.   | Andere leerplichtige handarbeiders        | 3            | 2003/1                 | 2019/1               | 01/01/1900            | 31/03/2019           |
| Gewone bijdrage             | 027  | Leerplichtigen - werklieden en stagiairs van de gewone categorie (zie werknemerskengetal 015) tot 31 december van het jaar waarin ze 18 jaar worden.   | Leerplichtige gewone handarbeiders        | 3            | 2003/1                 | 9999/4               | 01/01/1900            | 01/01/9999           |
| Gewone bijdrage             | 029  | Gesubsidieerde contractuelen, handarbeiders die met forfaitair loon worden aangegeven, tewerkgesteld bij openbare besturen en ermee gelijkgestelde instellingen, verenigingen en maatschappijen  | Gesubsidieerde contractuele handarbeiders | 3            | 2003/1                 | 9999/4               | 01/01/1900            | 01/01/9999           |
| Gewone bijdrage             | 035  | Leerlingen en gelijkgestelden - handarbeiders tot 31 december van het jaar waarin ze 18 jaar worden.   | Leerling-handarbeiders                    | 3            | 2003/1                 | 9999/4               | 01/01/1900            | 01/01/9999           |
| Gewone bijdrage             | 043  | Huispersoneel, handarbeiders, aangegeven door werkgevers ingeschreven onder de categorieën 039, 094, 193, 099 en 299.  | Speciale handarbeiders                    | 3            | 2010/3                 | 9999/4               | 01/07/2010            | 01/01/9999           |
| Gewone bijdrage             | 044  | Huispersoneel, leerplichtigen - werklieden (zie werknemerskengetal 043) tot 31 december van het jaar waarin ze 18 jaar worden.   | Speciale leerplichtige handarbeiders      | 3            | 2010/3                 | 9999/4               | 01/07/2010            | 01/01/9999           |
| Gewone bijdrage             | 045  | Dienstboden aangegeven door werkgevers die ingeschreven zijn onder werkgeverscategorieën 037 of 437  | Dienstboden (handarbeiders)               | 3            | 2003/1                 | 9999/4               | 01/01/1900            | 01/01/9999           |
| Gewone bijdrage             | 046  | Kunstenaars en leerlingen van deze categorie vanaf het jaar waarin ze 19 jaar worden.  | Andere kunstenaars                        | 3            | 2003/3                 | 9999/4               | 01/07/2003            | 01/01/9999           |
| Gewone bijdrage             | 047  | Kunstenaars - Deeltijds leerplichtigen tot 31 december van het jaar waarin ze 18 jaar worden.  | Leerplichtige kunstenaars                 | 3            | 2003/3                 | 9999/4               | 01/07/2003            | 01/01/9999           |
| Gewone bijdrage             | 050  | Handarbeiders tewerkgesteld in het kader van een flexijob  | Handarbeiders flexijob                    | 3            | 2015/4                 | 9999/4               | 01/10/2015            | 01/01/9999           |
| Gewone bijdrage             | 090  | Handarbeiders aangeworven in het kader van art. 60, § 7 van de wet van 8 juli 1976 betreffende de OCMW's   | Speciale handarbeiders                    | 3            | 2022/1                 | 9999/4               | 01/01/2022            | 01/01/9999           |

| Type van werknemerskengetal | Code       | Omschrijving  | Type werknemer                             | Aanwezigheid | Geldig vanaf trimester | Geldig tot trimester | Begindatum geldigheid | Einddatum geldigheid |
|-----------------------------|------------|---|--|--------------|------------------------|----------------------|-----------------------|----------------------|
| Gewone bijdrage             | 400        | Hoofdarbeiders aangeworven in het kader van art. 60, § 7 van de wet van 8 juli 1976 betreffende de OCMW's   | Speciale hoofdarbeiders                    | 3            | 2022/1                 | 9999/4               | 01/01/2022            | 01/01/9999           |
| <b>Gewone bijdrage</b>      | <b>401</b> | <b>Casinobediende</b>   | <b>Speciale hoofdarbeiders</b>             | <b>3</b>     | <b>2024/3</b>          | <b>9999/4</b>        | <b>01/07/2024</b>     | <b>01/01/9999</b>    |
| Gewone bijdrage             | 404        | Niet-beschermde lokale mandatarissen  | Andere (type werknemers)                   | 3            | 2022/1                 | 9999/4               | 01/01/2022            | 01/01/9999           |
| Gewone bijdrage             | 405        | Beschermde lokale mandatarissen   | Andere (type werknemers)                   | 1            | 2022/1                 | 9999/4               | 01/01/2022            | 01/01/9999           |
| Gewone bijdrage             | 406        | Federaal of regionaal parlementslid   | Parlements- en regeringsleden              | 1            | 2019/1                 | 9999/4               | 01/01/2019            | 01/01/9999           |
| Gewone bijdrage             | 407        | Federaal of regionaal regeringslid  | Parlements- en regeringsleden              | 1            | 2019/1                 | 9999/4               | 01/01/2019            | 01/01/9999           |
| Gewone bijdrage             | 439        | Leerlingen en gelijkgestelde hoofdarbeiders tot 31 december van het jaar waarin ze 18 jaar worden.  | Leerling-hoofdarbeiders                    | 3            | 2003/1                 | 9999/4               | 01/01/1900            | 01/01/9999           |
| Gewone bijdrage             | 450        | Hoofdarbeiders tewerkgesteld in het kader van een flexijob  | Hoofdarbeiders flexijob                    | 3            | 2015/4                 | 9999/4               | 01/10/2015            | 01/01/9999           |
| Gewone bijdrage             | 454        | Vanaf het jaar waarin ze 19 jaar worden: Betaalde sportbeoefenaars die ressorteren onder het Paritair Comité nr. 329.   | Speciale hoofdarbeiders                    | 3            | 2022/1                 | 9999/4               | 01/01/2022            | 01/01/9999           |
| Gewone bijdrage             | 480        | Leerplichtigen van de speciale categorie (zie werknemerskengetal 490 onder de werknemerscategorieën 016, 017, 097 en 497) tot 31 december van het jaar waarin ze 18 jaar worden.  | Hoofdarbeiders horeca                      | 3            | 2003/3                 | 2007/2               | 01/07/2003            | 30/06/2007           |
| Gewone bijdrage             | 481        | Contractuele werknemers - bedienden aangeworven in de publieke sector ter vervanging van contractuele of statutaire werknemers in loopbaanonderbreking volgens de herstelwet van 22 januari 1985 of ter vervanging van werknemers die hun prestaties met 1/5de verminderen met compenserende premie in het kader van de herverdeling van de arbeid in de openbare sector. | Contractuele hoofdarbeiders - Vervangers   | 3            | 2014/1                 | 9999/4               | 01/01/2014            | 01/01/9999           |
| Gewone bijdrage             | 484        | Gesubsidieerde contractuelen - hoofdarbeiders tewerkgesteld bij openbare besturen en ermee gelijkgestelde instellingen, verenigingen en maatschappijen  | Gesubsidieerde contractuele hoofdarbeiders | 3            | 2003/1                 | 9999/4               | 01/01/1900            | 01/01/9999           |
| Gewone bijdrage             | 485        | Gesubsidieerde contractuelen, hoofdarbeiders zonder loonmatigingsbijdrage tewerkgesteld in een erkende beschutte werkplaats of maatwerkbedrijf met werkgeverscategorieën 073, 173, 273 of 473 of vanaf het eerste kwartaal 2023 in een maatwerkbedrijf met werkgeverscategorieën 373 of 673.  | Gesubsidieerde contractuele hoofdarbeiders | 3            | 2003/1                 | 9999/4               | 01/01/1900            | 01/01/9999           |

| Type van werknemers-kengetal | Code | Omschrijving   | Type werknemer                              | Aanwezigheid | Geldig vanaf trimester | Geldig tot trimester | Begindatum geldigheid | Einddatum geldigheid |
|------------------------------|------|--|---|--------------|------------------------|----------------------|-----------------------|----------------------|
| Gewone bijdrage              | 486  | Leerplichtigen - gelegenhedswerknemers bedienden aan te geven met forfaitaire lonen voor werkgevers met de werkgeverscategorieën 216 en 217 en vanaf het vierde kwartaal 2013 met de werkgeverscategorieën 317, 097 en 497.  | Hoofdarbeiders gelegenhedswerknemers Horeca | 3            | 2007/3                 | 9999/4               | 01/07/2007            | 01/01/9999           |
| Gewone bijdrage              | 487  | Leerplichtigen a) Bedienden en stagiairs tot 31 december van het jaar waarin ze 18 jaar worden b) Werknemers tot 31 december van het jaar waarin ze 18 jaar worden, ongeacht hun activiteit, die niet onder de Belgische arbeidswetgeving vallen, aan te geven door werkgevers met werkgeverscategorie 212   | Leerplichtige hoofdarbeiders                | 3            | 2003/1                 | 9999/4               | 01/01/1900            | 01/01/9999           |
| Gewone bijdrage              | 488  | Gerechtigden op een (post)doctoraatsbeurs toegekend door een werkgever genoemd in de art. 3bis of 15 van het KB van 28/11/1969 (Fedris bijdragen verschuldigd).  | Hoofdarbeiders beursstudenten               | 3            | 2020/2                 | 9999/4               | 01/04/2020            | 01/01/9999           |
| Gewone bijdrage              | 489  | Gerechtigden op een (post)doctoraatsbeurs, afkomstig van een land buiten de Europese Economische Ruimte dat geen overeenkomst heeft met België, zonder de vakantieregeling van de privé-sector   | Hoofdarbeiders beursstudenten               | 3            | 2023/4                 | 9999/4               | 01/10/2023            | 01/01/9999           |
| Gewone bijdrage              | 490  | Bediende - gelegenhedswerknemer in de horeca (werkgevers met werkgeverscategorieën 016, 017, 097 en 497).  | Hoofdarbeiders horeca                       | 3            | 2003/3                 | 2007/2               | 01/07/2003            | 30/06/2007           |
| Gewone bijdrage              | 491  | Het niet-administratief en technisch personeel van de vrije universiteiten onderworpen aan alle stelsels van de sociale zekerheid.   | Speciale hoofdarbeiders                     | 3            | 2015/1                 | 9999/4               | 01/01/2015            | 01/01/9999           |
| Gewone bijdrage              | 492  | Bedienden zonder loonmatigingsbijdrage en leerlingen van deze categorie vanaf het jaar waarin ze 19 jaar worden : a) tewerkgesteld in een erkende beschutte werkplaats of maatwerkbedrijf met werkgeverscategorieën 073, 173, 273 of 473 of vanaf het eerste kwartaal 2023 in een maatwerkbedrijf met werkgeverscategorieën 373 of 673. b) tot en met het derde kwartaal 2008 aan te geven door werkgevers met werkgeverscategorie 811 (loonmatigingsbijdrage verschuldigd). | Mindervalide hoofdarbeiders                 | 3            | 2003/1                 | 9999/4               | 01/01/1900            | 01/01/9999           |
| Gewone bijdrage              | 493  | Het academisch en wetenschappelijk personeel van de universiteiten ingeschreven onder de werkgeverscategorieën 175, 396 en, vanaf het eerste kwartaal 2015, 075. Contractuelen die niet vallen onder het jaarlijkse vakantiestelsel van de werknemers in de categorieën 040 en 075.  | Speciale hoofdarbeiders                     | 3            | 2003/1                 | 9999/4               | 01/01/1900            | 01/01/9999           |

| Type van werknemers-kengetal | Code | Omschrijving  | Type werknemer                                     | Aanwezigheid | Geldig vanaf trimester | Geldig tot trimester | Begindatum geldigheid | Einddatum geldigheid |
|------------------------------|------|---|--|--------------|------------------------|----------------------|-----------------------|----------------------|
| Gewone bijdrage              | 494  | Vanaf het jaar waarin ze 19 jaar worden: Tot en met het vierde kwartaal 2021, betaalde sportbeoefenaars (loonmatigingsbijdrage niet verschuldigd). Vanaf eerste kwartaal 2022, betaalde sportbeoefenaars die ressorteren onder het Paritair Comité nr. 223 of 200 of van de publieke sector.  | Speciale hoofdarbeiders                            | 3            | 2008/1                 | 9999/4               | 01/01/2008            | 01/01/9999           |
| Gewone bijdrage              | 495  | Bedienden en leerlingen van deze categorie vanaf het jaar waarin ze 19 jaar worden : a) Bedienden met een gewone categorie b) Betaalde sportbeoefenaars, vanaf het eerste kwartaal 2008 beperkt tot voetbaltrainers en voetbalscheidsrechters aangegeven door werkgevers met werkgeverscategorieën 070 of 076. c) Gelegenheidswerknemers bedienden aan te geven met reële lonen door de werkgevers met de werkgeverscategorieën 116 en 117; d) Officieren aan te geven door werkgevers met werkgeverscategorieën 105, 205, 305, 405 en 505. e) Werknemers, ongeacht hun activiteit, die niet onder de Belgische arbeidswetgeving vallen, aan te geven door werkgevers met werkgeverscategorie 212 | Gewone hoofdarbeiders                              | 3            | 2003/1                 | 9999/4               | 01/01/1900            | 01/01/9999           |
| Gewone bijdrage              | 496  | Gelegenheidswerknemers bedienden aan te geven met forfaitaire lonen voor werkgevers met de werkgeverscategorieën 216 en 217 en vanaf het vierde kwartaal 2013 met de werkgeverscategorieën 317, 097 en 497.   | Hoofdarbeiders<br>gelegenheidswerknemers<br>Horeca | 3            | 2007/3                 | 9999/4               | 01/07/2007            | 01/01/9999           |
| Gewone bijdrage              | 497  | Erkende onthaalouders   | Erkende onthaalouders                              | 3            | 2003/2                 | 9999/4               | 01/04/2003            | 01/01/9999           |
| Gewone bijdrage              | 498  | Gerechtigden op een (post)doctoraatsbeurs, afkomstig van een land buiten de Europese Economische Ruimte dat geen overeenkomst heeft met België, die de vakantieregeling van de privé-sector hebben  | Hoofdarbeiders<br>beursstudenten                   | 3            | 2003/3                 | 9999/4               | 01/07/2003            | 01/01/9999           |
| Gewone bijdrage              | 499  | Leerlingen en gelijkgestelde vanaf het jaar waarin ze 19 jaar worden aan te geven door de werkgevers van de openbare sector met werkgeverscategorieën 001, 046, 050, 096, 296, 347, 351, 396, 441 en 496 (Fedris bijdragen verschuldigd)  | Leerling-hoofdarbeiders                            | 3            | 2005/3                 | 2019/4               | 01/07/2005            | 31/12/2019           |
| Gewone bijdrage              | 671  | Werknemers aangeworven na 31 december 1998 en uitsluitend onderworpen aan de verzekering voor geneeskundige verzorging en aan kinderbijslag   | Andere (type werknemers)                           | 3            | 2003/1                 | 2014/4               | 01/01/1900            | 31/12/2014           |
| Gewone bijdrage              | 673  | Mandatarissen of houders van een staffunctie in de openbare diensten  | Andere (type werknemers)                           | 3            | 2003/1                 | 9999/4               | 01/01/1900            | 01/01/9999           |

| Type van werknemers-kengetal | Code | Omschrijving  | Type werknemer           | Aanwezigheid | Geldig vanaf trimester | Geldig tot trimester | Begindatum geldigheid | Einddatum geldigheid |
|------------------------------|------|---|--------------------------|--------------|------------------------|----------------------|-----------------------|----------------------|
| Gewone bijdrage              | 675  | Werknemers uitsluitend onderworpen aan de verzekering voor geneeskundige verzorging   | Andere (type werknemers) | 3            | 2003/1                 | 9999/4               | 01/01/1900            | 01/01/9999           |
| Gewone bijdrage              | 677  | Stagiairs met het oog op een vaste benoeming met de vakantieregeling privésector bij een provinciaal of plaatselijk bestuur                     | Andere (type werknemers) | 3            | 2022/1                 | 9999/4               | 01/01/2022            | 01/01/9999           |
| Stagiairs                    | 848  | Personen-arbeiders die arbeid verrichten in het kader van een opleiding tot betaalde arbeid maar niet aan de sociale zekerheid onderworpen zijn | Andere (type werknemers) | 1            | 2020/1                 | 9999/4               | 01/01/2020            | 01/01/9999           |
| Stagiairs                    | 849  | Personen-bedienden die arbeid verrichten in het kader van een opleiding tot betaalde arbeid maar niet aan de sociale zekerheid onderworpen zijn | Andere (type werknemers) | 1            | 2020/1                 | 9999/4               | 01/01/2020            | 01/01/9999           |
| Supplementaire bijdrage      | 240  | Bonusbijdrage in het kader van aanvullende pensioenplan Prolocus  | Andere (type werknemers) | 2            | 2023/1                 | 9999/4               | 01/01/2023            | 01/01/9999           |
| Supplementaire bijdrage      | 244  | Bijdrage in het kader van aanvullende pensioenplan Ethias Pension Fund PPO  | Andere (type werknemers) | 2            | 2023/1                 | 9999/4               | 01/01/2023            | 01/01/9999           |
| Supplementaire bijdrage      | 245  | Bonusbijdrage in het kader van aanvullende pensioenplan Ethias Pension Fund PPO   | Andere (type werknemers) | 2            | 2023/1                 | 9999/4               | 01/01/2023            | 01/01/9999           |
| Supplementaire bijdrage      | 246  | Jaarlijkse bijdrage voor dekking van saldo en verschuldigde bijdragen conform aanvullend pensioenplan Ethias Pension Fund PPO                   | Andere (type werknemers) | 4            | 2023/4                 | 9999/4               | 01/10/2023            | 01/01/9999           |
| Supplementaire bijdrage      | 247  | Bijdrage voor aanvullende pensioenplan Provant  | Andere (type werknemers) | 2            | 2023/1                 | 9999/4               | 01/01/2023            | 01/01/9999           |
| Supplementaire bijdrage      | 248  | Bonusbijdrage in het kader van aanvullende pensioenplan Provant   | Andere (type werknemers) | 2            | 2023/1                 | 9999/4               | 01/01/2023            | 01/01/9999           |
| Supplementaire bijdrage      | 253  | Kwartaalbijdrage vakantieregeling privé-sector voor handarbeiders en gelijkgestelden  | Andere (type werknemers) | 2            | 2024/1                 | 9999/4               | 01/01/2024            | 01/01/9999           |
| Supplementaire bijdrage      | 254  | Kwartaalbijdrage voor de jaarlijkse vakantie van de zeevarenden (niet-officieren)   | Andere (type werknemers) | 2            | 2024/1                 | 9999/4               | 01/01/2024            | 01/01/9999           |
| Supplementaire bijdrage      | 255  | Bijzondere bijdrage voor arbeidsongevallen  | Andere (type werknemers) | 2            | 2024/1                 | 9999/4               | 01/01/2024            | 01/01/9999           |
| Supplementaire bijdrage      | 256  | Bijzondere bijdrage voor het Asbestfonds  | Andere (type werknemers) | 2            | 2024/1                 | 9999/4               | 01/01/2024            | 01/01/9999           |
| Supplementaire bijdrage      | 257  | Bijzondere bijdrage voor statutaire personeelsleden van de niet-lokale openbare sector  | Andere (type werknemers) | 2            | 2024/1                 | 9999/4               | 01/01/2024            | 01/01/9999           |

| Type van werknemers-kengetal | Code | Omschrijving  | Type werknemer           | Aanwezigheid | Geldig vanaf trimester | Geldig tot trimester | Begindatum geldigheid | Einddatum geldigheid |
|------------------------------|------|---|--------------------------|--------------|------------------------|----------------------|-----------------------|----------------------|
| Supplementaire bijdrage      | 260  | Activeringsbijdrage   | Andere (type werknemers) | 2            | 2018/1                 | 9999/4               | 01/01/2018            | 01/01/9999           |
| Supplementaire bijdrage      | 261  | Verlaagde activeringsbijdrage   | Andere (type werknemers) | 2            | 2018/1                 | 9999/4               | 01/01/2018            | 01/01/9999           |
| Supplementaire bijdrage      | 800  | Bijdrage economische werkloosheid   | Andere (type werknemers) | 2            | 2017/1                 | 9999/4               | 01/01/2017            | 01/01/9999           |
| Supplementaire bijdrage      | 801  | Bijzondere bijdrage verschuldigd op Coronapremie  | Andere (type werknemers) | 5            | 2021/3                 | 2021/4               | 01/07/2021            | 31/12/2021           |
| Supplementaire bijdrage      | 801  | Bijzondere bijdrage verschuldigd op koopkrachtpremie  | Andere (type werknemers) | 5            | 2023/2                 | 2023/4               | 01/04/2023            | 31/12/2023           |
| Supplementaire bijdrage      | 803  | Bijdrage in het kader van aanvullende pensioenplan Prolocus   | Andere (type werknemers) | 2            | 2022/1                 | 9999/4               | 01/01/2022            | 01/01/9999           |
| Supplementaire bijdrage      | 807  | Arbeidsongevallenpremie bestemd voor Fedris verschuldigd door zeevarenden in de koopvaardij-, bagger- of zeesleepvaartsector en door zeevarenden die installatie- en onderhoudswerken op zee uitvoeren (werkgeverscategorieën 105, 205, 305 en 505)   | Andere (type werknemers) | 2            | 2018/1                 | 9999/4               | 01/01/2018            | 01/01/9999           |
| Supplementaire bijdrage      | 808  | Bijkomende arbeidsongevallenpremie bestemd voor Fedris verschuldigd door zeevarenden in de koopvaardij-, bagger- of zeesleepvaartsector en door zeevarenden die installatie- en onderhoudswerken op zee uitvoeren (werkgeverscategorieën 105, 205, 305 en 505) bij vaart in oorlogs- en/of piraterijzones | Andere (type werknemers) | 2            | 2018/1                 | 9999/4               | 01/01/2018            | 01/01/9999           |
| Supplementaire bijdrage      | 809  | Bijdrage ten behoeve van het Fonds tot vergoeding van de in geval van sluiting van ondernemingen ontslagen werknemers (F.S.O.), gestort door commerciële werkgevers   | Andere (type werknemers) | 2            | 2003/1                 | 9999/4               | 01/01/1900            | 01/01/9999           |
| Supplementaire bijdrage      | 810  | Bijzondere bijdrage ten behoeve van het Fonds tot vergoeding van de in geval van sluiting van ondernemingen ontslagen werknemers (F.S.O.)   | Andere (type werknemers) | 2            | 2003/1                 | 9999/4               | 01/01/1900            | 01/01/9999           |
| Supplementaire bijdrage      | 811  | Bijdrage ten behoeve van het Fonds tot vergoeding van de in geval van sluiting van ondernemingen ontslagen werknemers (F.S.O.), gestort door niet-commerciële werkgevers  | Andere (type werknemers) | 2            | 2008/2                 | 9999/4               | 01/04/2008            | 01/01/9999           |
| Supplementaire bijdrage      | 812  | Bijzondere bijdrage verbrekingsvergoedingen voor het Sluitingsfonds   | Andere (type werknemers) | 2            | 2014/1                 | 9999/4               | 01/01/2014            | 01/01/9999           |
| Supplementaire bijdrage      | 815  | Bijdrage overheidspensioen voor statutaire werknemers   | Andere (type werknemers) | 2            | 2015/1                 | 9999/4               | 01/01/2015            | 01/01/9999           |
| Supplementaire bijdrage      | 816  | Bijdrage overheidspensioen voor mandatarissen of houders van een staffunctie in de openbare diensten  | Andere (type werknemers) | 2            | 2015/1                 | 9999/4               | 01/01/2015            | 01/01/9999           |

| Type van werknemers-kengetal | Code | Omschrijving   | Type werknemer           | Aanwezigheid | Geldig vanaf trimester | Geldig tot trimester | Begindatum geldigheid | Einddatum geldigheid |
|------------------------------|------|--|--------------------------|--------------|------------------------|----------------------|-----------------------|----------------------|
| Supplementaire bijdrage      | 818  | Bijdrage overheidspensioen bestemd voor Gesolidariseerde Pensioenfonds van de provinciale en plaatselijke besturen   | Andere (type werknemers) | 2            | 2016/1                 | 9999/4               | 01/01/2016            | 01/01/9999           |
| Supplementaire bijdrage      | 820  | Bijdrage voor de Fondsen voor bestaanszekerheid verschuldigd op de lonen aan 108 % van handarbeiders (inclusief leerplichtigen-handarbeiders en gesubsidieerde contractuelen). Voor de werkgevers van uitzendkrachten in de bouw (werkgeverscategorieën 224, 226, 244, 254) gaat het om de bijdrage voor het Sociaal Fonds voor de Uitzendkrachten en voor het Fonds voor Bestaanszekerheid van de bouwsector  | Andere (type werknemers) | 2            | 2003/1                 | 9999/4               | 01/01/1900            | 01/01/9999           |
| Supplementaire bijdrage      | 825  | Bijdrage sectoraal pensioenfonds voor arbeiders  | Andere (type werknemers) | 2            | 2004/2                 | 9999/4               | 01/04/2004            | 01/01/9999           |
| Supplementaire bijdrage      | 826  | Forfaitaire bijdrage Fonds voor bestaanszekerheid voor arbeiders   | Andere (type werknemers) | 2            | 2004/3                 | 9999/4               | 01/07/2004            | 01/01/9999           |
| Supplementaire bijdrage      | 827  | Forfaitaire bijdrage sectoraal pensioenfonds voor arbeiders  | Andere (type werknemers) | 2            | 2010/3                 | 9999/4               | 01/07/2010            | 01/01/9999           |
| Supplementaire bijdrage      | 830  | Bijdrage voor de Fondsen voor bestaanszekerheid (uitgezonderd de sociale fondsen van het ANPCB (PC nr. 218) tot en met 31/03/2015 - van het APCB (PC nr. 200) vanaf 01/04/2015, van de zelfstandige kleinhandel (PC nr. 201) en het "Fonds social du secteur socio-culturel des Communautés française et germanophone" voor werkgevers met werkgeverscategorie 076 beperkt, vanaf 01/09/2013, tot zij die onder de bevoegdheid vallen van het PC nr. 329.02), verschuldigd op de lonen van bedienden (inclusief leerplichtigen-bedienden stagiairs en gesubsidieerde contractuelen). | Andere (type werknemers) | 2            | 2003/1                 | 9999/4               | 01/01/1900            | 01/01/9999           |
| Supplementaire bijdrage      | 831  | Bijdrage voor het Sociaal Fonds van het ANPCB (PC nr. 218) tot en met 31/03/2015 - van het APCB (PC nr. 200) vanaf 01/04/2015 verschuldigd op de lonen van bedienden (inclusief leerplichtigen-bedienden stagiairs en gesubsidieerde contractuelen)  | Andere (type werknemers) | 2            | 2003/1                 | 9999/4               | 01/01/1900            | 01/01/9999           |
| Supplementaire bijdrage      | 832  | Bijdrage voor het sociaal fonds van de zelfstandige kleinhandel (PC nr. 201) verschuldigd op de lonen van bedienden (inclusief leerplichtigen-bedienden stagiairs en gesubsidieerde contractuelen)   | Andere (type werknemers) | 2            | 2003/1                 | 9999/4               | 01/01/1900            | 01/01/9999           |

| Type van werknemers-kengetal | Code | Omschrijving   | Type werknemer           | Aanwezigheid | Geldig vanaf trimester | Geldig tot trimester | Begindatum geldigheid | Einddatum geldigheid |
|------------------------------|------|--|--------------------------|--------------|------------------------|----------------------|-----------------------|----------------------|
| Supplementaire bijdrage      | 833  | Bijdrage voor het "Fonds social du secteur socio-culturel des Communautés française et germanophone" voor werkgevers met werkgeverscategorie 076 of 046 beperkt, vanaf 01/09/2013, tot zij die onder de bevoegdheid vallen van het PC nr. 329.02 , verschuldigd op de lonen van bedienden (inclusief leerplichtigen-bedienden stagiairs en gesubsidieerde contractuelen) | Andere (type werknemers) | 2            | 2003/1                 | 9999/4               | 01/01/1900            | 01/01/9999           |
| Supplementaire bijdrage      | 835  | Bijdrage sectoraal pensioenfonds voor bedienden  | Andere (type werknemers) | 2            | 2006/1                 | 9999/4               | 01/01/2006            | 01/01/9999           |
| Supplementaire bijdrage      | 836  | Forfaitaire bijdrage Fonds voor bestaanszekerheid voor bedienden   | Andere (type werknemers) | 2            | 2009/3                 | 2010/2               | 01/07/2009            | 30/06/2010           |
| Supplementaire bijdrage      | 836  | Forfaitaire bijdrage Fonds voor bestaanszekerheid voor bedienden   | Andere (type werknemers) | 2            | 2012/1                 | 9999/4               | 01/01/2012            | 01/01/9999           |
| Supplementaire bijdrage      | 837  | Forfaitaire bijdrage sectoraal pensioenfonds voor bedienden  | Andere (type werknemers) | 2            | 2010/3                 | 9999/4               | 01/07/2010            | 01/01/9999           |
| Supplementaire bijdrage      | 845  | Bijdrage voor de Gemeenschappelijke Sociale Dienst van de FPD  | Andere (type werknemers) | 2            | 2022/1                 | 9999/4               | 01/01/2022            | 01/01/9999           |
| Supplementaire bijdrage      | 846  | Bijdrage voor de Sociale Dienst van de politie   | Andere (type werknemers) | 2            | 2022/1                 | 9999/4               | 01/01/2022            | 01/01/9999           |
| Supplementaire bijdrage      | 847  | Bijdrage voor de Gemeenschappelijke Sociale Dienst Vlaanderen  | Andere (type werknemers) | 2            | 2021/1                 | 9999/4               | 01/01/2021            | 01/01/9999           |
| Supplementaire bijdrage      | 850  | Bijdrage voor de toekenning en betaling van de vakbondspremie  | Andere (type werknemers) | 2            | 2022/1                 | 9999/4               | 01/01/2022            | 01/01/9999           |
| Supplementaire bijdrage      | 852  | Bijdrage voor maatregelen ten voordele van de werkgelegenheid en de vorming  | Andere (type werknemers) | 2            | 2003/1                 | 9999/4               | 01/01/1900            | 01/01/9999           |
| Supplementaire bijdrage      | 854  | Bijdrage bestemd voor de begeleiding van jongeren op wie een inschakelingsparcours van toepassing is   | Andere (type werknemers) | 2            | 2003/1                 | 2014/4               | 01/01/1900            | 31/12/2014           |
| Supplementaire bijdrage      | 855  | Speciale bijdrage ten laste van de werkgevers met belangrijkheidscode 3 tot 9, voor werknemers onderworpen aan de loonmatigingsbijdrage (K.B. 401)   | Andere (type werknemers) | 2            | 2003/1                 | 9999/4               | 01/01/1900            | 01/01/9999           |
| Supplementaire bijdrage      | 856  | Bijzondere bijdrage bestemd voor de financiering van de sociale zekerheid (Wet van 30 maart 1994 houdende sociale bepalingen)  | Andere (type werknemers) | 2            | 2003/1                 | 9999/4               | 01/01/1900            | 01/01/9999           |
| Supplementaire bijdrage      | 857  | Speciale bijdrage ten laste van de werkgevers met belangrijkheidscode 3 tot 9, voor werknemers die niet onderworpen zijn aan de loonmatigingsbijdrage (K.B. 401)   | Andere (type werknemers) | 2            | 2003/1                 | 9999/4               | 01/01/1900            | 01/01/9999           |

| Type van werknemerskengetal  | Code | Omschrijving  | Type werknemer           | Aanwezigheid | Geldig vanaf trimester | Geldig tot trimester | Begindatum geldigheid | Einddatum geldigheid |
|--|------|---|--------------------------|--------------|------------------------|----------------------|-----------------------|----------------------|
| Supplementaire bijdrage  | 859  | Bijzondere werkgeversbijdrage bestemd voor de financiering van tijdelijke werkloosheid en anciënniteitstoelage voor oudere werklozen                                | Andere (type werknemers) | 2            | 2003/1                 | 9999/4               | 01/01/1900            | 01/01/9999           |
| Supplementaire bijdrage  | 860  | Solidariteitsbijdrage op het bedrag van de mobiliteitsvergoeding  | Andere (type werknemers) | 2            | 2003/1                 | 2020/4               | 01/01/1900            | 31/12/2020           |
| Supplementaire bijdrage  | 863  | Solidariteitsbijdrage wegens ontbrekende Dimona   | Andere (type werknemers) | 2            | 2009/1                 | 9999/4               | 01/01/2009            | 01/01/9999           |
| Supplementaire bijdrage  | 868  | Solidariteitsbijdrage op de milieuvriendelijke bedrijfswagen ter beschikking gesteld in het kader van het mobiliteitsbudget   | Andere (type werknemers) | 2            | 2019/1                 | 9999/4               | 01/01/2019            | 01/01/9999           |
| Supplementaire bijdrage  | 869  | Bijzondere bijdrage op het saldo van het mobiliteitsbudget uitbetaald in geld en dat overeenstemt met de 3de pijler   | Andere (type werknemers) | 2            | 2019/1                 | 9999/4               | 01/01/2019            | 01/01/9999           |
| Supplementaire bijdrage  | 878  | Bijdrage verschuldigd voor erkende beroepsjournalisten  | Andere (type werknemers) | 2            | 2021/2                 | 9999/4               | 01/04/2021            | 01/01/9999           |
| Supplementaire bijdrage  | 888  | Bijzondere bijdrage verschuldigd op de niet-recurrente resultaatgebonden voordelen  | Andere (type werknemers) | 2            | 2008/1                 | 9999/4               | 01/01/2008            | 01/01/9999           |
| Supplementaire bijdrage  | 889  | Solidariteitsbijdrage op door de werkgever terugbetaalde verkeersboetes   | Andere (type werknemers) | 2            | 2009/1                 | 9999/4               | 01/01/2009            | 01/01/9999           |
| Werknemersbijdrage werkloze met bedrijfstoelage (SWT) of aanvullende vergoedingen oudere werknemers (SWAV) | 295  | Werknemersbijdrage voor een werknemer in het stelsel werkloosheid met bedrijfstoelage (SWT) of aanvullende vergoedingen oudere (SWAV) na ontslag of in tijdskrediet | Andere (type werknemers) | 2            | 2010/2                 | 9999/4               | 01/04/2010            | 01/01/9999           |

#### Commentaar type van werknemerskengetallen

- Gewone bijdrage : stemt overeen met gewone werknemers (werknemerslijn) en met gewone bijdragen (functioneel blok bijdrage verschuldigd voor de werknemerslijn)
- Bijzondere bijdrage voor studenten : stemt overeen met studenten (werknemerslijn) waarvoor een solidariteitsbijdrage verschuldigd is (functioneel blok bijdrage werknemer-student)
- Bijzondere bijdrage ontslagen statutaire werknemer : stemt overeen met ontslagen statutaire werknemers (werknemerslijn) waarvoor een bijzondere bijdrage verschuldigd is (functioneel blok bijdrage ontslagen statutaire werknemer)
- Bijzondere bijdrage werkloze in het stelsel van werkloosheid met bedrijfstoelage (SWT): stemt overeen met werknemers (werknemerslijn) waarvoor een bijzondere bijdrage SWT verschuldigd is (functioneel blok bijdrage bruggepensioneerd werknemer tot 1/2010 - functioneel blok aanvullende vergoeding - bijdrage vanaf 2/2010)
- FEDRIS-bijdrage : stemt overeen met werknemers (werknemerslijn) die vergoedingen Arbeidsongeval - Beroepsziekte krijgen waarop een bijdrage verschuldigd is (functioneel blok bijdrage verschuldigd voor de werknemerslijn)
- Supplementaire bijdrage : stemt overeen met de supplementaire verschuldigde bijdragen voor gewone werknemers (functioneel blok bijdrage verschuldigd voor de werknemerslijn)
- Bijdrage niet gebonden aan een natuurlijke persoon : stemt overeen met de bijdragen niet verbonden aan een natuurlijke persoon (functioneel blok bijdrage niet gebonden aan een natuurlijke persoon)
- Bijzondere bijdrage aanvullende vergoedingen : stemt overeen met werknemers (werknemerslijn) die aanvullende vergoedingen krijgen waarvoor bijzondere bijdragen verschuldigd zijn (functioneel blok aanvullende vergoeding - bijdrage)
- Werknemersbijdrage werklozen in het stelsel werkloosheid met bedrijfstoelage (SWT) of aanvullende vergoedingen oudere werknemers (SWAV): stemt overeen met werknemers (werknemerslijn) die aanvullende vergoedingen krijgen waarvoor bijzondere bijdragen verschuldigd zijn (functioneel blok aanvullende vergoeding - bijdrage)
- Bijzondere bijdrage statutaire werknemer buitenland: stemt overeen met werknemers (werknemerslijn) die in het buitenland werken

- Stagiairs: stemt overeen met personen die een betaalde arbeid verrichten maar niet aan de sociale zekerheid onderworpen zijn en die niet in DmfA aangegeven zijn

**Commentaar aanwezigheid**

1 = kan alleen gebruikt worden voor de werknemerscode (zone 00037)

2 = kan alleen gebruikt worden voor werknemerscode bijdrage (zone 00082)

3 = kan gebruikt worden voor de werknemerscode (zone 00037) en de werknemerscode bijdrage (zone 00082)

4 = kan alleen gebruikt worden voor werknemerscode voor een bijdrage die niet gebonden is aan een natuurlijke persoon (zone 00020)

Indemnités-Uitkeringen: scenario 1- Bijlage nummer 5: Lijst met landcodes  
Versie: 2024/2

---

Publicatiedatum:

30/05/2024

Inhoud van de bijlage: 



AN2023-1-NL5.pdf



AN2023-1-NL5.docx



AN2023-1-NL5.xlsx



AN2023-1-NL5.txt



AN2023-1-NL5.xml

Tussentijdse informatie:

| Land                                     | NIS Landcode | ISO Code | Begindatum geldigheid | Einddatum geldigheid |
|--|--------------|----------|-----------------------|----------------------|
| Abu Dhabi                                | 269          |          | 01/01/1900            | 08/12/1971           |
| Afars en Issas                           | 380          |          | 01/01/1900            | 27/06/1977           |
| Afgeschreven naar het buitenland         | 992          |          | 01/01/1900            | 31/12/9999           |
| Afghanistan                              | 251          | AF       | 01/01/1900            | 31/12/9999           |
| afkomstig uit Burkina Faso               | 846          |          | 01/01/1900            | 31/12/9999           |
| afkomstig uit de Ver. Arabische Emiraten | 865          |          | 01/01/1900            | 31/12/9999           |
| afkomstig uit Gabon                      | 845          |          | 01/01/1900            | 31/12/9999           |
| afkomstig uit Ivoorkust                  | 851          |          | 01/01/1900            | 31/12/9999           |
| afkomstig uit Nepal                      | 850          |          | 01/01/1900            | 31/12/9999           |
| afkomstig uit Sierra Leone               | 844          |          | 01/01/1900            | 31/12/9999           |
| afkomstig van Abu Dhabi                  | 881          |          | 01/01/1900            | 31/12/9999           |
| afkomstig van Opper-Volta                | 885          |          | 01/01/1900            | 31/12/9999           |
| afkomstig van Servië en Montenegro       | 874          |          | 01/01/1900            | 31/12/9999           |
| Albanië                                  | 101          | AL       | 01/01/1900            | 31/12/9999           |
| Algerije                                 | 351          | DZ       | 01/01/1900            | 31/12/9999           |
| Amerikaanse Antillen                     | 483          |          | 01/01/1900            | 31/12/9999           |
| Amerikaanse Maagdeneilanden              | 486          |          | 01/01/1900            | 31/12/2007           |
| Amerikaanse Maagdeneilanden (VS)         | 478          | VI       | 01/01/1900            | 31/12/9999           |
| Amerik.Samoaeilanden                     | 690          | AS       | 01/01/1900            | 31/12/9999           |
| Andorra                                  | 102          | AD       | 01/01/1900            | 31/12/9999           |
| Angola                                   | 341          | AO       | 11/11/1975            | 31/12/9999           |
| Angola                                   | 381          |          | 01/01/1900            | 10/11/1975           |
| Anguilla (V.K.)                          | 490          | AI       | 01/01/1900            | 31/12/9999           |
| Antigua en Barbuda                       | 403          | AG       | 01/11/1981            | 31/12/9999           |

| Land                          | NIS Landcode | ISO Code | Begindatum geldigheid | Einddatum geldigheid |
|-------------------------------|--------------|----------|-----------------------|----------------------|
| Antigua (V.K.)                | 491          |          | 01/01/1900            | 31/10/1981           |
| Arabische Republiek<br>Egypte | 352          | EG       | 01/01/1900            | 31/12/9999           |
| Archipel der Carolinen        | 680          |          | 01/01/1900            | 03/11/1986           |
| Archipel van de Comoren       | 343          | KM       | 06/07/1975            | 31/12/9999           |
| Archipel van de Comoren       | 386          | KM       | 01/01/1900            | 06/07/1975           |
| Argentinië                    | 511          | AR       | 01/01/1900            | 31/12/9999           |
| Armenië (Rep.)                | 249          | AM       | 31/12/1991            | 31/12/9999           |
| Australië                     | 611          | AU       | 01/01/1900            | 31/12/9999           |
| Azerbeidzjan (Rep.)           | 250          | AZ       | 31/12/1991            | 31/12/9999           |
| Bahama's                      | 484          | BS       | 01/01/1900            | 10/07/1973           |
| Bahamas                       | 425          | BS       | 10/07/1973            | 31/12/9999           |
| Bahrein                       | 268          | BH       | 01/01/1900            | 31/12/9999           |
| Bangladesh                    | 237          | BD       | 01/01/1900            | 31/12/9999           |
| Barbados                      | 423          | BB       | 01/01/1900            | 31/12/9999           |
| Belarus (Rep.)                | 142          | BY       | 31/12/1991            | 31/12/9999           |
| België                        | 150          | BE       | 01/01/1900            | 31/12/9999           |
| Belgisch Kongo                | 359          |          | 01/01/1900            | 30/06/1960           |
| Belize                        | 430          | BZ       | 21/09/1981            | 31/12/9999           |
| Belize (V.K.)                 | 489          |          | 01/01/1900            | 21/09/1981           |
| Benin (Volksrepubliek)        | 310          | BJ       | 01/01/1900            | 31/12/9999           |
| Bermuda's                     | 485          | BM       | 01/01/1900            | 31/12/9999           |
| Bhutan                        | 223          | BT       | 01/01/1900            | 31/12/9999           |
| Birma                         | 232          |          | 01/01/1900            | 31/12/9999           |
| Bolivië                       | 512          | BO       | 01/01/1900            | 31/12/9999           |
| Bophutatswana                 | 397          |          | 01/01/1900            | 31/12/9999           |
| Bosnië-Herzegovina (Rep.)     | 149          | BA       | 10/04/1992            | 31/12/9999           |
| Botswana                      | 302          | BW       | 01/01/1900            | 31/12/9999           |

| Land                                    | NIS Landcode | ISO Code | Begindatum geldigheid | Einddatum geldigheid |
|---|--------------|----------|-----------------------|----------------------|
| Brazilië                                | 513          | BR       | 01/01/1900            | 31/12/9999           |
| Brits Honduras                          | 582          |          | 01/01/1900            | 21/09/1981           |
| Brits onderdaan                         | 906          |          | 07/05/2011            | 31/12/9999           |
| Brits Overzees Burger                   | 907          |          | 07/05/2011            | 31/12/9999           |
| Britse Antillen                         | 424          |          | 01/01/1900            | 31/12/9999           |
| Britse Maagdeneilanden (VK)             | 479          | VG       | 01/01/1900            | 31/12/9999           |
| Britse nationaal (Overzee)              | 909          |          | 07/05/2011            | 31/12/9999           |
| Brunei                                  | 224          | BN       | 01/01/1900            | 31/12/9999           |
| Bulgarije                               | 106          | BG       | 01/01/1900            | 31/12/9999           |
| Burger van de Britse Overzeese Gebieden | 905          |          | 07/05/2011            | 31/12/9999           |
| Burkina Faso                            | 308          | BF       | 30/11/1984            | 31/12/9999           |
| Burundi                                 | 303          | BI       | 01/07/1962            | 31/12/9999           |
| Cabinda                                 | 382          |          | 01/01/1900            | 31/12/9999           |
| Caïmanes (V.K.)                         | 492          | KY       | 01/01/1900            | 31/12/9999           |
| Cambodja                                | 211          |          | 01/01/1900            | 31/12/1992           |
| Cambodja (Koninkrijk)                   | 216          | KH       | 24/09/1993            | 31/12/9999           |
| Canada                                  | 401          | CA       | 01/01/1900            | 31/12/9999           |
| Canarische Eilanden (S.)                | 398          |          | 01/01/1900            | 31/12/9999           |
| Centraalafrikaanse Republiek            | 305          | CF       | 01/01/1900            | 31/12/9999           |
| Chili                                   | 514          | CL       | 01/01/1900            | 31/12/9999           |
| China-Taiwan (Rep.)                     | 204          | TW       | 01/01/1900            | 31/12/9999           |
| China (Hong-Kong SAR)                   | 230          | HK       | 01/07/1997            | 31/12/9999           |
| China (Macau SAR)                       | 231          | MO       | 20/12/1999            | 31/12/9999           |
| China (Volksrep.)                       | 218          | CN       | 01/01/1900            | 31/12/9999           |
| Colombia                                | 515          | CO       | 01/01/1900            | 31/12/9999           |
| Congo (Dem. Rep.)                       | <b>306</b>   | CD       | <b>17/05/1997</b>     | 31/12/9999           |

| Land  | NIS Landcode | ISO Code | Begindatum geldigheid | Einddatum geldigheid |
|---|--------------|----------|-----------------------|----------------------|
| Congo (Volksrep.)                           | 307          | CG       | 01/01/1900            | 31/12/9999           |
| Cook  | 605          | CK       | 04/08/1965            | 31/12/9999           |
| Cook (N-Z.)                                 | 687          | CK       | 01/01/1900            | 04/08/1965           |
| Costa Rica                                  | 411          | CR       | 01/01/1900            | 31/12/9999           |
| Cuba  | 412          | CU       | 01/01/1900            | 31/12/9999           |
| Cyprus                                      | 107          | CY       | 01/01/1900            | 31/12/9999           |
| Democratische Republ.<br>Madagascar         | 324          | MG       | 01/01/1900            | 31/12/9999           |
| Denemarken                                  | 108          | DK       | 01/01/1900            | 31/12/9999           |
| Dominica (Eiland)                           | 480          |          | 01/01/1900            | 31/12/9999           |
| Dominica (Republiek)                        | 427          | DM       | 01/01/1900            | 31/12/9999           |
| Dominikaanse (Republiek)                    | 420          | DO       | 01/01/1900            | 31/12/9999           |
| Duitsland                                   | 134          |          | 01/01/1900            | 31/12/1992           |
| Duitsland                                   | 173          |          | 01/01/1900            | 23/05/1949           |
| Duitsland (Bondsrep.)                       | 103          | DE       | 01/01/1900            | 31/12/9999           |
| Duitsland (Dem. rep.)                       | 104          |          | 01/01/1900            | 31/12/1992           |
| Duitsland (Dem. rep.)                       | 170          |          | 01/01/1900            | 03/10/1990           |
| Ecuador                                     | 516          | EC       | 01/01/1900            | 31/12/9999           |
| Eiland van Santhomé                         | 393          |          | 01/01/1900            | 31/12/9999           |
| El Salvador                                 | 421          | SV       | 01/01/1900            | 31/12/9999           |
| Equatoriaal-Guinea                          | 337          | GQ       | 01/01/1900            | 31/12/9999           |
| Erithrea                                    | 349          | ER       | 24/05/1993            | 31/12/9999           |
| Erkend vluchteling v.<br>staatloze herkomst | 705          |          | 01/01/1900            | 31/12/9999           |
| Estland                                     | 136          | EE       | 01/01/1900            | 31/12/9999           |
| Ethiopië                                    | 311          | ET       | 01/01/1900            | 31/12/9999           |
| Falkland Eilanden                           | 580          | FK       | 01/01/1900            | 31/12/9999           |
| Fernando Poo                                | 392          |          | 01/01/1900            | 15/12/1963           |
| Fiji  | <b>617</b>   | FJ       | <b>10/10/1970</b>     | 31/12/9999           |

| Land                             | NIS Landcode | ISO Code | Begindatum geldigheid | Einddatum geldigheid |
|----------------------------------|--------------|----------|-----------------------|----------------------|
| Filippijnen                      | 214          | PH       | 01/01/1900            | 31/12/9999           |
| Finland                          | 110          | FI       | 01/01/1900            | 31/12/9999           |
| Frankrijk                        | 111          | FR       | 01/01/1900            | 31/12/9999           |
| Frans Guyana                     | 581          | GF       | 01/01/1900            | 31/12/9999           |
| Franse Antillen                  | 481          |          | 01/01/1900            | 31/12/9999           |
| Gabon                            | 312          | GA       | 01/01/1900            | 31/12/9999           |
| Gambia                           | 313          | GM       | 01/01/1900            | 31/12/9999           |
| Georgië (Rep.)                   | <b>253</b>   | GE       | <b>09/04/1991</b>     | 31/12/9999           |
| Ghana                            | 314          | GH       | 01/01/1900            | 31/12/9999           |
| Gibraltar                        | 180          | GI       | 01/01/1900            | 31/12/9999           |
| Grenada                          | 426          | GD       | 01/01/1900            | 31/12/9999           |
| Griekenland                      | 114          | GR       | 01/01/1900            | 31/12/9999           |
| Groenland (D.K.)                 | 498          | GL       | 01/01/1900            | 31/12/9999           |
| Grondgeb. afh. van Australië     | 693          |          | 01/01/1900            | 31/12/9999           |
| Grondgeb. afh. van Nieuw-Zeeland | 694          |          | 01/01/1900            | 31/12/9999           |
| Grondgeb. onder Amerik. voogdij  | 691          |          | 01/01/1900            | 31/08/1994           |
| Guadeloupe (F.)                  | 496          | GP       | 01/01/1900            | 31/12/9999           |
| Guam                             | 681          | GU       | 01/01/1900            | 31/12/9999           |
| Guatemala                        | 413          | GT       | 01/01/1900            | 31/12/9999           |
| Guinea                           | 315          | GN       | 01/01/1900            | 31/12/9999           |
| Guinee-Bissau                    | 338          | GW       | 10/09/1974            | 31/12/9999           |
| Guyana                           | 521          | GY       | 01/01/1900            | 31/12/9999           |
| Haïti                            | 419          | HT       | 01/01/1900            | 31/12/9999           |
| Hawaiï                           | 682          |          | 01/01/1900            | 31/12/9999           |
| Heilige Stoel                    | 133          | VA       | 01/01/1900            | 31/12/9999           |
| Honduras                         | 414          | HN       | 01/01/1900            | 31/12/9999           |

| Land                            | NIS Landcode | ISO Code | Begindatum geldigheid | Einddatum geldigheid |
|---------------------------------|--------------|----------|-----------------------|----------------------|
| Hong-Kong                       | 234          | HK       | 01/01/1900            | 31/12/9999           |
| Hong Kong (V.K.)                | 280          |          | 01/01/1900            | 30/06/1997           |
| Hongarije                       | 115          | HU       | 01/01/1900            | 31/12/9999           |
| Hongarije (Republiek)           | 138          |          | 23/10/1989            | 31/12/1992           |
| Ierland                         | 116          | IE       | 01/01/1900            | 31/12/9999           |
| IJsland                         | 117          | IS       | 01/01/1900            | 31/12/9999           |
| India                           | 207          | IN       | 01/01/1900            | 31/12/9999           |
| Indonesië                       | 208          | ID       | 01/01/1900            | 31/12/9999           |
| Irak                            | 254          | IQ       | 01/01/1900            | 31/12/9999           |
| Iran                            | 233          |          | 01/01/1900            | 31/03/1979           |
| Iran                            | 255          | IR       | 01/04/1979            | 31/12/9999           |
| Israël                          | 256          | IL       | 01/01/1900            | 31/12/9999           |
| Italië                          | 128          | IT       | 01/01/1900            | 31/12/9999           |
| Ivoorkust                       | 309          | CI       | 01/01/1900            | 31/12/9999           |
| Jamaica                         | 415          | JM       | 01/01/1900            | 31/12/9999           |
| Japan                           | 209          | JP       | 01/01/1900            | 31/12/9999           |
| Jemen (Arabische Rep.)          | 263          |          | 01/01/1900            | 21/05/1990           |
| Jemen (Dem. Volksrep.)          | 265          |          | 01/01/1900            | 21/05/1990           |
| Jemen (Rep.)                    | 270          | YE       | 22/05/1990            | 31/12/9999           |
| Jeruzalem                       | 272          |          | 29/08/2011            | 31/12/9999           |
| Joegoslavië                     | <b>169</b>   | YU       | 01/01/1900            | <b>03/02/2003</b>    |
| Joegoslavië (Servië-Montenegro) | 132          | CS       | 24/05/1995            | 23/06/2006           |
| Jordanië                        | 257          | JO       | 01/01/1900            | 31/12/9999           |
| Kaapverdische Eilanden          | 339          | CV       | 05/07/1975            | 31/12/9999           |
| Kaapverdische Eilanden          | 385          | CV       | 01/01/1900            | 05/07/1975           |
| Kameroen                        | 304          | CM       | 01/01/1900            | 31/12/9999           |
| Kazachstan (Rep.)               | 225          | KZ       | 31/12/1991            | 31/12/9999           |

| Land                               | NIS Landcode | ISO Code | Begindatum geldigheid | Einddatum geldigheid |
|------------------------------------|--------------|----------|-----------------------|----------------------|
| Kenya                              | 336          | KE       | 01/01/1900            | 31/12/9999           |
| Khmerische Rep. Cambodja           | 202          |          | 01/01/1900            | 23/09/1993           |
| Kirgizstan (Rep.)                  | 226          | KG       | 20/01/1992            | 31/12/9999           |
| Kiribati                           | 622          | KI       | 17/07/1979            | 31/12/9999           |
| Kitts and Nevis (V.K.)             | 494          |          | 01/01/1900            | 19/09/1983           |
| Koeweit Vorstendom                 | 264          | KW       | 01/01/1900            | 31/12/9999           |
| Kongo (Rep.)                       | 362          |          | 01/07/1960            | 30/11/1971           |
| Kosovo                             | 153          |          | 24/02/2008            | 31/12/9999           |
| Kroatië (Rep.)                     | 146          | HR       | 15/01/1992            | 31/12/9999           |
| Laos                               | 210          | LA       | 01/01/1900            | 31/12/9999           |
| Lesotho                            | 301          | LS       | 01/01/1900            | 31/12/9999           |
| Letland                            | 135          | LV       | 01/01/1900            | 31/12/9999           |
| Libanon                            | 258          | LB       | 01/01/1900            | 31/12/9999           |
| Liberia                            | 318          | LR       | 01/01/1900            | 31/12/9999           |
| Libië                              | 353          | LY       | 01/01/1900            | 31/12/9999           |
| Liechtenstein                      | 118          | LI       | 01/01/1900            | 31/12/9999           |
| Litouwen                           | 137          | LT       | 01/01/1900            | 31/12/9999           |
| Luxemburg (Groot-Hertogdom)        | 113          | LU       | 01/01/1900            | 31/12/9999           |
| Maagdeneilanden                    | 486          |          | 01/01/1900            | 31/12/9999           |
| Macao                              | 281          |          | 01/01/1900            | 19/12/1999           |
| Macedonië (Ex-Joegoslavische Rep.) | 148          |          | 09/04/1993            | 11/02/2019           |
| Madeira (P.)                       | 399          |          | 01/01/1900            | 31/12/9999           |
| Malawi                             | 358          | MW       | 01/01/1900            | 31/12/9999           |
| Maldiven                           | 222          | MV       | 01/01/1900            | 31/12/9999           |
| Maleisië                           | 212          | MY       | 01/01/1900            | 31/12/9999           |
| Mali                               | 319          | ML       | 01/01/1900            | 31/12/9999           |
| Malta                              | 119          | MT       | 01/01/1900            | 31/12/9999           |

| Land                                 | NIS Landcode | ISO Code | Begindatum geldigheid | Einddatum geldigheid |
|--------------------------------------|--------------|----------|-----------------------|----------------------|
| Marokko                              | 354          | MA       | 01/01/1900            | 31/12/9999           |
| Marshall-eilanden<br>(Republiek der) | 603          | MH       | 21/10/1986            | 31/12/9999           |
| Martinique (F.)                      | 497          | MQ       | 01/01/1900            | 31/12/9999           |
| Mauritanië (Islamit. Rep.)           | 355          | MR       | 01/01/1900            | 31/12/9999           |
| Mauritius Eiland                     | 317          | MU       | 01/01/1900            | 31/12/9999           |
| Mexico                               | 416          | MX       | 01/01/1900            | 31/12/9999           |
| Micronesia                           | 602          | FM       | 03/11/1986            | 31/12/9999           |
| Moldavië (Rep.)                      | 144          | MD       | 31/12/1991            | 31/12/9999           |
| Monaco (Vorstendom)                  | 120          | MC       | 01/01/1900            | 31/12/9999           |
| Mongolië (Volksrepubliek)            | 221          | MN       | 01/01/1900            | 31/12/9999           |
| Montenegro                           | 151          | ME       | 23/06/2006            | 31/12/9999           |
| Montserrat (V.K.)                    | 493          | MS       | 01/01/1900            | 31/12/9999           |
| Mozambique                           | 340          | MZ       | 25/06/1975            | 31/12/9999           |
| Mozambique                           | 383          | MZ       | 01/01/1900            | 25/06/1975           |
| Myanmar (Unie van)                   | 201          | MM       | 01/01/1900            | 31/12/9999           |
| Namibie                              | 384          | NA       | 01/01/1900            | 31/12/9999           |
| Nauru                                | <b>615</b>   | NR       | <b>31/01/1968</b>     | 31/12/9999           |
| NAVO                                 | 721          |          | 01/01/1900            | 31/12/9999           |
| Nederland                            | 129          | NL       | 01/01/1900            | 31/12/9999           |
| Nederlands-Guyana                    | 583          |          | 01/01/1900            | 25/11/1975           |
| Nederlandse Antillen                 | 482          |          | 01/01/1900            | 31/12/9999           |
| Nepal                                | 213          | NP       | 01/01/1900            | 31/12/9999           |
| Ngwane (Koninkrijk<br>Swaziland)     | 331          | SZ       | 01/01/1900            | 31/12/9999           |
| Nicaragua                            | 417          | NI       | 01/01/1900            | 31/12/9999           |
| Nieuw-Caledonië                      | 683          | NC       | 01/01/1900            | 31/12/9999           |
| Nieuw-Guinea-Papoua                  | <b>619</b>   | PG       | <b>16/09/1975</b>     | 31/12/9999           |
| Nieuw-Zeeland                        | 613          | NZ       | 01/01/1900            | 31/12/9999           |

| Land                                    | NIS Landcode | ISO Code | Begindatum geldigheid | Einddatum geldigheid |
|---|--------------|----------|-----------------------|----------------------|
| Nieuwe Hebriden                         | 618          |          | 01/01/1900            | 30/07/1980           |
| Niger                                   | 321          | NE       | 01/01/1900            | 31/12/9999           |
| Nigeria (Fed. Rep.)                     | 322          | NG       | 01/01/1900            | 31/12/9999           |
| Niue                                    | 604          | NU       | 19/10/1974            | 31/12/9999           |
| Niue-eiland (N-Z.)                      | 685          | NU       | 01/01/1900            | 19/10/1974           |
| Nog niet definitief<br>bewezen          | 901          |          | 01/01/1900            | 31/12/9999           |
| Noord-Korea (Volksrep.)                 | 219          | KP       | 01/01/1900            | 31/12/9999           |
| Noord-Macedonië                         | 154          | MK       | 12/02/2019            | 31/12/9999           |
| Noord-Vietnam                           | 236          |          | 01/01/1900            | 03/07/1976           |
| Noorwegen                               | 121          | NO       | 01/01/1900            | 31/12/9999           |
| Oekraïne (Rep.)                         | 143          | UA       | 31/12/1991            | 31/12/9999           |
| Oezbekistan (Rep.)                      | 227          | UZ       | 31/12/1991            | 31/12/9999           |
| Onbekend                                | 999          |          | 01/01/1900            | 31/12/9999           |
| Onbepaald                               | 711          |          | 01/01/1900            | 31/12/9999           |
| Onder Britse bescherming                | 908          |          | 07/05/2011            | 31/12/9999           |
| Oost-Timor<br>(Democratische Republiek) | 215          | TL       | 01/01/1900            | 31/12/9999           |
| Oostenrijk                              | 105          | AT       | 01/01/1900            | 31/12/9999           |
| Op zee                                  | 995          |          | 01/01/1900            | 31/12/9999           |
| Opper-Volta                             | 316          |          | 01/01/1900            | 29/11/1984           |
| OVN-Vluchteling                         | 730          |          | 01/01/1900            | 31/12/9999           |
| OVN onbepaald                           | 741          |          | 01/01/1900            | 31/12/9999           |
| Pakistan                                | 259          | PK       | 01/01/1900            | 31/12/9999           |
| Palau                                   | 679          | PW       | 01/09/1994            | 31/12/9999           |
| Palestijns Gebied                       | 273          |          | 22/09/1948            | 31/12/9999           |
| Palestina (Staat)                       | 271          | PS       | 04/01/2001            | 31/12/9999           |
| Palestinië                              | 283          |          | 01/01/1900            | 03/01/2001           |
| Panama                                  | 418          | PA       | 01/01/1900            | 31/12/9999           |

| Land                                 | NIS Landcode | ISO Code | Begindatum geldigheid | Einddatum geldigheid |
|--------------------------------------|--------------|----------|-----------------------|----------------------|
| Paraguay                             | 517          | PY       | 01/01/1900            | 31/12/9999           |
| Peru                                 | 518          | PE       | 01/01/1900            | 31/12/9999           |
| Pitcairn (Gebied. afh. van het V.K.) | 692          | PN       | 01/01/1900            | 31/12/9999           |
| Polen (Republiek)                    | 139          |          | 29/12/1989            | 31/12/1992           |
| Polen (Rep.)                         | 122          | PL       | 01/01/1900            | 31/12/9999           |
| Polynesië                            | 684          | PF       | 01/01/1900            | 31/12/9999           |
| Porto Rico Eiland                    | 487          | PR       | 01/01/1900            | 31/12/9999           |
| Portugal                             | 123          | PT       | 01/01/1900            | 31/12/9999           |
| Portugees Guinea                     | 391          |          | 01/01/1900            | 10/09/1974           |
| Qatar                                | 267          | QA       | 01/01/1900            | 31/12/9999           |
| Republiek Djibouti                   | 345          | DJ       | 27/06/1977            | 31/12/9999           |
| Republiek Sint-Lucia                 | 428          | LC       | 01/01/1900            | 31/12/9999           |
| Réunion                              | 387          | RE       | 01/01/1900            | 31/12/9999           |
| Rhodesië                             | 326          |          | 01/01/1900            | 18/04/1980           |
| Roeanda                              | 360          |          | 01/01/1900            | 01/07/1962           |
| Roemenië                             | 124          | RO       | 01/01/1900            | 31/12/9999           |
| Rusland (Federatie van)              | 145          | RU       | 27/12/1991            | 31/12/9999           |
| Rwanda (Rep.)                        | 327          | RW       | 01/07/1962            | 31/12/9999           |
| Sahara                               | 388          | EH       | 01/01/1900            | 31/12/9999           |
| Saint-Barthélemy (Frankrijk)         | 499          | BL       | 01/01/1900            | 31/12/9999           |
| Saint-Pierre et Miquelon (F.)        | 495          | PM       | 01/01/1900            | 31/12/9999           |
| Saint Vincent                        | 429          | VC       | 01/01/1900            | 31/12/9999           |
| Salomoneilanden                      | <b>623</b>   | SB       | <b>07/07/1978</b>     | 31/12/9999           |
| San Marino                           | 125          | SM       | 01/01/1900            | 31/12/9999           |
| Sao Tomé en Principe (Dem. Rep.)     | 346          | ST       | 01/01/1900            | 31/12/9999           |

| Land                                | NIS Landcode | ISO Code | Begindatum geldigheid | Einddatum geldigheid |
|-------------------------------------|--------------|----------|-----------------------|----------------------|
| Saoedi-Arabië                       | 252          | SA       | 01/01/1900            | 31/12/9999           |
| Senegal                             | 320          | SN       | 01/01/1900            | 31/12/9999           |
| Senegambia                          | 348          |          | 01/01/1900            | 31/12/9999           |
| Servië                              | 152          | RS       | 23/06/2006            | 31/12/9999           |
| Seychellen (Eilanden)               | 342          | SC       | 29/06/1976            | 31/12/9999           |
| Seychellen (Eilanden)               | 390          | SC       | 01/01/1900            | 29/06/1976           |
| SHAPE                               | 720          |          | 01/01/1900            | 31/12/9999           |
| Sierra Leone                        | 328          | SL       | 01/01/1900            | 31/12/9999           |
| Singapore                           | 205          | SG       | 01/01/1900            | 31/12/9999           |
| Sint-Helena (Eiland)                | 389          | SH       | 01/01/1900            | 31/12/9999           |
| Slovaakse Republiek                 | 141          | SK       | 01/01/1993            | 31/12/9999           |
| Slovenië (Rep.)                     | 147          | SI       | 15/01/1992            | 31/12/9999           |
| Socialistische Republiek<br>Vietnam | 220          | VN       | 04/07/1976            | 31/12/9999           |
| Soedan                              | 356          | SD       | 01/01/1900            | 31/12/9999           |
| Somalië (Rep.)                      | 329          | SO       | 01/01/1900            | 31/12/9999           |
| Spanje                              | 109          | ES       | 01/01/1900            | 31/12/9999           |
| Sri Lanka                           | 203          | LK       | 01/01/1900            | 31/12/9999           |
| Stille Oceaan Eilanden              | 620          |          | 01/01/1900            | 31/12/9999           |
| St. Kitts en Nevis                  | 431          | KN       | 19/09/1983            | 31/12/9999           |
| Sultanaat Oman                      | 266          | OM       | 01/01/1900            | 31/12/9999           |
| Suriname                            | 522          | SR       | 25/11/1975            | 31/12/9999           |
| Swaziland                           | 347          | SZ       | 01/01/1900            | 31/12/9999           |
| Swaziland                           | 395          | SZ       | 01/01/1900            | 31/12/9999           |
| Syrië (Syrisch-Arabische<br>Rep.)   | 261          | SY       | 01/01/1900            | 31/12/9999           |
| Tadzjikistan (Rep.)                 | 228          | TJ       | 10/01/1992            | 31/12/9999           |
| Tahiti                              | 688          |          | 01/01/1900            | 31/12/9999           |
| Tanzania Verenigde Rep.             | 332          | TZ       | 01/01/1900            | 31/12/9999           |

| Land                          | NIS Landcode | ISO Code | Begindatum geldigheid | Einddatum geldigheid |
|-------------------------------|--------------|----------|-----------------------|----------------------|
| Thailand                      | 235          | TH       | 01/01/1900            | 31/12/9999           |
| Timor                         | 282          |          | 01/01/1900            | 19/12/1999           |
| Togo                          | 334          | TG       | 01/01/1900            | 31/12/9999           |
| Tokelau (N-Z.)                | 686          | TK       | 01/01/1900            | 31/12/9999           |
| Tonga                         | <b>616</b>   | TO       | <b>04/06/1970</b>     | 31/12/9999           |
| Transkei                      | 396          |          | 01/01/1900            | 31/12/9999           |
| Trinidad en Tobago            | 422          | TT       | 01/01/1900            | 31/12/9999           |
| Tsjaad                        | 333          | TD       | 01/01/1900            | 31/12/9999           |
| Tsjechische Republiek         | 140          | CZ       | 01/01/1993            | 31/12/9999           |
| Tsjecho-Slovakije             | 130          |          | 01/01/1900            | 31/12/1992           |
| Tsjecho-Slowakije             | 171          |          | 01/01/1900            | 31/12/1992           |
| Tunesië                       | 357          | TN       | 01/01/1900            | 31/12/9999           |
| Turkije                       | 262          | TR       | 01/01/1900            | 31/12/9999           |
| Turkmenistan (Rep.)           | 229          | TM       | 31/12/1991            | 31/12/9999           |
| Turks en Caicos Eilanden      | 488          | TC       | 01/01/1900            | 31/12/9999           |
| Tuvalu                        | <b>621</b>   | TV       | <b>01/10/1978</b>     | 31/12/9999           |
| Uganda                        | 323          | UG       | 01/01/1900            | 31/12/9999           |
| Unie d. Socialist. Sovjetrep. | 131          |          | 01/01/1900            | 31/12/1992           |
| Unie d. Socialist. Sovjetrep. | 172          |          | 01/01/1900            | 27/12/1991           |
| Uruguay                       | 519          | UY       | 01/01/1900            | 31/12/9999           |
| Urundi                        | 361          |          | 01/01/1900            | 01/07/1962           |
| Vaderlandsloos                | 900          |          | 01/01/1900            | 31/12/9999           |
| van Afghaanse herkomst        | 822          |          | 01/01/1900            | 31/12/9999           |
| van Albanese herkomst         | 751          |          | 01/01/1900            | 31/12/9999           |
| van Algerijnse herkomst       | 813          |          | 01/01/1900            | 31/12/9999           |
| van Angolese herkomst         | 795          |          | 01/01/1900            | 31/12/9999           |
| van Argentijnse herkomst      | 748          |          | 01/01/1900            | 31/12/9999           |
| van Armeense herkomst         | 781          |          | 01/01/1900            | 31/12/9999           |

| Land                            | NIS Landcode | ISO Code | Begindatum geldigheid | Einddatum geldigheid |
|---------------------------------|--------------|----------|-----------------------|----------------------|
| van Azerbaidzjaanse herkomst    | 855          |          | 01/01/1900            | 31/12/9999           |
| van Bahreinse herkomst          | 868          |          | 01/01/1900            | 31/12/9999           |
| van Bangladeshische herkomst    | 837          |          | 01/01/1900            | 31/12/9999           |
| van Benijnse herkomst           | 840          |          | 01/01/1900            | 31/12/9999           |
| van Bhutanese herkomst          | 864          |          | 01/01/1900            | 31/12/9999           |
| van Birmaanse herkomst          | 826          |          | 01/01/1900            | 31/12/9999           |
| van Boliviaanse herkomst        | 804          |          | 01/01/1900            | 31/12/9999           |
| van bosnische herkomst          | 853          |          | 01/01/1900            | 31/12/9999           |
| van Braziliaanse herkomst       | 797          |          | 01/01/1900            | 31/12/9999           |
| van Bulgaarse herkomst          | 754          |          | 01/01/1900            | 31/12/9999           |
| van Burundische herkomst        | 791          |          | 01/01/1900            | 31/12/9999           |
| van Cambodjaanse herkomst       | 750          |          | 01/01/1900            | 31/12/9999           |
| van Centraalafrikaanse herkomst | 862          |          | 01/01/1900            | 31/12/9999           |
| van Chileense herkomst          | 749          |          | 01/01/1900            | 31/12/9999           |
| van Chinese herkomst            | 782          |          | 01/01/1900            | 31/12/9999           |
| van Columbiaanse herkomst       | 816          |          | 01/01/1900            | 31/12/9999           |
| van Congolese herkomst          | 859          |          | 01/01/1900            | 31/12/9999           |
| van Cubaanse herkomst           | 783          |          | 01/01/1900            | 31/12/9999           |
| van Djiboutiaanse herkomst      | 871          |          | 01/01/1900            | 31/12/9999           |
| van Dominicaanse herkomst       | 747          |          | 01/01/1900            | 31/12/9999           |
| van Duitse herkomst             | 752          |          | 01/01/1900            | 31/12/9999           |
| van Ecuadoriaanse herkomst      | 836          |          | 01/01/1900            | 31/12/9999           |
| van Egyptische herkomst         | 784          |          | 01/01/1900            | 31/12/9999           |

| Land                                | NIS Landcode | ISO Code | Begindatum geldigheid | Einddatum geldigheid |
|-------------------------------------|--------------|----------|-----------------------|----------------------|
| van Equatoriaal-Guinese herkomst    | 888          |          | 01/01/1900            | 31/12/9999           |
| van Eritrese herkomst               | 873          |          | 01/01/1900            | 31/12/9999           |
| van Estische herkomst               | 758          |          | 01/01/1900            | 31/12/9999           |
| van Ethiopische herkomst            | 800          |          | 01/01/1900            | 31/12/9999           |
| van Filippijnse herkomst            | 835          |          | 01/01/1900            | 31/12/9999           |
| van Finse herkomst                  | 759          |          | 01/01/1900            | 31/12/9999           |
| van Franse herkomst                 | 809          |          | 01/01/1900            | 31/12/9999           |
| van Gambiaanse herkomst             | 884          |          | 01/01/1900            | 31/12/9999           |
| van Georgische herkomst             | 760          |          | 01/01/1900            | 31/12/9999           |
| van Ghanese herkomst                | 815          |          | 01/01/1900            | 31/12/9999           |
| van Griekse herkomst                | 761          |          | 01/01/1900            | 31/12/9999           |
| van Guatemalaanse herkomst          | 829          |          | 01/01/1900            | 31/12/9999           |
| van Guineebissause herkomst         | 869          |          | 01/01/1900            | 31/12/9999           |
| van Guinese herkomst                | 802          |          | 01/01/1900            | 31/12/9999           |
| van Guyanese herkomst               | 805          |          | 01/01/1900            | 31/12/9999           |
| van Haïtiaanse herkomst             | 793          |          | 01/01/1900            | 31/12/9999           |
| van herkomst uit de U.S.S.R.        | 773          |          | 01/01/1900            | 27/12/1991           |
| van herkomst uit de vrijstad Danzig | 756          |          | 01/01/1900            | 31/12/1992           |
| van Hondurese herkomst              | 894          |          | 01/01/1900            | 31/12/9999           |
| van Hongaarse herkomst              | 762          |          | 01/01/1900            | 31/12/9999           |
| van Indische herkomst               | 832          |          | 01/01/1900            | 31/12/9999           |
| van Indonesische herkomst           | 801          |          | 01/01/1900            | 31/12/9999           |
| van Iraakse herkomst                | 785          |          | 01/01/1900            | 31/12/9999           |
| van Iraanse herkomst                | 819          |          | 01/01/1900            | 31/12/9999           |
| van Israëlische herkomst            | 814          |          | 01/01/1900            | 31/12/9999           |

| Land                                 | NIS Landcode | ISO Code | Begindatum geldigheid | Einddatum geldigheid |
|--------------------------------------|--------------|----------|-----------------------|----------------------|
| van Italiaanse herkomst              | 763          |          | 01/01/1900            | 31/12/9999           |
| van Jamaicaanse herkomst             | 895          |          | 01/01/1900            | 31/12/9999           |
| van Jemenitische herkomst            | 790          |          | 01/01/1900            | 31/12/9999           |
| van Jemenitische herkomst            | 882          |          | 01/01/1900            | 31/12/9999           |
| van Joegoslavische herkomst          | 774          |          | 01/01/1900            | 24/05/1995           |
| van Jordaanse herkomst               | 798          |          | 01/01/1900            | 31/12/9999           |
| van Kaapverdise herkomst             | 830          |          | 01/01/1900            | 31/12/9999           |
| van Kameroenische herkomst           | 838          |          | 01/01/1900            | 31/12/9999           |
| van Kazakhstaanse herkomst           | 866          |          | 01/01/1900            | 31/12/9999           |
| van Keniaanse herkomst               | 857          |          | 01/01/1900            | 31/12/9999           |
| van Khmerische herkomst              | 806          |          | 01/01/1900            | 31/12/9999           |
| van Kirgizische herkomst             | 872          |          | 01/01/1900            | 31/12/9999           |
| van Koeweitse herkomst               | 867          |          | 01/01/1900            | 31/12/9999           |
| van Kongolese herkomst (Brazzaville) | 780          |          | 01/01/1900            | 31/12/9999           |
| van Koreaanse herkomst               | 808          |          | 01/01/1900            | 31/12/9999           |
| van Kosovaarse herkomst              | 875          |          | 01/01/1900            | 31/12/9999           |
| van Kroatische herkomst              | 755          |          | 01/01/1900            | 31/12/9999           |
| van Laotische herkomst               | 803          |          | 01/01/1900            | 31/12/9999           |
| van Letse herkomst                   | 764          |          | 01/01/1900            | 31/12/9999           |
| van Libanese herkomst                | 786          |          | 01/01/1900            | 31/12/9999           |
| van Liberiaanse herkomst             | 849          |          | 01/01/1900            | 31/12/9999           |
| van Libische herkomst                | 831          |          | 01/01/1900            | 31/12/9999           |
| van Litouwse herkomst                | 765          |          | 01/01/1900            | 31/12/9999           |
| van Macedonische herkomst            | 792          |          | 01/01/1900            | 31/12/9999           |

| Land                        | NIS Landcode | ISO Code | Begindatum geldigheid | Einddatum geldigheid |
|-----------------------------|--------------|----------|-----------------------|----------------------|
| van Malagassische herkomst  | 827          |          | 01/01/1900            | 31/12/9999           |
| van Maleise herkomst        | 833          |          | 01/01/1900            | 31/12/9999           |
| van Malinese herkomst       | 861          |          | 01/01/1900            | 31/12/9999           |
| van Marokkaanse herkomst    | 796          |          | 01/01/1900            | 31/12/9999           |
| van Mauritaanse herkomst    | 848          |          | 01/01/1900            | 31/12/9999           |
| van Mauritiaanse herkomst   | 886          |          | 01/01/1900            | 31/12/9999           |
| van Mexicaanse herkomst     | 896          |          | 01/01/1900            | 31/12/9999           |
| van Moldavische herkomst    | 858          |          | 01/01/1900            | 31/12/9999           |
| van Mongolische herkomst    | 876          |          | 01/01/1900            | 31/12/9999           |
| van Montenegrijnse herkomst | 744          |          | 01/01/1900            | 31/12/9999           |
| van Mozambiekse herkomst    | 825          |          | 01/01/1900            | 31/12/9999           |
| van Myanmarese herkomst     | 870          |          | 01/01/1900            | 31/12/9999           |
| van Namibische herkomst     | 828          |          | 01/01/1900            | 31/12/9999           |
| van Nicaraguaanse herkomst  | 843          |          | 01/01/1900            | 31/12/9999           |
| van nigeraanse herkomst     | 852          |          | 01/01/1900            | 31/12/9999           |
| van Nigeriaanse herkomst    | 794          |          | 01/01/1900            | 31/12/9999           |
| van Oegandese herkomst      | 776          |          | 01/01/1900            | 31/12/9999           |
| Van Oekraïense herkomst     | 772          |          | 01/01/1900            | 31/12/9999           |
| van oezbekistaanse herkomst | 854          |          | 01/01/1900            | 31/12/9999           |
| van Omaanse herkomst        | 879          |          | 01/01/1900            | 31/12/9999           |
| van Oostenrijkse herkomst   | 753          |          | 01/01/1900            | 31/12/9999           |
| van Pakistaanse herkomst    | 777          |          | 01/01/1900            | 31/12/9999           |
| van Palestijnse herkomst    | 787          |          | 01/01/1900            | 31/12/9999           |
| van Palestijnse oorsprong   | 902          |          | 01/01/1900            | 31/12/9999           |

| Land                        | NIS Landcode | ISO Code | Begindatum geldigheid | Einddatum geldigheid |
|-----------------------------|--------------|----------|-----------------------|----------------------|
| van Panamese herkomst       | 841          |          | 01/01/1900            | 31/12/9999           |
| van Paraguayaanse herkomst  | 811          |          | 01/01/1900            | 31/12/9999           |
| van Peruaanse herkomst      | 810          |          | 01/01/1900            | 31/12/9999           |
| van Poolse herkomst         | 766          |          | 01/01/1900            | 31/12/9999           |
| van Portugese herkomst      | 767          |          | 01/01/1900            | 31/12/9999           |
| van Qatarese herkomst       | 880          |          | 01/01/1900            | 31/12/9999           |
| van Roemeense herkomst      | 768          |          | 01/01/1900            | 31/12/9999           |
| van Ruandese herkomst       | 775          |          | 01/01/1900            | 31/12/9999           |
| van Russische herkomst      | 769          |          | 01/01/1900            | 31/12/9999           |
| van Salvadoriaanse herkomst | 820          |          | 01/01/1900            | 31/12/9999           |
| van Santomese herkomst      | 890          |          | 01/01/1900            | 31/12/9999           |
| van Saoedische herkomst     | 817          |          | 01/01/1900            | 31/12/9999           |
| van Senegalese herkomst     | 856          |          | 01/01/1900            | 31/12/9999           |
| van Senegambiaanse herkomst | 892          |          | 01/01/1900            | 31/12/9999           |
| van Servische herkomst      | 770          |          | 31/12/1992            | 31/12/9999           |
| van Sloveense herkomst      | 860          |          | 01/01/1900            | 31/12/9999           |
| van Soedanese herkomst      | 824          |          | 01/01/1900            | 31/12/9999           |
| van Somalische herkomst     | 821          |          | 01/01/1900            | 31/12/9999           |
| van Spaanse herkomst        | 757          |          | 01/01/1900            | 31/12/9999           |
| van Srilankaanse herkomst   | 839          |          | 01/01/1900            | 31/12/9999           |
| van Swazische herkomst      | 891          |          | 01/01/1900            | 31/12/9999           |
| van Syrische herkomst       | 788          |          | 01/01/1900            | 31/12/9999           |
| van Tadzjiekse herkomst     | 877          |          | 01/01/1900            | 31/12/9999           |
| van Tanzaniaanse herkomst   | 812          |          | 01/01/1900            | 31/12/9999           |
| van Thaise herkomst         | 834          |          | 01/01/1900            | 31/12/9999           |

| Land                         | NIS Landcode | ISO Code | Begindatum geldigheid | Einddatum geldigheid |
|------------------------------|--------------|----------|-----------------------|----------------------|
| van Tibetaanse herkomst      | 842          |          | 01/01/1900            | 31/12/9999           |
| van Timorese herkomst        | 883          |          | 01/01/1900            | 31/12/9999           |
| van Togose herkomst          | 847          |          | 01/01/1900            | 31/12/9999           |
| van Tsjadische herkomst      | 823          |          | 01/01/1900            | 31/12/9999           |
| van Tsjechische herkomst     | 771          |          | 01/01/1900            | 31/12/9999           |
| van Tunesische herkomst      | 745          |          | 01/01/1900            | 31/12/9999           |
| van Turkmeense herkomst      | 878          |          | 01/01/1900            | 31/12/9999           |
| van Turkse herkomst          | 789          |          | 01/01/1900            | 31/12/9999           |
| van Uruguayaanse herkomst    | 746          |          | 01/01/1900            | 31/12/9999           |
| van Venezolaanse herkomst    | 897          |          | 01/01/1900            | 31/12/9999           |
| van Viëtnameese herkomst     | 778          |          | 01/01/1900            | 31/12/9999           |
| van Witruisische herkomst    | 863          |          | 01/01/1900            | 31/12/9999           |
| van Zaïrese herkomst         | 779          |          | 01/01/1900            | 31/12/9999           |
| van Zambiaanse herkomst      | 887          |          | 01/01/1900            | 31/12/9999           |
| van Zimbabwaanse herkomst    | 889          |          | 01/01/1900            | 31/12/9999           |
| van Zuid-Soedanese herkomst  | 893          |          | 01/01/1900            | 31/12/9999           |
| van Zuidafrikaanse herkomst  | 818          |          | 01/01/1900            | 31/12/9999           |
| Vanuatu                      | 624          | VU       | 30/07/1980            | 31/12/9999           |
| Venezuela                    | 520          | VE       | 01/01/1900            | 31/12/9999           |
| Verenigd Koninkrijk          | 112          | GB       | 01/01/1900            | 31/12/9999           |
| Verenigde Arabische Emiraten | 260          | AE       | 01/01/1900            | 31/12/9999           |
| Verenigde Staten van Amerika | 402          | US       | 01/01/1900            | 31/12/9999           |
| Vluchteling                  | 700          |          | 01/01/1900            | 31/12/9999           |

| Land                             | NIS Landcode | ISO Code | Begindatum geldigheid | Einddatum geldigheid |
|----------------------------------|--------------|----------|-----------------------|----------------------|
| Vluchteling erkend in ander land | 710          |          | 01/01/1900            | 31/12/9999           |
| Wallis en Futuna (F.)            | 689          | WF       | 01/01/1900            | 31/12/9999           |
| West-Samoa                       | 614          | WS       | 01/01/1900            | 01/01/1962           |
| Zaire (Republiek)                | 364          |          | 01/12/1971            | 16/05/1997           |
| Zambia                           | 335          | ZM       | 01/01/1900            | 31/12/9999           |
| Zimbabwe                         | 344          | ZW       | 18/04/1980            | 31/12/9999           |
| Zuid-Afrika (Rep.)               | 325          | ZA       | 01/01/1900            | 31/12/9999           |
| Zuid-Korea (Rep.)                | 206          | KR       | 01/01/1900            | 31/12/9999           |
| Zuid-Soedan                      | 365          | SS       | 29/08/2011            | 31/12/9999           |
| Zuid-Viëtnam                     | 217          |          | 01/01/1900            | 31/12/1992           |
| Zuid-Vietnam                     | 279          |          | 01/01/1900            | 02/07/1976           |
| Zweden                           | 126          | SE       | 01/01/1900            | 31/12/9999           |
| Zwitserland                      | 127          | CH       | 01/01/1900            | 31/12/9999           |

Indemnités-Uitkeringen: scenario 1- Bijlage nummer 6: Activiteit in verband met het risico  
Versie: 2024/2

---

Publicatiedatum:

30/05/2024

Inhoud van de bijlage: 



AN2008-1-NL6.pdf



AN2008-1-NL6.doc



AN2008-1-NL6.xls



AN2008-1-NL6.txt



AN2008-1-NL6.xml

Tussentijdse informatie:

**Arbeiders**

| Type werknemer | Code | Omschrijving  | Begindatum<br>geldigheid | Einddatum<br>geldigheid |
|----------------|------|---|--------------------------|-------------------------|
| Arbeiders      | 001  | Arbeider zonder verplaatsingen                                | 01/01/1900               | 01/01/9999              |
| Arbeiders      | 002  | Arbeider op de werf   | 01/01/1900               | 01/01/9999              |
| Arbeiders      | 003  | Huisbewaarders  | 01/01/1900               | 01/01/9999              |
| Arbeiders      | 004  | Schoonmaak- en onderhoudspersoneel                            | 01/01/1900               | 01/01/9999              |
| Arbeiders      | 005  | Keukenpersoneel (niet te gebruiken door HORECA-ondernemingen) | 01/01/1900               | 31/12/9999              |
| Arbeiders      | 006  | Chauffeur   | 01/01/1900               | 01/01/9999              |

**Bedienden**

| Type werknemer   | Code       | Omschrijving   | Begindatum<br>geldigheid | Einddatum<br>geldigheid |
|------------------|------------|--|--------------------------|-------------------------|
| Bedienden        | 401        | Bediende zonder verplaatsingen   | 01/01/1900               | 01/01/9999              |
| Bedienden        | 402        | Bediende met occasionele opdrachten buiten de onderneming  | 01/01/1900               | 01/01/9999              |
| Bedienden        | 403        | Bediende met regelmatige opdrachten buiten de onderneming  | 01/01/1900               | 01/01/9999              |
| Bedienden        | 404        | Vertegenwoordiger, reizend personeel, loopjongen   | 01/01/1900               | 31/12/9999              |
| Bedienden        | 405        | Bediende die manueel werk verricht   | 01/01/1900               | 01/01/9999              |
| Bedienden        | 406        | Thuiswerkende bediende   | 01/01/1900               | 01/01/9999              |
| Bedienden        | 407        | Verzorgend personeel   | 01/01/1900               | 01/01/9999              |
| Bedienden        | 408        | Verkoper   | 01/01/1900               | 01/01/9999              |
| Bedienden        | 409        | Voetballer onderworpen aan het statuut van betaalde sportbeoefenaar  | 01/01/1900               | 01/01/9999              |
| Bedienden        | 410        | Voetballer niet onderworpen aan het statuut van betaalde sportbeoefenaar met een vaste jaarwedde van 1239,47 EUR of meer       | 01/01/1900               | 01/01/9999              |
| Bedienden        | 411        | Voetballer niet onderworpen aan het statuut van betaalde sportbeoefenaar met een vaste jaarwedde van minder dan 1239,47 EUR    | 01/01/1900               | 01/01/9999              |
| <b>Bedienden</b> | <b>412</b> | <b>Andere sportbeoefenaar dan voetballer (niet gebruiken voor werkgeverscategorie 070 tot en met het tweede kwartaal 2007)</b> | 01/01/1900               | 01/01/9999              |

Indemnités-Uitkeringen: scenario 1- Bijlage nummer 7: Codificatie van bezoldigingen  
Versie: 2024/2

---

Publicatiedatum:

30/05/2024

*De bijlage is gewijzigd: De wijzigingen zijn vetgedrukt weergegeven in de Word- en PDF-documenten.*

Inhoud van de bijlage: [i](#)



AN2024-2-NL7.pdf



AN2024-2-NL7.docx



AN2024-2-NL7.xlsx



AN2024-2-NL7.txt



AN2024-2-NL7.xml

Tussentijdse informatie:

| Code | Omschrijving   | DMFA | ASR | Begindatum<br>geldigheid | Einddatum<br>geldigheid |
|------|--|------|-----|--------------------------|-------------------------|
| 1    | Alle bedragen die steeds als loon worden beschouwd, met uitzondering van de vergoedingen die onder een andere code worden vermeld.   | Yes  | Yes | 01/01/1900               | 01/01/9999              |
| 2    | Premies en gelijkaardige voordelen die worden toegekend onafhankelijk van het aantal effectief gewerkte dagen in het aangiftekwartaal.   | Yes  | Yes | 01/01/1900               | 01/01/9999              |
| 3    | Vergoedingen betaald aan de werknemer in geval van beëindiging van de arbeidsovereenkomst die worden uitgedrukt in arbeidstijd.  | Yes  | Yes | 01/01/1900               | 01/01/9999              |
| 4    | Vergoedingen betaald aan de werknemer in geval van beëindiging van de arbeidsovereenkomst die niet worden uitgedrukt in arbeidstijd.   | Yes  | Yes | 01/01/1900               | 01/01/9999              |
| 5    | Premies die de werknemer ontvangt omdat hij, in het raam van maatregelen tot herverdeling van de arbeid, zijn arbeidsprestaties heeft beperkt.   | Yes  | Yes | 01/01/1900               | 01/01/9999              |
| 6    | Vergoedingen voor uren die geen arbeidstijd zijn in de zin van de arbeidswet van 16 maart 1971, toegekend ingevolge een CAO gesloten in de schoot van een paritair orgaan vóór 1 januari 1994 en algemeen verbindend verklaard bij koninklijk besluit. | Yes  | Yes | 01/01/1900               | 01/01/9999              |
| 7    | Enkel vertrekvakantiegeld, uitbetaald aan bedienden, onderhevig aan bijdragen.   | Yes  | Yes | 01/01/2007               | 01/01/9999              |
| 8    | Supplement voor tewerkstelling van een gelegenhedswerknemer uit de Horeca op een zaterdag, een dag voor een feestdag, een zondag of een feestdag.  | Yes  | Yes | 01/07/2007               | 30/09/2013              |

| Code      | Omschrijving   | DMFA | ASR       | Begindatum<br>geldigheid | Einddatum<br>geldigheid |
|-----------|--|------|-----------|--------------------------|-------------------------|
| 9         | Vergoedingen betaald aan de statutaire ambtenaar in geval van beëindiging van de arbeidsrelatie, die worden uitgedrukt in arbeidstijd.   | Yes  | Yes       | 01/01/2004               | 01/01/9999              |
| 10        | Voordeel van alle aard op persoonlijk gebruik bedrijfswagen of, tot en met 31/12/2020, op de mobiliteitsvergoeding in ruil voor het inleveren van een bedrijfswagen of op de milieuvriendelijke bedrijfswagen in het kader van het mobiliteitsbudget.  | Yes  | Yes       | 01/01/1900               | 01/01/9999              |
| 11        | Enkel vertrekvakantiegeld, uitbetaald aan bedienden, niet onderhevig aan bijdragen.  | Yes  | Yes       | 01/01/2007               | 01/01/9999              |
| 12        | Gedeelte van het enkel vakantiegeld dat overeenstemt met het normale loon voor de vakantiedagen en dat vervroegd werd uitbetaald door de vorige werkgever en dat niet onderhevig is aan bijdragen. Vanaf het eerste kwartaal 2024 gaat het om 90% van het brutoloon per opgenomen vakantiedag en desgevallend om het bedrag dat bij de eindafrekening van het vakantiegeld in mindering mag gebracht worden van het effectief door de nieuwe werkgever verschuldigde enkel vakantiegeld. | Yes  | Yes       | 01/01/2007               | 01/01/9999              |
| 13        | Vergoedingen voor niet te recupereren overuren die vrijgesteld zijn van socialezekerheidsbijdragen   | Yes  | Yes       | 01/10/2015               | 01/01/9999              |
| <b>14</b> | Bedrag dat bij de eindafrekening van het enkel vakantiegeld moet bijbetaald worden als de door de nieuwe werkgever uitgekeerde voorschotten niet voldoen en een deel enkel vakantiegeld nog moet uitbetaald worden.  | Yes  | <b>No</b> | 01/01/2024               | 01/01/9999              |

| Code | Omschrijving   | DMFA | ASR | Begindatum<br>geldigheid | Einddatum<br>geldigheid |
|------|--|------|-----|--------------------------|-------------------------|
| 20   | Specifieke looncomponenten die voor gepensioneerden als loon worden beschouwd voor de toepassing van de regels inzake de cumulatie van een rust- en overlevingspensioen met inkomen uit beroepsarbeid. | Yes  | Yes | 01/01/1900               | 01/01/9999              |
| 21   | Voordelen niet onderworpen aan de gewone RSZ-bijdragen.  | No   | Yes | 01/01/1900               | 31/12/2021              |
| 21   | Voordelen niet onderworpen aan de gewone RSZ-bijdragen.  | Yes  | Yes | 01/01/2022               | 01/01/9999              |
| 22   | Flexiloon  | Yes  | Yes | 01/10/2015               | 01/01/9999              |
| 23   | Premies betaald aan een flexijob-werknemer   | Yes  | Yes | 01/10/2015               | 01/01/9999              |
| 24   | Voordelen niet onderworpen aan de gewone RSZ-bijdragen die in aanmerking komen voor subsidies  | Yes  | Yes | 01/10/2018               | 01/01/9999              |
| 25   | Tussenkost voor verplaatsingen in opdracht   | Yes  | Yes | 01/10/2018               | 01/01/9999              |
| 26   | Door werkgever ontvangen premies en/of subsidies andere dan sociale Maribel  | Yes  | Yes | 01/10/2018               | 01/01/9999              |
| 27   | Vergoeding voor een federaal of regionaal parlaments- of regeringslid of van een beschermde lokale mandataris  | Yes  | Yes | 01/01/2019               | 01/01/9999              |
| 28   | Uittredingvergoeding van een lid van een parlement, een regering, een Bestendige Deputatie of provinciecollege   | Yes  | Yes | 01/01/2019               | 01/01/9999              |
| 29   | Saldo van het mobiliteitsbudget uitbetaald in geld en dat overeenstemt met de 3de pijler   | Yes  | Yes | 01/01/2019               | 01/01/9999              |
| 30   | Gewaarborgd loon tweede week.  | No   | Yes | 01/01/1900               | 01/01/9999              |

| Code | Omschrijving  | DMFA | ASR | Begindatum<br>geldigheid | Einddatum<br>geldigheid |
|------|---|------|-----|--------------------------|-------------------------|
| 31   | Vergoeding CAO 12bis/13bis.   | No   | Yes | 01/01/1900               | 01/01/9999              |
| 32   | Nettoloon activeringsprogramma's.   | No   | Yes | 01/01/1900               | 01/01/9999              |
| 33   | Bruto bezoldiging voor een deeltijdse werknemer met inkomensgarantie - uitkering.   | No   | Yes | 01/01/1900               | 01/01/9999              |
| 41   | Vergoeding voor aanvullende verantwoordelijkheden van een federaal of regionaal parlaments- of regeringslid   | Yes  | No  | 01/01/2019               | 01/01/9999              |
| 42   | Deel van het loon (10%) van de in het kader van een startbaanovereenkomst tewerkgestelde werknemer dat door de werkgever wordt besteed aan zijn opleiding   | Yes  | Yes | 01/01/2022               | 01/01/9999              |
| 43   | Premies, toelagen en vergoedingen betaald aan een contractueel of statutair personeelslid van de lokale politie die in aanmerking komen voor sociale toelage II, m.u.v. de eindejaarspremie - onderworpen aan overheidspensioenbijdrage | Yes  | Yes | 01/01/2022               | 01/01/9999              |
| 44   | Premies, toelagen en vergoedingen betaald aan een statutair personeelslid van de lokale politie die in aanmerking komen voor sociale toelage II, m.u.v. de eindejaarspremie - vrijgesteld van overheidspensioenbijdrage                 | Yes  | Yes | 01/01/2022               | 01/01/9999              |
| 45   | Onderworpen eindejaarspremie van lokale politie   | Yes  | Yes | 01/01/2022               | 01/01/9999              |
| 46   | Voordelen niet onderworpen aan de gewone RSZ-bijdragen die in aanmerking komen voor subsidies uitbetaald door het Fonds Sociale Maribel voor de Overheidssector, met uitzondering van de elementen aangegeven onder een andere code.    | Yes  | Yes | 01/01/2022               | 01/01/9999              |

| Code | Omschrijving  | DMFA | ASR | Begindatum<br>geldigheid | Einddatum<br>geldigheid |
|------|---|------|-----|--------------------------|-------------------------|
| 47   | Vergoeding voor overdracht van auteursrechten en naburige rechten   | Yes  | Yes | 01/01/2018               | 01/01/9999              |
| 51   | Vergoeding betaald aan een vastbenoemd personeelslid dat volledig afwezig is in het kader van een maatregel tot reorganisatie van de arbeidstijd  | Yes  | Yes | 01/01/2011               | 01/01/9999              |
| 61   | Alle bedragen betaald aan een statutair personeelslid die steeds als loon worden beschouwd, met uitzondering van de vergoedingen die onder een andere code worden vermeld - vrijgesteld van overheidspensioenbijdrage     | Yes  | Yes | 01/01/2022               | 01/01/9999              |
| 62   | Premies en gelijkaardige voordelen betaald aan een statutair personeelslid die worden toegekend onafhankelijk van het aantal effectief gewerkte dagen in het aangiftekwartaal - vrijgesteld van overheidspensioenbijdrage | Yes  | Yes | 01/01/2022               | 01/01/9999              |
| 65   | Premies die een statutair personeelslid ontvangt omdat hij, in het raam van maatregelen tot herverdeling van de arbeid, zijn arbeidsprestaties heeft beperkt - vrijgesteld van overheidspensioenbijdrage                  | Yes  | Yes | 01/01/2022               | 01/01/9999              |
| 66   | Vergoeding betaald aan een vastbenoemd personeelslid dat volledig afwezig is in het kader van een maatregel tot reorganisatie van de arbeidstijd - vrijgesteld van overheidspensioenbijdrage                              | Yes  | Yes | 01/01/2022               | 01/01/9999              |
| 67   | Alle bedragen betaald aan een statutair personeelslid vrijgesteld van socialezekerheidsbijdrage en onderworpen aan overheidspensioenbijdrage, die niet onder een andere code vermeld worden                               | Yes  | Yes | 01/01/2022               | 01/01/9999              |

**Commentaar**

De waarden uit het veld 'ASR' moet samengelezen worden met het toegelaten domein van de zone waarin naar de bijlage wordt verwezen.

Indemnités-Uitkeringen: scenario 1- Bijlage nummer 8: Codificatie van arbeidstijdgegevens  
Versie: 2024/2

---

Publicatiedatum:

30/05/2024

Inhoud van de bijlage: [i](#)



AN2024-1-NL8.pdf



AN2024-1-NL8.docx



AN2024-1-NL8.xlsx



AN2024-1-NL8.txt



AN2024-1-NL8.xml

Tussentijdse informatie:

| Code | Omschrijving   | DMFA | DMFA PPL | Geldig vanaf trimester | Geldig tot trimester | Begindatum geldigheid | Einddatum geldigheid |
|------|--|------|----------|------------------------|----------------------|-----------------------|----------------------|
| 1    | alle arbeidstijdgegevens gedekt door loon met RSZ-bijdragen, met uitzondering van de wettelijke en bijkomende vakantie van arbeiders   | Yes  | Yes      | 2003/1                 | 9999/4               | 01/01/1900            | 01/01/9999           |
| 2    | wettelijke vakantie voor arbeiders   | Yes  | Yes      | 2003/1                 | 9999/4               | 01/01/1900            | 01/01/9999           |
| 3    | bijkomende vakantie voor arbeiders   | Yes  | No       | 2003/1                 | 9999/4               | 01/01/1900            | 01/01/9999           |
| 4    | afwezigheid eerste dag wegens slecht weer bouwbedrijf (onvolledig loon)  | Yes  | No       | 2003/1                 | 9999/4               | 01/01/1900            | 01/01/9999           |
| 5    | betaald educatief verlof of Vlaams Opleidingsverlof  | Yes  | No       | 2003/1                 | 9999/4               | 01/01/1900            | 01/01/9999           |
| 10   | gewaarborgd loon tweede week, feestdagen en vervangingsdagen tijdens periode van tijdelijke werkloosheid, functie van rechter sociale zaken  | Yes  | Yes      | 2003/1                 | 9999/4               | 01/01/1900            | 01/01/9999           |
| 11   | arbeidsongeschiktheid met aanvulling of voorschot overeenkomstig de CAO 12bis/13bis  | Yes  | Yes      | 2003/1                 | 9999/4               | 01/01/1900            | 01/01/9999           |
| 12   | vakantie krachtens algemeen verbindend verklaarde CAO of inhaalrust (bouwbedrijf, handel in brandstoffen, kleding- en confectiebedrijf, Diamantnijverheid en -handel, binnenscheepvaart, teelt en eerste verwerking van vlas en/of hennep) | Yes  | No       | 2003/1                 | 9999/4               | 01/01/1900            | 01/01/9999           |
| 13   | sociale promotie   | Yes  | Yes      | 2003/1                 | 9999/4               | 01/01/1900            | 01/01/9999           |
| 14   | aanvullende vakantiedagen bij activiteitsaanvang of -hervatting  | Yes  | Yes      | 2012/2                 | 9999/4               | 01/04/2012            | 01/01/9999           |
| 15   | vakantiedagen waarvan de betaling inbegrepen is in het flexiloon   | Yes  | No       | 2015/4                 | 9999/4               | 01/10/2015            | 01/01/9999           |
| 20   | onbezoldigde dagen inhaalrust in het raam van maatregelen tot vermindering van de arbeidstijd met verhoogde uurloon  | Yes  | No       | 2003/1                 | 9999/4               | 01/01/1900            | 01/01/9999           |
| 21   | de dagen staking/lock-out  | Yes  | Yes      | 2003/1                 | 9999/4               | 01/01/1900            | 01/01/9999           |
| 22   | syndicale opdracht   | Yes  | Yes      | 2003/1                 | 9999/4               | 01/01/1900            | 01/01/9999           |
| 23   | carensdag  | Yes  | Yes      | 2003/1                 | 2013/4               | 01/01/1900            | 31/12/2013           |
| 24   | verlof om dwingende redenen zonder behoud van loon - voor de onthaalouders, onbezoldigde vakantiedagen (maximum 20) en wettelijke feestdagen wanneer er geen kinderopvang is   | Yes  | Yes      | 2003/1                 | 9999/4               | 01/01/1900            | 01/01/9999           |

| Code | Omschrijving   | DMFA | DMFA PPL | Geldig vanaf trimester | Geldig tot trimester | Begindatum geldigheid | Einddatum geldigheid |
|------|--|------|----------|------------------------|----------------------|-----------------------|----------------------|
| 25   | burgerplichten zonder behoud van loon, openbaar mandaat  | Yes  | Yes      | 2003/1                 | 9999/4               | 01/01/1900            | 01/01/9999           |
| 26   | militieverplichtingen  | Yes  | Yes      | 2003/1                 | 9999/4               | 01/01/1900            | 01/01/9999           |
| 30   | alle arbeidstijdgegevens waarvoor de werkgever geen loon of vergoeding betaalt, met uitzondering van deze die onder een andere code vermeld worden   | Yes  | Yes      | 2003/1                 | 9999/4               | 01/01/1900            | 01/01/9999           |
| 31   | dagen van onbezoldigde volledige afwezigheid, gelijkgesteld met dienstactiviteit, eventueel opsplitsbaar (vb. verlof wegens dwingende redenen van familiaal belang)                                  | Yes  | Yes      | 2011/1                 | 9999/4               | 01/01/2011            | 01/01/9999           |
| 32   | dagen van onbezoldigde volledige afwezigheid in de stand non-activiteit, van terbeschikkingstelling zonder wachtwedde of van onbezoldigde non-activiteit voor militairen                             | Yes  | Yes      | 2011/1                 | 9999/4               | 01/01/2011            | 01/01/9999           |
| 33   | dagen van volledige afwezigheid voor onbezoldigd politiek verlof gelijkgesteld met dienstactiviteit  | Yes  | Yes      | 2011/1                 | 9999/4               | 01/01/2011            | 01/01/9999           |
| 41   | dagen van bezoldigde volledige afwezigheid in de stand non-activiteit  | Yes  | Yes      | 2011/1                 | 9999/4               | 01/01/2011            | 01/01/9999           |
| 42   | dagen van volledige terbeschikkingstelling met wachtwedde en met behoud van het recht op weddenverhoging   | Yes  | Yes      | 2011/1                 | 9999/4               | 01/01/2011            | 01/01/9999           |
| 43   | dagen van tijdelijke ontstentenis van betrekking wegens gezondheidsredenen (militairen)  | Yes  | No       | 2011/1                 | 9999/4               | 01/01/2011            | 01/01/9999           |
| 50   | ziekte (ziekte of ongeval van gemeen recht)  | Yes  | Yes      | 2003/1                 | 9999/4               | 01/01/1900            | 01/01/9999           |
| 51   | moederschapsbescherming (= maatregel van moederschapsbescherming, moederschapsrust of omgezet moederschapsverlof bij overlijden of hospitalisatie van de moeder) en borstvoedingspauzes (CAO nr. 80) | Yes  | Yes      | 2003/1                 | 9999/4               | 01/01/1900            | 01/01/9999           |
| 52   | vaderschaps- of geboorteverlof, adoptieverlof en pleegouderverlof (alleen de dagen ten laste van de sector "uitkeringen")  | Yes  | Yes      | 2003/1                 | 9999/4               | 01/01/1900            | 01/01/9999           |
| 53   | ziekte (profylactisch verlof)  | Yes  | Yes      | 2017/1                 | 9999/4               | 01/01/2017            | 01/01/9999           |
| 60   | arbeidsongeval   | Yes  | Yes      | 2003/1                 | 9999/4               | 01/01/1900            | 01/01/9999           |

| Code       | Omschrijving   | DMFA | DMFA PPL | Geldig vanaf trimester | Geldig tot trimester | Begindatum geldigheid | Einddatum geldigheid |
|------------|--|------|----------|------------------------|----------------------|-----------------------|----------------------|
| 61         | beroepsziekte  | Yes  | Yes      | 2003/1                 | 9999/4               | 01/01/1900            | 01/01/9999           |
| 70         | tijdelijke werkloosheid andere dan de codes 71, 72 en 77   | Yes  | Yes      | 2003/1                 | 9999/4               | 01/01/1900            | 01/01/9999           |
| 71         | specifieke code economische werkloosheid   | Yes  | Yes      | 2003/1                 | 9999/4               | 01/01/1900            | 01/01/9999           |
| 72         | specifieke code voor tijdelijke werkloosheid ingevolge slecht weer   | Yes  | Yes      | 2003/1                 | 9999/4               | 01/01/1900            | 01/01/9999           |
| 73         | jeugdvakantie en seniorvakantie  | Yes  | Yes      | 2003/1                 | 9999/4               | 01/01/1900            | 01/01/9999           |
| 74         | minderprestaties van de erkende onthaalouder, te wijten aan de afwezigheid van kinderen die normaal zouden worden opgevangen, maar die niet zijn komen opdagen door omstandigheden buiten de wil van de onthaalouder om                              | Yes  | Yes      | 2003/2                 | 9999/4               | 01/04/2003            | 01/01/9999           |
| 75         | dagen pleegzorgen  | Yes  | Yes      | 2008/4                 | 9999/4               | 01/10/2008            | 01/01/9999           |
| 76         | schorsingsdagen bedienden wegens werkgebrek  | Yes  | No       | 2009/2                 | 9999/4               | 01/04/2009            | 01/01/9999           |
| 77         | Tijdelijke werkloosheid wegens overmacht Corona of overstromingen of oorlog Oekraïne   | Yes  | Yes      | 2020/2                 | 2022/2               | 01/04/2020            | 30/06/2022           |
| 80         | niet te recupereren overuren die vrijgesteld zijn van sociale zekerheidsbijdragen  | Yes  | No       | 2015/4                 | 9999/4               | 01/10/2015            | 01/01/9999           |
| <b>101</b> | Vaartdagen van zeevarenden in de koopvaardij-, bagger- of zeesleepvaartsector <b>en van zeevarenden die installatie- en onderhoudswerken op zee uitvoeren</b>  | Yes  | No       | 2018/1                 | 9999/4               | 01/01/2018            | 01/01/9999           |
| <b>102</b> | Vakantiedagen opgenomen door zeevarenden in de koopvaardij-, bagger- of zeesleepvaartsector <b>en door zeevarenden die installatie- en onderhoudswerken op zee uitvoeren</b>   | Yes  | No       | 2018/1                 | 9999/4               | 01/01/2018            | 01/01/9999           |
| 110        | Prestaties van een federaal of regionaal parlaments- of regeringslid, of van een beschermde lokale mandataris; dagen gedekt door een uittredingsvergoeding van een lid van een parlement, een regering, een Bestendige Deputatie of provinciecollege | Yes  | No       | 2019/1                 | 9999/4               | 01/01/2019            | 01/01/9999           |

| Code | Omschrijving  | DMFA | DMFA PPL | Geldig vanaf trimester | Geldig tot trimester | Begindatum geldigheid | Einddatum geldigheid |
|------|---|------|----------|------------------------|----------------------|-----------------------|----------------------|
| 301  | alle arbeidstijdgegevens gedekt door een vergoeding met vrijstelling van socialezekerheidsbijdragen, met uitzondering van deze die onder een andere code vermeld worden | No   | Yes      | 2003/1                 | 2021/4               | 01/01/1900            | 31/12/2021           |

Indemnités-Uitkeringen: scenario 1- Bijlage nummer 9: Functienummers van het personeel  
aangegeven met het forfait volgens de categorie van de werkgever  
Versie: 2024/2

---

Publicatiedatum:

30/05/2024

*De bijlage is gewijzigd: De wijzigingen zijn vetgedrukt weergegeven in de Word- en PDF-documenten.*

Inhoud van de bijlage: [i](#)



AN2024-1NL9.pdf



AN2024-1NL9.docx



AN2024-1-NL9.xlsx



AN2024-1-NL9.txt



AN2024-1-NL9.xml

Tussentijdse informatie:

### Functienummers geldig tot 2007/1

|                                     | Categorie | Code | Leeftijd                   | Functie  | Begindatum<br>geldigheid | Einddatum<br>geldigheid |
|-------------------------------------|-----------|------|----------------------------|--|--------------------------|-------------------------|
| Functienummers<br>geldig tot 2007/1 | 16        | 27   | -                          | Kruier   | 01/01/1900               | 31/03/2007              |
| Functienummers<br>geldig tot 2007/1 | 16        | 32   | 15                         | Loopjongen   | 01/01/1900               | 31/03/2007              |
| Functienummers<br>geldig tot 2007/1 | 16        | 33   | 16                         | Loopjongen   | 01/01/1900               | 31/03/2007              |
| Functienummers<br>geldig tot 2007/1 | 16        | 34   | 17                         | Adjunct chef loopjongen  | 01/01/1900               | 31/03/2007              |
| Functienummers<br>geldig tot 2007/1 | 16        | 35   | 18                         | Chef loopjongen  | 01/01/1900               | 31/03/2007              |
| Functienummers<br>geldig tot 2007/1 | 16        | 36   | 19                         | Chef loopjongen  | 01/01/1900               | 31/03/2007              |
| Functienummers<br>geldig tot 2007/1 | 16        | 37   | 20                         | Chef loopjongen  | 01/01/1900               | 31/03/2007              |
| Functienummers<br>geldig tot 2007/1 | 16        | 38   | -,21,-<br>,18,18,-,-       | Voiturier, Portier, Kruier, Kamerknecht, Kamermeisje,<br>toiletvrouw, Aangestelde kleedkamer, Andere<br>werknemers                                   | 01/01/1900               | 31/03/2007              |
| Functienummers<br>geldig tot 2007/1 | 16        | 39   | 21                         | Conciërge  | 01/01/1900               | 31/03/2007              |
| Functienummers<br>geldig tot 2007/1 | 16        | 40   | 23                         | Chef conciërge   | 01/01/1900               | 31/03/2007              |
| Functienummers<br>geldig tot 2007/1 | 16        | 41   | 19                         | Kamerknecht, kamermeisje   | 01/01/1900               | 31/03/2007              |
| Functienummers<br>geldig tot 2007/1 | 16        | 43   | 15                         | Leerjongen zaal  | 01/01/1900               | 31/03/2007              |
| Functienummers<br>geldig tot 2007/1 | 16        | 44   | 16                         | Leerjongen zaal  | 01/01/1900               | 31/03/2007              |
| Functienummers<br>geldig tot 2007/1 | 16        | 45   | 17                         | Hulpkelner-afruimer  | 01/01/1900               | 31/03/2007              |
| Functienummers<br>geldig tot 2007/1 | 16        | 46   | 18                         | Hulpkelner-suite, Hulpkelner-suite/banket, Hulpknecht<br>barman, Hulp étage-kelner   | 01/01/1900               | 31/03/2007              |
| Functienummers<br>geldig tot 2007/1 | 16        | 47   | 19                         | Hulpkelner-rijleider, Banketkelner   | 01/01/1900               | 31/03/2007              |
| Functienummers<br>geldig tot 2007/1 | 16        | 48   | 20                         | 1/2 rijleider restaurant, 1/2 rijleider banket,<br>Hulpknecht barman   | 01/01/1900               | 31/03/2007              |
| Functienummers<br>geldig tot 2007/1 | 16        | 49   | 21,21,21,21<br>,21,21,22,- | Kelner restaurant, Rangkelner restaurant, Rijleider<br>banket, Kelner banket, Kelner brasserie, taverne,<br>bistro,Kelner café, Barman, Etage-kelner | 01/01/1900               | 31/03/2007              |
| Functienummers<br>geldig tot 2007/1 | 16        | 50   | 22,22,22,-                 | Eerste rangkelner restaurant, Wijnkelner, Eerste<br>rangkelner banket, Verantwoordelijke barman  | 01/01/1900               | 31/03/2007              |
| Functienummers<br>geldig tot 2007/1 | 16        | 51   | 23                         | Maître d'hôtel restaurant, Maître d'hôtel banket,<br>Oberkelner roomservice  | 01/01/1900               | 31/03/2007              |
| Functienummers<br>geldig tot 2007/1 | 16        | 52   | -                          | Assistent maître d'hôtel restaurant, Assistent maître<br>d'hôtel banket, Assistent oberkelner roomservice  | 01/01/1900               | 31/03/2007              |
| Functienummers<br>geldig tot 2007/1 | 16        | 98   | -                          | Gelegenheidswerknemer in de Horeca   | 01/07/2003               | 30/06/2007              |
| Functienummers<br>geldig tot 2007/1 | 17        | 27   | -                          | Kruier   | 01/01/1900               | 31/03/2007              |
| Functienummers<br>geldig tot 2007/1 | 17        | 32   | 15                         | Loopjongen   | 01/01/1900               | 31/03/2007              |
| Functienummers<br>geldig tot 2007/1 | 17        | 33   | 16                         | Loopjongen   | 01/01/1900               | 31/03/2007              |
| Functienummers<br>geldig tot 2007/1 | 17        | 34   | 17                         | Adjunct chef loopjongen  | 01/01/1900               | 31/03/2007              |
| Functienummers<br>geldig tot 2007/1 | 17        | 35   | 18                         | Chef loopjongen  | 01/01/1900               | 31/03/2007              |
| Functienummers<br>geldig tot 2007/1 | 17        | 36   | 19                         | Chef loopjongen  | 01/01/1900               | 31/03/2007              |

|                                     | Categorie | Code | Leeftijd                   | Functie  | Begindatum<br>geldigheid | Einddatum<br>geldigheid |
|-------------------------------------|-----------|------|----------------------------|--|--------------------------|-------------------------|
| Functienummers<br>geldig tot 2007/1 | 17        | 37   | 20                         | Chef loopjongen  | 01/01/1900               | 31/03/2007              |
| Functienummers<br>geldig tot 2007/1 | 17        | 38   | -,21,-<br>,18,18,-,-       | Voiturier, Portier, Kruier, Kamerknecht, Kamermeisje,<br>Toiletvrouw, Aangestelde kleedkamer, Andere<br>werknemers   | 01/01/1900               | 31/03/2007              |
| Functienummers<br>geldig tot 2007/1 | 17        | 39   | 21                         | Conciërge  | 01/01/1900               | 31/03/2007              |
| Functienummers<br>geldig tot 2007/1 | 17        | 40   | 23                         | Chef conciërge   | 01/01/1900               | 31/03/2007              |
| Functienummers<br>geldig tot 2007/1 | 17        | 41   | 19                         | Kamerknecht, kamermeisje   | 01/01/1900               | 31/03/2007              |
| Functienummers<br>geldig tot 2007/1 | 17        | 43   | 15                         | Leerjongen zaal  | 01/01/1900               | 31/03/2007              |
| Functienummers<br>geldig tot 2007/1 | 17        | 44   | 16                         | Leerjongen zaal  | 01/01/1900               | 31/03/2007              |
| Functienummers<br>geldig tot 2007/1 | 17        | 45   | 17                         | Hulpkelner-afruimer  | 01/01/1900               | 31/03/2007              |
| Functienummers<br>geldig tot 2007/1 | 17        | 46   | 18                         | Hulpkelner-suite, Hulpkelner-suite/banket, Hulpknecht<br>barman, Hulp étage-kelner   | 01/01/1900               | 31/03/2007              |
| Functienummers<br>geldig tot 2007/1 | 17        | 47   | 19                         | Hulpkelner-rijleider, Banketkelner   | 01/01/1900               | 31/03/2007              |
| Functienummers<br>geldig tot 2007/1 | 17        | 48   | 20                         | 1/2 rijleider restaurant,1/2 rijleider banket, Hulpknecht<br>barman  | 01/01/1900               | 31/03/2007              |
| Functienummers<br>geldig tot 2007/1 | 17        | 49   | 21,21,21,21<br>,21,21,22,- | Kelner restaurant, Rangkelner restaurant, Rijleider<br>banket, Kelner banket, Kelner brasserie, taverne, bistro,<br>Kelner café, Barman, Etage-kelner  | 01/01/1900               | 31/03/2007              |
| Functienummers<br>geldig tot 2007/1 | 17        | 50   | 22                         | Eerste rangkelner restaurant, Wijinkelner, Eerste<br>rangkelner banket, Verantwoordelijke barman   | 01/01/1900               | 31/03/2007              |
| Functienummers<br>geldig tot 2007/1 | 17        | 51   | 23                         | Maître d'hôtel restaurant, Maître d'hôtel banket,<br>Oberkelner roomservice  | 01/01/1900               | 31/03/2007              |
| Functienummers<br>geldig tot 2007/1 | 17        | 52   | -                          | Assistent maître d'hôtel restaurant, Assistent maître<br>d'hôtel banket, Assistent oberkelner roomservice  | 01/01/1900               | 31/03/2007              |
| Functienummers<br>geldig tot 2007/1 | 17        | 98   | -                          | Gelegenheidswerknemer in de Horeca   | 01/07/2003               | 30/06/2007              |
| Functienummers<br>geldig tot 2007/1 | 19        | 81   | -                          | Zeevissers : bemanning van de vissersvaartuigen<br>uitgezonderd scheepsleerjongens   | 01/01/1900               | 01/01/9999              |
| Functienummers<br>geldig tot 2007/1 | 19        | 82   | -                          | Zeevissers : scheepsleerjongens  | 01/01/1900               | 01/01/9999              |
| Functienummers<br>geldig tot 2007/1 | 20        | 20   | -                          | Programmaverkoopsters en aangestelden in de<br>vestiaire tewerkgesteld in de schouwburgen  | 01/01/1900               | 31/03/2007              |
| Functienummers<br>geldig tot 2007/1 | 20        | 25   | -                          | Programmaverkoopsters en aangestelden in de<br>vestiaire tewerkgesteld in de zalen voor<br>filmvertoningen gedurende minimum 40 uren per week  | 01/01/1900               | 31/03/2007              |
| Functienummers<br>geldig tot 2007/1 | 20        | 26   | -                          | Programmaverkoopsters en aangestelden in de<br>vestiaire tewerkgesteld in de zalen voor<br>filmvertoningen gedurende minder dan 40 uren per<br>week of in andere schouwspelondernemingen of<br>toiletvrouwen | 01/01/1900               | 31/03/2007              |
| Functienummers<br>geldig tot 2007/1 | 20        | 29   | -                          | Andere met geheel of gedeeltelijk met fooien of<br>bedieningsgeld bezoldigde werknemers  | 01/01/1900               | 31/03/2007              |
| Functienummers<br>geldig tot 2007/1 | 23        | 20   | -                          | Programmaverkoopsters en aangestelden in de<br>vestiaire tewerkgesteld in de schouwburgen  | 01/01/1900               | 31/03/2007              |
| Functienummers<br>geldig tot 2007/1 | 23        | 25   | -                          | Programmaverkoopsters en aangestelden in de<br>vestiaire tewerkgesteld in de zalen voor<br>filmvertoningen gedurende minimum 40 uren per week  | 01/01/1900               | 31/03/2007              |
| Functienummers<br>geldig tot 2007/1 | 23        | 26   | -                          | Programmaverkoopsters en aangestelden in de<br>vestiaire tewerkgesteld in de zalen voor<br>filmvertoningen gedurende minder dan 40 uren per<br>week of in andere schouwspelondernemingen of<br>toiletvrouwen | 01/01/1900               | 31/03/2007              |
| Functienummers<br>geldig tot 2007/1 | 23        | 29   | -                          | Andere met geheel of gedeeltelijk met fooien of<br>bedieningsgeld bezoldigde werknemers  | 01/01/1900               | 31/03/2007              |

|                                     | Categorie | Code | Leeftijd                   | Functie   | Begindatum<br>geldigheid | Einddatum<br>geldigheid |
|-------------------------------------|-----------|------|----------------------------|---|--------------------------|-------------------------|
| Functienummers<br>geldig tot 2007/1 | 68        | 28   | -                          | Chauffeurs van taxibestelwagens : andere chauffeurs   | 01/01/1900               | 31/03/2007              |
| Functienummers<br>geldig tot 2007/1 | 68        | 30   | -                          | Chauffeurs van taxibestelwagens : chauffeurs<br>tewerkgesteld gedurende maximum 6 uren per dag en<br>30 uren per week                                 | 01/01/1900               | 31/03/2007              |
| Functienummers<br>geldig tot 2007/1 | 97        | 91   | -                          | Gelegenheidsarbeider in de landbouw   | 01/01/2007               | 01/01/9999              |
| Functienummers<br>geldig tot 2007/1 | 97        | 98   | -                          | Gelegenheidswerknemer in de Horeca  | 01/01/2004               | 30/06/2007              |
| Functienummers<br>geldig tot 2007/1 | 97        | 99   | -                          | Gelegenheidsarbeider in de tuinbouw en, tem 4/2006,<br>de landbouw  | 01/07/2004               | 01/01/9999              |
| Functienummers<br>geldig tot 2007/1 | 146       | 27   | -                          | Kruier  | 01/01/1900               | 31/03/2007              |
| Functienummers<br>geldig tot 2007/1 | 146       | 32   | 15                         | Loopjongen  | 01/01/1900               | 31/03/2007              |
| Functienummers<br>geldig tot 2007/1 | 146       | 33   | 16                         | Loopjongen  | 01/01/1900               | 31/03/2007              |
| Functienummers<br>geldig tot 2007/1 | 146       | 34   | 17                         | Adjunct chef loopjongen   | 01/01/1900               | 31/03/2007              |
| Functienummers<br>geldig tot 2007/1 | 146       | 35   | 18                         | Chef loopjongen   | 01/01/1900               | 31/03/2007              |
| Functienummers<br>geldig tot 2007/1 | 146       | 36   | 19                         | Chef loopjongen   | 01/01/1900               | 31/03/2007              |
| Functienummers<br>geldig tot 2007/1 | 146       | 37   | 20                         | Chef loopjongen   | 01/01/1900               | 31/03/2007              |
| Functienummers<br>geldig tot 2007/1 | 146       | 38   | -,21,-<br>,18,18,-,-       | Voiturier, Portier, Kruier, Kamerknecht,<br>Kamermeisje,Toiletvrouw, Aangestelde kleedkamer,<br>Andere werknemers                                     | 01/01/1900               | 31/03/2007              |
| Functienummers<br>geldig tot 2007/1 | 146       | 39   | 21                         | Conciërge   | 01/01/1900               | 31/03/2007              |
| Functienummers<br>geldig tot 2007/1 | 146       | 40   | 23                         | Chef conciërge  | 01/01/1900               | 31/03/2007              |
| Functienummers<br>geldig tot 2007/1 | 146       | 41   | 19                         | Kamerknecht, kamermeisje  | 01/01/1900               | 31/03/2007              |
| Functienummers<br>geldig tot 2007/1 | 146       | 43   | 15                         | Leerjongen zaal   | 01/01/1900               | 31/03/2007              |
| Functienummers<br>geldig tot 2007/1 | 146       | 44   | 16                         | Leerjongen zaal   | 01/01/1900               | 31/03/2007              |
| Functienummers<br>geldig tot 2007/1 | 146       | 45   | 17                         | Hulpkelner-afruimer   | 01/01/1900               | 31/03/2007              |
| Functienummers<br>geldig tot 2007/1 | 146       | 46   | 18                         | Hulpkelner-suite, Hulpkelner-suite/banket, Hulpknecht<br>barman, Hulp étage-kelner  | 01/01/1900               | 31/03/2007              |
| Functienummers<br>geldig tot 2007/1 | 146       | 47   | 19                         | Hulpkelner-rijleider, Banketkelner  | 01/01/1900               | 31/03/2007              |
| Functienummers<br>geldig tot 2007/1 | 146       | 48   | 20                         | 1/2 rijleider restaurant, 1/2 rijleider banket,<br>Hulpknecht barman  | 01/01/1900               | 31/03/2007              |
| Functienummers<br>geldig tot 2007/1 | 146       | 49   | 21,21,21,21<br>,21,21,22,- | Kelner restaurant, Rangkelner restaurant, Rijleider<br>banket, Kelner banket, Kelner brasserie, taverne, bistro,<br>Kelner café, Barman, Etage-kelner | 01/01/1900               | 31/03/2007              |
| Functienummers<br>geldig tot 2007/1 | 146       | 50   | 22,22,22,-                 | Eerste rangkelner restaurant, Wijnkelner, Eerste<br>rangkelner banket, Verantwoordelijke barman   | 01/01/1900               | 31/03/2007              |
| Functienummers<br>geldig tot 2007/1 | 146       | 51   | 23                         | Maître d'hôtel restaurant, Maître d'hôtel banket,<br>Oberkelner roomservice   | 01/01/1900               | 31/03/2007              |
| Functienummers<br>geldig tot 2007/1 | 146       | 52   | -                          | Assistent maître d'hôtel restaurant, Assistent maître<br>d'hôtel banket, Assistent oberkelner roomservice   | 01/01/1900               | 31/03/2007              |
| Functienummers<br>geldig tot 2007/1 | 158       | 27   | -                          | Kruier  | 01/01/1900               | 31/03/2007              |
| Functienummers<br>geldig tot 2007/1 | 158       | 32   | 15                         | Loopjongen  | 01/01/1900               | 31/03/2007              |
| Functienummers<br>geldig tot 2007/1 | 158       | 33   | 16                         | Loopjongen  | 01/01/1900               | 31/03/2007              |

|                                     | Categorie | Code | Leeftijd                   | Functie  | Begindatum<br>geldigheid | Einddatum<br>geldigheid |
|-------------------------------------|-----------|------|----------------------------|--|--------------------------|-------------------------|
| Functienummers<br>geldig tot 2007/1 | 158       | 34   | 17                         | Adjunct chef loopjongen  | 01/01/1900               | 31/03/2007              |
| Functienummers<br>geldig tot 2007/1 | 158       | 35   | 18                         | Chef loopjongen  | 01/01/1900               | 31/03/2007              |
| Functienummers<br>geldig tot 2007/1 | 158       | 36   | 19                         | Chef loopjongen  | 01/01/1900               | 31/03/2007              |
| Functienummers<br>geldig tot 2007/1 | 158       | 37   | 20                         | Chef loopjongen  | 01/01/1900               | 31/03/2007              |
| Functienummers<br>geldig tot 2007/1 | 158       | 38   | -,21,-<br>,18,18,-,-       | Voiturier, Portier, Kruier, Kamerknecht, Kamermeisje,<br>Toiletvrouw, Aangestelde kleedkamer, Andere<br>werknemers   | 01/01/1900               | 31/03/2007              |
| Functienummers<br>geldig tot 2007/1 | 158       | 39   | 21                         | Conciërge  | 01/01/1900               | 31/03/2007              |
| Functienummers<br>geldig tot 2007/1 | 158       | 40   | 23                         | Chef conciërge   | 01/01/1900               | 31/03/2007              |
| Functienummers<br>geldig tot 2007/1 | 158       | 41   | 19                         | Kamerknecht, kamermeisje   | 01/01/1900               | 31/03/2007              |
| Functienummers<br>geldig tot 2007/1 | 158       | 43   | 15                         | Leerjongen zaal  | 01/01/1900               | 31/03/2007              |
| Functienummers<br>geldig tot 2007/1 | 158       | 44   | 16                         | Leerjongen zaal  | 01/01/1900               | 31/03/2007              |
| Functienummers<br>geldig tot 2007/1 | 158       | 45   | 17                         | Hulpkelner-afruimer  | 01/01/1900               | 31/03/2007              |
| Functienummers<br>geldig tot 2007/1 | 158       | 46   | 18                         | Hulpkelner-suite, Hulpkelner-suite/banket, Hulpknecht<br>barman, Hulp étage-kelner   | 01/01/1900               | 31/03/2007              |
| Functienummers<br>geldig tot 2007/1 | 158       | 47   | 19                         | Hulpkelner-rijleider, Banketkelner   | 01/01/1900               | 31/03/2007              |
| Functienummers<br>geldig tot 2007/1 | 158       | 48   | 20                         | 1/2 rijleider restaurant, 1/2 rijleider banket,<br>Hulpknecht barman   | 01/01/1900               | 31/03/2007              |
| Functienummers<br>geldig tot 2007/1 | 158       | 49   | 21,21,21,21<br>,21,21,22,- | Kelner restaurant, Rangkelner restaurant, Rijleider<br>banket, Kelner banket, Kelner brasserie, taverne, bistro,<br>Kelner café, Barman, Etage-kelner  | 01/01/1900               | 31/03/2007              |
| Functienummers<br>geldig tot 2007/1 | 158       | 50   | 22,22,22,-                 | Eerste rangkelner restaurant, Wijnkelner, Eerste<br>rangkelner banket, Verantwoordelijke barman  | 01/01/1900               | 31/03/2007              |
| Functienummers<br>geldig tot 2007/1 | 158       | 51   | 23                         | Maître d'hôtel restaurant, Maître d'hôtel banket,<br>Oberkelner roomservice  | 01/01/1900               | 31/03/2007              |
| Functienummers<br>geldig tot 2007/1 | 158       | 52   | -                          | Assistent maître d'hôtel restaurant, Assistent maître<br>d'hôtel banket, Assistent oberkelner roomservice  | 01/01/1900               | 31/03/2007              |
| Functienummers<br>geldig tot 2007/1 | 166       | 21   | -                          | Werknemers tewerkgesteld in badinrichtingen en in<br>ondernemingen welke badinrichtingen exploiteren :<br>cabine- of badjongen of badmeisje  | 01/01/1900               | 31/03/2007              |
| Functienummers<br>geldig tot 2007/1 | 166       | 23   | -                          | Werknemers tewerkgesteld in badinrichtingen en in<br>ondernemingen welke badinrichtingen exploiteren :<br>pedicure   | 01/01/1900               | 31/03/2007              |
| Functienummers<br>geldig tot 2007/1 | 166       | 24   | -                          | Werknemers tewerkgesteld in badinrichtingen en in<br>ondernemingen welke badinrichtingen exploiteren :<br>masseur(r)(se)   | 01/01/1900               | 31/03/2007              |
| Functienummers<br>geldig tot 2007/1 | 166       | 26   | -                          | Programmaverkoopsters en aangestelden in de<br>vestiaire tewerkgesteld in de zalen voor<br>filmvertoningen gedurende minder dan 40 uren per<br>week of in andere schouwspelondernemingen of<br>toiletvrouwen | 01/01/1900               | 31/03/2007              |
| Functienummers<br>geldig tot 2007/1 | 193       | 91   | -                          | Gelegenheidsarbeider in de landbouw  | 01/01/2007               | 01/01/9999              |
| Functienummers<br>geldig tot 2007/1 | 193       | 99   | -                          | Gelegenheidsarbeider in de landbouw  | 01/01/1900               | 31/12/2006              |
| Functienummers<br>geldig tot 2007/1 | 194       | 99   | -                          | Gelegenheidsarbeider in de tuinbouw  | 01/01/1900               | 01/01/9999              |
| Functienummers<br>geldig tot 2007/1 | 323       | 20   | -                          | Programmaverkoopsters en aangestelden in de<br>vestiaire tewerkgesteld in de schouwburgen  | 01/01/1900               | 31/03/2007              |

|   | Categorie  | Code      | Leeftijd | Functie  | Begindatum<br>geldigheid | Einddatum<br>geldigheid |
|---|------------|-----------|----------|--|--------------------------|-------------------------|
| Functienummers<br>geldig tot 2007/1         | 323        | 25        | -        | Programmaverkoopsters en aangestelden in de vestiaire tewerkgesteld in de zalen voor filmvertoningen gedurende minimum 40 uren per week  | 01/01/1900               | 31/03/2007              |
| Functienummers<br>geldig tot 2007/1         | 323        | 26        | -        | Programmaverkoopsters en aangestelden in de vestiaire tewerkgesteld in de zalen voor filmvertoningen gedurende minder dan 40 uren per week of in andere schouwspelondernemingen of toiletvrouwen | 01/01/1900               | 31/03/2007              |
| Functienummers<br>geldig tot 2007/1         | 323        | 29        | -        | Andere met geheel of gedeeltelijk met fooien of bedieningsgeld bezoldigde werknemers   | 01/01/1900               | 31/03/2007              |
| Functienummers<br>geldig tot 2007/1         | 494        | 99        | -        | Gelegenheidsarbeider in de tuinbouw  | 01/01/1900               | 30/06/2023              |
| Functienummers<br>geldig tot 2007/1         | 497        | 91        | -        | Gelegenheidsarbeider in de landbouw  | 01/01/2007               | 01/01/9999              |
| Functienummers<br>geldig tot 2007/1         | 497        | 98        | -        | Gelegenheidswerknemer in de Horeca   | 01/01/2004               | 30/06/2007              |
| Functienummers<br>geldig tot 2007/1         | 497        | 99        | -        | Gelegenheidsarbeider in de tuinbouw en, tem 4/2006 de landbouw   | 01/07/2004               | 01/01/9999              |
| Functienummers<br>geldig tot 2007/1         | 562        | 20        | -        | Programmaverkoopsters en aangestelden in de vestiaire tewerkgesteld in de schouwburgen   | 01/01/1900               | 31/03/2007              |
| Functienummers<br>geldig tot 2007/1         | 562        | 26        | -        | Programmaverkoopsters en aangestelden in de vestiaire tewerkgesteld in de zalen voor filmvertoningen gedurende minder dan 40 uren per week of in andere schouwspelondernemingen of toiletvrouwen | 01/01/1900               | 31/03/2007              |
| Functienummers<br>geldig tot 2007/1         | 562        | 29        | -        | Andere met geheel of gedeeltelijk met fooien of bedieningsgeld bezoldigde werknemers   | 01/01/1900               | 31/03/2007              |
| <b>Functienummers<br/>geldig tot 2007/1</b> | <b>594</b> | <b>90</b> | -        | Gelegenheidsarbeider in de witloofsector voor de dagen waarop gelegenheidswerk verricht wordt bovenop de 65 dagen  | 01/01/2007               | <b>31/03/2024</b>       |
| Functienummers<br>geldig tot 2007/1         | 594        | 99        | -        | Gelegenheidsarbeider in de tuinbouw  | 01/01/2007               | 30/06/2023              |

**Functienummers geldig vanaf 2007/2**

|                                       | <b>Categorie</b> | <b>Code</b> | <b>Leeftijd</b> | <b>Functie</b>   | <b>Begindatum<br/>geldigheid</b> | <b>Einddatum<br/>geldigheid</b> |
|---------------------------------------|------------------|-------------|-----------------|--|----------------------------------|---------------------------------|
| Functienummers<br>geldig vanaf 2007/2 | 16               | 10          | -               | Hulpkelner(in)-afruimer                                | 01/04/2007                       | 30/09/2013                      |
| Functienummers<br>geldig vanaf 2007/2 | 16               | 11          | -               | Hulpkelner(in)-suite                                   | 01/04/2007                       | 30/09/2013                      |
| Functienummers<br>geldig vanaf 2007/2 | 16               | 12          | -               | Hulpkelner(in)-rijleider                               | 01/04/2007                       | 30/09/2013                      |
| Functienummers<br>geldig vanaf 2007/2 | 16               | 13          | -               | 1/2 rijleid(st)er restaurant                           | 01/04/2007                       | 30/09/2013                      |
| Functienummers<br>geldig vanaf 2007/2 | 16               | 14          | -               | Kelner(in) restaurant                                  | 01/04/2007                       | 30/09/2013                      |
| Functienummers<br>geldig vanaf 2007/2 | 16               | 15          | -               | Rangkelner(in) restaurant                              | 01/04/2007                       | 30/09/2013                      |
| Functienummers<br>geldig vanaf 2007/2 | 16               | 16          | -               | Eerste rangkelner(in) restaurant                       | 01/04/2007                       | 30/09/2013                      |
| Functienummers<br>geldig vanaf 2007/2 | 16               | 17          | -               | Wijnkelner(in)   | 01/04/2007                       | 30/09/2013                      |
| Functienummers<br>geldig vanaf 2007/2 | 16               | 18          | -               | Assistent(e) oberkelner(in) restaurant                 | 01/04/2007                       | 30/09/2013                      |
| Functienummers<br>geldig vanaf 2007/2 | 16               | 19          | -               | Oberkelner(in) restaurant                              | 01/04/2007                       | 30/09/2013                      |
| Functienummers<br>geldig vanaf 2007/2 | 16               | 22          | -               | Hulpkelner(in), Commis                                 | 01/04/2007                       | 30/09/2013                      |
| Functienummers<br>geldig vanaf 2007/2 | 16               | 23          | -               | Banketkelner(in)                                       | 01/04/2007                       | 30/09/2013                      |
| Functienummers<br>geldig vanaf 2007/2 | 16               | 24          | -               | 1/2 rijleid(st)er banket                               | 01/04/2007                       | 30/09/2013                      |
| Functienummers<br>geldig vanaf 2007/2 | 16               | 25          | -               | Rijleid(st)er banket                                   | 01/04/2007                       | 30/09/2013                      |
| Functienummers<br>geldig vanaf 2007/2 | 16               | 26          | -               | Eerste rangkelner(in) banket                           | 01/04/2007                       | 30/09/2013                      |
| Functienummers<br>geldig vanaf 2007/2 | 16               | 27          | -               | Assistent(e) oberkelner(in) banket                     | 01/04/2007                       | 30/09/2013                      |
| Functienummers<br>geldig vanaf 2007/2 | 16               | 28          | -               | Oberkelner(in) banket                                  | 01/04/2007                       | 30/09/2013                      |
| Functienummers<br>geldig vanaf 2007/2 | 16               | 53          | -               | Kelner(in) brasserie, taverne, bistro                  | 01/04/2007                       | 30/09/2013                      |
| Functienummers<br>geldig vanaf 2007/2 | 16               | 55          | -               | Kelner café  | 01/04/2007                       | 30/09/2013                      |
| Functienummers<br>geldig vanaf 2007/2 | 16               | 57          | -               | Hulpknecht barman                                      | 01/04/2007                       | 30/09/2013                      |
| Functienummers<br>geldig vanaf 2007/2 | 16               | 58          | -               | Barman   | 01/04/2007                       | 30/09/2013                      |
| Functienummers<br>geldig vanaf 2007/2 | 16               | 59          | -               | Verantwoordelijke barman, verantwoordelijke<br>barmeid | 01/04/2007                       | 30/09/2013                      |
| Functienummers<br>geldig vanaf 2007/2 | 16               | 61          | -               | Loopjongen, loopmeisje                                 | 01/04/2007                       | 30/09/2013                      |
| Functienummers<br>geldig vanaf 2007/2 | 16               | 62          | -               | Voiturier  | 01/04/2007                       | 30/09/2013                      |
| Functienummers<br>geldig vanaf 2007/2 | 16               | 63          | -               | Portier  | 01/04/2007                       | 30/09/2013                      |
| Functienummers<br>geldig vanaf 2007/2 | 16               | 64          | -               | Kruier   | 01/04/2007                       | 30/09/2013                      |
| Functienummers<br>geldig vanaf 2007/2 | 16               | 65          | -               | Kamerjongen, kamermeisje                               | 01/04/2007                       | 30/09/2013                      |
| Functienummers<br>geldig vanaf 2007/2 | 16               | 66          | -               | Conciërge  | 01/04/2007                       | 30/09/2013                      |
| Functienummers<br>geldig vanaf 2007/2 | 16               | 67          | -               | Chef conciërge   | 01/04/2007                       | 30/09/2013                      |

|                                       | Categorie | Code | Leeftijd | Functie  | Begindatum<br>geldigheid | Einddatum<br>geldigheid |
|---------------------------------------|-----------|------|----------|--|--------------------------|-------------------------|
| Functienummers<br>geldig vanaf 2007/2 | 16        | 70   | -        | Hulp étage-kelner(in)                                  | 01/04/2007               | 30/09/2013              |
| Functienummers<br>geldig vanaf 2007/2 | 16        | 71   | -        | Etage-kelner(in)                                       | 01/04/2007               | 30/09/2013              |
| Functienummers<br>geldig vanaf 2007/2 | 16        | 72   | -        | Assistent(e) oberkelner(in) roomservice                | 01/04/2007               | 30/09/2013              |
| Functienummers<br>geldig vanaf 2007/2 | 16        | 73   | -        | Oberkelner(in) roomservice                             | 01/04/2007               | 30/09/2013              |
| Functienummers<br>geldig vanaf 2007/2 | 16        | 75   | -        | Aangestelden toiletten                                 | 01/04/2007               | 30/09/2013              |
| Functienummers<br>geldig vanaf 2007/2 | 16        | 77   | -        | Aangestelde kleedkamer                                 | 01/04/2007               | 30/09/2013              |
| Functienummers<br>geldig vanaf 2007/2 | 16        | 98   | -        | Gelegenheidswerknemer in de Horeca                     | 01/07/2003               | 30/06/2007              |
| Functienummers<br>geldig vanaf 2007/2 | 17        | 10   | -        | Hulpkelner(in)-afruimer                                | 01/04/2007               | 01/01/9999              |
| Functienummers<br>geldig vanaf 2007/2 | 17        | 11   | -        | Hulpkelner(in)-suite                                   | 01/04/2007               | 01/01/9999              |
| Functienummers<br>geldig vanaf 2007/2 | 17        | 12   | -        | Hulpkelner(in)-rijleider                               | 01/04/2007               | 01/01/9999              |
| Functienummers<br>geldig vanaf 2007/2 | 17        | 13   | -        | 1/2 rijleid(st)er restaurant                           | 01/04/2007               | 01/01/9999              |
| Functienummers<br>geldig vanaf 2007/2 | 17        | 14   | -        | Kelner(in) restaurant                                  | 01/04/2007               | 01/01/9999              |
| Functienummers<br>geldig vanaf 2007/2 | 17        | 15   | -        | Rangkelner(in) restaurant                              | 01/04/2007               | 01/01/9999              |
| Functienummers<br>geldig vanaf 2007/2 | 17        | 16   | -        | Eerste rangkelner(in) restaurant                       | 01/04/2007               | 01/01/9999              |
| Functienummers<br>geldig vanaf 2007/2 | 17        | 17   | -        | Wijnkelner(in)   | 01/04/2007               | 01/01/9999              |
| Functienummers<br>geldig vanaf 2007/2 | 17        | 18   | -        | Assistent(e) oberkelner(in) restaurant                 | 01/04/2007               | 01/01/9999              |
| Functienummers<br>geldig vanaf 2007/2 | 17        | 19   | -        | Oberkelner(in) restaurant                              | 01/04/2007               | 01/01/9999              |
| Functienummers<br>geldig vanaf 2007/2 | 17        | 22   | -        | Hulpkelner(in), Commis                                 | 01/04/2007               | 01/01/9999              |
| Functienummers<br>geldig vanaf 2007/2 | 17        | 23   | -        | Banketkelner(in)                                       | 01/04/2007               | 01/01/9999              |
| Functienummers<br>geldig vanaf 2007/2 | 17        | 24   | -        | 1/2 rijleid(st)er banket                               | 01/04/2007               | 01/01/9999              |
| Functienummers<br>geldig vanaf 2007/2 | 17        | 25   | -        | Rijleid(st)er banket                                   | 01/04/2007               | 01/01/9999              |
| Functienummers<br>geldig vanaf 2007/2 | 17        | 26   | -        | Eerste rangkelner(in) banket                           | 01/04/2007               | 01/01/9999              |
| Functienummers<br>geldig vanaf 2007/2 | 17        | 27   | -        | Assistent(e) oberkelner(in) banket                     | 01/04/2007               | 01/01/9999              |
| Functienummers<br>geldig vanaf 2007/2 | 17        | 28   | -        | Oberkelner(in) banket                                  | 01/04/2007               | 01/01/9999              |
| Functienummers<br>geldig vanaf 2007/2 | 17        | 53   | -        | Kelner(in) brasserie, taverne, bistro                  | 01/04/2007               | 01/01/9999              |
| Functienummers<br>geldig vanaf 2007/2 | 17        | 55   | -        | Kelner café  | 01/04/2007               | 01/01/9999              |
| Functienummers<br>geldig vanaf 2007/2 | 17        | 57   | -        | Hulpknecht barman                                      | 01/04/2007               | 01/01/9999              |
| Functienummers<br>geldig vanaf 2007/2 | 17        | 58   | -        | Barman   | 01/04/2007               | 01/01/9999              |
| Functienummers<br>geldig vanaf 2007/2 | 17        | 59   | -        | Verantwoordelijke barman, verantwoordelijke<br>barmeid | 01/04/2007               | 01/01/9999              |
| Functienummers<br>geldig vanaf 2007/2 | 17        | 61   | -        | Loopjongen, loopmeisje                                 | 01/04/2007               | 01/01/9999              |
| Functienummers<br>geldig vanaf 2007/2 | 17        | 62   | -        | Voiturier  | 01/04/2007               | 01/01/9999              |

|   | Categorie | Code      | Leeftijd | Functie   | Begindatum<br>geldigheid | Einddatum<br>geldigheid |
|---|-----------|-----------|----------|---|--------------------------|-------------------------|
| Functienummers<br>geldig vanaf 2007/2         | 17        | 63        | -        | Portier   | 01/04/2007               | 01/01/9999              |
| Functienummers<br>geldig vanaf 2007/2         | 17        | 64        | -        | Kruier  | 01/04/2007               | 01/01/9999              |
| Functienummers<br>geldig vanaf 2007/2         | 17        | 65        | -        | Kamerjongen, kamermeisje  | 01/04/2007               | 01/01/9999              |
| Functienummers<br>geldig vanaf 2007/2         | 17        | 66        | -        | Conciërge   | 01/04/2007               | 01/01/9999              |
| Functienummers<br>geldig vanaf 2007/2         | 17        | 67        | -        | Chef conciërge  | 01/04/2007               | 01/01/9999              |
| Functienummers<br>geldig vanaf 2007/2         | 17        | 70        | -        | Hulp étage-kelner(in)   | 01/04/2007               | 01/01/9999              |
| Functienummers<br>geldig vanaf 2007/2         | 17        | 71        | -        | Etage-kelner(in)  | 01/04/2007               | 01/01/9999              |
| Functienummers<br>geldig vanaf 2007/2         | 17        | 72        | -        | Assistent(e) oberkelner(in) roomservice   | 01/04/2007               | 01/01/9999              |
| Functienummers<br>geldig vanaf 2007/2         | 17        | 73        | -        | Oberkelner(in) roomservice  | 01/04/2007               | 01/01/9999              |
| Functienummers<br>geldig vanaf 2007/2         | 17        | 75        | -        | Aangestelden toiletten  | 01/04/2007               | 01/01/9999              |
| Functienummers<br>geldig vanaf 2007/2         | 17        | 77        | -        | Aangestelde kleedkamer  | 01/04/2007               | 01/01/9999              |
| Functienummers<br>geldig vanaf 2007/2         | 17        | 98        | -        | Gelegenheidswerknemer in de Horeca  | 01/07/2003               | 30/06/2007              |
| Functienummers<br>geldig vanaf 2007/2         | 19        | 81        | -        | Zeevissers : bemanning van de vissersvaartuigen<br>uitgezonderd scheepsleerjongens      | 01/01/1900               | 01/01/9999              |
| Functienummers<br>geldig vanaf 2007/2         | 19        | 82        | -        | Zeevissers : scheepsleerjongens   | 01/01/1900               | 01/01/9999              |
| Functienummers<br>geldig vanaf 2007/2         | 66        | 85        | -        | Aangestelden toiletten  | 01/01/2010               | 01/01/9999              |
| Functienummers<br>geldig vanaf 2007/2         | 95        | 85        | -        | Aangestelden toiletten  | 01/01/2011               | 01/01/9999              |
| <b>Functienummers<br/>geldig vanaf 2007/2</b> | <b>97</b> | <b>88</b> | -        | Gelegenheidsarbeider in de witloofteelt (voor de<br>eerste 65 dagen <b>tem 1/2024</b> ) | 01/07/2023               | 01/01/9999              |
| Functienummers<br>geldig vanaf 2007/2         | 97        | 89        | -        | Gelegenheidsarbeider in de bloementeelt   | 01/07/2023               | 01/01/9999              |
| Functienummers<br>geldig vanaf 2007/2         | 97        | 91        | -        | Gelegenheidsarbeider in de landbouw   | 01/01/2007               | 01/01/9999              |
| Functienummers<br>geldig vanaf 2007/2         | 97        | 92        | -        | Gelegenheidsarbeider in de champignonsector   | 01/07/2023               | 01/01/9999              |
| Functienummers<br>geldig vanaf 2007/2         | 97        | 93        | -        | Gelegenheidsarbeider in de fruitteelt   | 01/07/2023               | 01/01/9999              |
| Functienummers<br>geldig vanaf 2007/2         | 97        | 94        | -        | Gelegenheidswerknemers uit de horeca met<br>dagforfait                                  | 01/10/2013               | 01/01/9999              |
| Functienummers<br>geldig vanaf 2007/2         | 97        | 95        | -        | Gelegenheidswerknemers uit de horeca met<br>uurforfait                                  | 01/10/2013               | 01/01/9999              |
| Functienummers<br>geldig vanaf 2007/2         | 97        | 98        | -        | Gelegenheidswerknemer in de Horeca  | 01/01/2004               | 30/06/2007              |
| Functienummers<br>geldig vanaf 2007/2         | 97        | 99        | -        | Gelegenheidsarbeider in de tuinbouw en, tem<br>4/2006, de landbouw                      | 01/07/2004               | 01/01/9999              |
| Functienummers<br>geldig vanaf 2007/2         | 116       | 10        | -        | Hulpkelner(in)-afruimer   | 01/07/2007               | 30/09/2013              |
| Functienummers<br>geldig vanaf 2007/2         | 116       | 11        | -        | Hulpkelner(in)-suite  | 01/07/2007               | 30/09/2013              |
| Functienummers<br>geldig vanaf 2007/2         | 116       | 12        | -        | Hulpkelner(in)-rijleider  | 01/07/2007               | 30/09/2013              |
| Functienummers<br>geldig vanaf 2007/2         | 116       | 13        | -        | 1/2 rijleid(st)er restaurant  | 01/07/2007               | 30/09/2013              |
| Functienummers<br>geldig vanaf 2007/2         | 116       | 14        | -        | Kelner(in) restaurant   | 01/07/2007               | 30/09/2013              |
| Functienummers<br>geldig vanaf 2007/2         | 116       | 15        | -        | Rangkelner(in) restaurant   | 01/07/2007               | 30/09/2013              |

|                                       | Categorie | Code | Leeftijd | Functie  | Begindatum<br>geldigheid | Einddatum<br>geldigheid |
|---------------------------------------|-----------|------|----------|--|--------------------------|-------------------------|
| Functienummers<br>geldig vanaf 2007/2 | 116       | 16   | -        | Eerste rangkelner(in) restaurant                       | 01/07/2007               | 30/09/2013              |
| Functienummers<br>geldig vanaf 2007/2 | 116       | 17   | -        | Wijnkelner(in)   | 01/07/2007               | 30/09/2013              |
| Functienummers<br>geldig vanaf 2007/2 | 116       | 18   | -        | Assistent(e) oberkelner(in) restaurant                 | 01/07/2007               | 30/09/2013              |
| Functienummers<br>geldig vanaf 2007/2 | 116       | 19   | -        | Oberkelner(in) restaurant                              | 01/07/2007               | 30/09/2013              |
| Functienummers<br>geldig vanaf 2007/2 | 116       | 22   | -        | Hulpkelner(in), Commis                                 | 01/07/2007               | 30/09/2013              |
| Functienummers<br>geldig vanaf 2007/2 | 116       | 23   | -        | Banketkelner(in)                                       | 01/07/2007               | 30/09/2013              |
| Functienummers<br>geldig vanaf 2007/2 | 116       | 24   | -        | 1/2 rijleid(st)er banket                               | 01/07/2007               | 30/09/2013              |
| Functienummers<br>geldig vanaf 2007/2 | 116       | 25   | -        | Rijleid(st)er banket                                   | 01/07/2007               | 30/09/2013              |
| Functienummers<br>geldig vanaf 2007/2 | 116       | 26   | -        | Eerste rangkelner(in) banket                           | 01/07/2007               | 30/09/2013              |
| Functienummers<br>geldig vanaf 2007/2 | 116       | 27   | -        | Assistent(e) oberkelner(in) banket                     | 01/07/2007               | 30/09/2013              |
| Functienummers<br>geldig vanaf 2007/2 | 116       | 28   | -        | Oberkelner(in) banket                                  | 01/07/2007               | 30/09/2013              |
| Functienummers<br>geldig vanaf 2007/2 | 116       | 53   | -        | Kelner(in) brasserie, taverne, bistro                  | 01/07/2007               | 30/09/2013              |
| Functienummers<br>geldig vanaf 2007/2 | 116       | 55   | -        | Kelner café  | 01/07/2007               | 30/09/2013              |
| Functienummers<br>geldig vanaf 2007/2 | 116       | 57   | -        | Hulpknecht barman                                      | 01/07/2007               | 30/09/2013              |
| Functienummers<br>geldig vanaf 2007/2 | 116       | 58   | -        | Barman   | 01/07/2007               | 30/09/2013              |
| Functienummers<br>geldig vanaf 2007/2 | 116       | 59   | -        | Verantwoordelijke barman, verantwoordelijke<br>barmeid | 01/07/2007               | 30/09/2013              |
| Functienummers<br>geldig vanaf 2007/2 | 116       | 61   | -        | Loopjongen, loopmeisje                                 | 01/07/2007               | 30/09/2013              |
| Functienummers<br>geldig vanaf 2007/2 | 116       | 62   | -        | Voiturier  | 01/07/2007               | 30/09/2013              |
| Functienummers<br>geldig vanaf 2007/2 | 116       | 63   | -        | Portier  | 01/07/2007               | 30/09/2013              |
| Functienummers<br>geldig vanaf 2007/2 | 116       | 64   | -        | Kruier   | 01/07/2007               | 30/09/2013              |
| Functienummers<br>geldig vanaf 2007/2 | 116       | 65   | -        | Kamerjongen, kamermeisje                               | 01/07/2007               | 30/09/2013              |
| Functienummers<br>geldig vanaf 2007/2 | 116       | 66   | -        | Conciërge  | 01/07/2007               | 30/09/2013              |
| Functienummers<br>geldig vanaf 2007/2 | 116       | 67   | -        | Chef conciërge   | 01/07/2007               | 30/09/2013              |
| Functienummers<br>geldig vanaf 2007/2 | 116       | 70   | -        | Hulp étage-kelner(in)                                  | 01/07/2007               | 30/09/2013              |
| Functienummers<br>geldig vanaf 2007/2 | 116       | 71   | -        | Etage-kelner(in)                                       | 01/07/2007               | 30/09/2013              |
| Functienummers<br>geldig vanaf 2007/2 | 116       | 72   | -        | Assistent(e) oberkelner(in) roomservice                | 01/07/2007               | 30/09/2013              |
| Functienummers<br>geldig vanaf 2007/2 | 116       | 73   | -        | Oberkelner(in) roomservice                             | 01/07/2007               | 30/09/2013              |
| Functienummers<br>geldig vanaf 2007/2 | 116       | 75   | -        | Aangestelden toiletten                                 | 01/07/2007               | 30/09/2013              |
| Functienummers<br>geldig vanaf 2007/2 | 116       | 77   | -        | Aangestelde kleedkamer                                 | 01/07/2007               | 30/09/2013              |
| Functienummers<br>geldig vanaf 2007/2 | 117       | 10   | -        | Hulpkelner(in)-afruimer                                | 01/07/2007               | 30/09/2013              |
| Functienummers<br>geldig vanaf 2007/2 | 117       | 11   | -        | Hulpkelner(in)-suite                                   | 01/07/2007               | 30/09/2013              |

|                                       | <b>Categorie</b> | <b>Code</b> | <b>Leeftijd</b> | <b>Functie</b>   | <b>Begindatum<br/>geldigheid</b> | <b>Einddatum<br/>geldigheid</b> |
|---------------------------------------|------------------|-------------|-----------------|--|----------------------------------|---------------------------------|
| Functienummers<br>geldig vanaf 2007/2 | 117              | 12          | -               | Hulpkelner(in)-rijleider                               | 01/07/2007                       | 30/09/2013                      |
| Functienummers<br>geldig vanaf 2007/2 | 117              | 13          | -               | 1/2 rijleid(st)er restaurant                           | 01/07/2007                       | 30/09/2013                      |
| Functienummers<br>geldig vanaf 2007/2 | 117              | 14          | -               | Kelner(in) restaurant                                  | 01/07/2007                       | 30/09/2013                      |
| Functienummers<br>geldig vanaf 2007/2 | 117              | 15          | -               | Rangkelner(in) restaurant                              | 01/07/2007                       | 30/09/2013                      |
| Functienummers<br>geldig vanaf 2007/2 | 117              | 16          | -               | Eerste rangkelner(in) restaurant                       | 01/07/2007                       | 30/09/2013                      |
| Functienummers<br>geldig vanaf 2007/2 | 117              | 17          | -               | Wijnkelner(in)   | 01/07/2007                       | 30/09/2013                      |
| Functienummers<br>geldig vanaf 2007/2 | 117              | 18          | -               | Assistent(e) oberkelner(in) restaurant                 | 01/07/2007                       | 30/09/2013                      |
| Functienummers<br>geldig vanaf 2007/2 | 117              | 19          | -               | Oberkelner(in) restaurant                              | 01/07/2007                       | 30/09/2013                      |
| Functienummers<br>geldig vanaf 2007/2 | 117              | 22          | -               | Hulpkelner(in), Commis                                 | 01/07/2007                       | 30/09/2013                      |
| Functienummers<br>geldig vanaf 2007/2 | 117              | 23          | -               | Banketkelner(in)                                       | 01/07/2007                       | 30/09/2013                      |
| Functienummers<br>geldig vanaf 2007/2 | 117              | 24          | -               | 1/2 rijleid(st)er banket                               | 01/07/2007                       | 30/09/2013                      |
| Functienummers<br>geldig vanaf 2007/2 | 117              | 25          | -               | Rijleid(st)er banket                                   | 01/07/2007                       | 30/09/2013                      |
| Functienummers<br>geldig vanaf 2007/2 | 117              | 26          | -               | Eerste rangkelner(in) banket                           | 01/07/2007                       | 30/09/2013                      |
| Functienummers<br>geldig vanaf 2007/2 | 117              | 27          | -               | Assistent(e) oberkelner(in) banket                     | 01/07/2007                       | 30/09/2013                      |
| Functienummers<br>geldig vanaf 2007/2 | 117              | 28          | -               | Oberkelner(in) banket                                  | 01/07/2007                       | 30/09/2013                      |
| Functienummers<br>geldig vanaf 2007/2 | 117              | 53          | -               | Kelner(in) brasserie, taverne, bistro                  | 01/07/2007                       | 30/09/2013                      |
| Functienummers<br>geldig vanaf 2007/2 | 117              | 55          | -               | Kelner café  | 01/07/2007                       | 30/09/2013                      |
| Functienummers<br>geldig vanaf 2007/2 | 117              | 57          | -               | Hulpknecht barman                                      | 01/07/2007                       | 30/09/2013                      |
| Functienummers<br>geldig vanaf 2007/2 | 117              | 58          | -               | Barman   | 01/07/2007                       | 30/09/2013                      |
| Functienummers<br>geldig vanaf 2007/2 | 117              | 59          | -               | Verantwoordelijke barman, verantwoordelijke<br>barmeid | 01/07/2007                       | 30/09/2013                      |
| Functienummers<br>geldig vanaf 2007/2 | 117              | 61          | -               | Loopjongen, loopmeisje                                 | 01/07/2007                       | 30/09/2013                      |
| Functienummers<br>geldig vanaf 2007/2 | 117              | 62          | -               | Voiturier  | 01/07/2007                       | 30/09/2013                      |
| Functienummers<br>geldig vanaf 2007/2 | 117              | 63          | -               | Portier  | 01/07/2007                       | 30/09/2013                      |
| Functienummers<br>geldig vanaf 2007/2 | 117              | 64          | -               | Kruier   | 01/07/2007                       | 30/09/2013                      |
| Functienummers<br>geldig vanaf 2007/2 | 117              | 65          | -               | Kamerjongen, kamermeisje                               | 01/07/2007                       | 30/09/2013                      |
| Functienummers<br>geldig vanaf 2007/2 | 117              | 66          | -               | Conciërge  | 01/07/2007                       | 30/09/2013                      |
| Functienummers<br>geldig vanaf 2007/2 | 117              | 67          | -               | Chef conciërge   | 01/07/2007                       | 30/09/2013                      |
| Functienummers<br>geldig vanaf 2007/2 | 117              | 70          | -               | Hulp étage-kelner(in)                                  | 01/07/2007                       | 30/09/2013                      |
| Functienummers<br>geldig vanaf 2007/2 | 117              | 71          | -               | Etage-kelner(in)                                       | 01/07/2007                       | 30/09/2013                      |
| Functienummers<br>geldig vanaf 2007/2 | 117              | 72          | -               | Assistent(e) oberkelner(in) roomservice                | 01/07/2007                       | 30/09/2013                      |
| Functienummers<br>geldig vanaf 2007/2 | 117              | 73          | -               | Oberkelner(in) roomservice                             | 01/07/2007                       | 30/09/2013                      |

|   | Categorie  | Code      | Leeftijd | Functie  | Begindatum<br>geldigheid | Einddatum<br>geldigheid |
|---|------------|-----------|----------|--|--------------------------|-------------------------|
| Funcitenummers<br>geldig vanaf 2007/2         | 117        | 75        | -        | Aangestelden toiletten   | 01/07/2007               | 30/09/2013              |
| Funcitenummers<br>geldig vanaf 2007/2         | 117        | 77        | -        | Aangestelde kleedkamer   | 01/07/2007               | 30/09/2013              |
| Funcitenummers<br>geldig vanaf 2007/2         | 193        | 91        | -        | Gelegenheidsarbeider in de landbouw  | 01/01/2007               | 01/01/9999              |
| <b>Funcitenummers<br/>geldig vanaf 2007/2</b> | <b>194</b> | <b>88</b> | -        | Gelegenheidsarbeider in de witloofteelt (voor de eerste 65 dagen <b>tem 1/2024</b> )                             | 01/07/2023               | 01/01/9999              |
| <b>Funcitenummers<br/>geldig vanaf 2007/2</b> | <b>194</b> | <b>90</b> | -        | Gelegenheidsarbeider in de witloofsector voor de dagen waarop gelegenhedswerk verricht wordt bovenop de 65 dagen | 01/07/2023               | <b>31/03/2024</b>       |
| Funcitenummers<br>geldig vanaf 2007/2         | 194        | 92        | -        | Gelegenheidsarbeider in de champignonsector  | 01/07/2023               | 01/01/9999              |
| Funcitenummers<br>geldig vanaf 2007/2         | 194        | 93        | -        | Gelegenheidsarbeider in de fruitteelt  | 01/01/2020               | 01/01/9999              |
| Funcitenummers<br>geldig vanaf 2007/2         | 194        | 99        | -        | Gelegenheidsarbeider in de tuinbouw  | 01/01/1900               | 01/01/9999              |
| Funcitenummers<br>geldig vanaf 2007/2         | 216        | 96        | -        | Gelegenheidswerknemer in de horeca met tijdsblok 5 uur   | 01/07/2007               | 30/09/2013              |
| Funcitenummers<br>geldig vanaf 2007/2         | 216        | 97        | -        | Gelegenheidswerknemer in de horeca met tijdsblok 11 uur  | 01/07/2007               | 30/09/2013              |
| Funcitenummers<br>geldig vanaf 2007/2         | 217        | 96        | -        | Gelegenheidswerknemer in de horeca met tijdsblok 5 uur   | 01/07/2007               | 30/09/2013              |
| Funcitenummers<br>geldig vanaf 2007/2         | 217        | 97        | -        | Gelegenheidswerknemer in de horeca met tijdsblok 11 uur  | 01/07/2007               | 30/09/2013              |
| Funcitenummers<br>geldig vanaf 2007/2         | 293        | 91        | -        | Gelegenheidsarbeider in de landbouw  | 01/01/2020               | 01/01/9999              |
| Funcitenummers<br>geldig vanaf 2007/2         | 317        | 94        | -        | Gelegenheidswerknemers uit de horeca met dagforfait  | 01/10/2013               | 01/01/9999              |
| Funcitenummers<br>geldig vanaf 2007/2         | 317        | 95        | -        | Gelegenheidswerknemers uit de horeca met uurforfait  | 01/10/2013               | 01/01/9999              |
| Funcitenummers<br>geldig vanaf 2007/2         | 323        | 85        | -        | Aangestelden toiletten   | 01/01/2010               | 01/01/9999              |
| Funcitenummers<br>geldig vanaf 2007/2         | 494        | 89        | -        | Gelegenheidsarbeider in de bloementeelt  | 01/07/2023               | 01/01/9999              |
| Funcitenummers<br>geldig vanaf 2007/2         | 494        | 99        | -        | Gelegenheidsarbeider in de tuinbouw  | 01/01/1900               | 30/06/2023              |
| <b>Funcitenummers<br/>geldig vanaf 2007/2</b> | <b>497</b> | <b>88</b> | -        | Gelegenheidsarbeider in de witloofteelt (voor de eerste 65 dagen <b>tem 1/2024</b> )                             | 01/07/2023               | 01/01/9999              |
| Funcitenummers<br>geldig vanaf 2007/2         | 497        | 89        | -        | Gelegenheidsarbeider in de bloementeelt  | 01/07/2023               | 01/01/9999              |
| Funcitenummers<br>geldig vanaf 2007/2         | 497        | 91        | -        | Gelegenheidsarbeider in de landbouw  | 01/01/2007               | 01/01/9999              |
| Funcitenummers<br>geldig vanaf 2007/2         | 497        | 92        | -        | Gelegenheidsarbeider in de champignonsector  | 01/07/2023               | 01/01/9999              |
| Funcitenummers<br>geldig vanaf 2007/2         | 497        | 93        | -        | Gelegenheidsarbeider in de fruitteelt  | 01/07/2023               | 01/01/9999              |
| Funcitenummers<br>geldig vanaf 2007/2         | 497        | 94        | -        | Gelegenheidswerknemers uit de horeca met dagforfait  | 01/10/2013               | 01/01/9999              |
| Funcitenummers<br>geldig vanaf 2007/2         | 497        | 95        | -        | Gelegenheidswerknemers uit de horeca met uurforfait  | 01/10/2013               | 01/01/9999              |
| Funcitenummers<br>geldig vanaf 2007/2         | 497        | 98        | -        | Gelegenheidswerknemer in de Horeca   | 01/01/2004               | 30/06/2007              |
| Funcitenummers<br>geldig vanaf 2007/2         | 497        | 99        | -        | Gelegenheidsarbeider in de tuinbouw en, tem 4/2006 de landbouw   | 01/07/2004               | 01/01/9999              |
| Funcitenummers<br>geldig vanaf 2007/2         | 562        | 85        | -        | Aangestelden toiletten   | 01/01/2010               | 01/01/9999              |
| <b>Funcitenummers<br/>geldig vanaf 2007/2</b> | <b>594</b> | <b>88</b> | -        | Gelegenheidsarbeider in de witloofteelt (voor de eerste 65 dagen <b>tem 1/2024</b> )                             | 01/07/2023               | 01/01/9999              |
| <b>Funcitenummers<br/>geldig vanaf 2007/2</b> | <b>594</b> | <b>90</b> | -        | Gelegenheidsarbeider in de witloofsector voor de dagen waarop gelegenhedswerk verricht wordt bovenop de 65 dagen | 01/01/2007               | <b>31/03/2024</b>       |

|                                       | Categorie | Code | Leeftijd | Functie                                     | Begindatum<br>geldigheid | Einddatum<br>geldigheid |
|---------------------------------------|-----------|------|----------|---|--------------------------|-------------------------|
| Functienummers<br>geldig vanaf 2007/2 | 594       | 92   | -        | Gelegenheidsarbeider in de champignonsector | 01/01/2013               | 01/01/9999              |
| Functienummers<br>geldig vanaf 2007/2 | 594       | 93   | -        | Gelegenheidsarbeider in de fruitteelt       | 01/01/2020               | 30/06/2023              |
| Functienummers<br>geldig vanaf 2007/2 | 594       | 99   | -        | Gelegenheidsarbeider in de tuinbouw         | 01/01/2007               | 30/06/2023              |
| Functienummers<br>geldig vanaf 2007/2 | 662       | 85   | -        | Aangestelden toiletten                      | 01/01/2010               | 01/01/9999              |

#### Commentaar werkgeverscategorie

016: Werkgevers, uitsluitend van niet-commerciële aard, die een bijdrage verschuldigd zijn voor het Fonds van het Paritair Comité voor het Hotelbedrijf nr. 302; vanaf 01/07/2007 met uitzondering van de gelegenheidswerknemers die aangegeven worden in een andere categorie (zie ook de categorieën 116, 216, 017, 117, 217). Categorie geschrapt op 30/09/2013.

116: Werkgevers, uitsluitend van niet-commerciële aard, die een bijdrage verschuldigd zijn voor het Fonds van het Paritair Comité voor het Hotelbedrijf nr. 302; categorie die uitsluitend voorbehouden is voor de gelegenheidswerknemers voor wie de werkgever een "Dimona Full" moet doen (zie ook categorieën 016, 216, 017, 117, 217). Categorie geschrapt op 30/09/2013.

216: Werkgevers, uitsluitend van niet-commerciële aard, die een bijdrage verschuldigd zijn voor het Fonds van het Paritair Comité voor het Hotelbedrijf nr. 302; categorie die uitsluitend voorbehouden is voor de gelegenheidswerknemers voor wie de werkgever een "Dimona Light" moet doen (zie ook categorieën 016, 116, 017, 117, 217). Categorie geschrapt op 30/09/2013.

017: Werkgevers, van commerciële of niet commerciële aard, die een bijdrage verschuldigd zijn voor het Fonds van het Paritair Comité voor het Hotelbedrijf nr. 302; met uitzondering van de gelegenheidswerknemers die aangegeven worden met categorie 317.

117: Werkgevers, uitsluitend van commerciële aard, die een bijdrage verschuldigd zijn voor het Fonds van het Paritair Comité voor het Hotelbedrijf nr. 302; categorie die uitsluitend voorbehouden is voor de gelegenheidswerknemers voor wie de werkgever een "Dimona Full" moet doen (zie ook categorieën 017, 217, 016, 116, 216). Categorie geschrapt op 30/09/2013.

217: Werkgevers, uitsluitend van commerciële aard, die een bijdrage verschuldigd zijn voor het Fonds van het Paritair Comité voor het Hotelbedrijf nr. 302; categorie die uitsluitend voorbehouden is voor de gelegenheidswerknemers voor wie de werkgever een "Dimona Light" moet doen (zie ook categorieën 017, 117, 016, 116, 216). Categorie geschrapt op 30/09/2013.

317: Werkgevers, van commerciële of niet commerciële aard, die een bijdrage verschuldigd zijn voor het Fonds van het Paritair Comité voor het Hotelbedrijf nr. 302; categorie die uitsluitend voorbehouden is voor de gelegenheidswerknemers vanaf 01/10/2013; zie ook categorie 017.

019: Werkgevers die een bijdrage verschuldigd zijn voor het Fonds van het Paritair Comité nr. 143 van de zeevisserij- "Zeevissersfonds", categorie voorbehouden voor het varend personeel; de werknemers die verbonden zijn door een arbeidsovereenkomst voor de zeevisserij moeten voor hun verloning (forfaitair) en hun prestaties aangegeven worden op een bijzondere manier (zie ook de categorieën 086, 186).

020: Werkgevers die werknemers tewerkstellen die geheel of gedeeltelijk met fooien worden betaald, die niet onder de bevoegdheid vallen van het Paritair Comité voor het Hotelbedrijf nr. 302 en die de basisbijdrage voor het "Fonds voor Sluiting van Ondernemingen" niet verschuldigd zijn. Categorie geschrapt op 31/03/2007.

302 en die de basisbijdrage voor het "Fonds voor Sluiting van Ondernemingen" niet verschuldigd zijn. Categorie geschrapt op 31/03/2007.

023: Werkgevers die werknemers tewerkstellen die geheel of gedeeltelijk met fooien worden betaald, die niet vallen onder de bevoegdheid van het Paritair Comité voor het Hotelbedrijf nr. 302 en die de basisbijdrage verschuldigd zijn voor het "Fonds voor Sluiting van Ondernemingen". Categorie geschrapt op 31/03/2007.

068: Werkgevers die onder de bevoegdheid vallen van het Paritair Comité voor het vervoer en de logistiek nr. 140 en die een bijdrage verschuldigd zijn aan het "Sociaal Fonds voor taxiondernemingen en de diensten voor het verhuur van voertuigen met chauffeur" (zie ook categorieën 083, 084, 085, 283).

095: Werkgevers die een bijdrage verschuldigd zijn aan het Fonds voor de beroepsvorming van de werknemers die tot de bevoegdheid van het Paritair Comité voor toeristische attracties behoren (PC 333).

097: Categorie die uitsluitend voorbehouden is voor de aangifte van uitzendkrachten die tewerkgesteld zijn door werkgevers van erkende uitzendbureaus: zijn een bijdrage verschuldigd aan het Fonds van het Paritair Comité voor de uitzendarbeid en de erkende ondernemingen die buurtwerken of diensten leveren nr. 322; in combinatie met een andere categorie die toegekend wordt aan de gewone werknemers.

146: Werkgevers zoals bepaald onder kengetal 046, en die werknemers aangeven met forfaitaire lonen. Categorie afgeschaft op 31/03/2007).

046: Instellingen van openbaar nut die de bijdrage met betrekking tot de regeling voor jaarlijkse vakantie verschuldigd zijn, en die de inhouding dienen te verrichten op het bedrag van het dubbel vakantiegeld. Deze instellingen zijn geen bijdrage verschuldigd met betrekking tot de regelingen voor arbeidsongevallen en beroepsziekten.

158: Werkgevers zoals bepaald onder kengetal 058, maar die werknemers aangeven met forfaitaire lonen (zie ook categorieën 058, 258). Categorie afgeschaft op 31/03/2007.

058: Kleine (banket)bakkerij : (banket)bakkerij die verse producten voor onmiddellijke consumptie met zeer beperkte houdbaarheid vervaardigt en de verbruikszalen bij een banketbakkerij die gemiddeld minder dan 20 arbeiders (uitgedrukt in fulltime equivalenten) tewerkstellen; zijn voor de arbeiders een bijdrage verschuldigd aan het waarborg- en sociaal fonds voor de bakkerij, de banketbakkerij en consumptiesalonn bij een banketbakkerij, en voor de bedienden aan het fonds van het PC voor de zelfstandige kleinhandel nr. 201.

166: Werkgevers zoals bepaald onder kengetal 066, maar die werknemers aangeven met forfaitaire lonen. Categorie afgeschaft op 31/03/2007.

066: Werkgevers die een bijdrage verschuldigd zijn aan het Fonds van het Paritair Comité voor de schoonmaak nr. 121.

193: Werkgevers die een bijdrage verschuldigd zijn aan het Fonds van het Paritair Comité voor de landbouw nr. 144; betreft ook de "huisbedienden" die tewerkgesteld zijn door een werkgever, natuurlijke persoon voor, bijvoorbeeld, het onderhoud van stallen, paarden ... (zie ook categorieën 093 en 039).

194: Werkgevers die onder de bevoegdheid vallen van het Paritair Comité voor het tuinbouwbedrijf nr. 145, die bijdrageplichtig zijn aan het "Waarborg- en Sociaal Fonds voor het tuinbouwbedrijf"; betreft de tuinbouwbedrijven, met uitzondering van die welke de activiteit bestaat uit de inplanting van parken en tuinen, de bloementeel of bepaalde witloofteelt of champignonteelt (zie ook categorieën 094, 294, 494, 594).

094: Werkgevers die onder de bevoegdheid vallen van het Paritair Comité voor het tuinbouwbedrijf nr. 145, die een bijdrage verschuldigd zijn aan het "Sociaal Fonds voor de inplanting en het onderhoud van parken en tuinen"; heeft betrekking op bedrijven waarvan de activiteit bestaat uit de inplanting en het onderhoud van parken en tuinen, met uitzondering van de andere tuinbouwbedrijven, de bloementeel en de witloofteelt of de champignonteelt; betreft ook de "huisbedienden" die tewerkgesteld zijn door een werkgever, natuurlijke persoon (zie ook categorieën 194, 294, 494, 594 en 039).

323: Werkgevers die een bijdrage verschuldigd zijn aan het Fonds voor het Paritair Subcomité voor de exploitatie van bioscoopzalen nr. 303.03.

494: Werkgevers die vallen onder de bevoegdheid van het Paritair Comité voor het tuinbouwbedrijf nr. 145, die een bijdrage verschuldigd zijn aan het "Waarborg- en Sociaal Fonds voor het tuinbouwbedrijf"; betreft de bedrijven waarvan de activiteit bestaat uit bloementeel, met uitzondering van de andere tuinbouwbedrijven, de inplanting van parken en tuinen, de witloofteelt of de champignonteelt (zie ook categorieën 094, 194, 294, 594).

497: Categorie voorbehouden voor interim-diensten met overheidskarakter; hebben geen recht op herverdeling sociale lasten en "Maribel".

562: Nederlandstalige werkgevers die vallen onder de bevoegdheid van het Paritair Comité voor het Vermakelijkheidsbedrijf nr. 304 en die een bijdrage verschuldigd zijn aan het "Sociaal Fonds voor de podiumkunsten van de Vlaamse Gemeenschap"; betreft de werkgevers waarvan de maatschappelijke zetel gevestigd is in het Vlaamse Gewest of in het Brussels Hoofdstedelijk Gewest en die bij de RSZ ingeschreven staan op de Nederlandse taalrol.

594: Werkgevers die vallen onder de bevoegdheid van het Paritair Comité voor het tuinbouwbedrijf nr. 145, die een bijdrage verschuldigd zijn aan het "Waarborg- en Sociaal Fonds voor het tuinbouwbedrijf"; betreft bepaalde werkgevers die gelegheidsarbeiders kunnen tewerkstellen gedurende maximum 100 dagen per kalenderjaar in de witloofteelt, in de champignonteelt en vanaf 01-01-2020 in de fruitteelt (zie ook categorieën 094, 194, 294, 494). Omwille van de coronacrisis wordt in 2020 het maximum aantal dagen verdubbeld tot 200 dagen. Vanaf 01-07-2023 betreft het bepaalde werkgevers die gelegheidsarbeiders kunnen tewerkstellen in de witloofteelt of de champignonteelt.

662: Werkgevers die ressorteren onder het Paritair Comité van het Vermakelijkheidsbedrijf (PC nr. 304), die betalen voor het "Fonds de sécurité d'existence pour le secteur des arts scéniques de la Communauté française Wallonie-Bruxelles"; betreft werkgevers waarvan de maatschappelijke zetel gevestigd is in het Waalse Gewest of in het Brussels Hoofdstedelijk Gewest en die bij de RSZ zijn ingeschreven op de Franse taalrol.

293: Werkgevers die ressorteren onder het Paritair Comité voor de landbouw en waarvan de hoofdactiviteit bestaat uit de vlasteelt, de hennepeteelt, de eerste verwerking van vlas en/of hennep.

Indemnités-Uitkeringen: scenario 1- Bijlage nummer 11: Identificatie van het formulier  
Versie: 2024/2

---

Publicatiedatum:

30/05/2024

*De bijlage is gewijzigd: De wijzigingen zijn vetgedrukt weergegeven in de Word- en PDF-documenten.*

Inhoud van de bijlage: 



AN2024-1-NL11.pdf



AN2024-1-NL11.docx



AN2024-1-NL11.xlsx



AN2024-1-NL11.txt



AN2024-1-NL11.xml

Tussentijdse informatie:

| Code    | Omschrijving   | Begindatum<br>geldigheid | Einddatum<br>geldigheid |
|---------|--|--------------------------|-------------------------|
| AADD501 | Aanvraag aangifte  | 01/01/1900               | 01/01/9999              |
| ACRF001 | Ontvangstbewijs  | 01/01/1900               | 01/01/9999              |
| AOAT001 | Arbeidsongevallen scenario 1 - aangifte van een arbeidsongeval   | 01/01/1900               | 01/01/9999              |
| AOAT002 | Arbeidsongevallen scenario 2 - maandelijkse rapportering   | 01/01/1900               | 01/01/9999              |
| AOAT003 | Arbeidsongevallen scenario 3 - mededeling van werkhervatting   | 01/01/1900               | 01/01/9999              |
| AVDDTUP | Wijzigende aangifte met betrekking tot een aangifte van werken   | 01/01/1900               | 01/01/9999              |
| AVWDDT  | Aangifte van werken  | 01/01/1900               | 01/01/9999              |
| BEWARE  | Notificatie die de boekhoudkundige informatie bevat in verband met de wijzigingen van de multifunctionele aangifte van een werkgever ingeschreven bij de RSZ en, eventueel, de gegevens in verband met het bericht van wijziging der bijdragen dat hiervan het resultaat is. | 01/01/1900               | 01/01/9999              |
| BEWLST  | Controlelijst van de Beware-notificaties verzonden de dag voordien naar het hoofdkantoor van een ESS.  | 01/01/1900               | 01/01/9999              |
| BZMP001 | Beroepsziekten scenario 1 - Gemachtigde aanvraag - verwijdering van een zwangere werkneemster- privé-sector  | 01/01/1900               | 30/06/2011              |
| CDHG001 | Aangifte van het attest Loopbaangeschiedenis   | 01/01/1900               | 01/01/9999              |
| DEFI001 | Eindbeslissing   | 01/01/1900               | 01/01/9999              |
| DIMONA  | Onmiddellijke aangifte van tewerkstelling  | 01/01/1900               | 01/01/9999              |
| DMFA    | Multifunctionele kwartaalaangifte betreffende een bij RSZ aangesloten werkgever  | 01/01/1900               | 01/01/9999              |
| DMFADB  | Antwoord op een aanvraag tot consultatie van de laatste situatie van een multifunctionele aangifte   | 01/01/1900               | 01/01/9999              |
| DMFANOT | Wijzigende notificatie met betrekking tot een multifunctionele aangifte  | 01/01/1900               | 01/01/9999              |
| DMFAPID | Identificatiegegevens in de DB DmfA van een oorspronkelijk DmfA aangifte   | 01/01/1900               | 01/01/9999              |
| DMFAPPL | Multifunctionele kwartaalaangifte betreffende een provinciaal of plaatselijk bestuur   | 01/01/1900               | 01/01/9999              |
| DMFAREQ | Aanvraag tot consultatie van de laatste situatie van een multifunctionele aangifte   | 01/01/1900               | 01/01/9999              |
| DMFAUPD | Wijzigende aangifte met betrekking tot een multifunctionele aangifte betreffende een bij RSZ aangesloten werkgever   | 01/01/1900               | 01/01/9999              |

| Code           | Omschrijving  | Begindatum<br>geldigheid | Einddatum<br>geldigheid |
|----------------|---|--------------------------|-------------------------|
| ECAROAN        | Antwoord op een aanvraag tot consultatie van Ecaro gegevens van een persoon   | 01/01/1900               | 01/01/9999              |
| ECARORQ        | Aanvraag tot consultatie van Ecaro gegevens van een persoon   | 01/01/1900               | 01/01/9999              |
| ECOUDAN        | Antwoord op een aanvraag tot consultatie economische werkloosheidsdagen buiten de bouwsector  | 01/01/1900               | 01/01/9999              |
| ECOUDRQ        | Vraag tot consultatie van economische werkloosheidsdagen buiten de bouwsector   | 01/01/1900               | 01/01/9999              |
| FINO001        | Nota met informatie over de financiële transacties en over het berekeningsproces van de forfaitaire of procentuele voorschotten die de werkgevers al dan niet verschuldigd zijn aan de RSZ. | 01/01/1900               | 01/01/9999              |
| FINO002        | Nota met informatie over de financiële transacties en het berekeningsproces van de forfaitaire en/of procentuele voorschotten die de werkgevers verschuldigd zijn aan de RSZ.               | 01/01/1900               | 01/01/9999              |
| FINO003        | Nota met informatie over de financiële transacties en het proces van de aanmaningen DGII/397 te betalen door de RSZ-werkgevers.   | 01/01/1900               | 01/01/9999              |
| FINO004        | Nota met informatie over de financiële transacties en het proces van de aanmaningen DGII/398 te betalen door de RSZ-werkgevers.   | 01/01/1900               | 30/06/2019              |
| FINO014        | Nota met informatie over de financiële transacties en het proces van ingebrekestelling  | 01/01/1900               | 01/01/9999              |
| FINO020        | Financiële nota voor de reponsabiliseringsbijdrage van werkgevers voor hun werknemers die in de invaliditeit zijn getreden  | 01/01/1900               | 01/01/9999              |
| FINO022        | Financiële nota voor de reponsabiliseringsbijdrage verschuldigd ter financiering van het Gesolidariseerde pensioenfonds van de provinciale en plaatselijke besturen                         | 01/01/1900               | 01/01/9999              |
| FINO025        | Financiële nota voor de reponsabiliseringsbijdrage ten laste van gebruikers van uitzendarbeid bij overmatig gebruik van opeenvolgende dagcontracten   | 01/01/1900               | 01/01/9999              |
| <b>FINO027</b> | <b>Financiële nota voor de jaarlijkse vakantiebijdragen</b>   | <b>01/01/1900</b>        | <b>01/01/9999</b>       |
| <b>FINO028</b> | <b>Financiële nota voor de herverdeling van de sociale lasten</b>   | <b>01/01/1900</b>        | <b>01/01/9999</b>       |
| FISI001        | Nota over de situatie van de betalingen van het lopende kwartaal van de RSZ-werkgevers.   | 01/01/1900               | 01/01/9999              |
| FISI002        | Mededeling van sociale schulden van RSZ-werkgevers  | 01/01/1900               | 01/01/9999              |

| Code           | Omschrijving   | Begindatum<br>geldigheid | Einddatum<br>geldigheid |
|----------------|--|--------------------------|-------------------------|
| FISI003        | Trimestriële verzending van sociale schulden van RSZ-dienstenchequewerkgevers  | 01/01/1900               | 01/01/9999              |
| <b>FLXWAGE</b> | <b>Periodieke melding van bezoldigingen in het kader van een flexi-job</b>   | <b>01/01/1900</b>        | <b>01/01/9999</b>       |
| IDFLUX         | Identificatiegegevens bestemd voor de werkgever  | 01/01/1900               | 01/01/9999              |
| LOIC001        | Aanvraagformulier loopbaanonderbreking of tijdskrediet   | 01/01/1900               | 01/01/9999              |
| NOTI001        | Notificatie doorgestuurd als antwoord op een aangifte  | 01/01/1900               | 01/01/9999              |
| OSSA001        | Attest van aansluiting bij de Overzeese Sociale Zekerheid dat aangeeft voor welke periode een persoon verzekerd is.  | 01/01/1900               | 01/01/9999              |
| OSSA002        | Contracten en begeleidende brief die bij aansluiting bij de Overzeese Sociale Zekerheid worden verstuurd aan de verzekeringnemer.  | 01/01/1900               | 01/01/9999              |
| PFANS          | Antwoord op een aanvraag tot massale consultatie van het personeelbestand  | 01/01/1900               | 01/01/9999              |
| PFREQ          | Aanvraag tot massale consultatie van het personeelbestand  | 01/01/1900               | 01/01/9999              |
| PPLCAL         | Notificatie van berekening DMFAPPL   | 01/01/1900               | 01/01/9999              |
| PPLUPD         | Wijzigende aangifte met betrekking tot een multifunctionele aangifte betreffende een provinciaal of plaatselijk bestuur  | 01/01/1900               | 01/01/9999              |
| PROA001        | Bericht met de gegevens over de proactiviteitsacties ondernomen door het erkend sociaal secretariaat of te ondernemen door de RSZ tegenover de werkgevers                        | 01/01/1900               | 01/01/9999              |
| REDCOAN        | Antwoord op een aanvraag tot consultatie van de laatste situatie van de verminderingen van een multifunctionele aangifte   | 01/01/1900               | 01/01/9999              |
| REDCORQ        | Aanvraag tot consultatie van de laatste situatie van de verminderingen van een multifunctionele aangifte   | 01/01/1900               | 01/01/9999              |
| RORE001        | Routing Regels - communicatie van de sociale secretariaten en Full Service Center naar de sociale zekerheid, in verband met het beheer van bestemming (en kanaal) van berichten. | 01/01/1900               | 31/03/2012              |
| <b>SOCH001</b> | <b>Notificatie over de herverdeling van de sociale lasten</b>  | <b>01/01/1900</b>        | <b>01/01/9999</b>       |
| TWCT001        | Mededeling van tijdelijke werkloosheid door de werkgever   | 01/01/1900               | 01/01/9999              |
| UWDUC          | Unieke werfmelding   | 01/01/1900               | 01/01/9999              |
| UWDUCUP        | Wijzigende aangifte met betrekking tot een unieke werfmelding  | 01/01/1900               | 01/01/9999              |

| Code    | Omschrijving  | Begindatum<br>geldigheid | Einddatum<br>geldigheid |
|---------|---|--------------------------|-------------------------|
| VBLV001 | Validatieboek tijdelijke werkloosheid   | 01/01/1900               | 01/01/9999              |
| WECH001 | Werkloosheid scenario 1 - Aangifte einde arbeidsovereenkomst of werkloosheid met bedrijfstoelage / Arbeidsbewijs  | 01/01/1900               | 01/01/9999              |
| WECH002 | Werkloosheid scenario 2 - Aangifte vaststellen recht tijdelijke werkloosheid of schorsing bedienden   | 01/01/1900               | 01/01/9999              |
| WECH003 | Werkloosheid scenario 3 - Aangifte aanvang deeltijdse arbeid  | 01/01/1900               | 01/01/9999              |
| WECH004 | Werkloosheid scenario 4 - Aangifte halftijds brugpensioen   | 01/01/1900               | 31/03/2012              |
| WECH005 | Werkloosheid scenario 5 - Maandelijkse aangifte uren tijdelijke werkloosheid of schorsing bedienden   | 01/01/1900               | 01/01/9999              |
| WECH006 | Werkloosheid scenario 6 - Maandelijkse aangifte van deeltijdse arbeid voor de berekening van de inkomensgarantie-uitkering  | 01/01/1900               | 01/01/9999              |
| WECH007 | Werkloosheid scenario 7 - Maandelijkse aangifte van arbeid als werknemer tewerkgesteld in een beschermde werkplaats   | 01/01/1900               | 01/01/9999              |
| WECH008 | Werkloosheid scenario 8 - Maandelijkse aangifte van arbeid in het kader van een activeringsprogramma  | 01/01/1900               | 01/01/9999              |
| WECH009 | Werkloosheid scenario 9 - Aangifte voor het vaststellen van het recht op jeugd- of seniorvakantie   | 01/01/1900               | 01/01/9999              |
| WECH010 | Werkloosheid scenario 10 - Maandelijkse aangifte van de uren jeugd- of seniorvakantie   | 01/01/1900               | 01/01/9999              |
| WECH011 | Werkloosheid scenario 11 - Maandelijkse aangifte van havenarbeid  | 01/01/1900               | 01/01/9999              |
| ZIMA001 | Scenario 1 - Aangifte van arbeidsongeschiktheid, moederschapsrust, volledige werkverwijdering als maatregel inzake moederschapsbescherming, gedeeltelijke werkverwijdering als maatregel inzake moederschapsbescherming, omgezet moederschapsverlof (art. 39, zesde lid arbeidswet van 16.3.1971), vaderschapsverlof of geboorteverlof (art. 30, § 2, wet van 3 juli 1978 betreffende de arbeidsovereenkomsten), adoptieverlof en pleegouderverlof.   | 01/01/1900               | 01/01/9999              |
| ZIMA002 | Uitkeringen scenario 2 - Maandelijkse aangifte in geval van hervatting van een aangepaste arbeid in de loop van een periode van arbeidsongeschiktheid, uitoefening van een aangepaste arbeid in het kader van een maatregel van moederschapsbescherming [en (tot en met 31/12/2017) voortzetting van een activiteit bij één van de twee werkgevers wanneer de werkneemster bij twee verschillende werkgevers tewerkgesteld is en slechts van het werk verwijderd wordt bij één van deze twee werkgevers]. | 01/01/1900               | 01/01/9999              |

| <b>Code</b> | <b>Omschrijving</b>   | <b>Begindatum<br/>geldigheid</b> | <b>Einddatum<br/>geldigheid</b> |
|-------------|---|----------------------------------|---------------------------------|
| ZIMA003     | Uitkeringen scenario 3 - Attest met het oog op de vergoeding van de borstvoedingspauzes | 01/01/1900                       | 01/01/9999                      |
| ZIMA005     | Uitkeringen scenario 5 - Jaarlijkse vakantieaangifte                                    | 01/01/1900                       | 01/01/9999                      |
| ZIMA006     | Uitkeringen scenario 6 - Aangifte van werkhervatting                                    | 01/01/1900                       | 01/01/9999                      |

Indemnités-Uitkeringen: scenario 1- Bijlage nummer 12: Identificatie van het risico  
Versie: 2024/2

---

Publicatiedatum:

30/05/2024

Inhoud van de bijlage: 



AN2020-2-NL12.pdf



AN2020-2-NL12.docx



AN2020-2-NL12.xlsx



AN2020-2-NL12.txt



AN2020-2-NL12.xml

Tussentijdse informatie:

**ARBEIDSONGEVALLEN**

| Sector            | Identificatie | Code | Scenario                                     | Omschrijving            | Begindatum<br>geldigheid | Einddatum<br>geldigheid |
|-------------------|---------------|------|--|-------------------------|--------------------------|-------------------------|
| ARBEIDSONGEVALLEN | AOAT001       | 001  | Scenario 1 - aangifte van een arbeidsongeval | Volledige aangifte      | 01/01/1900               | 01/01/9999              |
| ARBEIDSONGEVALLEN | AOAT001       | 002  | Scenario 1 - aangifte van een arbeidsongeval | Vereenvoudigde aangifte | 01/01/1900               | 01/01/9999              |

**BEROEPSZIEKTEN**

| Sector         | Identificatie | Code | Scenario   | Omschrijving   | Begindatum<br>geldigheid | Einddatum<br>geldigheid |
|----------------|---------------|------|--|--|--------------------------|-------------------------|
| BEROEPSZIEKTEN | BZMP001       | 001  | Scenario 1 - Gemachtigde aanvraag -<br>verwijdering van een zwangere<br>werkneemster- privé-sector | Volledige werkstopzetting                                    | 01/01/1900               | 30/06/2011              |
| BEROEPSZIEKTEN | BZMP001       | 002  | Scenario 1 - Gemachtigde aanvraag -<br>verwijdering van een zwangere<br>werkneemster- privé-sector | Postenmutatie met loonverlies                                | 01/01/1900               | 30/06/2011              |
| BEROEPSZIEKTEN | BZMP001       | 003  | Scenario 1 - Gemachtigde aanvraag -<br>verwijdering van een zwangere<br>werkneemster- privé-sector | Combinatie van volledige<br>werkstopzetting en postenmutatie | 01/01/1900               | 30/06/2011              |

## UITKERINGEN

| Sector      | Identificatie | Code | Scenario   | Omschrijving   | Begindatum<br>geldigheid | Einddatum<br>geldigheid |
|-------------|---------------|------|--|--|--------------------------|-------------------------|
| UITKERINGEN | ZIMA001       | 001  | Scenario 1 - Aangifte van arbeidsongeschiktheid, moederschapsrust, volledige werkverwijdering als maatregel inzake moederschapsbescherming, gedeeltelijke werkverwijdering als maatregel inzake moederschapsbescherming, vaderschapsverlof (art. 39, zesde lid arbeidswet van 16.3.1971), geboorteverlof (art. 30, § 2, wet van 3 juli 1978 betreffende de arbeidsovereenkomsten) en adoptieverlof | Aangifte van arbeidsongeschiktheid (ziekte, ongeval, profylactisch verlof) | 01/01/1900               | 01/01/9999              |
| UITKERINGEN | ZIMA001       | 002  | Scenario 1 - Aangifte van arbeidsongeschiktheid, moederschapsrust, volledige werkverwijdering als maatregel inzake moederschapsbescherming, gedeeltelijke werkverwijdering als maatregel inzake moederschapsbescherming, vaderschapsverlof (art. 39, zesde lid arbeidswet van 16.3.1971), geboorteverlof (art. 30, § 2, wet van 3 juli 1978 betreffende de arbeidsovereenkomsten) en adoptieverlof | Moederschapsrust   | 01/01/1900               | 01/01/9999              |
| UITKERINGEN | ZIMA001       | 003  | Scenario 1 - Aangifte van arbeidsongeschiktheid, moederschapsrust, volledige werkverwijdering als maatregel inzake moederschapsbescherming, gedeeltelijke werkverwijdering als maatregel inzake moederschapsbescherming, vaderschapsverlof (art. 39, zesde lid arbeidswet van 16.3.1971), geboorteverlof (art. 30, § 2, wet van 3 juli 1978 betreffende de arbeidsovereenkomsten) en adoptieverlof | Volledige werkverwijdering als maatregel inzake moederschapsbescherming    | 01/01/1900               | 01/01/9999              |

| Sector      | Identificatie | Code | Scenario   | Omschrijving   | Begindatum<br>geldigheid | Einddatum<br>geldigheid |
|-------------|---------------|------|--|--|--------------------------|-------------------------|
| UITKERINGEN | ZIMA001       | 004  | Scenario 1 - Aangifte van arbeidsongeschiktheid, moederschapsrust, volledige werkverwijdering als maatregel inzake moederschapsbescherming, gedeeltelijke werkverwijdering als maatregel inzake moederschapsbescherming, vaderschapsverlof (art. 39, zesde lid arbeidswet van 16.3.1971), geboorteverlof (art. 30, § 2, wet van 3 juli 1978 betreffende de arbeidsovereenkomsten) en adoptieverlof | Gedeeltelijke werkverwijdering als maatregel inzake moederschapsbescherming                                    | 01/01/1900               | 01/01/9999              |
| UITKERINGEN | ZIMA001       | 005  | Scenario 1 - Aangifte van arbeidsongeschiktheid, moederschapsrust, volledige werkverwijdering als maatregel inzake moederschapsbescherming, gedeeltelijke werkverwijdering als maatregel inzake moederschapsbescherming, vaderschapsverlof (art. 39, zesde lid arbeidswet van 16.3.1971), geboorteverlof (art. 30, § 2, wet van 3 juli 1978 betreffende de arbeidsovereenkomsten) en adoptieverlof | Omgezet moederschapsverlof (art. 39, zesde lid arbeidswet van 16.3.1971)                                       | 01/01/1900               | 01/01/9999              |
| UITKERINGEN | ZIMA001       | 006  | Scenario 1 - Aangifte van arbeidsongeschiktheid, moederschapsrust, volledige werkverwijdering als maatregel inzake moederschapsbescherming, gedeeltelijke werkverwijdering als maatregel inzake moederschapsbescherming, vaderschapsverlof (art. 39, zesde lid arbeidswet van 16.3.1971), geboorteverlof (art. 30, § 2, wet van 3 juli 1978 betreffende de arbeidsovereenkomsten) en adoptieverlof | Vaderschaps- of geboorteverlof - 10 dagen (art. 30, § 2 wet van 3.7.1978 betreffende de arbeidsovereenkomsten) | 01/01/1900               | 01/01/9999              |

| Sector      | Identificatie | Code | Scenario  | Omschrijving  | Begindatum<br>geldigheid | Einddatum<br>geldigheid |
|-------------|---------------|------|---|---|--------------------------|-------------------------|
| UITKERINGEN | ZIMA001       | 007  | Scenario 1 - Aangifte van arbeidsongeschiktheid, moederschapsrust, volledige werkverwijdering als maatregel inzake moederschapsbescherming, gedeeltelijke werkverwijdering als maatregel inzake moederschapsbescherming, vaderschapsverlof (art. 39, zesde lid arbeidswet van 16.3.1971), geboorteverlof (art. 30, § 2, wet van 3 juli 1978 betreffende de arbeidsovereenkomsten) en adoptieverlof  | Adoptieverlof   | 01/01/1900               | 01/01/9999              |
| UITKERINGEN | ZIMA001       | 008  | Scenario 1 - Aangifte van arbeidsongeschiktheid, moederschapsrust, volledige werkverwijdering als maatregel inzake moederschapsbescherming, gedeeltelijke werkverwijdering als maatregel inzake moederschapsbescherming, vaderschapsverlof (art. 39, zesde lid arbeidswet van 16.3.1971), geboorteverlof (art. 30, § 2, wet van 3 juli 1978 betreffende de arbeidsovereenkomsten) en adoptieverlof  | Pleegouderverlof  | 01/01/1900               | 01/01/9999              |
| UITKERINGEN | ZIMA002       | 001  | Scenario 2 - Maandelijkse aangifte in geval van hervatting van een aangepaste arbeid in de loop van een periode van arbeidsongeschiktheid, uitoefening van een aangepaste arbeid in het kader van een maatregel van moederschapsbescherming [en (tot en met 31/12/2017) voortzetting van een activiteit bij één van de twee werkgevers wanneer de werknemster bij twee verschillende werkgevers tewerkgesteld is en slechts van het werk verwijderd wordt bij één van deze twee werkgevers] | Aangifte in geval van hervatting van een aangepaste arbeid in de loop van een periode van arbeidsongeschiktheid | 01/01/1900               | 01/01/9999              |

| Sector      | Identificatie | Code | Scenario   | Omschrijving  | Begindatum<br>geldigheid | Einddatum<br>geldigheid |
|-------------|---------------|------|--|---|--------------------------|-------------------------|
| UITKERINGEN | ZIMA002       | 002  | Scenario 2 - Maandelijke aangifte in geval van hervatting van een aangepaste arbeid in de loop van een periode van arbeidsongeschiktheid, uitoefening van een aangepaste arbeid in het kader van een maatregel van moederschapsbescherming [en (tot en met 31/12/2017) voortzetting van een activiteit bij één van de twee werkgevers wanneer de werknemer bij twee verschillende werkgevers tewerkgesteld is en slechts van het werk verwijderd wordt bij één van deze twee werkgevers] | Maandelijke inkomstenaangifte in geval van uitoefening van een aangepaste arbeid in de loop van een maatregel van moederschapsbescherming | 01/01/1900               | 01/01/9999              |
| UITKERINGEN | ZIMA003       | 001  | Scenario 3 - Attest met het oog op de vergoeding van de borstvoedingspauzes  | Attest met het oog op de vergoeding van de borstvoedingspauzes  | 01/01/1900               | 01/01/9999              |
| UITKERINGEN | ZIMA005       | 001  | Scenario 5 - Jaarlijkse vakantieaangifte   | Vakantieaangifte van de werknemers aan wie het vakantiegeld betaald wordt door een vakantiekas of de RJV                                  | 01/01/1900               | 01/01/9999              |
| UITKERINGEN | ZIMA005       | 002  | Scenario 5 - Jaarlijkse vakantieaangifte   | Vakantieaangifte van de werknemers aan wie het vakantiegeld betaald wordt door de werkgever   | 01/01/1900               | 01/01/9999              |
| UITKERINGEN | ZIMA005       | 003  | Scenario 5 - Jaarlijkse vakantieaangifte   | Vakantieaangifte van de werknemers aan wie het vakantiegeld betaald wordt door een vakantiekas of de RJV - Aangepaste arbeid              | 01/01/1900               | 01/01/9999              |
| UITKERINGEN | ZIMA005       | 004  | Scenario 5 - Jaarlijkse vakantieaangifte   | Vakantieaangifte van de werknemers aan wie het vakantiegeld betaald wordt door de werkgever - Aangepaste arbeid                           | 01/01/1900               | 01/01/9999              |
| UITKERINGEN | ZIMA006       | 001  | Scenario 6 - Aangifte van werkhervatting   | Aangifte van de datum van werkhervatting  | 01/01/1900               | 01/01/9999              |

**WERKLOOSHEID**

| Sector       | Identificatie | Code | Scenario  | Omschrijving  | Begindatum<br>geldigheid | Einddatum<br>geldigheid |
|--------------|---------------|------|---|---|--------------------------|-------------------------|
| WERKLOOSHEID | CWTEMP        | 001  | Mededeling van tijdelijke werkloosheid door de werkgever  | Tijdelijke werkloosheid economische oorzaken  | 01/01/1900               | 01/01/9999              |
| WERKLOOSHEID | CWTEMP        | 002  | Mededeling van tijdelijke werkloosheid door de werkgever  | Tijdelijke werkloosheid slecht weer   | 01/01/1900               | 01/01/9999              |
| WERKLOOSHEID | CWTEMP        | 003  | Mededeling van tijdelijke werkloosheid door de werkgever  | Tijdelijke werkloosheid technische stoornis   | 01/01/1900               | 01/01/9999              |
| WERKLOOSHEID | CWTEMP        | 004  | Mededeling van tijdelijke werkloosheid door de werkgever  | Tijdelijke werkloosheid overmacht   | 01/01/1900               | 01/01/9999              |
| WERKLOOSHEID | CWTEMP        | 005  | Mededeling van tijdelijke werkloosheid door de werkgever  | Effectieve werkloosheid   | 01/01/1900               | 01/01/9999              |
| WERKLOOSHEID | CWTEMP        | 006  | Mededeling van tijdelijke werkloosheid door de werkgever  | Tijdelijke werkloosheid sociale actie   | 01/01/1900               | 01/01/9999              |
| WERKLOOSHEID | VBLV001       | 001  | Validatieboek tijdelijke werkloosheid   | Inschrijving controleformulier C 3.2 A in het validatieboek tijdelijke werkloosheid | 01/01/1900               | 01/01/9999              |
| WERKLOOSHEID | WECH001       | 001  | Scenario 1 - Aangifte einde arbeidsovereenkomst of werkloosheid met bedrijfstoelage (voorheen brugpensioen) / Arbeidsbewijs | Aangifte van einde arbeidsovereenkomst  | 01/01/1900               | 01/01/9999              |
| WERKLOOSHEID | WECH001       | 002  | Scenario 1 - Aangifte einde arbeidsovereenkomst of werkloosheid met bedrijfstoelage (voorheen brugpensioen) / Arbeidsbewijs | Aangifte van werkloosheid met bedrijfstoelage                                       | 01/01/1900               | 01/01/9999              |
| WERKLOOSHEID | WECH001       | 003  | Scenario 1 - Aangifte einde arbeidsovereenkomst of werkloosheid met bedrijfstoelage (voorheen brugpensioen) / Arbeidsbewijs | Aangifte van einde arbeidsovereenkomst in het onderwijs                             | 01/01/1900               | 01/01/9999              |

| Sector       | Identificatie | Code | Scenario   | Omschrijving  | Begindatum<br>geldigheid | Einddatum<br>geldigheid |
|--------------|---------------|------|--|---|--------------------------|-------------------------|
| WERKLOOSHEID | WECH001       | 004  | Scenario 1 - Aangifte einde arbeidsovereenkomst of werkloosheid met bedrijfsstoeslag (voorheen brugpensioen) / Arbeidsbewijs | Arbeidsbewijs   | 01/01/1900               | 01/01/9999              |
| WERKLOOSHEID | WECH002       | 001  | Scenario 2 - Aangifte vaststellen recht tijdelijke werkloosheid of schorsing bedienden                                       | Aangifte van tijdelijke werkloosheid ingevolge gebrek aan werk wegens economische redenen   | 01/01/1900               | 01/01/9999              |
| WERKLOOSHEID | WECH002       | 002  | Scenario 2 - Aangifte vaststellen recht tijdelijke werkloosheid of schorsing bedienden                                       | Aangifte van tijdelijke werkloosheid ingevolge slecht weer  | 01/01/1900               | 01/01/9999              |
| WERKLOOSHEID | WECH002       | 003  | Scenario 2 - Aangifte vaststellen recht tijdelijke werkloosheid of schorsing bedienden                                       | Aangifte van tijdelijke werkloosheid ingevolge technische stoornis  | 01/01/1900               | 01/01/9999              |
| WERKLOOSHEID | WECH002       | 004  | Scenario 2 - Aangifte vaststellen recht tijdelijke werkloosheid of schorsing bedienden                                       | Aangifte van tijdelijke werkloosheid ingevolge overmacht  | 01/01/1900               | 01/01/9999              |
| WERKLOOSHEID | WECH002       | 005  | Scenario 2 - Aangifte vaststellen recht tijdelijke werkloosheid of schorsing bedienden                                       | Aangifte van tijdelijke werkloosheid ingevolge overmacht om medische redenen  | 01/01/1900               | 01/01/9999              |
| WERKLOOSHEID | WECH002       | 006  | Scenario 2 - Aangifte vaststellen recht tijdelijke werkloosheid of schorsing bedienden                                       | Aangifte van tijdelijke werkloosheid ingevolge collectieve sluiting van de onderneming wegens jaarlijkse vakantie                                     | 01/01/1900               | 01/01/9999              |
| WERKLOOSHEID | WECH002       | 007  | Scenario 2 - Aangifte vaststellen recht tijdelijke werkloosheid of schorsing bedienden                                       | Aangifte van tijdelijke werkloosheid ingevolge collectieve sluiting van de onderneming wegens vakantie krachtens een algemeen bindend verklaarde CAO. | 01/01/1900               | 01/01/9999              |
| WERKLOOSHEID | WECH002       | 008  | Scenario 2 - Aangifte vaststellen recht tijdelijke werkloosheid of schorsing bedienden                                       | Aangifte van tijdelijke werkloosheid ingevolge collectieve sluiting van de onderneming wegens inhaalrust in het kader van arbeidsduur-vermindering    | 01/01/1900               | 01/01/9999              |
| WERKLOOSHEID | WECH002       | 009  | Scenario 2 - Aangifte vaststellen recht tijdelijke werkloosheid of schorsing bedienden                                       | Aangifte van tijdelijke werkloosheid ingevolge staking of lock-out  | 01/01/1900               | 01/01/9999              |

| Sector       | Identificatie | Code | Scenario   | Omschrijving   | Begindatum<br>geldigheid | Einddatum<br>geldigheid |
|--------------|---------------|------|--|--|--------------------------|-------------------------|
| WERKLOOSHEID | WECH002       | 010  | Scenario 2 - Aangifte vaststellen recht tijdelijke werkloosheid of schorsing bedienden     | Aangifte van tijdelijke werkloosheid in geval van ontslag van een beschermde werknemer   | 01/01/1900               | 01/01/9999              |
| WERKLOOSHEID | WECH002       | 011  | Scenario 2 - Aangifte vaststellen recht tijdelijke werkloosheid of schorsing bedienden     | Aangifte van schorsing bedienden wegens werkgebrek   | 01/01/1900               | 01/01/9999              |
| WERKLOOSHEID | WECH003       | 001  | Scenario 3 - Aangifte aanvang deeltijdse arbeid  | Aangifte aanvang deeltijdse arbeid   | 01/01/1900               | 01/01/9999              |
| WERKLOOSHEID | WECH003       | 002  | Scenario 3 - Aangifte aanvang deeltijdse arbeid  | Aangifte aanvang deeltijdse arbeid - Onderwijs   | 01/01/1900               | 31/08/2016              |
| WERKLOOSHEID | WECH004       | 001  | Scenario 4 - Aangifte halftijds brugpensioen   | Aangifte halvering arbeidsprestaties in het kader van het halftijds brugpensioen   | 01/01/1900               | 31/03/2012              |
| WERKLOOSHEID | WECH005       | 001  | Scenario 5 - Maandelijke aangifte uren tijdelijke werkloosheid of uren schorsing bedienden | Maandelijke aangifte uren tijdelijke werkloosheid ingevolge gebrek aan werk wegens economische redenen                         | 01/01/1900               | 01/01/9999              |
| WERKLOOSHEID | WECH005       | 002  | Scenario 5 - Maandelijke aangifte uren tijdelijke werkloosheid of uren schorsing bedienden | Maandelijke aangifte uren tijdelijke werkloosheid ingevolge slecht weer  | 01/01/1900               | 01/01/9999              |
| WERKLOOSHEID | WECH005       | 003  | Scenario 5 - Maandelijke aangifte uren tijdelijke werkloosheid of uren schorsing bedienden | Maandelijke aangifte uren tijdelijke werkloosheid ingevolge technische stoornis  | 01/01/1900               | 01/01/9999              |
| WERKLOOSHEID | WECH005       | 004  | Scenario 5 - Maandelijke aangifte uren tijdelijke werkloosheid of uren schorsing bedienden | Maandelijke aangifte uren tijdelijke werkloosheid ingevolge overmacht  | 01/01/1900               | 01/01/9999              |
| WERKLOOSHEID | WECH005       | 005  | Scenario 5 - Maandelijke aangifte uren tijdelijke werkloosheid of uren schorsing bedienden | Maandelijke aangifte uren tijdelijke werkloosheid ingevolge overmacht om medische redenen                                      | 01/01/1900               | 01/01/9999              |
| WERKLOOSHEID | WECH005       | 006  | Scenario 5 - Maandelijke aangifte uren tijdelijke werkloosheid of uren schorsing bedienden | Maandelijke aangifte uren tijdelijke werkloosheid ingevolge collectieve sluiting van de onderneming wegens jaarlijkse vakantie | 01/01/1900               | 01/01/9999              |

| Sector       | Identificatie | Code | Scenario   | Omschrijving  | Begindatum<br>geldigheid | Einddatum<br>geldigheid |
|--------------|---------------|------|--|---|--------------------------|-------------------------|
| WERKLOOSHEID | WECH005       | 007  | Scenario 5 - Maandelijke aangifte uren tijdelijke werkloosheid of uren schorsing bedienden                   | Maandelijke aangifte uren tijdelijke werkloosheid ingevolge collectieve sluiting van de onderneming wegens vakantie krachtens een algemeen bindend verklaarde CAO | 01/01/1900               | 01/01/9999              |
| WERKLOOSHEID | WECH005       | 008  | Scenario 5 - Maandelijke aangifte uren tijdelijke werkloosheid of uren schorsing bedienden                   | Maandelijke aangifte uren tijdelijke werkloosheid ingevolge collectieve sluiting van de onderneming wegens inhaalrust in het kader van arbeidsduurvermindering    | 01/01/1900               | 01/01/9999              |
| WERKLOOSHEID | WECH005       | 009  | Scenario 5 - Maandelijke aangifte uren tijdelijke werkloosheid of uren schorsing bedienden                   | Maandelijke aangifte uren tijdelijke werkloosheid ingevolge staking of lock-out   | 01/01/1900               | 01/01/9999              |
| WERKLOOSHEID | WECH005       | 010  | Scenario 5 - Maandelijke aangifte uren tijdelijke werkloosheid of uren schorsing bedienden                   | Maandelijke aangifte uren tijdelijke werkloosheid in geval van ontslag van een beschermde werknemer   | 01/01/1900               | 01/01/9999              |
| WERKLOOSHEID | WECH005       | 011  | Scenario 5 - Maandelijke aangifte uren tijdelijke werkloosheid of uren schorsing bedienden                   | Maandelijke aangifte uren schorsing bedienden wegens werkgebrek   | 01/01/1900               | 01/01/9999              |
| WERKLOOSHEID | WECH006       | 001  | Scenario 6 - Maandelijke aangifte van deeltijdse arbeid voor de berekening van de inkomensgarantie-uitkering | Maandelijke aangifte van deeltijdse arbeid voor de berekening van de inkomensgarantie-uitkering   | 01/01/1900               | 01/01/9999              |
| WERKLOOSHEID | WECH006       | 002  | Scenario 6 - Maandelijke aangifte van deeltijdse arbeid voor de berekening van de inkomensgarantie-uitkering | Maandelijke aangifte van deeltijdse arbeid voor de berekening van de inkomensgarantie-uitkering - Onderwijs   | 01/01/1900               | 29/02/2016              |
| WERKLOOSHEID | WECH007       | 001  | Scenario 7 - Maandelijke aangifte van arbeid als werknemer tewerkgesteld in een beschermde werkplaats        | Maandelijke aangifte van arbeid als werknemer tewerkgesteld in een beschermde werkplaats  | 01/01/1900               | 01/01/9999              |

| Sector       | Identificatie | Code | Scenario  | Omschrijving   | Begindatum<br>geldigheid | Einddatum<br>geldigheid |
|--------------|---------------|------|---|--|--------------------------|-------------------------|
| WERKLOOSHEID | WECH008       | 001  | Scenario 8 - Maandelijkse aangifte van arbeid in het kader van een activeringsprogramma | Maandelijkse aangifte voor de berekening van de integratie-uitkering toegekend aan werknemers tewerkgesteld in een doorstromingsprogramma.       | 01/01/1900               | 01/01/9999              |
| WERKLOOSHEID | WECH008       | 002  | Scenario 8 - Maandelijkse aangifte van arbeid in het kader van een activeringsprogramma | Maandelijkse aangifte voor de berekening van de herinschakelingsuitkering toegekend aan werknemers tewerkgesteld in een dienstenbaan.            | 01/01/1900               | 31/03/2010              |
| WERKLOOSHEID | WECH008       | 003  | Scenario 8 - Maandelijkse aangifte van arbeid in het kader van een activeringsprogramma | Maandelijkse aangifte voor de berekening van de werkuitkering - Activa   | 01/01/1900               | 01/01/9999              |
| WERKLOOSHEID | WECH008       | 004  | Scenario 8 - Maandelijkse aangifte van arbeid in het kader van een activeringsprogramma | Maandelijkse aangifte voor de berekening van de SINE-uitkering toegekend aan werknemers tewerkgesteld in een sociale inschakelingstewerkstelling | 01/01/1900               | 01/01/9999              |
| WERKLOOSHEID | WECH008       | 005  | Scenario 8 - Maandelijkse aangifte van arbeid in het kader van een activeringsprogramma | Maandelijkse aangifte voor de berekening van de werkuitkering - Activa-uitzendkracht   | 01/01/1900               | 31/03/2010              |
| WERKLOOSHEID | WECH008       | 006  | Scenario 8 - Maandelijkse aangifte van arbeid in het kader van een activeringsprogramma | Maandelijkse aangifte voor de berekening van de werkuitkering - Activa-korte duur  | 01/01/1900               | 31/03/2010              |
| WERKLOOSHEID | WECH008       | 007  | Scenario 8 - Maandelijkse aangifte van arbeid in het kader van een activeringsprogramma | Maandelijkse aangifte voor de berekening van de werkuitkering - Activa-veiligheids- en preventiepersoneel  | 01/01/1900               | 01/01/9999              |
| WERKLOOSHEID | WECH008       | 008  | Scenario 8 - Maandelijkse aangifte van arbeid in het kader van een activeringsprogramma | Maandelijkse aangifte voor de berekening van de werkuitkering - Activa-START   | 01/01/1900               | 01/01/9999              |

| Sector       | Identificatie | Code | Scenario   | Omschrijving  | Begindatum<br>geldigheid | Einddatum<br>geldigheid |
|--------------|---------------|------|--|---|--------------------------|-------------------------|
| WERKLOOSHEID | WECH008       | 010  | Scenario 8 - Maandelijke aangifte van arbeid in het kader van een activeringsprogramma | Maandelijke aangifte voor de berekening van de werkuitkering - Wallonië - Langdurig werkzoekenden     | 01/01/1900               | 01/01/9999              |
| WERKLOOSHEID | WECH008       | 011  | Scenario 8 - Maandelijke aangifte van arbeid in het kader van een activeringsprogramma | Maandelijke aangifte voor de berekening van de werkuitkering - Wallonië - Jonge werkzoekenden         | 01/01/1900               | 01/01/9999              |
| WERKLOOSHEID | WECH008       | 012  | Scenario 8 - Maandelijke aangifte van arbeid in het kader van een activeringsprogramma | Maandelijke aangifte voor de berekening van de werkuitkering - Wallonië - Inschakelingscontract       | 01/01/1900               | 01/01/9999              |
| WERKLOOSHEID | WECH008       | 020  | Scenario 8 - Maandelijke aangifte van arbeid in het kader van een activeringsprogramma | Maandelijke aangifte voor de berekening van de werkuitkering - Brussel - Langdurig werkzoekenden      | 01/01/1900               | 01/01/9999              |
| WERKLOOSHEID | WECH008       | 021  | Scenario 8 - Maandelijke aangifte van arbeid in het kader van een activeringsprogramma | Maandelijke aangifte voor de berekening van de werkuitkering - Brussel - Verminderd arbeidsgeschikten | 01/01/1900               | 01/01/9999              |
| WERKLOOSHEID | WECH009       | 001  | Scenario 9 - Aangifte voor het vaststellen van het recht op jeugd- of seniorvakantie   | Aangifte voor het vaststellen van het recht op jeugdvakantie  | 01/01/1900               | 01/01/9999              |
| WERKLOOSHEID | WECH009       | 002  | Scenario 9 - Aangifte voor het vaststellen van het recht op jeugd- of seniorvakantie   | Aangifte voor het vaststellen van het recht op seniorvakantie   | 01/01/1900               | 01/01/9999              |
| WERKLOOSHEID | WECH010       | 001  | Scenario 10 - Maandelijke aangifte van de uren jeugd- of seniorvakantie                | Maandelijke aangifte van de uren jeugdvakantie  | 01/01/1900               | 01/01/9999              |
| WERKLOOSHEID | WECH010       | 002  | Scenario 10 - Maandelijke aangifte van de uren jeugd- of seniorvakantie                | Maandelijke aangifte van de uren seniorvakantie   | 01/01/1900               | 01/01/9999              |
| WERKLOOSHEID | WECH011       | 001  | Scenario 11 - Maandelijke aangifte van havenarbeid                                     | Maandelijke aangifte van havenarbeid  | 01/01/1900               | 01/01/9999              |

Indemnités-Uitkeringen: scenario 1- Bijlage nummer 13: Code aard van de dag  
Versie: 2024/2

---

Publicatiedatum:

30/05/2024

Inhoud van de bijlage: 



AN2020-1-NL13.pdf



AN2020-1-NL13.docx



AN2020-1-NL13.xlsx



AN2020-1-NL13.txt



AN2020-1-NL13.xml

Tussentijdse informatie:

| Code       | Omschrijving  | Begindatum<br>geldigheid | Einddatum<br>geldigheid |
|------------|---|--------------------------|-------------------------|
| 1          | Dagen gedekt door loon met RSZ bijdragen, met uitzondering van de hieronder vermelde dagen                                | 01/01/1900               | 01/01/9999              |
| 10.1       | Haven - Werkloosheid  | 01/01/1900               | 01/01/9999              |
| 10.10      | Haven - Bijkomende vakantie met bestaanszekerheid / dubbele bestaanszekerheid   | 01/01/1900               | 01/01/9999              |
| 10.11      | Haven - Vrijstelling stempelcontrole / werkloosheidsverlof / bijkomende vakantie  | 01/01/1900               | 01/01/9999              |
| 10.12      | Haven - Familiaal verlof  | 01/01/1900               | 01/01/9999              |
| 10.13      | Haven - Klein verlet  | 01/01/1900               | 01/01/9999              |
| 10.14      | Haven – Solidariteitsdag  | 01/01/1900               | 01/01/9999              |
| 10.15      | Haven - Syndicaal verlof  | 01/01/1900               | 01/01/9999              |
| 10.16      | Haven - Cursus / initiatieopleiding   | 01/01/1900               | 01/01/9999              |
| 10.17      | Haven - (Beroeps)opleiding  | 01/01/1900               | 01/01/9999              |
| 10.18      | Haven - Gedeeltelijk verminderd arbeidsgeschikt   | 01/01/1900               | 01/01/9999              |
| 10.19      | Haven - Verminderd arbeidsgeschikt  | 01/01/1900               | 01/01/9999              |
| 10.2       | Haven - Werkloosheid mits goedkeuring   | 01/01/1900               | 01/01/9999              |
| 10.20      | Haven - Medisch onderzoek   | 01/01/1900               | 01/01/9999              |
| 10.21      | Haven - Medische vrijstelling stempelcontrole   | 01/01/1900               | 01/01/9999              |
| 10.22      | Haven - Niet opgenomen verlof   | 01/01/1900               | 01/01/9999              |
| 10.3       | Haven - KB 225  | 01/01/1900               | 01/01/9999              |
| 10.4       | Haven - Betaalde feestdag   | 01/01/1900               | 01/01/9999              |
| 10.5       | Haven - Betaalde feestdag waarop gewerkt wordt  | 01/01/1900               | 01/01/9999              |
| 10.6       | Haven - Vervangende feestdag waarop gewerkt wordt   | 01/01/1900               | 01/01/9999              |
| 10.7       | Haven - Arbeidsongeval - betaalde feestdag AO   | 01/01/1900               | 01/01/9999              |
| 10.8       | Haven - Ziekte - betaalde feestdag  | 01/01/1900               | 01/01/9999              |
| 10.9       | Haven - Anciënniteitsvakantie   | 01/01/1900               | 01/01/9999              |
| 1.1        | Werkhervatting tijdens de periode van gewaarborgd loon gevolgd door een hervat - enkel toegelaten voor sector Uitkeringen | 01/01/1900               | 01/01/9999              |
| 1.2        | Inhaalrust betaald door een derde   | 01/01/2019               | 01/01/9999              |
| 1.3        | Arbeidsongeschiktheid betaald door de onderwijssector   | 01/01/1900               | 01/01/9999              |
| <b>1.4</b> | <b>Uren buiten uurrooster</b>   | <b>01/01/1900</b>        | <b>01/01/9999</b>       |

| Code       | Omschrijving  | Begindatum<br>geldigheid | Einddatum<br>geldigheid |
|------------|---|--------------------------|-------------------------|
| <b>1.5</b> | <b>Recuperatie uren buiten uurrooster</b>   | <b>01/01/1900</b>        | <b>01/01/9999</b>       |
| 2.1        | Gewaarborgd dagloon wegens arbeidsongeschiktheid  | 01/01/1900               | 01/01/9999              |
| 2.2        | Gewaarborgd dagloon wegens een andere reden dan arbeidsongeschiktheid   | 01/01/1900               | 01/01/9999              |
| 2.3        | Afwezigheid eerste dag wegens slecht weer - bouwbedrijf   | 01/01/1900               | 01/01/9999              |
| 2.4        | Gewaarborgd loon eerste week  | 01/01/1900               | 01/01/9999              |
| 2.5        | Gewaarborgd loon tweede week  | 01/01/1900               | 01/01/9999              |
| 2.6        | Gewaarborgd maandloon   | 01/01/1900               | 01/01/9999              |
| 2.7        | Arbeidsongeschiktheidsuitkering C.A.O. 12bis/13bis ingevolge ziekte of ongeval van gemeen recht   | 01/01/1900               | 01/01/9999              |
| 2.8        | Carensdag   | 01/01/1900               | 31/12/2013              |
| 2.9        | Arbeidsongeschiktheidsuitkering C.A.O. 12bis/13bis ingevolge arbeidsongeval of beroepsziekte  | 01/01/1900               | 01/01/9999              |
| 3.1        | Wettelijke vakantie   | 01/01/1900               | 01/01/9999              |
| 3.2        | Bijkomende vakantie   | 01/01/1900               | 01/01/9999              |
| 3.3        | Vakantie krachtens algemeen verbindend verklaarde collectieve arbeidsovereenkomst   | 01/01/1900               | 01/01/9999              |
| 3.4        | Jeugdvakantie en seniorvakantie   | 01/01/1900               | 01/01/9999              |
| 3.5        | Aanvullende vakantiedagen bij activiteitsaanvang of -hervatting (art. 17bis Wet 28.06.1971)   | 01/01/1900               | 01/01/9999              |
| 4          | Vervangingsdagen van feestdagen.  | 01/01/1900               | 01/01/9999              |
| 5.1        | Tijdelijke werkloosheid ingevolge gebrek aan werk wegens economische redenen  | 01/01/1900               | 01/01/9999              |
| 5.10       | Tijdelijke werkloosheid in geval van ontslag van een beschermde werknemer   | 01/01/1900               | 01/01/9999              |
| 5.11       | Schorsingsdagen bedienden wegens werkgebrek   | 01/01/1900               | 01/01/9999              |
| 5.2        | Tijdelijke werkloosheid ingevolge slecht weer   | 01/01/1900               | 01/01/9999              |
| 5.3        | Tijdelijke werkloosheid ingevolge technische stoornis   | 01/01/1900               | 01/01/9999              |
| 5.4        | Tijdelijke werkloosheid ingevolge overmacht   | 01/01/1900               | 01/01/9999              |
| 5.5        | Tijdelijke werkloosheid ingevolge overmacht om medische redenen   | 01/01/1900               | 01/01/9999              |
| 5.6        | Tijdelijke werkloosheid ingevolge collectieve sluiting van de onderneming wegens jaarlijkse vakantie                                    | 01/01/1900               | 01/01/9999              |
| 5.7        | Tijdelijke werkloosheid ingevolge collectieve sluiting van de onderneming wegens vakantie krachtens een algemeen bindend verklaarde CAO | 01/01/1900               | 01/01/9999              |
| 5.8        | Tijdelijke werkloosheid ingevolge collectieve sluiting van de onderneming wegens inhaalrust in het kader van arbeidsduurvermindering    | 01/01/1900               | 01/01/9999              |

| Code | Omschrijving  | Begindatum<br>geldigheid | Einddatum<br>geldigheid |
|------|---|--------------------------|-------------------------|
| 5.9  | Tijdelijke werkloosheid ingevolge staking of lock-out   | 01/01/1900               | 01/01/9999              |
| 6.1  | Arbeidsongeschiktheid met arbeidsongevallenvergoeding in toepassing van artikel 54 van de arbeidsongevallenwet  | 01/01/1900               | 01/01/9999              |
| 6.10 | Vaderschapsverlof of geboorteverlof bedoeld in de wet van 3 juli 1978 betreffende de arbeidsovereenkomsten (alleen de dagen ten laste van de sector "uitkeringen") en borstvoedingspauze  | 01/01/1900               | 01/01/9999              |
| 6.11 | Adoptieverlof en pleegouderverlof (alleen de dagen ten laste van de sector "uitkeringen")   | 01/01/1900               | 01/01/9999              |
| 6.2  | Elke afwezigheid zonder loon wegens ziekte en ongeval, arbeidsongeschiktheid ingevolge profylactisch verlof   | 01/01/1900               | 01/01/9999              |
| 6.21 | Niet bezoldigde afwezigheid wegens arbeidsongeval of beroepsziekte tijdens de uitoefening van een aangepaste arbeid   | 01/01/1900               | 01/01/9999              |
| 6.22 | Datum van definitieve stopzetting van de aangepaste arbeid  | 01/01/1900               | 01/01/9999              |
| 6.3  | Aangepaste arbeid met loonverlies in het kader van een arbeidsongeschiktheid, aangepaste arbeid met loonverlies als maatregel voor moederschapsbescherming  | 01/01/1900               | 01/01/9999              |
| 6.4  | Volledige werkverwijdering als maatregel voor moederschapsbescherming, moederschapsrust, vaderschapsverlof bedoeld in de arbeidswet van 16 maart 1971   | 01/01/1900               | 01/01/9999              |
| 6.5  | Afwezigheid wegens arbeidsongeschiktheid waarvoor het gewaarborgd loon niet betaald wordt wegens tijdelijke werkloosheid  | 01/01/1900               | 01/01/9999              |
| 6.6  | Afwezigheid wegens arbeidsongeschiktheid waarvoor het gewaarborgd loon niet betaald wordt ingevolge wederinstorting   | 01/01/1900               | 01/01/9999              |
| 6.7  | Afwezigheid wegens arbeidsongeschiktheid waarvoor het gewaarborgd loon niet betaald wordt wegens collectief jaarlijks verlof  | 01/01/1900               | 01/01/9999              |
| 6.8  | Afwezigheid wegens arbeidsongeschiktheid waarvoor het gewaarborgd loon niet betaald wordt wegens redenen toe te schrijven aan de werknemer ( bijvoorbeeld ongewettigde afwezigheid of weigering zich te onderwerpen aan de controle ) | 01/01/1900               | 01/01/9999              |
| 6.9  | Afwezigheid wegens arbeidsongeschiktheid waarvoor het gewaarborgd loon niet betaald wordt wegens een onvoldoende anciënniteit of wegens elke andere reden dan diegene bedoeld onder de codes 6.5, 6.6, 6.7 en 6.8.                    | 01/01/1900               | 01/01/9999              |
| 7    | Afwezigheid of verlof zonder wedde  | 01/01/1900               | 01/01/9999              |
| 8    | Gewone inactiviteitsdagen binnen de tewerkstelling  | 01/01/1900               | 01/01/9999              |
| 9    | Afwezigheidsdagen voor pleegzorgen  | 01/01/1900               | 01/01/9999              |

Indemnités-Uitkeringen: scenario 1- Bijlage nummer 21: Lijst codes werknemersstatuut  
Versie: 2024/2

---

Publicatiedatum:

30/05/2024

Inhoud van de bijlage: 



AN2024-1-NL21.pdf



AN2024-1-NL21.docx



AN2024-1-NL21.xlsx



AN2024-1-NL21.txt



AN2024-1-NL21.xml

Tussentijdse informatie:

| Code | RSZ | RSZ-PPO | Omschrijving  | Opmerking   | Geldig vanaf trimester | Geldig tot trimester | Geldig vanaf | Geldig tot |
|------|-----|---------|---|---|------------------------|----------------------|--------------|------------|
| A    | Yes | No      | Artiest   | Het gaat om muzikanten en schouwspelartiesten, of zij nu tewerkgesteld zijn in het kader van een arbeidsovereenkomst of presteren in omstandigheden gelijkaardig aan die van een arbeidsovereenkomst, zoals gedefinieerd in artikel 3.2° van het KB van 28 november 1969. | 1900/1                 | 2003/2               | 01/01/1900   | 30/06/2003 |
| A1   | Yes | No      | Artiest met een arbeidsovereenkomst                   |   | 2014/1                 | 9999/4               | 01/01/2014   | 31/12/9999 |
| A2   | Yes | No      | Artiest zonder arbeidsovereenkomst (artikel 1bis)     |   | 2014/1                 | 9999/4               | 01/01/2014   | 31/12/9999 |
| B    | No  | Yes     | Vrijwillige brandweerlieden                           |   | 1900/1                 | 2021/4               | 01/01/1900   | 31/12/2021 |
| B    | Yes | No      | Vrijwillige brandweerlieden                           |   | 2022/1                 | 9999/4               | 01/01/2022   | 31/12/9999 |
| BA   | Yes | No      | Werknemer tewerkgesteld buiten normale arbeidscircuit | Het gaat om werknemers die buiten het normale arbeidscircuit tewerkgesteld zijn in een onderneming die onder het PC nr. 327.xx ressorteert.   | 2020/3                 | 9999/4               | 01/07/2020   | 31/12/9999 |
| C    | No  | Yes     | Conciërges  | Het gaat om de huisbewaarder of de toezichthouder in een gebouw, waarin hij inwonend is   | 1900/1                 | 2021/4               | 01/01/1900   | 31/12/2021 |
| CM   | Yes | No      | Militair kandidaat                                    |   | 1900/1                 | 2003/4               | 01/01/1900   | 31/12/2003 |
| D    | Yes | No      | Thuiswerker   | Het gaat om thuiswerkers, zoals zij gedefinieerd worden in artikel 3.4° van het KB van 28 november 1969 tot uitvoering van de wet van 27 juni 1969 ter herziening van het wetsbesluit van 28 december 1944 betreffende de sociale zekerheid der werknemers.               | 1900/1                 | 9999/4               | 01/01/1900   | 31/12/9999 |
| D1   | Yes | Yes     | Thuiswerker Onthaalouder Vlaamse Gemeenschap          | Onthaalouders met werknemersstatuut tewerkgesteld bij bepaalde organisatoren met een vergunning voor gezinsopvang en, voor de privésector, die ressorteren onder het PC 331.00.10   | 2015/1                 | 9999/4               | 01/01/2015   | 31/12/9999 |
| D2   | Yes | Yes     | Thuiswerker Onthaalouder Franse Gemeenschap           | Onthaalouders met werknemersstatuut tewerkgesteld bij bepaalde organisatoren met een vergunning voor gezinsopvang en, voor de privésector, die ressorteren onder het PC 332.00.10   | 2018/1                 | 9999/4               | 01/01/2018   | 31/12/9999 |
| D3   | Yes | No      | Thuiswerker Onthaalouder Duitstalige Gemeenschap      | Onthaalouders met werknemersstatuut tewerkgesteld bij het Centrum voor kinderopvang van de Duitstalige Gemeenschap  | 2024/1                 | 9999/4               | 01/01/2024   | 31/12/9999 |

| Code | RSZ | RSZ-PPO | Omschrijving  | Opmerking   | Geldig vanaf trimester | Geldig tot trimester | Geldig vanaf | Geldig tot |
|------|-----|---------|---|---|------------------------|----------------------|--------------|------------|
| E    | No  | Yes     | Personeel van de onderwijsinstellingen in Dimona aangegeven bij een provinciaal of plaatselijk bestuur                            | Het gaat om het onderwijzend, het administratief en het technisch personeel van de onderwijsinstellingen dat van een lokaal bestuur niet-gesubsidieerde vergoedingen ontvangt, met uitzondering van deze die onder de code O of de code ET vermeld worden.  | 1900/1                 | 2021/4               | 01/01/1900   | 31/12/2021 |
| E    | Yes | No      | Personeel van de onderwijsinstellingen in Dimona aangegeven bij een provinciaal of plaatselijk bestuur                            | Het gaat om het onderwijzend, het administratief en het technisch personeel van de onderwijsinstellingen dat van een lokaal bestuur niet-gesubsidieerde vergoedingen ontvangt, met uitzondering van deze die onder de code TS vermeld worden.   | 2022/1                 | 9999/4               | 01/01/2022   | 31/12/9999 |
| EC   | Yes | No      | Bedienaars van eredienst en afgevaardigden van de Vrijzinnige Raad  |   | 2022/1                 | 2023/1               | 01/01/2022   | 31/03/2023 |
| ET   | No  | Yes     | Tijdelijke statutairen in het onderwijs waarvoor een Dimona-aangifte werd ingediend door een plaatselijke of provinciale overheid | Het betreft de werknemers die onderworpen zijn aan het statuut van de tijdelijken in het gemeentelijk of provinciaal onderwijs en die worden bezoldigd door het gemeente- of provinciebestuur. Diegenen die gebonden zijn door een arbeidsovereenkomst worden uitgesloten (wet 3 juli 1978).                          | 2017/2                 | 2021/4               | 01/04/2017   | 31/12/2021 |
| F1   | No  | No      | Stagiairs met vergoedingsstelsel voor arbeidsongevallen en beroepsziekten van de leerlingen                                       | Het betreft stagiairs die arbeid verrichten in het kader van een opleiding tot betaalde arbeid maar niet aan de sociale zekerheid onderworpen zijn en die genieten van een vergoedingsstelsel voor arbeidsongevallen en beroepsziekten van de leerlingen.   | 2020/1                 | 9999/4               | 01/01/2020   | 31/12/9999 |
| F2   | No  | No      | Stagiairs met een ander vergoedingsstelsel voor arbeidsongevallen- en beroepsziektevergoedingsstelsel dan dit van de leerlingen   | Het betreft stagiairs die arbeid verrichten in het kader van een opleiding tot betaalde arbeid maar niet aan de sociale zekerheid onderworpen zijn en die genieten van een ander vergoedingsstelsel voor arbeidsongevallen/beroepsziekten dan het stelsel van de leerlingen.  | 2020/1                 | 9999/4               | 01/01/2020   | 31/12/9999 |
| FE   | Yes | No      | Buitenlands kaderlid  |   | 2022/1                 | 9999/4               | 01/01/2022   | 31/12/9999 |
| LP   | Yes | Yes     | Werknemers met gelimiteerde prestaties  | Het zijn de werknemers die verbonden zijn met de werkgever met een contract van korte duur en voor een tewerkstelling die per dag niet de gewoonlijke dagduur bereikt. Het betreft hier bijvoorbeeld extra's in de horeca, monitoren in de socioculturele sector,... die voor slechts enkele uren worden aangeworven. | 2003/1                 | 9999/4               | 01/01/2003   | 31/12/9999 |
| M    | No  | Yes     | Geneesheren   |   | 1900/1                 | 2021/4               | 01/01/1900   | 31/12/2021 |

| Code      | RSZ        | RSZ-PPO   | Omschrijving   | Opmerking   | Geldig vanaf trimester | Geldig tot trimester | Geldig vanaf      | Geldig tot        |
|-----------|------------|-----------|--|---|------------------------|----------------------|-------------------|-------------------|
| MA        | Yes        | No        | Contractuele mandatarissen in een overheidsdienst aan wie een aanvullend voordeel inzake pensioen wordt toegekend                | Contractuele personen (niet aangegeven met werknemerskengetal 673) die werden aangesteld om een management- of staffunctie uit te oefenen in een overheidsdienst en aan wie een aanvullend voordeel inzake pensioen, voorzien door de wet van 4 maart 2004, wordt toegekend.  | 2011/1                 | 9999/4               | 01/01/2011        | 31/12/9999        |
| MN        | Yes        | No        | Bedienaars van eredienst die niet mogen huwen  |   | 2023/2                 | 9999/4               | 01/04/2023        | 31/12/9999        |
| MY        | Yes        | No        | Bedienaars van eredienst die mogen huwen en afgevaardigden van de Vrijzinnige Raad   |   | 2023/2                 | 9999/4               | 01/04/2023        | 31/12/9999        |
| O         | No         | Yes       | Personeel van de onderwijsinstellingen in Dimona aangegeven bij een werkgever andere dan een provinciaal of plaatselijk bestuur. | Het gaat om het onderwijzend, het administratief en het technisch personeel van de onderwijsinstellingen dat van een lokaal bestuur - uitsluitend niet-gesubsidieerde vergoedingen ontvangt zonder bijkomende prestaties te verrichten of - uitsluitend niet-gesubsidieerde vergoedingen ontvangt voor toezicht en busbegeleiding die als bijkomende prestatie worden verricht. | 2007/1                 | 2021/4               | 01/01/2007        | 31/12/2021        |
| P         | No         | Yes       | Politiepersoneel   |   | 1900/1                 | 2021/4               | 01/01/1900        | 31/12/2021        |
| PC        | No         | Yes       | Burgerpersoneel van de politie   |   | 1900/1                 | 2021/4               | 01/01/1900        | 31/12/2021        |
| PJ        | Yes        | Yes       | Erkend beroepsjournalist   | Erkend beroepsjournalist conform de wet van 30/3/1963   | 2021/2                 | 9999/4               | 01/04/2021        | 31/12/9999        |
| RM        | Yes        | No        | Reservemilitair  |   | 2020/1                 | 9999/4               | 01/01/2020        | 31/12/9999        |
| <b>RS</b> | <b>Yes</b> | <b>No</b> | <b>Houder van een reddersdiploma</b>   |   | <b>2024/1</b>          | <b>9999/4</b>        | <b>01/01/2024</b> | <b>31/12/9999</b> |
| S         | Yes        | Yes       | Seizoenarbeider  | Het gaat om werknemers die arbeidsperiodes van beperkte duur verrichten, hetzij omwille van de seizoensgebonden aard van het werk, hetzij omdat de bedrijven die hen aanwerven verplicht zijn personeel te rekruteren ter versterking op bepaalde momenten van het jaar.  | 1900/1                 | 9999/4               | 01/01/1900        | 31/12/9999        |
| SA        | No         | Yes       | Technisch en administratief beroepspersoneel van de brandweerdiensten  | Het gaat om het technisch en administratief personeel dat prestaties verricht voor de brandweerdiensten en dat opgenomen is in het specifieke personeelskader van de brandweerdiensten.   | 2013/1                 | 2021/4               | 01/01/2013        | 31/12/2021        |
| SA        | Yes        | No        | Technisch en administratief beroepspersoneel van de brandweerdiensten  | Het gaat om het technisch en administratief personeel dat prestaties verricht voor de brandweerdiensten en dat opgenomen is in het specifieke personeelskader van de brandweerdiensten.   | 2022/1                 | 9999/4               | 01/01/2022        | 31/12/9999        |

| Code | RSZ | RSZ-PPO | Omschrijving   | Opmerking  | Geldig vanaf trimester | Geldig tot trimester | Geldig vanaf | Geldig tot |
|------|-----|---------|--|--|------------------------|----------------------|--------------|------------|
| SP   | No  | Yes     | Operationeel beroepspersoneel van de brandweerdiensten   |  | 1900/1                 | 2021/4               | 01/01/1900   | 31/12/2021 |
| SP   | Yes | No      | Operationeel beroepspersoneel van de brandweerdiensten   |  | 2022/1                 | 9999/4               | 01/01/2022   | 31/12/9999 |
| SS   | Yes | No      | Gerechtigd stagiair  | Persoon die een gerechtelijke stage volgt (al dan niet onderworpen aan het pensioenstelsel van de openbare sector). De code heeft geen betrekking op de gerechtelijke attachés.  | 2017/2                 | 9999/4               | 01/04/2017   | 31/12/9999 |
| T    | Yes | Yes     | Tijdelijk  | Het gaat om werknemers aangeworven in het kader van een contract van bepaalde duur om te kunnen voorzien in de vervanging van een vaste werknemer of om te beantwoorden aan een tijdelijke toename van het werk of om de uitvoering van een uitzonderlijk werk te verzekeren (dit heeft geen betrekking op de uitzendkrachten die via een uitzendbureau ter beschikking worden gesteld van een werkgever). | 1900/1                 | 9999/4               | 01/01/1900   | 31/12/9999 |
| TS   | Yes | No      | Tijdelijke statutairen in het onderwijs, bezoldigd door een gemeenschap of door een universiteit, een hogeschool of een plaatselijke of provinciale overheid | Het betreft de werknemers die onderworpen zijn aan het statuut van de tijdelijken in het onderwijs. Diegenen die gebonden zijn door een arbeidsovereenkomst worden dus uitgesloten (wet 3 juli 1978).  | 2017/2                 | 9999/4               | 01/04/2017   | 31/12/9999 |
| TW   | No  | Yes     | Werkzoekende tijdelijke werkervaring in het Vlaams Gewest, aangeworven op basis van artikel 60, §7, van de OCMW-wet van 8 juli 1976                          |  | 2019/2                 | 2021/4               | 01/04/2019   | 31/12/2021 |
| TW   | Yes | No      | Werkzoekende tijdelijke werkervaring in het Vlaams Gewest, aangeworven op basis van artikel 60, §7, van de OCMW-wet van 8 juli 1976                          |  | 2022/1                 | 9999/4               | 01/01/2022   | 31/12/9999 |
| V    | No  | Yes     | Verplegend, verzorgend en paramedisch personeel dat niet behoort tot de federale gezondheidssectoren   |  | 1900/1                 | 2021/4               | 01/01/1900   | 31/12/2021 |

| Code | RSZ | RSZ-PPO | Omschrijving   | Opmerking   | Geldig vanaf trimester | Geldig tot trimester | Geldig vanaf | Geldig tot |
|------|-----|---------|--|---|------------------------|----------------------|--------------|------------|
| VA   | Yes | Yes     | Vrijwillige ambulancier of vrijwilliger van de Civiele Bescherming   | Het betreft de vrijwillige ambulanciers (die geen vrijwillige brandweerman zijn) bij een hulpverleningszone, de gebrevetteerde vrijwillige hulpverleners-ambulanciers bij een erkende ambulancedienst en de vrijwilligers van de Civiele Bescherming. | 2018/1                 | 9999/4               | 01/01/2018   | 31/12/9999 |
| VF   | No  | Yes     | Verplegend, verzorgend en paramedisch personeel dat behoort tot de federale gezondheidssectoren                          |   | 2005/1                 | 2021/4               | 01/01/2005   | 31/12/2021 |
| WF   | No  | Yes     | Personeel dat behoort tot de federale gezondheidssectoren en dat geen verplegend, verzorgend en paramedisch personeel is |   | 2005/1                 | 2021/4               | 01/01/2005   | 31/12/2021 |

Indemnités-Uitkeringen: scenario 1- Bijlage nummer 23: Lijst van postcodes en gemeenten in 30  
posities  
Versie: 2024/2

---

Publicatiedatum:

30/05/2024

Inhoud van de bijlage: 



AN2021-1-NL23.pdf



AN2021-1-NL23.docx



AN2021-1-NL23.xlsx



AN2021-1-NL23.txt



AN2021-1-NL23.xml

Tussentijdse informatie:

| Postcode | Gemeente                       | Hoofdgemeente       | Begindatum<br>geldigheid | Einddatum<br>geldigheid | INS Code |
|----------|--------------------------------|---------------------|--------------------------|-------------------------|----------|
| 1000     | Brussel                        | Brussel             | 01/01/1900               | 31/12/9999              | 21004    |
| 1005     | Brusselse Hoofdstedelijke Raad | Brussel             | 01/01/1900               | 30/09/2016              |          |
| 1005     | Ver.Verg. Gem. Gemeensch.com.  |                     | 01/01/1900               | 31/12/9999              |          |
| 1006     | Raad VI. Gemeenschapscom.      |                     | 01/01/1900               | 31/12/9999              |          |
| 1007     | Assemblée de la Com. Comm. Fr. |                     | 01/01/1900               | 31/12/9999              |          |
| 1008     | Kamer van Volksvertegenw.      |                     | 01/01/1900               | 31/12/9999              |          |
| 1009     | Brussel Belgische Senaat       |                     | 01/01/1900               | 31/12/9999              |          |
| 1010     | Rijksadministratief Centrum    | Brussel             | 01/01/1900               | 30/09/2016              |          |
| 1011     | Vlaamse Raad -Vlaams Parlement |                     | 01/01/1900               | 31/12/9999              |          |
| 1012     | Parlement de la Communauté fr. |                     | 01/01/1900               | 31/12/9999              |          |
| 1020     | Brussel                        | Brussel             | 01/01/1900               | 31/12/9999              | 21004    |
| 1020     | Laken                          | Brussel             | 01/01/1900               | 31/12/9999              | 21004    |
| 1030     | Brussel                        | Schaarbeek          | 01/01/1900               | 31/12/9999              | 21015    |
| 1030     | Schaarbeek                     | Schaarbeek          | 01/01/1900               | 31/12/9999              | 21015    |
| 1031     | Christelijke Soc. Organisaties |                     | 01/01/1900               | 31/12/9999              |          |
| 1033     | Brussel RTL TVI                |                     | 01/01/1900               | 31/12/9999              |          |
| 1035     | Ministerie van het BHG         |                     | 01/01/1900               | 31/12/9999              |          |
| 1040     | Brussel                        | Etterbeek           | 01/01/1900               | 31/12/9999              | 21005    |
| 1040     | Etterbeek                      | Etterbeek           | 01/01/1900               | 31/12/9999              | 21005    |
| 1041     | International Press Center     |                     | 01/01/1900               | 31/12/9999              |          |
| 1043     | Brussel VRT                    |                     | 01/01/1900               | 31/12/9999              |          |
| 1044     | Brussel RTBF                   |                     | 01/01/1900               | 31/12/9999              |          |
| 1045     | DIV (uitsluitend roze form.)   | Brussel             | 01/01/1900               | 30/09/2016              |          |
| 1046     | Europ. External Action Service |                     | 01/01/1900               | 31/12/9999              |          |
| 1047     | Brussel Europees Parlement     |                     | 01/01/1900               | 31/12/9999              |          |
| 1048     | Europese Unie - Raad           |                     | 01/01/1900               | 31/12/9999              |          |
| 1049     | Europese Unie - Commissie      |                     | 01/01/1900               | 31/12/9999              |          |
| 1050     | Brussel                        | Elsene              | 01/01/1900               | 31/12/9999              | 21009    |
| 1050     | Elsene                         | Elsene              | 01/01/1900               | 31/12/9999              | 21009    |
| 1060     | Brussel                        | Sint-Gillis         | 01/01/1900               | 31/12/9999              | 21013    |
| 1060     | Sint-Gillis                    | Sint-Gillis         | 01/01/1900               | 31/12/9999              | 21013    |
| 1070     | Anderlecht                     | Anderlecht          | 01/01/1900               | 31/12/9999              | 21001    |
| 1070     | Brussel                        | Anderlecht          | 01/01/1900               | 31/12/9999              | 21001    |
| 1080     | Brussel                        | Sint-Jans-Molenbeek | 01/01/1900               | 31/12/9999              | 21012    |
| 1080     | Sint-Jans-Molenbeek            | Sint-Jans-Molenbeek | 01/01/1900               | 31/12/9999              | 21012    |
| 1081     | Brussel                        | Koekelberg          | 01/01/1900               | 31/12/9999              | 21011    |
| 1081     | Koekelberg                     | Koekelberg          | 01/01/1900               | 31/12/9999              | 21011    |
| 1082     | Brussel                        | Sint-Agatha-Berchem | 01/01/1900               | 31/12/9999              | 21003    |
| 1082     | Sint-Agatha-Berchem            | Sint-Agatha-Berchem | 01/01/1900               | 31/12/9999              | 21003    |
| 1083     | Brussel                        | Ganshoren           | 01/01/1900               | 31/12/9999              | 21008    |
| 1083     | Ganshoren                      | Ganshoren           | 01/01/1900               | 31/12/9999              | 21008    |
| 1090     | Brussel                        | Jette               | 01/01/1900               | 31/12/9999              | 21010    |
| 1090     | Jette                          | Jette               | 01/01/1900               | 31/12/9999              | 21010    |
| 1099     | Brussel X                      |                     | 01/01/1900               | 31/12/9999              |          |
| 1100     | Brussel Postcheque             |                     | 01/01/1900               | 31/12/9999              |          |
| 1101     | Scanning                       |                     | 01/01/1900               | 31/12/9999              |          |
| 1105     | Brussel SOC                    |                     | 01/01/1900               | 31/12/9999              |          |
| 1110     | Brussel NAVO - NATO            |                     | 01/01/1900               | 31/12/9999              |          |
| 1120     | Brussel                        | Brussel             | 01/01/1900               | 31/12/9999              | 21004    |
| 1120     | Neder-over-Heembeek (Bru.)     | Brussel             | 01/01/1900               | 31/12/9999              | 21004    |
| 1130     | Brussel                        | Brussel             | 01/01/1900               | 31/12/9999              | 21004    |
| 1130     | Haren (Bru.)                   | Brussel             | 01/01/1900               | 31/12/9999              | 21004    |
| 1140     | Brussel                        | Evere               | 01/01/1900               | 31/12/9999              | 21006    |
| 1140     | Evere                          | Evere               | 01/01/1900               | 31/12/9999              | 21006    |
| 1150     | Brussel                        | Sint-Pieters-Woluwe | 01/01/1900               | 31/12/9999              | 21019    |
| 1150     | Sint-Pieters-Woluwe            | Sint-Pieters-Woluwe | 01/01/1900               | 31/12/9999              | 21019    |
| 1160     | Brussel                        | Oudergem            | 01/01/1900               | 31/12/9999              | 21002    |
| 1160     | Oudergem                       | Oudergem            | 01/01/1900               | 31/12/9999              | 21002    |
| 1170     | Brussel                        | Watermaal-Bosvoorde | 01/01/1900               | 31/12/9999              | 21017    |
| 1170     | Watermaal-Bosvoorde            | Watermaal-Bosvoorde | 01/01/1900               | 31/12/9999              | 21017    |
| 1180     | Brussel                        | Ukkel               | 01/01/1900               | 31/12/9999              | 21016    |

|      |                               |                            |            |            |       |
|------|-------------------------------|----------------------------|------------|------------|-------|
| 1180 | Ukkel                         | Ukkel                      | 01/01/1900 | 31/12/9999 | 21016 |
| 1190 | Brussel                       | Vorst                      | 01/01/1900 | 31/12/9999 | 21007 |
| 1190 | Vorst                         | Vorst                      | 01/01/1900 | 31/12/9999 | 21007 |
| 1200 | Brussel                       | Sint-Lambrechts-Woluwe     | 01/01/1900 | 31/12/9999 | 21018 |
| 1200 | Sint-Lambrechts-Woluwe        | Sint-Lambrechts-Woluwe     | 01/01/1900 | 31/12/9999 | 21018 |
| 1201 | Brussel RTL-TVI               | Brussel                    | 01/01/1900 | 30/09/2016 |       |
| 1210 | Brussel                       | Sint-Joost-ten-Node        | 01/01/1900 | 31/12/9999 | 21014 |
| 1210 | Sint-Joost-ten-Node           | Sint-Joost-ten-Node        | 01/01/1900 | 31/12/9999 | 21014 |
| 1212 | FOD Mobiliteit                |                            | 01/01/1900 | 31/12/9999 |       |
| 1300 | Limal                         | Waver                      | 01/01/1900 | 31/12/9999 | 25112 |
| 1300 | Waver                         | Waver                      | 01/01/1900 | 31/12/9999 | 25112 |
| 1301 | Bierges                       | Waver                      | 01/01/1900 | 31/12/9999 | 25112 |
| 1310 | Terhulpen                     | Terhulpen                  | 01/01/1900 | 31/12/9999 | 25050 |
| 1315 | Glimes                        | Incourt                    | 01/01/1900 | 31/12/9999 | 25043 |
| 1315 | Incourt                       | Incourt                    | 01/01/1900 | 31/12/9999 | 25043 |
| 1315 | Opprebais                     | Incourt                    | 01/01/1900 | 31/12/9999 | 25043 |
| 1315 | Pièrebais                     | Incourt                    | 01/01/1900 | 31/12/9999 | 25043 |
| 1315 | Roux-Miroir                   | Incourt                    | 01/01/1900 | 31/12/9999 | 25043 |
| 1320 | Bevekom                       | Bevekom                    | 01/01/1900 | 31/12/9999 | 25005 |
| 1320 | Hamme-Mille                   | Bevekom                    | 01/01/1900 | 31/12/9999 | 25005 |
| 1320 | l'Ecluse                      | Bevekom                    | 01/01/1900 | 31/12/9999 | 25005 |
| 1320 | Nodebais                      | Bevekom                    | 01/01/1900 | 31/12/9999 | 25005 |
| 1320 | Tourinnes-la-Grosse           | Bevekom                    | 01/01/1900 | 31/12/9999 | 25005 |
| 1325 | Bonlez                        | Chaumont-Gistoux           | 01/01/1900 | 31/12/9999 | 25018 |
| 1325 | Chaumont-Gistoux              | Chaumont-Gistoux           | 01/01/1900 | 31/12/9999 | 25018 |
| 1325 | Corroy-le-Grand               | Chaumont-Gistoux           | 01/01/1900 | 31/12/9999 | 25018 |
| 1325 | Dion-Valmont                  | Chaumont-Gistoux           | 01/01/1900 | 31/12/9999 | 25018 |
| 1325 | Longueville                   | Chaumont-Gistoux           | 01/01/1900 | 31/12/9999 | 25018 |
| 1330 | Rixensart                     | Rixensart                  | 01/01/1900 | 31/12/9999 | 25091 |
| 1331 | Rosières                      | Rixensart                  | 01/01/1900 | 31/12/9999 | 25091 |
| 1332 | Genval                        | Rixensart                  | 01/01/1900 | 31/12/9999 | 25091 |
| 1340 | Ottignies-Louvain-la-Neuve    | Ottignies-Louvain-la-Neuve | 01/01/1900 | 31/12/9999 | 25121 |
| 1340 | Ottignies                     | Ottignies-Louvain-la-Neuve | 01/01/1900 | 31/12/9999 | 25121 |
| 1341 | Céroux-Mousty                 | Ottignies-Louvain-la-Neuve | 01/01/1900 | 31/12/9999 | 25121 |
| 1342 | Limelette                     | Ottignies-Louvain-la-Neuve | 01/01/1900 | 31/12/9999 | 25121 |
| 1348 | Louvain-la-Neuve              | Ottignies-Louvain-la-Neuve | 01/01/1900 | 31/12/9999 | 25121 |
| 1348 | Mont-Saint-Guibert            | Ottignies-Louvain-la-Neuve | 01/01/1900 | 31/12/2008 | 25121 |
| 1348 | Site Universitaire            | Ottignies-Louvain-la-Neuve | 01/01/1900 | 30/09/2016 | 25121 |
| 1350 | Enines                        | Orp-Jauche                 | 01/01/1900 | 31/12/9999 | 25120 |
| 1350 | Folx-lesCaves                 | Orp-Jauche                 | 01/01/1900 | 31/12/9999 | 25120 |
| 1350 | Jandrain-Jandrenouille        | Orp-Jauche                 | 01/01/1900 | 31/12/9999 | 25120 |
| 1350 | Jauche                        | Orp-Jauche                 | 01/01/1900 | 31/12/9999 | 25120 |
| 1350 | Marilles                      | Orp-Jauche                 | 01/01/1900 | 31/12/9999 | 25120 |
| 1350 | Noduwez                       | Orp-Jauche                 | 01/01/1900 | 31/12/9999 | 25120 |
| 1350 | Orp-Jauche                    | Orp-Jauche                 | 01/01/1900 | 31/12/9999 | 25120 |
| 1350 | Orp-le-Grand                  | Orp-Jauche                 | 01/01/1900 | 31/12/9999 | 25120 |
| 1357 | Hélécine                      | Hélécine                   | 01/01/1900 | 31/12/9999 | 25118 |
| 1357 | Linsmeau                      | Hélécine                   | 01/01/1900 | 31/12/9999 | 25118 |
| 1357 | Neerheylissem                 | Hélécine                   | 01/01/1900 | 31/12/9999 | 25118 |
| 1357 | Opheylissem                   | Hélécine                   | 01/01/1900 | 31/12/9999 | 25118 |
| 1360 | Malèves-Sainte-Marie-Wastines | Perwijs                    | 01/01/1900 | 31/12/9999 | 25084 |
| 1360 | Orbais                        | Perwijs                    | 01/01/1900 | 31/12/9999 | 25084 |
| 1360 | Perwijs                       | Perwijs                    | 01/01/1900 | 31/12/9999 | 25084 |
| 1360 | Thorembais-les-Béguines       | Perwijs                    | 01/01/1900 | 31/12/9999 | 25084 |
| 1360 | Thorembais-Saint-Trond        | Perwijs                    | 01/01/1900 | 31/12/9999 | 25084 |
| 1367 | Autre-Eglise                  | Ramillies                  | 01/01/1900 | 31/12/9999 | 25122 |

|      |                                |                    |            |            |       |
|------|--------------------------------|--------------------|------------|------------|-------|
| 1367 | Bomal (Br.W.)                  | Ramillies          | 01/01/1900 | 31/12/9999 | 25122 |
| 1367 | Geest-Gérompont-Petit-Rosière  | Ramillies          | 01/01/1900 | 31/12/9999 | 25122 |
| 1367 | Gérompont                      | Ramillies          | 01/01/1900 | 31/12/9999 | 25122 |
| 1367 | Grand-Rosière-Hottomont        | Ramillies          | 01/01/1900 | 31/12/9999 | 25122 |
| 1367 | Huppaye                        | Ramillies          | 01/01/1900 | 31/12/9999 | 25122 |
| 1367 | Mont-Saint-André               | Ramillies          | 01/01/1900 | 31/12/9999 | 25122 |
| 1367 | Ramillies                      | Ramillies          | 01/01/1900 | 31/12/2008 | 25122 |
| 1367 | Ramillies                      | Ramillies          | 01/01/1900 | 31/12/9999 | 25122 |
| 1367 | Ramillies-Offus                | Ramillies          | 01/01/1900 | 31/12/2008 | 25122 |
| 1370 | Dongelberg                     | Geldenaken         | 01/01/1900 | 31/12/9999 | 25048 |
| 1370 | Geldenaken                     | Geldenaken         | 01/01/1900 | 31/12/9999 | 25048 |
| 1370 | Jauchette                      | Geldenaken         | 01/01/1900 | 31/12/9999 | 25048 |
| 1370 | Jodoigne-Souveraine            | Geldenaken         | 01/01/1900 | 31/12/9999 | 25048 |
| 1370 | Lathuy                         | Geldenaken         | 01/01/1900 | 31/12/9999 | 25048 |
| 1370 | Mélin                          | Geldenaken         | 01/01/1900 | 31/12/9999 | 25048 |
| 1370 | Piétrain                       | Geldenaken         | 01/01/1900 | 31/12/9999 | 25048 |
| 1370 | Saint-Jean-Geest               | Geldenaken         | 01/01/1900 | 31/12/9999 | 25048 |
| 1370 | Saint-Remy-Geest               | Geldenaken         | 01/01/1900 | 31/12/9999 | 25048 |
| 1370 | Zétrud-Lumay                   | Geldenaken         | 01/01/1900 | 31/12/9999 | 25048 |
| 1380 | Couture-Saint-Germain          | Lasne              | 01/01/1900 | 31/12/9999 | 25119 |
| 1380 | Lasne                          | Lasne              | 01/01/1900 | 31/12/9999 | 25119 |
| 1380 | Lasne-Chapelle-Saint-Lambert   | Lasne              | 01/01/1900 | 31/12/9999 | 25119 |
| 1380 | Maransart                      | Lasne              | 01/01/1900 | 31/12/9999 | 25119 |
| 1380 | Ohain                          | Lasne              | 01/01/1900 | 31/12/9999 | 25119 |
| 1380 | Plancenoit                     | Lasne              | 01/01/1900 | 31/12/9999 | 25119 |
| 1390 | Archennes                      | Graven             | 01/01/1900 | 31/12/9999 | 25037 |
| 1390 | Biez                           | Graven             | 01/01/1900 | 31/12/9999 | 25037 |
| 1390 | Bossut-Gottechain              | Graven             | 01/01/1900 | 31/12/9999 | 25037 |
| 1390 | Graven                         | Graven             | 01/01/1900 | 31/12/9999 | 25037 |
| 1390 | Nethen                         | Graven             | 01/01/1900 | 31/12/9999 | 25037 |
| 1400 | Monstreux                      | Nijvel             | 01/01/1900 | 31/12/9999 | 25072 |
| 1400 | Nijvel                         | Nijvel             | 01/01/1900 | 31/12/9999 | 25072 |
| 1400 | Petit-Roeulx-lez-Nivelles      | Nijvel             | 01/01/1900 | 31/12/2008 | 25072 |
| 1401 | Baulers                        | Nijvel             | 01/01/1900 | 31/12/9999 | 25072 |
| 1402 | Thines                         | Nijvel             | 01/01/1900 | 31/12/9999 | 25072 |
| 1404 | Bornival                       | Nijvel             | 01/01/1900 | 31/12/9999 | 25072 |
| 1410 | Waterloo                       | Waterloo           | 01/01/1900 | 31/12/9999 | 25110 |
| 1414 | Waterloo Promo-Control         | Waterloo           | 01/01/1900 | 30/09/2016 |       |
| 1420 | Eigenbrakel                    | Eigenbrakel        | 01/01/1900 | 31/12/9999 | 25014 |
| 1421 | Ophain-Bois-Seigneur-Isaac     | Eigenbrakel        | 01/01/1900 | 31/12/9999 | 25014 |
| 1428 | Lillois-Witterzée              | Eigenbrakel        | 01/01/1900 | 31/12/9999 | 25014 |
| 1430 | Bierghes                       | Rebecq             | 01/01/1900 | 31/12/9999 | 25123 |
| 1430 | Quenast                        | Rebecq             | 01/01/1900 | 31/12/9999 | 25123 |
| 1430 | Rebecq                         | Rebecq             | 01/01/1900 | 31/12/9999 | 25123 |
| 1430 | Rebecq-Rognon                  | Rebecq             | 01/01/1900 | 31/12/9999 | 25123 |
| 1435 | Corbais                        | Mont-Saint-Guibert | 01/01/1900 | 31/12/9999 | 25068 |
| 1435 | Hévillers                      | Mont-Saint-Guibert | 01/01/1900 | 31/12/9999 | 25068 |
| 1435 | Mont-Saint-Guibert             | Mont-Saint-Guibert | 01/01/1900 | 31/12/9999 | 25068 |
| 1440 | Kasteelbrakel                  | Kasteelbrakel      | 01/01/1900 | 31/12/9999 | 25015 |
| 1440 | Wauthier-Braine                | Kasteelbrakel      | 01/01/1900 | 31/12/9999 | 25015 |
| 1450 | Chastre                        | Chastre            | 01/01/1900 | 31/12/9999 | 25117 |
| 1450 | Chastre-Villeroux-Blanmont     | Chastre            | 01/01/1900 | 31/12/9999 | 25117 |
| 1450 | Cortil-Noirmont                | Chastre            | 01/01/1900 | 31/12/9999 | 25117 |
| 1450 | Gentignes                      | Chastre            | 01/01/1900 | 31/12/9999 | 25117 |
| 1450 | Saint-Géry                     | Chastre            | 01/01/1900 | 31/12/9999 | 25117 |
| 1457 | Nil-Saint-Vincent-Saint-Martin | Walhain            | 01/01/1900 | 31/12/9999 | 25124 |
| 1457 | Tourinnes-Saint-Lambert        | Walhain            | 01/01/1900 | 31/12/9999 | 25124 |
| 1457 | Walhain                        | Walhain            | 01/01/1900 | 31/12/9999 | 25124 |
| 1457 | Walhain-Saint-Paul             | Walhain            | 01/01/1900 | 31/12/9999 | 25124 |
| 1460 | Itter                          | Itter              | 01/01/1900 | 31/12/9999 | 25044 |
| 1460 | Virginal-Samme                 | Itter              | 01/01/1900 | 31/12/9999 | 25044 |
| 1461 | Haut-Ittre                     | Itter              | 01/01/1900 | 31/12/9999 | 25044 |
| 1470 | Baisy-Thy                      | Genepiën           | 01/01/1900 | 31/12/9999 | 25031 |

|      |                               |                     |            |            |       |
|------|-------------------------------|---------------------|------------|------------|-------|
| 1470 | Bousval                       | Genepiën            | 01/01/1900 | 31/12/9999 | 25031 |
| 1470 | Genepiën                      | Genepiën            | 01/01/1900 | 31/12/9999 | 25031 |
| 1471 | Loupoigne                     | Genepiën            | 01/01/1900 | 31/12/9999 | 25031 |
| 1472 | Vieux-Genappe                 | Genepiën            | 01/01/1900 | 31/12/9999 | 25031 |
| 1473 | Glabais                       | Genepiën            | 01/01/1900 | 31/12/9999 | 25031 |
| 1474 | Ways                          | Genepiën            | 01/01/1900 | 31/12/9999 | 25031 |
| 1476 | Houtain-le-Val                | Genepiën            | 01/01/1900 | 31/12/9999 | 25031 |
| 1480 | Clabecq                       | Tubeke              | 01/01/1900 | 31/12/9999 | 25105 |
| 1480 | Oisquercq                     | Tubeke              | 01/01/1900 | 31/12/9999 | 25105 |
| 1480 | Saintes                       | Tubeke              | 01/01/1900 | 31/12/9999 | 25105 |
| 1480 | Tubeke                        | Tubeke              | 01/01/1900 | 31/12/9999 | 25105 |
| 1490 | Court-Saint-Etienne           | Court-Saint-Etienne | 01/01/1900 | 31/12/9999 | 25023 |
| 1495 | Marbais (Br.W.)               | Villers-la-Ville    | 01/01/1900 | 31/12/9999 | 25107 |
| 1495 | Mellery                       | Villers-la-Ville    | 01/01/1900 | 31/12/9999 | 25107 |
| 1495 | Sart-Dames-Avelines           | Villers-la-Ville    | 01/01/1900 | 31/12/9999 | 25107 |
| 1495 | Tilly                         | Villers-la-Ville    | 01/01/1900 | 31/12/9999 | 25107 |
| 1495 | Villers-la-Ville              | Villers-la-Ville    | 01/01/1900 | 31/12/9999 | 25107 |
| 1500 | Halle                         | Halle               | 01/01/1900 | 31/12/9999 | 23027 |
| 1501 | Buizingen                     | Halle               | 01/01/1900 | 31/12/9999 | 23027 |
| 1502 | Lembeek                       | Halle               | 01/01/1900 | 31/12/9999 | 23027 |
| 1540 | Herfelingen                   | Herne               | 01/01/1900 | 31/12/9999 | 23032 |
| 1540 | Herne                         | Herne               | 01/01/1900 | 31/12/9999 | 23032 |
| 1541 | Sint-Pieters-Kapelle (VI.Br.) | Herne               | 01/01/1900 | 31/12/9999 | 23032 |
| 1547 | Bever                         | Bever               | 01/01/1900 | 31/12/9999 | 23009 |
| 1560 | Hoeilaart                     | Hoeilaart           | 01/01/1900 | 31/12/9999 | 23033 |
| 1570 | Galmaarden                    | Galmaarden          | 01/01/1900 | 31/12/9999 | 23023 |
| 1570 | Tollebeek                     | Galmaarden          | 01/01/1900 | 31/12/9999 | 23023 |
| 1570 | Vollezele                     | Galmaarden          | 01/01/1900 | 31/12/9999 | 23023 |
| 1600 | Oudenaken                     | Sint-Pieters-Leeuw  | 01/01/1900 | 31/12/9999 | 23077 |
| 1600 | Sint-Laureins-Berchem         | Sint-Pieters-Leeuw  | 01/01/1900 | 31/12/9999 | 23077 |
| 1600 | Sint-Pieters-Leeuw            | Sint-Pieters-Leeuw  | 01/01/1900 | 31/12/9999 | 23077 |
| 1601 | Ruisbroek (VI.Br.)            | Sint-Pieters-Leeuw  | 01/01/1900 | 31/12/9999 | 23077 |
| 1602 | Vlezenbeek                    | Sint-Pieters-Leeuw  | 01/01/1900 | 31/12/9999 | 23077 |
| 1620 | Drogenbos                     | Drogenbos           | 01/01/1900 | 31/12/9999 | 23098 |
| 1630 | Linkebeek                     | Linkebeek           | 01/01/1900 | 31/12/9999 | 23100 |
| 1640 | Sint-Genesius-Rode            | Sint-Genesius-Rode  | 01/01/1900 | 31/12/9999 | 23101 |
| 1650 | Beersel                       | Beersel             | 01/01/1900 | 31/12/9999 | 23003 |
| 1651 | Lot                           | Beersel             | 01/01/1900 | 31/12/9999 | 23003 |
| 1652 | Alsemberg                     | Beersel             | 01/01/1900 | 31/12/9999 | 23003 |
| 1653 | Dworp                         | Beersel             | 01/01/1900 | 31/12/9999 | 23003 |
| 1654 | Huizingen                     | Beersel             | 01/01/1900 | 31/12/9999 | 23003 |
| 1670 | Bogaarden                     | Pepingen            | 01/01/1900 | 31/12/9999 | 23064 |
| 1670 | Heikruis                      | Pepingen            | 01/01/1900 | 31/12/9999 | 23064 |
| 1670 | Pepingen                      | Pepingen            | 01/01/1900 | 31/12/9999 | 23064 |
| 1671 | Elingen                       | Pepingen            | 01/01/1900 | 31/12/9999 | 23064 |
| 1673 | Beert                         | Pepingen            | 01/01/1900 | 31/12/9999 | 23064 |
| 1674 | Bellingen                     | Pepingen            | 01/01/1900 | 31/12/9999 | 23064 |
| 1700 | Dilbeek                       | Dilbeek             | 01/01/1900 | 31/12/9999 | 23016 |
| 1700 | Sint-Martens-Bodegem          | Dilbeek             | 01/01/1900 | 31/12/9999 | 23016 |
| 1700 | Sint-Ulriks-Kapelle           | Dilbeek             | 01/01/1900 | 31/12/9999 | 23016 |
| 1701 | Itterbeek                     | Dilbeek             | 01/01/1900 | 31/12/9999 | 23016 |
| 1702 | Groot-Bijgaarden              | Dilbeek             | 01/01/1900 | 31/12/9999 | 23016 |
| 1703 | Schepdaal                     | Dilbeek             | 01/01/1900 | 31/12/9999 | 23016 |
| 1730 | Asse                          | Asse                | 01/01/1900 | 31/12/9999 | 23002 |
| 1730 | Bekkerzeel                    | Asse                | 01/01/1900 | 31/12/9999 | 23002 |
| 1730 | Kobbegem                      | Asse                | 01/01/1900 | 31/12/9999 | 23002 |
| 1730 | Mollem                        | Asse                | 01/01/1900 | 31/12/9999 | 23002 |
| 1731 | Relegem                       | Asse                | 01/01/1900 | 31/12/9999 | 23002 |
| 1731 | Zellik                        | Asse                | 01/01/1900 | 31/12/9999 | 23002 |
| 1733 | HighCo DATA                   |                     | 01/01/1900 | 31/12/9999 |       |
| 1740 | Ternat                        | Ternat              | 01/01/1900 | 31/12/9999 | 23086 |
| 1741 | Wambeek                       | Ternat              | 01/01/1900 | 31/12/9999 | 23086 |
| 1742 | Sint-Katherina-Lombeek        | Ternat              | 01/01/1900 | 31/12/9999 | 23086 |

|      |                                |                    |            |            |       |
|------|--------------------------------|--------------------|------------|------------|-------|
| 1745 | Mazenzele                      | Opwijk             | 01/01/1900 | 31/12/9999 | 23060 |
| 1745 | Opwijk                         | Opwijk             | 01/01/1900 | 31/12/9999 | 23060 |
| 1750 | Gaasbeek                       | Lennik             | 01/01/1900 | 31/12/9999 | 23104 |
| 1750 | Lennik                         | Lennik             | 01/01/1900 | 31/12/9999 | 23104 |
| 1750 | Sint-Kwintens-Lennik           | Lennik             | 01/01/1900 | 31/12/9999 | 23104 |
| 1750 | Sint-Martens-Lennik            | Lennik             | 01/01/1900 | 31/12/9999 | 23104 |
| 1755 | Gooik                          | Gooik              | 01/01/1900 | 31/12/9999 | 23024 |
| 1755 | Kester                         | Gooik              | 01/01/1900 | 31/12/9999 | 23024 |
| 1755 | Leerbeek                       | Gooik              | 01/01/1900 | 31/12/9999 | 23024 |
| 1755 | Oetingen                       | Gooik              | 01/01/1900 | 31/12/9999 | 23024 |
| 1760 | Onze-Lieve-Vrouw-Lombeek       | Roosdaal           | 01/01/1900 | 31/12/9999 | 23097 |
| 1760 | Pamel                          | Roosdaal           | 01/01/1900 | 31/12/9999 | 23097 |
| 1760 | Roosdaal                       | Roosdaal           | 01/01/1900 | 31/12/9999 | 23097 |
| 1760 | Strijtem                       | Roosdaal           | 01/01/1900 | 31/12/9999 | 23097 |
| 1761 | Borchtlombeek                  | Roosdaal           | 01/01/1900 | 31/12/9999 | 23097 |
| 1770 | Liedekerke                     | Liedekerke         | 01/01/1900 | 31/12/9999 | 23044 |
| 1780 | Wemmel                         | Wemmel             | 01/01/1900 | 31/12/9999 | 23102 |
| 1785 | Brussegem                      | Merchtem           | 01/01/1900 | 31/12/9999 | 23052 |
| 1785 | Hamme (VI.Br.)                 | Merchtem           | 01/01/1900 | 31/12/9999 | 23052 |
| 1785 | Merchtem                       | Merchtem           | 01/01/1900 | 31/12/9999 | 23052 |
| 1790 | Affligem                       | Affligem           | 01/01/1900 | 31/12/9999 | 23105 |
| 1790 | Essene                         | Affligem           | 01/01/1900 | 31/12/9999 | 23105 |
| 1790 | Hekelgem                       | Affligem           | 01/01/1900 | 31/12/9999 | 23105 |
| 1790 | Teralfene                      | Affligem           | 01/01/1900 | 31/12/9999 | 23105 |
| 1800 | Peutie                         | Vilvoorde          | 01/01/1900 | 31/12/9999 | 23088 |
| 1800 | Vilvoorde                      | Vilvoorde          | 01/01/1900 | 31/12/9999 | 23088 |
| 1804 | Vilvoorde Cargovil             |                    | 01/01/1900 | 31/12/9999 |       |
| 1818 | Vilvoorde VTM                  |                    | 01/01/1900 | 31/12/9999 |       |
| 1820 | Melsbroek                      | Steenokkerzeel     | 01/01/1900 | 31/12/9999 | 23081 |
| 1820 | Perk                           | Steenokkerzeel     | 01/01/1900 | 31/12/9999 | 23081 |
| 1820 | Steenokkerzeel                 | Steenokkerzeel     | 01/01/1900 | 31/12/9999 | 23081 |
| 1830 | Machelen (VI.Br.)              | Machelen (VI.Br.)  | 01/01/1900 | 31/12/9999 | 23047 |
| 1831 | Diegem                         | Machelen (VI.Br.)  | 01/01/1900 | 31/12/9999 | 23047 |
| 1840 | Londerzeel                     | Londerzeel         | 01/01/1900 | 31/12/9999 | 23045 |
| 1840 | Malderen                       | Londerzeel         | 01/01/1900 | 31/12/9999 | 23045 |
| 1840 | Steenhuffel                    | Londerzeel         | 01/01/1900 | 31/12/9999 | 23045 |
| 1850 | Grimbergen                     | Grimbergen         | 01/01/1900 | 31/12/9999 | 23025 |
| 1851 | Humbeek                        | Grimbergen         | 01/01/1900 | 31/12/9999 | 23025 |
| 1852 | Beigem                         | Grimbergen         | 01/01/1900 | 31/12/9999 | 23025 |
| 1853 | Strombeek-Bever                | Grimbergen         | 01/01/1900 | 31/12/9999 | 23025 |
| 1860 | Meise                          | Meise              | 01/01/1900 | 31/12/9999 | 23050 |
| 1861 | Wolvertem                      | Meise              | 01/01/1900 | 31/12/9999 | 23050 |
| 1880 | Kapelle-op-den-Bos             | Kapelle-op-den-Bos | 01/01/1900 | 31/12/9999 | 23039 |
| 1880 | Nieuwenrode                    | Kapelle-op-den-Bos | 01/01/1900 | 31/12/9999 | 23039 |
| 1880 | Ramsdonk                       | Kapelle-op-den-Bos | 01/01/1900 | 31/12/9999 | 23039 |
| 1910 | Berg (VI.Br.)                  | Kampenhout         | 01/01/1900 | 31/12/9999 | 23038 |
| 1910 | Buken                          | Kampenhout         | 01/01/1900 | 31/12/9999 | 23038 |
| 1910 | Kampenhout                     | Kampenhout         | 01/01/1900 | 31/12/9999 | 23038 |
| 1910 | Nederokkerzeel                 | Kampenhout         | 01/01/1900 | 31/12/9999 | 23038 |
| 1930 | Nossegem                       | Zaventem           | 01/01/1900 | 31/12/9999 | 23094 |
| 1930 | Zaventem                       | Zaventem           | 01/01/1900 | 31/12/9999 | 23094 |
| 1931 | Brucargo                       |                    | 01/01/1900 | 31/12/9999 |       |
| 1932 | Sint-Stevens-Woluwe            | Zaventem           | 01/01/1900 | 31/12/9999 | 23094 |
| 1933 | Sterrebeek                     | Zaventem           | 01/01/1900 | 31/12/9999 | 23094 |
| 1934 | Brussel - Luchthaven Remailing |                    | 01/01/1900 | 31/12/9999 |       |
| 1935 | Corporate Village              |                    | 01/01/1900 | 31/12/9999 |       |
| 1950 | Kraainem                       | Kraainem           | 01/01/1900 | 31/12/9999 | 23099 |
| 1970 | Wezembeek-Oppem                | Wezembeek-Oppem    | 01/01/1900 | 31/12/9999 | 23103 |
| 1980 | Eppegem                        | Zemst              | 01/01/1900 | 31/12/9999 | 23096 |
| 1980 | Zemst                          | Zemst              | 01/01/1900 | 31/12/9999 | 23096 |
| 1981 | Hofstade (VI.Br.)              | Zemst              | 01/01/1900 | 31/12/9999 | 23096 |
| 1982 | Elewijt                        | Zemst              | 01/01/1900 | 31/12/9999 | 23096 |
| 1982 | Weerde                         | Zemst              | 01/01/1900 | 31/12/9999 | 23096 |

|      |                        |                   |            |            |       |
|------|------------------------|-------------------|------------|------------|-------|
| 2000 | Antwerpen              | Antwerpen         | 01/01/1900 | 31/12/9999 | 11002 |
| 2018 | Antwerpen              | Antwerpen         | 01/01/1900 | 31/12/9999 | 11002 |
| 2020 | Antwerpen              | Antwerpen         | 01/01/1900 | 31/12/9999 | 11002 |
| 2030 | Antwerpen              | Antwerpen         | 01/01/1900 | 31/12/9999 | 11002 |
| 2040 | Antwerpen              | Antwerpen         | 01/01/1900 | 31/12/9999 | 11002 |
| 2040 | Berendrecht            | Antwerpen         | 01/01/1900 | 31/12/9999 | 11002 |
| 2040 | Lillo                  | Antwerpen         | 01/01/1900 | 31/12/9999 | 11002 |
| 2040 | Zandvliet              | Antwerpen         | 01/01/1900 | 31/12/9999 | 11002 |
| 2050 | Antwerpen              | Antwerpen         | 01/01/1900 | 31/12/9999 | 11002 |
| 2060 | Antwerpen              | Antwerpen         | 01/01/1900 | 31/12/9999 | 11002 |
| 2070 | Burcht                 | Zwijndrecht       | 01/01/1900 | 31/12/9999 | 11056 |
| 2070 | Zwijndrecht            | Zwijndrecht       | 01/01/1900 | 31/12/9999 | 11056 |
| 2075 | CSM Antwerpen X        |                   | 01/01/1900 | 31/12/9999 |       |
| 2099 | Antwerpen X            |                   | 01/01/1900 | 31/12/9999 |       |
| 2100 | Deurne (Antwerpen)     | Antwerpen         | 01/01/1900 | 31/12/9999 | 11002 |
| 2110 | Wijnegem               | Wijnegem          | 01/01/1900 | 31/12/9999 | 11050 |
| 2140 | Borgerhout (Antwerpen) | Antwerpen         | 01/01/1900 | 31/12/9999 | 11002 |
| 2150 | Borsbeek (Antw.)       | Borsbeek (Antw.)  | 01/01/1900 | 31/12/9999 | 11007 |
| 2160 | Wommelgem              | Wommelgem         | 01/01/1900 | 31/12/9999 | 11052 |
| 2170 | Merksem (Antwerpen)    | Antwerpen         | 01/01/1900 | 31/12/9999 | 11002 |
| 2180 | Ekeren (Antwerpen)     | Antwerpen         | 01/01/1900 | 31/12/9999 | 11002 |
| 2200 | Herentals              | Herentals         | 01/01/1900 | 31/12/9999 | 13011 |
| 2200 | Morkhoven              | Herentals         | 01/01/1900 | 31/12/9999 | 13011 |
| 2200 | Noorderwijk            | Herentals         | 01/01/1900 | 31/12/9999 | 13011 |
| 2220 | Hallaar                | Heist-op-den-Berg | 01/01/1900 | 31/12/9999 | 12014 |
| 2220 | Heist-op-den-Berg      | Heist-op-den-Berg | 01/01/1900 | 31/12/9999 | 12014 |
| 2221 | Booischoot             | Heist-op-den-Berg | 01/01/1900 | 31/12/9999 | 12014 |
| 2222 | Itegem                 | Heist-op-den-Berg | 01/01/1900 | 31/12/9999 | 12014 |
| 2222 | Wiekevorst             | Heist-op-den-Berg | 01/01/1900 | 31/12/9999 | 12014 |
| 2223 | Schriek                | Heist-op-den-Berg | 01/01/1900 | 31/12/9999 | 12014 |
| 2230 | Herselt                | Herselt           | 01/01/1900 | 31/12/9999 | 13013 |
| 2230 | Ramsel                 | Herselt           | 01/01/1900 | 31/12/9999 | 13013 |
| 2235 | Houtvenne              | Hulshout          | 01/01/1900 | 31/12/9999 | 13016 |
| 2235 | Hulshout               | Hulshout          | 01/01/1900 | 31/12/9999 | 13016 |
| 2235 | Westmeerbeek           | Hulshout          | 01/01/1900 | 31/12/9999 | 13016 |
| 2240 | Massenhoven            | Zandhoven         | 01/01/1900 | 31/12/9999 | 11054 |
| 2240 | Viersel                | Zandhoven         | 01/01/1900 | 31/12/9999 | 11054 |
| 2240 | Zandhoven              | Zandhoven         | 01/01/1900 | 31/12/9999 | 11054 |
| 2242 | Pulderbos              | Zandhoven         | 01/01/1900 | 31/12/9999 | 11054 |
| 2243 | Pulle                  | Zandhoven         | 01/01/1900 | 31/12/9999 | 11054 |
| 2250 | Olen                   | Olen              | 01/01/1900 | 31/12/9999 | 13029 |
| 2260 | Oevel                  | Westerlo          | 01/01/1900 | 31/12/9999 | 13049 |
| 2260 | Tongerlo (Antw.)       | Westerlo          | 01/01/1900 | 31/12/9999 | 13049 |
| 2260 | Westerlo               | Westerlo          | 01/01/1900 | 31/12/9999 | 13049 |
| 2260 | Zoerle-Parwijs         | Westerlo          | 01/01/1900 | 31/12/9999 | 13049 |
| 2270 | Herenthout             | Herenthout        | 01/01/1900 | 31/12/9999 | 13012 |
| 2275 | Gierle                 | Lille             | 01/01/1900 | 31/12/9999 | 13019 |
| 2275 | Lille                  | Lille             | 01/01/1900 | 31/12/9999 | 13019 |
| 2275 | Poederlee              | Lille             | 01/01/1900 | 31/12/9999 | 13019 |
| 2275 | Wechelderzande         | Lille             | 01/01/1900 | 31/12/9999 | 13019 |
| 2280 | Grobbendonk            | Grobbendonk       | 01/01/1900 | 31/12/9999 | 13010 |
| 2288 | Bouwel                 | Grobbendonk       | 01/01/1900 | 31/12/9999 | 13010 |
| 2290 | Vorselaar              | Vorselaar         | 01/01/1900 | 31/12/9999 | 13044 |
| 2300 | Turnhout               | Turnhout          | 01/01/1900 | 31/12/9999 | 13040 |
| 2310 | Rijkevorsel            | Rijkevorsel       | 01/01/1900 | 31/12/9999 | 13037 |
| 2320 | Hoogstraten            | Hoogstraten       | 01/01/1900 | 31/12/9999 | 13014 |
| 2321 | Meer                   | Hoogstraten       | 01/01/1900 | 31/12/9999 | 13014 |
| 2322 | Minderhout             | Hoogstraten       | 01/01/1900 | 31/12/9999 | 13014 |
| 2323 | Wortel                 | Hoogstraten       | 01/01/1900 | 31/12/9999 | 13014 |
| 2328 | Meerle                 | Hoogstraten       | 01/01/1900 | 31/12/9999 | 13014 |
| 2330 | Merksplas              | Merksplas         | 01/01/1900 | 31/12/9999 | 13023 |
| 2340 | Beerse                 | Beerse            | 01/01/1900 | 31/12/9999 | 13004 |
| 2340 | Vlimmeren              | Beerse            | 01/01/1900 | 31/12/9999 | 13004 |

|      |                     |               |            |            |       |
|------|---------------------|---------------|------------|------------|-------|
| 2350 | Vosselaar           | Vosselaar     | 01/01/1900 | 31/12/9999 | 13046 |
| 2360 | Oud-Turnhout        | Oud-Turnhout  | 01/01/1900 | 31/12/9999 | 13031 |
| 2370 | Arendonk            | Arendonk      | 01/01/1900 | 31/12/9999 | 13001 |
| 2380 | Ravels              | Ravels        | 01/01/1900 | 31/12/9999 | 13035 |
| 2381 | Weelde              | Ravels        | 01/01/1900 | 31/12/9999 | 13035 |
| 2382 | Poppel              | Ravels        | 01/01/1900 | 31/12/9999 | 13035 |
| 2387 | Baarle-Hertog       | Baarle-Hertog | 01/01/1900 | 31/12/9999 | 13002 |
| 2390 | Malle               | Malle         | 01/01/1900 | 31/12/9999 | 11057 |
| 2390 | Oostmalle           | Malle         | 01/01/1900 | 31/12/9999 | 11057 |
| 2390 | Westmalle           | Malle         | 01/01/1900 | 31/12/9999 | 11057 |
| 2400 | Mol                 | Mol           | 01/01/1900 | 31/12/9999 | 13025 |
| 2430 | Eindhout            | Laakdal       | 01/01/1900 | 31/12/9999 | 13053 |
| 2430 | Laakdal             | Laakdal       | 01/01/1900 | 31/12/9999 | 13053 |
| 2430 | Vorst (Kempen)      | Laakdal       | 01/01/1900 | 31/12/9999 | 13053 |
| 2431 | Varendonk           | Laakdal       | 01/01/1900 | 31/12/9999 | 13053 |
| 2431 | Veerle              | Laakdal       | 01/01/1900 | 31/12/9999 | 13053 |
| 2440 | Geel                | Geel          | 01/01/1900 | 31/12/9999 | 13008 |
| 2450 | Meerhout            | Meerhout      | 01/01/1900 | 31/12/9999 | 13021 |
| 2460 | Kasterlee           | Kasterlee     | 01/01/1900 | 31/12/9999 | 13017 |
| 2460 | Lichtaart           | Kasterlee     | 01/01/1900 | 31/12/9999 | 13017 |
| 2460 | Tielen              | Kasterlee     | 01/01/1900 | 31/12/9999 | 13017 |
| 2470 | Retie               | Retie         | 01/01/1900 | 31/12/9999 | 13036 |
| 2480 | Dessel              | Dessel        | 01/01/1900 | 31/12/9999 | 13006 |
| 2490 | Balen               | Balen         | 01/01/1900 | 31/12/9999 | 13003 |
| 2491 | Olmen               | Balen         | 01/01/1900 | 31/12/9999 | 13003 |
| 2500 | Koningshooikt       | Lier          | 01/01/1900 | 31/12/9999 | 12021 |
| 2500 | Lier                | Lier          | 01/01/1900 | 31/12/9999 | 12021 |
| 2520 | Broechem            | Ranst         | 01/01/1900 | 31/12/9999 | 11035 |
| 2520 | Emblem              | Ranst         | 01/01/1900 | 31/12/9999 | 11035 |
| 2520 | Oelegem             | Ranst         | 01/01/1900 | 31/12/9999 | 11035 |
| 2520 | Ranst               | Ranst         | 01/01/1900 | 31/12/9999 | 11035 |
| 2530 | Boechout            | Boechout      | 01/01/1900 | 31/12/9999 | 11004 |
| 2531 | Vremde              | Boechout      | 01/01/1900 | 31/12/9999 | 11004 |
| 2540 | Hove                | Hove          | 01/01/1900 | 31/12/9999 | 11021 |
| 2547 | Lint                | Lint          | 01/01/1900 | 31/12/9999 | 11025 |
| 2550 | Kontich             | Kontich       | 01/01/1900 | 31/12/9999 | 11024 |
| 2550 | Waarloos            | Kontich       | 01/01/1900 | 31/12/9999 | 11024 |
| 2560 | Bevel               | Nijlen        | 01/01/1900 | 31/12/9999 | 12026 |
| 2560 | Kessel              | Nijlen        | 01/01/1900 | 31/12/9999 | 12026 |
| 2560 | Nijlen              | Nijlen        | 01/01/1900 | 31/12/9999 | 12026 |
| 2570 | Duffel              | Duffel        | 01/01/1900 | 31/12/9999 | 12009 |
| 2580 | Beerzel             | Putte         | 01/01/1900 | 31/12/9999 | 12029 |
| 2580 | Putte               | Putte         | 01/01/1900 | 31/12/9999 | 12029 |
| 2590 | Berlaar             | Berlaar       | 01/01/1900 | 31/12/9999 | 12002 |
| 2590 | Gestel              | Berlaar       | 01/01/1900 | 31/12/9999 | 12002 |
| 2600 | Berchem (Antwerpen) | Antwerpen     | 01/01/1900 | 31/12/9999 | 11002 |
| 2610 | Wilrijk (Antwerpen) | Antwerpen     | 01/01/1900 | 31/12/9999 | 11002 |
| 2620 | Hemiksem            | Hemiksem      | 01/01/1900 | 31/12/9999 | 11018 |
| 2627 | Schelle             | Schelle       | 01/01/1900 | 31/12/9999 | 11038 |
| 2630 | Aartselaar          | Aartselaar    | 01/01/1900 | 31/12/9999 | 11001 |
| 2640 | Mortsel             | Mortsel       | 01/01/1900 | 31/12/9999 | 11029 |
| 2650 | Edegem              | Edegem        | 01/01/1900 | 31/12/9999 | 11013 |
| 2660 | Hoboken (Antwerpen) | Antwerpen     | 01/01/1900 | 31/12/9999 | 11002 |
| 2800 | Mechelen            | Mechelen      | 01/01/1900 | 31/12/9999 | 12025 |
| 2800 | Walem               | Mechelen      | 01/01/1900 | 31/12/9999 | 12025 |
| 2801 | Heffen              | Mechelen      | 01/01/1900 | 31/12/9999 | 12025 |
| 2811 | Hombeek             | Mechelen      | 01/01/1900 | 31/12/9999 | 12025 |
| 2811 | Leest               | Mechelen      | 01/01/1900 | 31/12/9999 | 12025 |
| 2812 | Muizen (Mechelen)   | Mechelen      | 01/01/1900 | 31/12/9999 | 12025 |
| 2820 | Bonheiden           | Bonheiden     | 01/01/1900 | 31/12/9999 | 12005 |
| 2820 | Rijmenam            | Bonheiden     | 01/01/1900 | 31/12/9999 | 12005 |
| 2830 | Blaasveld           | Willebroek    | 01/01/1900 | 31/12/9999 | 12040 |
| 2830 | Heindonk            | Willebroek    | 01/01/1900 | 31/12/9999 | 12040 |

|      |                        |                      |            |            |       |
|------|------------------------|----------------------|------------|------------|-------|
| 2830 | Tisselt                | Willebroek           | 01/01/1900 | 31/12/9999 | 12040 |
| 2830 | Willebroek             | Willebroek           | 01/01/1900 | 31/12/9999 | 12040 |
| 2840 | Reet                   | Rumst                | 01/01/1900 | 31/12/9999 | 11037 |
| 2840 | Rumst                  | Rumst                | 01/01/1900 | 31/12/9999 | 11037 |
| 2840 | Terhagen               | Rumst                | 01/01/1900 | 31/12/9999 | 11037 |
| 2845 | Niel                   | Niel                 | 01/01/1900 | 31/12/9999 | 11030 |
| 2850 | Boom                   | Boom                 | 01/01/1900 | 31/12/9999 | 11005 |
| 2860 | Sint-Katelijne-Waver   | Sint-Katelijne-Waver | 01/01/1900 | 31/12/9999 | 12035 |
| 2861 | Onze-Lieve-Vrouw-Waver | Sint-Katelijne-Waver | 01/01/1900 | 31/12/9999 | 12035 |
| 2870 | Breendonk              | Puurs                | 01/01/1900 | 31/12/2018 | 12030 |
| 2870 | Breendonk              | Puurs-Sint-Amunds    | 01/01/2019 | 31/12/9999 | 12041 |
| 2870 | Liezele                | Puurs                | 01/01/1900 | 31/12/2018 | 12030 |
| 2870 | Liezele                | Puurs-Sint-Amunds    | 01/01/2019 | 31/12/9999 | 12041 |
| 2870 | Puurs                  | Puurs                | 01/01/1900 | 31/12/2018 | 12030 |
| 2870 | Puurs                  | Puurs-Sint-Amunds    | 01/01/2019 | 31/12/9999 | 12041 |
| 2870 | Puurs-Sint-Amunds      | Puurs-Sint-Amunds    | 01/01/2019 | 31/12/9999 | 12041 |
| 2870 | Ruisbroek (Antw.)      | Puurs                | 01/01/1900 | 31/12/2018 | 12030 |
| 2870 | Ruisbroek (Antw.)      | Puurs-Sint-Amunds    | 01/01/2019 | 31/12/9999 | 12041 |
| 2880 | Bornem                 | Bornem               | 01/01/1900 | 31/12/9999 | 12007 |
| 2880 | Hingene                | Bornem               | 01/01/1900 | 31/12/9999 | 12007 |
| 2880 | Mariekerke (Bornem)    | Bornem               | 01/01/1900 | 31/12/9999 | 12007 |
| 2880 | Weert                  | Bornem               | 01/01/1900 | 31/12/9999 | 12007 |
| 2890 | Lippelo                | Sint-Amunds          | 01/01/1900 | 31/12/2018 | 12034 |
| 2890 | Lippelo                | Puurs-Sint-Amunds    | 01/01/2019 | 31/12/9999 | 12041 |
| 2890 | Oppuurs                | Sint-Amunds          | 01/01/1900 | 31/12/2018 | 12034 |
| 2890 | Oppuurs                | Puurs-Sint-Amunds    | 01/01/2019 | 31/12/9999 | 12041 |
| 2890 | Puurs-Sint-Amunds      | Puurs-Sint-Amunds    | 01/01/2019 | 31/12/9999 | 12041 |
| 2890 | Sint-Amunds            | Sint-Amunds          | 01/01/1900 | 31/12/2018 | 12034 |
| 2890 | Sint-Amunds            | Puurs-Sint-Amunds    | 01/01/2019 | 31/12/9999 | 12041 |
| 2900 | Schoten                | Schoten              | 01/01/1900 | 31/12/9999 | 11040 |
| 2910 | Essen                  | Essen                | 01/01/1900 | 31/12/9999 | 11016 |
| 2920 | Kalmthout              | Kalmthout            | 01/01/1900 | 31/12/9999 | 11022 |
| 2930 | Brasschaat             | Brasschaat           | 01/01/1900 | 31/12/9999 | 11008 |
| 2940 | Hoevenen               | Stabroek             | 01/01/1900 | 31/12/9999 | 11044 |
| 2940 | Stabroek               | Stabroek             | 01/01/1900 | 31/12/9999 | 11044 |
| 2950 | Kapellen (Antw.)       | Kapellen (Antw.)     | 01/01/1900 | 31/12/9999 | 11023 |
| 2960 | Brecht                 | Brecht               | 01/01/1900 | 31/12/9999 | 11009 |
| 2960 | Sint-Job-in-'t-Goor    | Brecht               | 01/01/1900 | 31/12/9999 | 11009 |
| 2960 | Sint-Lenaarts          | Brecht               | 01/01/1900 | 31/12/9999 | 11009 |
| 2970 | 's Gravenwezel         | Schilde              | 01/01/1900 | 31/12/9999 | 11039 |
| 2970 | Schilde                | Schilde              | 01/01/1900 | 31/12/9999 | 11039 |
| 2980 | Halle (Kempen)         | Zoersel              | 01/01/1900 | 31/12/9999 | 11055 |
| 2980 | Zoersel                | Zoersel              | 01/01/1900 | 31/12/9999 | 11055 |
| 2990 | Loenhout               | Wuustwezel           | 01/01/1900 | 31/12/9999 | 11053 |
| 2990 | Wuustwezel             | Wuustwezel           | 01/01/1900 | 31/12/9999 | 11053 |
| 3000 | Leuven                 | Leuven               | 01/01/1900 | 31/12/9999 | 24062 |
| 3001 | Heverlee               | Leuven               | 01/01/1900 | 31/12/9999 | 24062 |
| 3010 | Kessel-Lo              | Leuven               | 01/01/1900 | 31/12/9999 | 24062 |
| 3012 | Wilsele                | Leuven               | 01/01/1900 | 31/12/9999 | 24062 |
| 3018 | Wijgmaal (Vl.Br.)      | Leuven               | 01/01/1900 | 31/12/9999 | 24062 |
| 3020 | Herent                 | Herent               | 01/01/1900 | 31/12/9999 | 24038 |
| 3020 | Veltem-Beisem          | Herent               | 01/01/1900 | 31/12/9999 | 24038 |
| 3020 | Winksele               | Herent               | 01/01/1900 | 31/12/9999 | 24038 |
| 3040 | Huldenberg             | Huldenberg           | 01/01/1900 | 31/12/9999 | 24045 |
| 3040 | Loonbeek               | Huldenberg           | 01/01/1900 | 31/12/9999 | 24045 |
| 3040 | Neerijse               | Huldenberg           | 01/01/1900 | 31/12/9999 | 24045 |
| 3040 | Ottenburg              | Huldenberg           | 01/01/1900 | 31/12/9999 | 24045 |
| 3040 | Sint-Agatha-Rode       | Huldenberg           | 01/01/1900 | 31/12/9999 | 24045 |
| 3050 | Oud-Heverlee           | Oud-Heverlee         | 01/01/1900 | 31/12/9999 | 24086 |
| 3051 | Sint-Joris-Weert       | Oud-Heverlee         | 01/01/1900 | 31/12/9999 | 24086 |
| 3052 | Blanden                | Oud-Heverlee         | 01/01/1900 | 31/12/9999 | 24086 |
| 3053 | Haasrode               | Oud-Heverlee         | 01/01/1900 | 31/12/9999 | 24086 |
| 3054 | Vaalbeek               | Oud-Heverlee         | 01/01/1900 | 31/12/9999 | 24086 |

|      |                                |                       |            |            |       |
|------|--------------------------------|-----------------------|------------|------------|-------|
| 3060 | Bertem                         | Bertem                | 01/01/1900 | 31/12/9999 | 24009 |
| 3060 | Korbeek-Dijle                  | Bertem                | 01/01/1900 | 31/12/9999 | 24009 |
| 3061 | Leefdaal                       | Bertem                | 01/01/1900 | 31/12/9999 | 24009 |
| 3070 | Kortenberg                     | Kortenberg            | 01/01/1900 | 31/12/9999 | 24055 |
| 3071 | Erps-Kwerps                    | Kortenberg            | 01/01/1900 | 31/12/9999 | 24055 |
| 3078 | Everberg                       | Kortenberg            | 01/01/1900 | 31/12/9999 | 24055 |
| 3078 | Meerbeek                       | Kortenberg            | 01/01/1900 | 31/12/9999 | 24055 |
| 3080 | Duisburg                       | Tervuren              | 01/01/1900 | 31/12/9999 | 24104 |
| 3080 | Tervuren                       | Tervuren              | 01/01/1900 | 31/12/9999 | 24104 |
| 3080 | Vosseem                        | Tervuren              | 01/01/1900 | 31/12/9999 | 24104 |
| 3090 | Overijse                       | Overijse              | 01/01/1900 | 31/12/9999 | 23062 |
| 3110 | Rotselaar                      | Rotselaar             | 01/01/1900 | 31/12/9999 | 24094 |
| 3111 | Wezemaal                       | Rotselaar             | 01/01/1900 | 31/12/9999 | 24094 |
| 3118 | Werchter                       | Rotselaar             | 01/01/1900 | 31/12/9999 | 24094 |
| 3120 | Tremelo                        | Tremelo               | 01/01/1900 | 31/12/9999 | 24109 |
| 3128 | Baal                           | Tremelo               | 01/01/1900 | 31/12/9999 | 24109 |
| 3130 | Begijnendijk                   | Begijnendijk          | 01/01/1900 | 31/12/9999 | 24007 |
| 3130 | Betekom                        | Begijnendijk          | 01/01/1900 | 31/12/9999 | 24007 |
| 3140 | Keerbergen                     | Keerbergen            | 01/01/1900 | 31/12/9999 | 24048 |
| 3150 | Haacht                         | Haacht                | 01/01/1900 | 31/12/9999 | 24033 |
| 3150 | Tildonk                        | Haacht                | 01/01/1900 | 31/12/9999 | 24033 |
| 3150 | Wespelaar                      | Haacht                | 01/01/1900 | 31/12/9999 | 24033 |
| 3190 | Boortmeerbeek                  | Boortmeerbeek         | 01/01/1900 | 31/12/9999 | 24014 |
| 3191 | Hever                          | Boortmeerbeek         | 01/01/1900 | 31/12/9999 | 24014 |
| 3200 | Aarschot                       | Aarschot              | 01/01/1900 | 31/12/9999 | 24001 |
| 3200 | Gelrode                        | Aarschot              | 01/01/1900 | 31/12/9999 | 24001 |
| 3201 | Langdorp                       | Aarschot              | 01/01/1900 | 31/12/9999 | 24001 |
| 3202 | Rillaar                        | Aarschot              | 01/01/1900 | 31/12/9999 | 24001 |
| 3210 | Linden                         | Lubbeek               | 01/01/1900 | 31/12/9999 | 24066 |
| 3210 | Lubbeek                        | Lubbeek               | 01/01/1900 | 31/12/9999 | 24066 |
| 3211 | Binkom                         | Lubbeek               | 01/01/1900 | 31/12/9999 | 24066 |
| 3212 | Pellenberg                     | Lubbeek               | 01/01/1900 | 31/12/9999 | 24066 |
| 3220 | Holsbeek                       | Holsbeek              | 01/01/1900 | 31/12/9999 | 24043 |
| 3220 | Kortrijk-Dutsel                | Holsbeek              | 01/01/1900 | 31/12/9999 | 24043 |
| 3220 | Sint-Pieters-Rode              | Holsbeek              | 01/01/1900 | 31/12/9999 | 24043 |
| 3221 | Nieuwrode                      | Holsbeek              | 01/01/1900 | 31/12/9999 | 24043 |
| 3270 | Scherpenheuvel                 | Scherpenheuvel-Zichem | 01/01/1900 | 31/12/9999 | 24134 |
| 3270 | Scherpenheuvel-Zichem          | Scherpenheuvel-Zichem | 01/01/1900 | 31/12/9999 | 24134 |
| 3271 | Averbode                       | Scherpenheuvel-Zichem | 01/01/1900 | 31/12/9999 | 24134 |
| 3271 | Zichem                         | Scherpenheuvel-Zichem | 01/01/1900 | 31/12/9999 | 24134 |
| 3272 | Messelbroek                    | Scherpenheuvel-Zichem | 01/01/1900 | 31/12/9999 | 24134 |
| 3272 | Testelt                        | Scherpenheuvel-Zichem | 01/01/1900 | 31/12/9999 | 24134 |
| 3290 | Deurne (VI.Br.)                | Diest                 | 01/01/1900 | 31/12/9999 | 24020 |
| 3290 | Diest                          | Diest                 | 01/01/1900 | 31/12/9999 | 24020 |
| 3290 | Schafften                      | Diest                 | 01/01/1900 | 31/12/9999 | 24020 |
| 3290 | Webbekom                       | Diest                 | 01/01/1900 | 31/12/9999 | 24020 |
| 3293 | Kaggevinne                     | Diest                 | 01/01/1900 | 31/12/9999 | 24020 |
| 3294 | Molenstede                     | Diest                 | 01/01/1900 | 31/12/9999 | 24020 |
| 3300 | Bost                           | Tienen                | 01/01/1900 | 31/12/9999 | 24107 |
| 3300 | Goetsenhoven                   | Tienen                | 01/01/1900 | 31/12/9999 | 24107 |
| 3300 | Hakendover                     | Tienen                | 01/01/1900 | 31/12/9999 | 24107 |
| 3300 | Kumtich                        | Tienen                | 01/01/1900 | 31/12/9999 | 24107 |
| 3300 | Oorbeek                        | Tienen                | 01/01/1900 | 31/12/9999 | 24107 |
| 3300 | Oplinter                       | Tienen                | 01/01/1900 | 31/12/9999 | 24107 |
| 3300 | Sint-Margriete-Houtem (Tienen) | Tienen                | 01/01/1900 | 31/12/9999 | 24107 |
| 3300 | Tienen                         | Tienen                | 01/01/1900 | 31/12/9999 | 24107 |
| 3300 | Vissenaken                     | Tienen                | 01/01/1900 | 31/12/9999 | 24107 |
| 3320 | Hoegaarden                     | Hoegaarden            | 01/01/1900 | 31/12/9999 | 24041 |
| 3320 | Meldert (VI.Br.)               | Hoegaarden            | 01/01/1900 | 31/12/9999 | 24041 |
| 3321 | Outgaarden                     | Hoegaarden            | 01/01/1900 | 31/12/9999 | 24041 |
| 3350 | Drieslinter                    | Linter                | 01/01/1900 | 31/12/9999 | 24133 |
| 3350 | Linter                         | Linter                | 01/01/1900 | 31/12/9999 | 24133 |
| 3350 | Melkwezer                      | Linter                | 01/01/1900 | 31/12/9999 | 24133 |

|      |                       |             |            |            |       |
|------|-----------------------|-------------|------------|------------|-------|
| 3350 | Neerhespen            | Linter      | 01/01/1900 | 31/12/9999 | 24133 |
| 3350 | Neerlinter            | Linter      | 01/01/1900 | 31/12/9999 | 24133 |
| 3350 | Orsmaal-Gussenhoven   | Linter      | 01/01/1900 | 31/12/9999 | 24133 |
| 3350 | Overhespen            | Linter      | 01/01/1900 | 31/12/9999 | 24133 |
| 3350 | Wommersom             | Linter      | 01/01/1900 | 31/12/9999 | 24133 |
| 3360 | Bierbeek              | Bierbeek    | 01/01/1900 | 31/12/9999 | 24011 |
| 3360 | Korbeek-Lo            | Bierbeek    | 01/01/1900 | 31/12/9999 | 24011 |
| 3360 | Lovenjoel             | Bierbeek    | 01/01/1900 | 31/12/9999 | 24011 |
| 3360 | Opvelp                | Bierbeek    | 01/01/1900 | 31/12/9999 | 24011 |
| 3370 | Boutersem             | Boutersem   | 01/01/1900 | 31/12/9999 | 24016 |
| 3370 | Kerkom                | Boutersem   | 01/01/1900 | 31/12/9999 | 24016 |
| 3370 | Neervelp              | Boutersem   | 01/01/1900 | 31/12/9999 | 24016 |
| 3370 | Roosbeek              | Boutersem   | 01/01/1900 | 31/12/9999 | 24016 |
| 3370 | Vertrijk              | Boutersem   | 01/01/1900 | 31/12/9999 | 24016 |
| 3370 | Willebringen          | Boutersem   | 01/01/1900 | 31/12/9999 | 24016 |
| 3380 | Bunsbeek              | Glabbek     | 01/01/1900 | 31/12/9999 | 24137 |
| 3380 | Glabbek               | Glabbek     | 01/01/1900 | 31/12/9999 | 24137 |
| 3381 | Kapellen (VI.Br.)     | Glabbek     | 01/01/1900 | 31/12/9999 | 24137 |
| 3384 | Attenrode             | Glabbek     | 01/01/1900 | 31/12/9999 | 24137 |
| 3390 | Houwaart              | Tielt-Winge | 01/01/1900 | 31/12/9999 | 24135 |
| 3390 | Sint-Joris-Winge      | Tielt-Winge | 01/01/1900 | 31/12/9999 | 24135 |
| 3390 | Tielt-Winge           | Tielt-Winge | 01/01/1900 | 31/12/9999 | 24135 |
| 3390 | Tielt (VI.Br.)        | Tielt-Winge | 01/01/1900 | 31/12/9999 | 24135 |
| 3391 | Meensel-Kiezegem      | Tielt-Winge | 01/01/1900 | 31/12/9999 | 24135 |
| 3400 | Eliksem               | Landen      | 01/01/1900 | 31/12/9999 | 24059 |
| 3400 | Ezemaal               | Landen      | 01/01/1900 | 31/12/9999 | 24059 |
| 3400 | Laar                  | Landen      | 01/01/1900 | 31/12/9999 | 24059 |
| 3400 | Landen                | Landen      | 01/01/1900 | 31/12/9999 | 24059 |
| 3400 | Neerwinden            | Landen      | 01/01/1900 | 31/12/9999 | 24059 |
| 3400 | Overwinden            | Landen      | 01/01/1900 | 31/12/9999 | 24059 |
| 3400 | Rumsdorp              | Landen      | 01/01/1900 | 31/12/9999 | 24059 |
| 3400 | Wange                 | Landen      | 01/01/1900 | 31/12/9999 | 24059 |
| 3401 | Waasmont              | Landen      | 01/01/1900 | 31/12/9999 | 24059 |
| 3401 | Walsbets              | Landen      | 01/01/1900 | 31/12/9999 | 24059 |
| 3401 | Walshoutem            | Landen      | 01/01/1900 | 31/12/9999 | 24059 |
| 3401 | Wezeren               | Landen      | 01/01/1900 | 31/12/9999 | 24059 |
| 3404 | Attenhoven            | Landen      | 01/01/1900 | 31/12/9999 | 24059 |
| 3404 | Neerlanden            | Landen      | 01/01/1900 | 31/12/9999 | 24059 |
| 3440 | Budingingen           | Zoutleeuw   | 01/01/1900 | 31/12/9999 | 24130 |
| 3440 | Dormaal               | Zoutleeuw   | 01/01/1900 | 31/12/9999 | 24130 |
| 3440 | Halle-Booienhoven     | Zoutleeuw   | 01/01/1900 | 31/12/9999 | 24130 |
| 3440 | Helen-Bos             | Zoutleeuw   | 01/01/1900 | 31/12/9999 | 24130 |
| 3440 | Zoutleeuw             | Zoutleeuw   | 01/01/1900 | 31/12/9999 | 24130 |
| 3450 | Geetbets              | Geetbets    | 01/01/1900 | 31/12/9999 | 24028 |
| 3450 | Grazen                | Geetbets    | 01/01/1900 | 31/12/9999 | 24028 |
| 3454 | Rummen                | Geetbets    | 01/01/1900 | 31/12/9999 | 24028 |
| 3460 | Assent                | Bekkevoort  | 01/01/1900 | 31/12/9999 | 24008 |
| 3460 | Bekkevoort            | Bekkevoort  | 01/01/1900 | 31/12/9999 | 24008 |
| 3461 | Molenbeek-Wersbeek    | Bekkevoort  | 01/01/1900 | 31/12/9999 | 24008 |
| 3470 | Kortenaken            | Kortenaken  | 01/01/1900 | 31/12/9999 | 24054 |
| 3470 | Ransberg              | Kortenaken  | 01/01/1900 | 31/12/9999 | 24054 |
| 3470 | Sint-Margriete-Houtem | Kortenaken  | 01/01/1900 | 31/12/9999 | 24054 |
| 3471 | Hoeleden              | Kortenaken  | 01/01/1900 | 31/12/9999 | 24054 |
| 3472 | Kersbeek-Miskom       | Kortenaken  | 01/01/1900 | 31/12/9999 | 24054 |
| 3473 | Waanrode              | Kortenaken  | 01/01/1900 | 31/12/9999 | 24054 |
| 3500 | Hasselt               | Hasselt     | 01/01/1900 | 31/12/9999 | 71022 |
| 3500 | Sint-Lambrechts-Herk  | Hasselt     | 01/01/1900 | 31/12/9999 | 71022 |
| 3501 | Wimmertingen          | Hasselt     | 01/01/1900 | 31/12/9999 | 71022 |
| 3510 | Kermt (Hasselt)       | Hasselt     | 01/01/1900 | 31/12/9999 | 71022 |
| 3510 | Spalbeek              | Hasselt     | 01/01/1900 | 31/12/9999 | 71022 |
| 3511 | Kuringen              | Hasselt     | 01/01/1900 | 31/12/9999 | 71022 |
| 3511 | Stokrooie             | Hasselt     | 01/01/1900 | 31/12/9999 | 71022 |
| 3512 | Stevoort              | Hasselt     | 01/01/1900 | 31/12/9999 | 71022 |

|      |                      |                      |            |            |       |
|------|----------------------|----------------------|------------|------------|-------|
| 3520 | Zonhoven             | Zonhoven             | 01/01/1900 | 31/12/9999 | 71066 |
| 3530 | Helchteren           | Houthalen-Helchteren | 01/01/1900 | 31/12/9999 | 72039 |
| 3530 | Houthalen            | Houthalen-Helchteren | 01/01/1900 | 31/12/9999 | 72039 |
| 3530 | Houthalen-Helchteren | Houthalen-Helchteren | 01/01/1900 | 31/12/9999 | 72039 |
| 3540 | Berbroek             | Herk-de-Stad         | 01/01/1900 | 31/12/9999 | 71024 |
| 3540 | Donk                 | Herk-de-Stad         | 01/01/1900 | 31/12/9999 | 71024 |
| 3540 | Herk-de-Stad         | Herk-de-Stad         | 01/01/1900 | 31/12/9999 | 71024 |
| 3540 | Schulen              | Herk-de-Stad         | 01/01/1900 | 31/12/9999 | 71024 |
| 3545 | Halen                | Halen                | 01/01/1900 | 31/12/9999 | 71020 |
| 3545 | Loksbergen           | Halen                | 01/01/1900 | 31/12/9999 | 71020 |
| 3545 | Zelem                | Halen                | 01/01/1900 | 31/12/9999 | 71020 |
| 3550 | Heusden-Zolder       | Heusden-Zolder       | 01/01/1900 | 31/12/9999 | 71070 |
| 3550 | Heusden (Limb.)      | Heusden-Zolder       | 01/01/1900 | 31/12/9999 | 71070 |
| 3550 | Zolder               | Heusden-Zolder       | 01/01/1900 | 31/12/9999 | 71070 |
| 3560 | Linkhout             | Lummen               | 01/01/1900 | 31/12/9999 | 71037 |
| 3560 | Lummen               | Lummen               | 01/01/1900 | 31/12/9999 | 71037 |
| 3560 | Meldert (Limb.)      | Lummen               | 01/01/1900 | 31/12/9999 | 71037 |
| 3570 | Alken                | Alken                | 01/01/1900 | 31/12/9999 | 73001 |
| 3580 | Beringen             | Beringen             | 01/01/1900 | 31/12/9999 | 71004 |
| 3581 | Beverlo              | Beringen             | 01/01/1900 | 31/12/9999 | 71004 |
| 3582 | Koersel              | Beringen             | 01/01/1900 | 31/12/9999 | 71004 |
| 3583 | Paal                 | Beringen             | 01/01/1900 | 31/12/9999 | 71004 |
| 3590 | Diepenbeek           | Diepenbeek           | 01/01/1900 | 31/12/9999 | 71011 |
| 3600 | Genk                 | Genk                 | 01/01/1900 | 31/12/9999 | 71016 |
| 3620 | Gellik               | Lanaken              | 01/01/1900 | 31/12/9999 | 73042 |
| 3620 | Lanaken              | Lanaken              | 01/01/1900 | 31/12/9999 | 73042 |
| 3620 | Neerharen            | Lanaken              | 01/01/1900 | 31/12/9999 | 73042 |
| 3620 | Veldwezelt           | Lanaken              | 01/01/1900 | 31/12/9999 | 73042 |
| 3621 | Rekem                | Lanaken              | 01/01/1900 | 31/12/9999 | 73042 |
| 3630 | Eisden               | Maasmechelen         | 01/01/1900 | 31/12/9999 | 73107 |
| 3630 | Leut                 | Maasmechelen         | 01/01/1900 | 31/12/9999 | 73107 |
| 3630 | Maasmechelen         | Maasmechelen         | 01/01/1900 | 31/12/9999 | 73107 |
| 3630 | Mechelen-aan-de-Maas | Maasmechelen         | 01/01/1900 | 31/12/9999 | 73107 |
| 3630 | Meeswijk             | Maasmechelen         | 01/01/1900 | 31/12/9999 | 73107 |
| 3630 | Opgrimbie            | Maasmechelen         | 01/01/1900 | 31/12/9999 | 73107 |
| 3630 | Vucht                | Maasmechelen         | 01/01/1900 | 31/12/9999 | 73107 |
| 3631 | Boorseme             | Maasmechelen         | 01/01/1900 | 31/12/9999 | 73107 |
| 3631 | Uikhoven             | Maasmechelen         | 01/01/1900 | 31/12/9999 | 73107 |
| 3640 | Kessenich            | Kinrooi              | 01/01/1900 | 31/12/9999 | 72018 |
| 3640 | Kinrooi              | Kinrooi              | 01/01/1900 | 31/12/9999 | 72018 |
| 3640 | Molenbeersel         | Kinrooi              | 01/01/1900 | 31/12/9999 | 72018 |
| 3640 | Ophoven              | Kinrooi              | 01/01/1900 | 31/12/9999 | 72018 |
| 3650 | Dilsen               | Dilsen-Stokkem       | 01/01/1900 | 31/12/9999 | 72041 |
| 3650 | Dilsen-Stokkem       | Dilsen-Stokkem       | 01/01/1900 | 31/12/9999 | 72041 |
| 3650 | Elen                 | Dilsen-Stokkem       | 01/01/1900 | 31/12/9999 | 72041 |
| 3650 | Lanklaar             | Dilsen-Stokkem       | 01/01/1900 | 31/12/9999 | 72041 |
| 3650 | Rotem                | Dilsen-Stokkem       | 01/01/1900 | 31/12/9999 | 72041 |
| 3650 | Stokkem              | Dilsen-Stokkem       | 01/01/1900 | 31/12/9999 | 72041 |
| 3660 | Opglabbeek           | Opglabbeek           | 01/01/1900 | 31/12/2018 | 71047 |
| 3660 | Opglabbeek           | Oudsbergen           | 01/01/2019 | 31/12/9999 | 72042 |
| 3660 | Oudsbergen           | Oudsbergen           | 01/01/2019 | 31/12/9999 | 72042 |
| 3665 | As                   | As                   | 01/01/1900 | 31/12/9999 | 71002 |
| 3668 | Niel-bij-As          | As                   | 01/01/1900 | 31/12/9999 | 71002 |
| 3670 | Ellikom              | Meeuwen-Gruitrode    | 01/01/1900 | 31/12/2018 | 72040 |
| 3670 | Ellikom              | Oudsbergen           | 01/01/2019 | 31/12/9999 | 72042 |
| 3670 | Gruitrode            | Meeuwen-Gruitrode    | 01/01/1900 | 31/12/2018 | 72040 |
| 3670 | Gruitrode            | Oudsbergen           | 01/01/2019 | 31/12/9999 | 72042 |
| 3670 | Meeuwen              | Meeuwen-Gruitrode    | 01/01/1900 | 31/12/2018 | 72040 |
| 3670 | Meeuwen              | Oudsbergen           | 01/01/2019 | 31/12/9999 | 72042 |
| 3670 | Meeuwen-Gruitrode    | Meeuwen-Gruitrode    | 01/01/1900 | 31/12/2018 | 72040 |
| 3670 | Meeuwen-Gruitrode    | Oudsbergen           | 01/01/2019 | 31/12/9999 | 72042 |
| 3670 | Neerglabbeek         | Meeuwen-Gruitrode    | 01/01/1900 | 31/12/2018 | 72040 |
| 3670 | Neerglabbeek         | Oudsbergen           | 01/01/2019 | 31/12/9999 | 72042 |

|      |                      |                   |            |            |       |
|------|----------------------|-------------------|------------|------------|-------|
| 3670 | Oudsbergen           | Oudsbergen        | 01/01/2019 | 31/12/9999 | 72042 |
| 3670 | Wijshagen            | Meeuwen-Gruitrode | 01/01/1900 | 31/12/2018 | 72040 |
| 3670 | Wijshagen            | Oudsbergen        | 01/01/2019 | 31/12/9999 | 72042 |
| 3680 | Maaseik              | Maaseik           | 01/01/1900 | 31/12/9999 | 72021 |
| 3680 | Neeroeteren          | Maaseik           | 01/01/1900 | 31/12/9999 | 72021 |
| 3680 | Opoeteren            | Maaseik           | 01/01/1900 | 31/12/9999 | 72021 |
| 3690 | Zutendaal            | Zutendaal         | 01/01/1900 | 31/12/9999 | 71067 |
| 3700 | 's Herenelderden     | Tongeren          | 01/01/1900 | 31/12/9999 | 73083 |
| 3700 | Berg (Limb.)         | Tongeren          | 01/01/1900 | 31/12/9999 | 73083 |
| 3700 | Diets-Heur           | Tongeren          | 01/01/1900 | 31/12/9999 | 73083 |
| 3700 | Haren (Tongeren)     | Tongeren          | 01/01/1900 | 31/12/9999 | 73083 |
| 3700 | Henis                | Tongeren          | 01/01/1900 | 31/12/9999 | 73083 |
| 3700 | Kolmont (Tongeren)   | Tongeren          | 01/01/1900 | 31/12/9999 | 73083 |
| 3700 | Koninksem            | Tongeren          | 01/01/1900 | 31/12/9999 | 73083 |
| 3700 | Lauw                 | Tongeren          | 01/01/1900 | 31/12/9999 | 73083 |
| 3700 | Mal                  | Tongeren          | 01/01/1900 | 31/12/9999 | 73083 |
| 3700 | Neerrepn             | Tongeren          | 01/01/1900 | 31/12/9999 | 73083 |
| 3700 | Nerem                | Tongeren          | 01/01/1900 | 31/12/9999 | 73083 |
| 3700 | Overrepn (Kolmont)   | Tongeren          | 01/01/1900 | 31/12/9999 | 73083 |
| 3700 | Piringen (Haren)     | Tongeren          | 01/01/1900 | 31/12/9999 | 73083 |
| 3700 | Riksingen            | Tongeren          | 01/01/1900 | 31/12/9999 | 73083 |
| 3700 | Rutten               | Tongeren          | 01/01/1900 | 31/12/9999 | 73083 |
| 3700 | Sluizen              | Tongeren          | 01/01/1900 | 31/12/9999 | 73083 |
| 3700 | Tongeren             | Tongeren          | 01/01/1900 | 31/12/9999 | 73083 |
| 3700 | Vreren               | Tongeren          | 01/01/1900 | 31/12/9999 | 73083 |
| 3700 | Widoioe (Haren)      | Tongeren          | 01/01/1900 | 31/12/9999 | 73083 |
| 3717 | Herstappe            | Herstappe         | 01/01/1900 | 31/12/9999 | 73028 |
| 3720 | Kortessem            | Kortessem         | 01/01/1900 | 31/12/9999 | 73040 |
| 3721 | Vliermaalroot        | Kortessem         | 01/01/1900 | 31/12/9999 | 73040 |
| 3722 | Wintershoven         | Kortessem         | 01/01/1900 | 31/12/9999 | 73040 |
| 3723 | Guigoven             | Kortessem         | 01/01/1900 | 31/12/9999 | 73040 |
| 3724 | Vliermaal            | Kortessem         | 01/01/1900 | 31/12/9999 | 73040 |
| 3730 | Hoeselt              | Hoeselt           | 01/01/1900 | 31/12/9999 | 73032 |
| 3730 | Romershoven          | Hoeselt           | 01/01/1900 | 31/12/9999 | 73032 |
| 3730 | Sint-Huibrechts-Hern | Hoeselt           | 01/01/1900 | 31/12/9999 | 73032 |
| 3730 | Werm                 | Hoeselt           | 01/01/1900 | 31/12/9999 | 73032 |
| 3732 | Schalkhoven          | Hoeselt           | 01/01/1900 | 31/12/9999 | 73032 |
| 3740 | Beverst              | Bilzen            | 01/01/1900 | 31/12/9999 | 73006 |
| 3740 | Bilzen               | Bilzen            | 01/01/1900 | 31/12/9999 | 73006 |
| 3740 | Eigenbilzen          | Bilzen            | 01/01/1900 | 31/12/9999 | 73006 |
| 3740 | Grote-Spouwen        | Bilzen            | 01/01/1900 | 31/12/9999 | 73006 |
| 3740 | Hees                 | Bilzen            | 01/01/1900 | 31/12/9999 | 73006 |
| 3740 | Kleine-Spouwen       | Bilzen            | 01/01/1900 | 31/12/9999 | 73006 |
| 3740 | Mopertingen          | Bilzen            | 01/01/1900 | 31/12/9999 | 73006 |
| 3740 | Munsterbilzen        | Bilzen            | 01/01/1900 | 31/12/9999 | 73006 |
| 3740 | Rijkhoven            | Bilzen            | 01/01/1900 | 31/12/9999 | 73006 |
| 3740 | Rosmeer              | Bilzen            | 01/01/1900 | 31/12/9999 | 73006 |
| 3740 | Spouwen              | Bilzen            | 01/01/1900 | 30/09/2016 | 73006 |
| 3740 | Waltwilder           | Bilzen            | 01/01/1900 | 31/12/9999 | 73006 |
| 3742 | Martenslinde         | Bilzen            | 01/01/1900 | 31/12/9999 | 73006 |
| 3746 | Hoelbeek             | Bilzen            | 01/01/1900 | 31/12/9999 | 73006 |
| 3770 | Genoelselderden      | Riemst            | 01/01/1900 | 31/12/9999 | 73066 |
| 3770 | Herderen             | Riemst            | 01/01/1900 | 31/12/9999 | 73066 |
| 3770 | Kanne                | Riemst            | 01/01/1900 | 31/12/9999 | 73066 |
| 3770 | Membruggen           | Riemst            | 01/01/1900 | 31/12/9999 | 73066 |
| 3770 | Millen               | Riemst            | 01/01/1900 | 31/12/9999 | 73066 |
| 3770 | Riemst               | Riemst            | 01/01/1900 | 31/12/9999 | 73066 |
| 3770 | Val-Meer             | Riemst            | 01/01/1900 | 31/12/9999 | 73066 |
| 3770 | Vlijtingen           | Riemst            | 01/01/1900 | 31/12/9999 | 73066 |
| 3770 | Vroenhoven           | Riemst            | 01/01/1900 | 31/12/9999 | 73066 |
| 3770 | Zichen-Zussen-Bolder | Riemst            | 01/01/1900 | 31/12/9999 | 73066 |
| 3790 | Moelingen            | Voeren            | 01/01/1900 | 31/12/9999 | 73109 |
| 3790 | Sint-Martens-Voeren  | Voeren            | 01/01/1900 | 31/12/9999 | 73109 |

|      |                         |                       |            |            |       |
|------|-------------------------|-----------------------|------------|------------|-------|
| 3790 | Voeren                  | Voeren                | 01/01/1900 | 31/12/9999 | 73109 |
| 3791 | Remersdaal              | Voeren                | 01/01/1900 | 31/12/9999 | 73109 |
| 3792 | Sint-Pieters-Voeren     | Voeren                | 01/01/1900 | 31/12/9999 | 73109 |
| 3793 | Teuven                  | Voeren                | 01/01/1900 | 31/12/9999 | 73109 |
| 3798 | 's Gravenvoeren         | Voeren                | 01/01/1900 | 31/12/9999 | 73109 |
| 3800 | Aalst (Limb.)           | Sint-Truiden          | 01/01/1900 | 31/12/9999 | 71053 |
| 3800 | Brustem                 | Sint-Truiden          | 01/01/1900 | 31/12/9999 | 71053 |
| 3800 | Engelmanshoven          | Sint-Truiden          | 01/01/1900 | 31/12/9999 | 71053 |
| 3800 | Gelinden                | Sint-Truiden          | 01/01/1900 | 31/12/9999 | 71053 |
| 3800 | Groot-Gelmen            | Sint-Truiden          | 01/01/1900 | 31/12/9999 | 71053 |
| 3800 | Halmaal                 | Sint-Truiden          | 01/01/1900 | 31/12/9999 | 71053 |
| 3800 | Kerkom-bij-Sint-Truiden | Sint-Truiden          | 01/01/1900 | 31/12/9999 | 71053 |
| 3800 | Ordingen                | Sint-Truiden          | 01/01/1900 | 31/12/9999 | 71053 |
| 3800 | Sint-Truiden            | Sint-Truiden          | 01/01/1900 | 31/12/9999 | 71053 |
| 3800 | Zepperen                | Sint-Truiden          | 01/01/1900 | 31/12/9999 | 71053 |
| 3803 | Duras                   | Sint-Truiden          | 01/01/1900 | 31/12/9999 | 71053 |
| 3803 | Gorseme                 | Sint-Truiden          | 01/01/1900 | 31/12/9999 | 71053 |
| 3803 | Runkelen                | Sint-Truiden          | 01/01/1900 | 31/12/9999 | 71053 |
| 3803 | Wilderden               | Sint-Truiden          | 01/01/1900 | 31/12/9999 | 71053 |
| 3806 | Velm                    | Sint-Truiden          | 01/01/1900 | 31/12/9999 | 71053 |
| 3830 | Berlingen               | Wellen                | 01/01/1900 | 31/12/9999 | 73098 |
| 3830 | Wellen                  | Wellen                | 01/01/1900 | 31/12/9999 | 73098 |
| 3831 | Herten                  | Wellen                | 01/01/1900 | 31/12/9999 | 73098 |
| 3832 | Ulbeek                  | Wellen                | 01/01/1900 | 31/12/9999 | 73098 |
| 3840 | Bommershoven (Haren)    | Borgloon              | 01/01/1900 | 31/12/9999 | 73009 |
| 3840 | Borgloon                | Borgloon              | 01/01/1900 | 31/12/9999 | 73009 |
| 3840 | Broekom                 | Borgloon              | 01/01/1900 | 31/12/9999 | 73009 |
| 3840 | Gors-Opleeuw            | Borgloon              | 01/01/1900 | 31/12/9999 | 73009 |
| 3840 | Gotem                   | Borgloon              | 01/01/1900 | 31/12/9999 | 73009 |
| 3840 | Groot-Loon              | Borgloon              | 01/01/1900 | 31/12/9999 | 73009 |
| 3840 | Haren (Borgloon)        | Borgloon              | 01/01/1900 | 31/12/9999 | 73009 |
| 3840 | Hendrieken              | Borgloon              | 01/01/1900 | 31/12/9999 | 73009 |
| 3840 | Hoepertingen            | Borgloon              | 01/01/1900 | 31/12/9999 | 73009 |
| 3840 | Jesseren (Kolmont)      | Borgloon              | 01/01/1900 | 31/12/9999 | 73009 |
| 3840 | Kerniel                 | Borgloon              | 01/01/1900 | 31/12/9999 | 73009 |
| 3840 | Kolmont (Borgloon)      | Borgloon              | 01/01/1900 | 31/12/9999 | 73009 |
| 3840 | Kuttekovon              | Borgloon              | 01/01/1900 | 31/12/9999 | 73009 |
| 3840 | Rijkel                  | Borgloon              | 01/01/1900 | 31/12/9999 | 73009 |
| 3840 | Voort                   | Borgloon              | 01/01/1900 | 31/12/9999 | 73009 |
| 3850 | Binderveld              | Nieuwerkerken (Limb.) | 01/01/1900 | 31/12/9999 | 71045 |
| 3850 | Kozen                   | Nieuwerkerken (Limb.) | 01/01/1900 | 31/12/9999 | 71045 |
| 3850 | Nieuwerkerken (Limb.)   | Nieuwerkerken (Limb.) | 01/01/1900 | 31/12/9999 | 71045 |
| 3850 | Wijer                   | Nieuwerkerken (Limb.) | 01/01/1900 | 31/12/9999 | 71045 |
| 3870 | Batsheers               | Heers                 | 01/01/1900 | 31/12/9999 | 73022 |
| 3870 | Bovelingen              | Heers                 | 01/01/1900 | 31/12/9999 | 73022 |
| 3870 | Gutschoven              | Heers                 | 01/01/1900 | 31/12/9999 | 73022 |
| 3870 | Heers                   | Heers                 | 01/01/1900 | 31/12/9999 | 73022 |
| 3870 | Heks                    | Heers                 | 01/01/1900 | 31/12/9999 | 73022 |
| 3870 | Horpmaal                | Heers                 | 01/01/1900 | 31/12/9999 | 73022 |
| 3870 | Klein-Gelmen            | Heers                 | 01/01/1900 | 31/12/9999 | 73022 |
| 3870 | Mechelen-Bovelingen     | Heers                 | 01/01/1900 | 31/12/9999 | 73022 |
| 3870 | Mettekoven              | Heers                 | 01/01/1900 | 31/12/9999 | 73022 |
| 3870 | Opheers                 | Heers                 | 01/01/1900 | 31/12/9999 | 73022 |
| 3870 | Rukkelingen-Loon        | Heers                 | 01/01/1900 | 31/12/9999 | 73022 |
| 3870 | Vechmaal                | Heers                 | 01/01/1900 | 31/12/9999 | 73022 |
| 3870 | Veulen                  | Heers                 | 01/01/1900 | 31/12/9999 | 73022 |
| 3890 | Boekhout                | Gingelom              | 01/01/1900 | 31/12/9999 | 71017 |
| 3890 | Gingelom                | Gingelom              | 01/01/1900 | 31/12/9999 | 71017 |
| 3890 | Jeuk                    | Gingelom              | 01/01/1900 | 31/12/9999 | 71017 |
| 3890 | Kortijs                 | Gingelom              | 01/01/1900 | 31/12/9999 | 71017 |
| 3890 | Montenaken              | Gingelom              | 01/01/1900 | 31/12/9999 | 71017 |
| 3890 | Niel-bij-Sint-Truiden   | Gingelom              | 01/01/1900 | 31/12/9999 | 71017 |
| 3890 | Vorsen                  | Gingelom              | 01/01/1900 | 31/12/9999 | 71017 |

|      |                               |               |            |            |       |
|------|-------------------------------|---------------|------------|------------|-------|
| 3891 | Borlo                         | Gingelom      | 01/01/1900 | 31/12/9999 | 71017 |
| 3891 | Buvingen                      | Gingelom      | 01/01/1900 | 31/12/9999 | 71017 |
| 3891 | Mielen-Boven-Aalst            | Gingelom      | 01/01/1900 | 31/12/9999 | 71017 |
| 3891 | Muizen (Limb.)                | Gingelom      | 01/01/1900 | 31/12/9999 | 71017 |
| 3900 | Overpelt                      | Overpelt      | 01/01/1900 | 31/12/2018 | 72029 |
| 3900 | Overpelt                      | Pelt          | 01/01/2019 | 31/12/9999 | 72043 |
| 3900 | Pelt                          | Pelt          | 01/01/2019 | 31/12/9999 | 72043 |
| 3910 | Neerpelt                      | Neerpelt      | 01/01/1900 | 31/12/2018 | 72025 |
| 3910 | Neerpelt                      | Pelt          | 01/01/2019 | 31/12/9999 | 72043 |
| 3910 | Pelt                          | Pelt          | 01/01/2019 | 31/12/9999 | 72043 |
| 3910 | Sint-Huibrechts-Lille         | Neerpelt      | 01/01/1900 | 31/12/2018 | 72025 |
| 3910 | Sint-Huibrechts-Lille         | Pelt          | 01/01/2019 | 31/12/9999 | 72043 |
| 3920 | Lommel                        | Lommel        | 01/01/1900 | 31/12/9999 | 72020 |
| 3930 | Achel                         | Hamont-Achel  | 01/01/1900 | 31/12/9999 | 72037 |
| 3930 | Hamont                        | Hamont-Achel  | 01/01/1900 | 31/12/9999 | 72037 |
| 3930 | Hamont-Achel                  | Hamont-Achel  | 01/01/1900 | 31/12/9999 | 72037 |
| 3940 | Hechtel                       | Hechtel-Eksel | 01/01/1900 | 31/12/9999 | 72038 |
| 3940 | Hechtel-Eksel                 | Hechtel-Eksel | 01/01/1900 | 31/12/9999 | 72038 |
| 3941 | Eksel                         | Hechtel-Eksel | 01/01/1900 | 31/12/9999 | 72038 |
| 3945 | Ham                           | Ham           | 01/01/1900 | 31/12/9999 | 71069 |
| 3945 | Kwaadmechelen                 | Ham           | 01/01/1900 | 31/12/9999 | 71069 |
| 3945 | Oostham                       | Ham           | 01/01/1900 | 31/12/9999 | 71069 |
| 3950 | Bocholt                       | Bocholt       | 01/01/1900 | 31/12/9999 | 72003 |
| 3950 | Kaulille                      | Bocholt       | 01/01/1900 | 31/12/9999 | 72003 |
| 3950 | Reppel                        | Bocholt       | 01/01/1900 | 31/12/9999 | 72003 |
| 3960 | Beek                          | Bree          | 01/01/1900 | 31/12/9999 | 72004 |
| 3960 | Bree                          | Bree          | 01/01/1900 | 31/12/9999 | 72004 |
| 3960 | Gerdingen                     | Bree          | 01/01/1900 | 31/12/9999 | 72004 |
| 3960 | Opitter                       | Bree          | 01/01/1900 | 31/12/9999 | 72004 |
| 3960 | Tongerlo (Limb.)              | Bree          | 01/01/1900 | 31/12/9999 | 72004 |
| 3970 | Leopoldsburg                  | Leopoldsburg  | 01/01/1900 | 31/12/9999 | 71034 |
| 3971 | Heppen                        | Leopoldsburg  | 01/01/1900 | 31/12/9999 | 71034 |
| 3980 | Tessenderlo                   | Tessenderlo   | 01/01/1900 | 31/12/9999 | 71057 |
| 3990 | Grote-Brogel                  | Peer          | 01/01/1900 | 31/12/9999 | 72030 |
| 3990 | Kleine-Brogel                 | Peer          | 01/01/1900 | 31/12/9999 | 72030 |
| 3990 | Peer                          | Peer          | 01/01/1900 | 31/12/9999 | 72030 |
| 3990 | Wijchmaal                     | Peer          | 01/01/1900 | 31/12/9999 | 72030 |
| 4000 | Glain                         | Luik          | 01/01/1900 | 31/12/9999 | 62063 |
| 4000 | Luik                          | Luik          | 01/01/1900 | 31/12/9999 | 62063 |
| 4000 | Rocourt                       | Luik          | 01/01/1900 | 31/12/9999 | 62063 |
| 4020 | Bressoux                      | Luik          | 01/01/1900 | 31/12/9999 | 62063 |
| 4020 | Jupille-sur-Meuse             | Luik          | 01/01/1900 | 31/12/9999 | 62063 |
| 4020 | Luik                          | Luik          | 01/01/1900 | 31/12/9999 | 62063 |
| 4020 | Wandre                        | Luik          | 01/01/1900 | 31/12/9999 | 62063 |
| 4030 | Grivegnée                     | Luik          | 01/01/1900 | 31/12/9999 | 62063 |
| 4030 | Luik                          | Luik          | 01/01/1900 | 30/09/2016 | 62063 |
| 4031 | Angleur                       | Luik          | 01/01/1900 | 31/12/9999 | 62063 |
| 4032 | Chênée                        | Luik          | 01/01/1900 | 31/12/9999 | 62063 |
| 4040 | Herstal                       | Herstal       | 01/01/1900 | 31/12/9999 | 62051 |
| 4041 | Milmort                       | Herstal       | 01/01/1900 | 31/12/9999 | 62051 |
| 4041 | Vottem                        | Herstal       | 01/01/1900 | 31/12/9999 | 62051 |
| 4042 | Liers                         | Herstal       | 01/01/1900 | 31/12/9999 | 62051 |
| 4050 | Chaufontaine                  | Chaufontaine  | 01/01/1900 | 31/12/9999 | 62022 |
| 4051 | Vaux-sous-Chèvremont          | Chaufontaine  | 01/01/1900 | 31/12/9999 | 62022 |
| 4052 | Beaufays                      | Chaufontaine  | 01/01/1900 | 31/12/9999 | 62022 |
| 4053 | Embourg                       | Chaufontaine  | 01/01/1900 | 31/12/9999 | 62022 |
| 4075 | CSM Liège X                   |               | 01/01/1900 | 31/12/9999 |       |
| 4090 | BSD (Belg. Strijdkr. Duitsl.) |               | 01/01/1900 | 30/09/2016 |       |
| 4099 | Liège X                       |               | 01/01/1900 | 31/12/9999 |       |
| 4100 | Bonnelles                     | Seraing       | 01/01/1900 | 31/12/9999 | 62096 |
| 4100 | Seraing                       | Seraing       | 01/01/1900 | 31/12/9999 | 62096 |
| 4101 | Jemeppe-sur-Meuse             | Seraing       | 01/01/1900 | 31/12/9999 | 62096 |
| 4102 | Ougrée                        | Seraing       | 01/01/1900 | 31/12/9999 | 62096 |

|      |                     |                  |            |            |       |
|------|---------------------|------------------|------------|------------|-------|
| 4120 | Ehein               | Neupré           | 01/01/1900 | 31/12/9999 | 62121 |
| 4120 | Neupré              | Neupré           | 01/01/1900 | 31/12/9999 | 62121 |
| 4120 | Rotheux-Rimièrè     | Neupré           | 01/01/1900 | 31/12/9999 | 62121 |
| 4121 | Neuville-en-Condroz | Neupré           | 01/01/1900 | 31/12/9999 | 62121 |
| 4122 | Plainevaux          | Neupré           | 01/01/1900 | 31/12/9999 | 62121 |
| 4130 | Esneux              | Esneux           | 01/01/1900 | 31/12/9999 | 62032 |
| 4130 | Tilff               | Esneux           | 01/01/1900 | 31/12/9999 | 62032 |
| 4140 | Dolembreux          | Sprimont         | 01/01/1900 | 31/12/9999 | 62100 |
| 4140 | Gomzé-Andoumont     | Sprimont         | 01/01/1900 | 31/12/9999 | 62100 |
| 4140 | Rouvreux            | Sprimont         | 01/01/1900 | 31/12/9999 | 62100 |
| 4140 | Sprimont            | Sprimont         | 01/01/1900 | 31/12/9999 | 62100 |
| 4141 | Louveigné           | Sprimont         | 01/01/1900 | 31/12/9999 | 62100 |
| 4160 | Anthisnes           | Anthisnes        | 01/01/1900 | 31/12/9999 | 61079 |
| 4161 | Villers-aux-Tours   | Anthisnes        | 01/01/1900 | 31/12/9999 | 61079 |
| 4162 | Hody                | Anthisnes        | 01/01/1900 | 31/12/9999 | 61079 |
| 4163 | Tavier              | Anthisnes        | 01/01/1900 | 31/12/9999 | 61079 |
| 4170 | Comblain-au-Pont    | Comblain-au-Pont | 01/01/1900 | 31/12/9999 | 62026 |
| 4171 | Poulseur            | Comblain-au-Pont | 01/01/1900 | 31/12/9999 | 62026 |
| 4180 | Comblain-Fairon     | Hamoir           | 01/01/1900 | 31/12/9999 | 61024 |
| 4180 | Comblain-la-Tour    | Hamoir           | 01/01/1900 | 31/12/9999 | 61024 |
| 4180 | Hamoir              | Hamoir           | 01/01/1900 | 31/12/9999 | 61024 |
| 4181 | Filot               | Hamoir           | 01/01/1900 | 31/12/9999 | 61024 |
| 4190 | Ferrières           | Ferrières        | 01/01/1900 | 31/12/9999 | 61019 |
| 4190 | My                  | Ferrières        | 01/01/1900 | 31/12/9999 | 61019 |
| 4190 | Vieuxville          | Ferrières        | 01/01/1900 | 31/12/9999 | 61019 |
| 4190 | Werbomont           | Ferrières        | 01/01/1900 | 31/12/9999 | 61019 |
| 4190 | Xhoris              | Ferrières        | 01/01/1900 | 31/12/9999 | 61019 |
| 4210 | Burdinne            | Burdinne         | 01/01/1900 | 31/12/9999 | 61010 |
| 4210 | Hannêche            | Burdinne         | 01/01/1900 | 31/12/9999 | 61010 |
| 4210 | Lamontzée           | Burdinne         | 01/01/1900 | 31/12/9999 | 61010 |
| 4210 | Marneffe            | Burdinne         | 01/01/1900 | 31/12/9999 | 61010 |
| 4210 | Oteppe              | Burdinne         | 01/01/1900 | 31/12/9999 | 61010 |
| 4217 | Héron               | Héron            | 01/01/1900 | 31/12/9999 | 61028 |
| 4217 | Lavoir              | Héron            | 01/01/1900 | 31/12/9999 | 61028 |
| 4217 | Waret-l'Évêque      | Héron            | 01/01/1900 | 31/12/9999 | 61028 |
| 4218 | Couthuin            | Héron            | 01/01/1900 | 31/12/9999 | 61028 |
| 4219 | Acosse              | Wasseiges        | 01/01/1900 | 31/12/9999 | 64075 |
| 4219 | Ambresin            | Wasseiges        | 01/01/1900 | 31/12/9999 | 64075 |
| 4219 | Meeffe              | Wasseiges        | 01/01/1900 | 31/12/9999 | 64075 |
| 4219 | Wasseiges           | Wasseiges        | 01/01/1900 | 31/12/9999 | 64075 |
| 4250 | Boëlhe              | Geer             | 01/01/1900 | 31/12/9999 | 64029 |
| 4250 | Geer                | Geer             | 01/01/1900 | 31/12/9999 | 64029 |
| 4250 | Hollogne-sur-Geer   | Geer             | 01/01/1900 | 31/12/9999 | 64029 |
| 4250 | Lens-Saint-Servais  | Geer             | 01/01/1900 | 31/12/9999 | 64029 |
| 4252 | Omal                | Geer             | 01/01/1900 | 31/12/9999 | 64029 |
| 4253 | Darion              | Geer             | 01/01/1900 | 31/12/9999 | 64029 |
| 4254 | Ligney              | Geer             | 01/01/1900 | 31/12/9999 | 64029 |
| 4257 | Berloz              | Berloz           | 01/01/1900 | 31/12/9999 | 64008 |
| 4257 | Corswarem           | Berloz           | 01/01/1900 | 31/12/9999 | 64008 |
| 4257 | Rosoux-Crenwick     | Berloz           | 01/01/1900 | 31/12/9999 | 64008 |
| 4260 | Avennes             | Braives          | 01/01/1900 | 31/12/9999 | 64015 |
| 4260 | Braives             | Braives          | 01/01/1900 | 31/12/9999 | 64015 |
| 4260 | Ciplet              | Braives          | 01/01/1900 | 31/12/9999 | 64015 |
| 4260 | Fallais             | Braives          | 01/01/1900 | 31/12/9999 | 64015 |
| 4260 | Fumal               | Braives          | 01/01/1900 | 31/12/9999 | 64015 |
| 4260 | Ville-en-Hesbaye    | Braives          | 01/01/1900 | 31/12/9999 | 64015 |
| 4261 | Latinne             | Braives          | 01/01/1900 | 31/12/9999 | 64015 |
| 4263 | Tourinne (Lg.)      | Braives          | 01/01/1900 | 31/12/9999 | 64015 |
| 4280 | Abolens             | Hannuit          | 01/01/1900 | 31/12/9999 | 64034 |
| 4280 | Avernas-le-Bauduin  | Hannuit          | 01/01/1900 | 31/12/9999 | 64034 |
| 4280 | Avin                | Hannuit          | 01/01/1900 | 31/12/9999 | 64034 |
| 4280 | Bertrée             | Hannuit          | 01/01/1900 | 31/12/9999 | 64034 |
| 4280 | Blehen              | Hannuit          | 01/01/1900 | 31/12/9999 | 64034 |

|      |                       |                       |            |            |       |
|------|-----------------------|-----------------------|------------|------------|-------|
| 4280 | Cras-Avernas          | Hannuit               | 01/01/1900 | 31/12/9999 | 64034 |
| 4280 | Crehen                | Hannuit               | 01/01/1900 | 31/12/9999 | 64034 |
| 4280 | Grand-Hallet          | Hannuit               | 01/01/1900 | 31/12/9999 | 64034 |
| 4280 | Hannuit               | Hannuit               | 01/01/1900 | 31/12/9999 | 64034 |
| 4280 | Lens-Saint-Remy       | Hannuit               | 01/01/1900 | 31/12/9999 | 64034 |
| 4280 | Merdorp               | Hannuit               | 01/01/1900 | 31/12/9999 | 64034 |
| 4280 | Moxhe                 | Hannuit               | 01/01/1900 | 31/12/9999 | 64034 |
| 4280 | Petit-Hallet          | Hannuit               | 01/01/1900 | 31/12/9999 | 64034 |
| 4280 | Poucet                | Hannuit               | 01/01/1900 | 31/12/9999 | 64034 |
| 4280 | Thisnes               | Hannuit               | 01/01/1900 | 31/12/9999 | 64034 |
| 4280 | Trognée               | Hannuit               | 01/01/1900 | 31/12/9999 | 64034 |
| 4280 | Villers-le-Peuplier   | Hannuit               | 01/01/1900 | 31/12/9999 | 64034 |
| 4280 | Wansin                | Hannuit               | 01/01/1900 | 31/12/9999 | 64034 |
| 4287 | Lijsem                | Lijsem                | 01/01/1900 | 31/12/9999 | 64047 |
| 4287 | Pellaines             | Lijsem                | 01/01/1900 | 31/12/9999 | 64047 |
| 4287 | Racour                | Lijsem                | 01/01/1900 | 31/12/9999 | 64047 |
| 4300 | Bettincourt           | Borgworm              | 01/01/1900 | 31/12/9999 | 64074 |
| 4300 | Bleret                | Borgworm              | 01/01/1900 | 31/12/9999 | 64074 |
| 4300 | Borgworm              | Borgworm              | 01/01/1900 | 31/12/9999 | 64074 |
| 4300 | Bovenistier           | Borgworm              | 01/01/1900 | 31/12/9999 | 64074 |
| 4300 | Grand-Axhe            | Borgworm              | 01/01/1900 | 31/12/9999 | 64074 |
| 4300 | Lantremange           | Borgworm              | 01/01/1900 | 31/12/9999 | 64074 |
| 4300 | Oleye                 | Borgworm              | 01/01/1900 | 31/12/9999 | 64074 |
| 4317 | Aineffe               | Faimes                | 01/01/1900 | 31/12/9999 | 64076 |
| 4317 | Borlez                | Faimes                | 01/01/1900 | 31/12/9999 | 64076 |
| 4317 | Celles (Lg.)          | Faimes                | 01/01/1900 | 31/12/9999 | 64076 |
| 4317 | Faimes                | Faimes                | 01/01/1900 | 31/12/9999 | 64076 |
| 4317 | Les Waleffes          | Faimes                | 01/01/1900 | 31/12/9999 | 64076 |
| 4317 | Viemme                | Faimes                | 01/01/1900 | 31/12/9999 | 64076 |
| 4340 | Awans                 | Awans                 | 01/01/1900 | 31/12/9999 | 62006 |
| 4340 | Fooz                  | Awans                 | 01/01/1900 | 31/12/9999 | 62006 |
| 4340 | Othée                 | Awans                 | 01/01/1900 | 31/12/9999 | 62006 |
| 4340 | Villers-l'Evêque      | Awans                 | 01/01/1900 | 31/12/9999 | 62006 |
| 4342 | Hognoul               | Awans                 | 01/01/1900 | 31/12/9999 | 62006 |
| 4347 | Fexhe-le-Haut-Clocher | Fexhe-le-Haut-Clocher | 01/01/1900 | 31/12/9999 | 64025 |
| 4347 | Freloux               | Fexhe-le-Haut-Clocher | 01/01/1900 | 31/12/9999 | 64025 |
| 4347 | Noville (Lg.)         | Fexhe-le-Haut-Clocher | 01/01/1900 | 31/12/9999 | 64025 |
| 4347 | Roloux                | Fexhe-le-Haut-Clocher | 01/01/1900 | 31/12/9999 | 64025 |
| 4347 | Voroux-Goreux         | Fexhe-le-Haut-Clocher | 01/01/1900 | 31/12/9999 | 64025 |
| 4350 | Lamine                | Remicourt             | 01/01/1900 | 31/12/9999 | 64063 |
| 4350 | Momalle               | Remicourt             | 01/01/1900 | 31/12/9999 | 64063 |
| 4350 | Pousset               | Remicourt             | 01/01/1900 | 31/12/9999 | 64063 |
| 4350 | Remicourt             | Remicourt             | 01/01/1900 | 31/12/9999 | 64063 |
| 4351 | Hodeige               | Remicourt             | 01/01/1900 | 31/12/9999 | 64063 |
| 4357 | Donceel               | Donceel               | 01/01/1900 | 31/12/9999 | 64023 |
| 4357 | Haneffe               | Donceel               | 01/01/1900 | 31/12/9999 | 64023 |
| 4357 | Jeneffe (Lg.)         | Donceel               | 01/01/1900 | 31/12/9999 | 64023 |
| 4357 | Limont                | Donceel               | 01/01/1900 | 31/12/9999 | 64023 |
| 4360 | Bergilers             | Oreye                 | 01/01/1900 | 31/12/9999 | 64056 |
| 4360 | Grandville            | Oreye                 | 01/01/1900 | 31/12/9999 | 64056 |
| 4360 | Lens-sur-Geer         | Oreye                 | 01/01/1900 | 31/12/9999 | 64056 |
| 4360 | Oreye                 | Oreye                 | 01/01/1900 | 31/12/9999 | 64056 |
| 4360 | Otrange               | Oreye                 | 01/01/1900 | 31/12/9999 | 64056 |
| 4367 | Crisnée               | Crisnée               | 01/01/1900 | 31/12/9999 | 64021 |
| 4367 | Fize-le-Marsal        | Crisnée               | 01/01/1900 | 31/12/9999 | 64021 |
| 4367 | Kemexhe               | Crisnée               | 01/01/1900 | 31/12/9999 | 64021 |
| 4367 | Odeur                 | Crisnée               | 01/01/1900 | 31/12/9999 | 64021 |
| 4367 | Thys                  | Crisnée               | 01/01/1900 | 31/12/9999 | 64021 |
| 4400 | Awirs                 | Flémalle              | 01/01/1900 | 31/12/9999 | 62120 |
| 4400 | Chokier               | Flémalle              | 01/01/1900 | 31/12/9999 | 62120 |
| 4400 | Flémalle              | Flémalle              | 01/01/1900 | 31/12/9999 | 62120 |
| 4400 | Flémalle-Grande       | Flémalle              | 01/01/1900 | 31/12/9999 | 62120 |
| 4400 | Flémalle-Haute        | Flémalle              | 01/01/1900 | 31/12/9999 | 62120 |

|      |                         |                         |            |            |       |
|------|-------------------------|-------------------------|------------|------------|-------|
| 4400 | Gleixhe                 | Flémalle                | 01/01/1900 | 31/12/9999 | 62120 |
| 4400 | Ivoz-Ramet              | Flémalle                | 01/01/1900 | 31/12/9999 | 62120 |
| 4400 | Mons-lez-Liège          | Flémalle                | 01/01/1900 | 31/12/9999 | 62120 |
| 4420 | Montegnée               | Saint-Nicolas (Lg.)     | 01/01/1900 | 31/12/9999 | 62093 |
| 4420 | Saint-Nicolas (Lg.)     | Saint-Nicolas (Lg.)     | 01/01/1900 | 31/12/9999 | 62093 |
| 4420 | Tilleur                 | Saint-Nicolas (Lg.)     | 01/01/1900 | 31/12/9999 | 62093 |
| 4430 | Ans                     | Ans                     | 01/01/1900 | 31/12/9999 | 62003 |
| 4431 | Loncin                  | Ans                     | 01/01/1900 | 31/12/9999 | 62003 |
| 4432 | Alleur                  | Ans                     | 01/01/1900 | 31/12/9999 | 62003 |
| 4432 | Xhendremael             | Ans                     | 01/01/1900 | 31/12/9999 | 62003 |
| 4450 | Juprelle                | Juprelle                | 01/01/1900 | 31/12/9999 | 62060 |
| 4450 | Lantin                  | Juprelle                | 01/01/1900 | 31/12/9999 | 62060 |
| 4450 | Slins                   | Juprelle                | 01/01/1900 | 31/12/9999 | 62060 |
| 4451 | Voroux-lez-Liers        | Juprelle                | 01/01/1900 | 31/12/9999 | 62060 |
| 4452 | Paifve                  | Juprelle                | 01/01/1900 | 31/12/9999 | 62060 |
| 4452 | Wihogne                 | Juprelle                | 01/01/1900 | 31/12/9999 | 62060 |
| 4453 | Villers-Saint-Siméon    | Juprelle                | 01/01/1900 | 31/12/9999 | 62060 |
| 4458 | Fexhe-Slins             | Juprelle                | 01/01/1900 | 31/12/9999 | 62060 |
| 4460 | Bierset                 | Grâce-Hollogne          | 01/01/1900 | 31/12/9999 | 62118 |
| 4460 | Grâce-Berleur           | Grâce-Hollogne          | 01/01/1900 | 31/12/9999 | 62118 |
| 4460 | Grâce-Hollogne          | Grâce-Hollogne          | 01/01/1900 | 31/12/9999 | 62118 |
| 4460 | Hollogne-aux-Pierres    | Grâce-Hollogne          | 01/01/1900 | 31/12/9999 | 62118 |
| 4460 | Horion-Hozémont         | Grâce-Hollogne          | 01/01/1900 | 31/12/9999 | 62118 |
| 4460 | Velroux                 | Grâce-Hollogne          | 01/01/1900 | 31/12/9999 | 62118 |
| 4470 | Saint-Georges-sur-Meuse | Saint-Georges-sur-Meuse | 01/01/1900 | 31/12/9999 | 64065 |
| 4480 | Clermont-sous-Huy       | Engis                   | 01/01/1900 | 31/12/9999 | 61080 |
| 4480 | Ehein                   | Engis                   | 01/01/1900 | 31/12/9999 | 61080 |
| 4480 | Engis                   | Engis                   | 01/01/1900 | 31/12/9999 | 61080 |
| 4480 | Hermalle-sous-Huy       | Engis                   | 01/01/1900 | 31/12/9999 | 61080 |
| 4500 | Ben-Ahin                | Hoei                    | 01/01/1900 | 31/12/9999 | 61031 |
| 4500 | Hoei                    | Hoei                    | 01/01/1900 | 31/12/9999 | 61031 |
| 4500 | Tihange                 | Hoei                    | 01/01/1900 | 31/12/9999 | 61031 |
| 4520 | Antheit                 | Wanze                   | 01/01/1900 | 31/12/9999 | 61072 |
| 4520 | Bas-Oha                 | Wanze                   | 01/01/1900 | 31/12/9999 | 61072 |
| 4520 | Huccorgne               | Wanze                   | 01/01/1900 | 31/12/9999 | 61072 |
| 4520 | Moha                    | Wanze                   | 01/01/1900 | 31/12/9999 | 61072 |
| 4520 | Vinalmont               | Wanze                   | 01/01/1900 | 31/12/9999 | 61072 |
| 4520 | Wanze                   | Wanze                   | 01/01/1900 | 31/12/9999 | 61072 |
| 4530 | Fize-Fontaine           | Villers-le-Bouillet     | 01/01/1900 | 31/12/9999 | 61068 |
| 4530 | Vaux-et-Borset          | Villers-le-Bouillet     | 01/01/1900 | 31/12/9999 | 61068 |
| 4530 | Vieux-Waleffe           | Villers-le-Bouillet     | 01/01/1900 | 31/12/9999 | 61068 |
| 4530 | Villers-le-Bouillet     | Villers-le-Bouillet     | 01/01/1900 | 31/12/9999 | 61068 |
| 4530 | Warnant-Dreye           | Villers-le-Bouillet     | 01/01/1900 | 31/12/9999 | 61068 |
| 4537 | Bodegnée                | Verlaine                | 01/01/1900 | 31/12/9999 | 61063 |
| 4537 | Chapon-Seraing          | Verlaine                | 01/01/1900 | 31/12/9999 | 61063 |
| 4537 | Seraing-le-Château      | Verlaine                | 01/01/1900 | 31/12/9999 | 61063 |
| 4537 | Verlaine                | Verlaine                | 01/01/1900 | 31/12/9999 | 61063 |
| 4540 | Amay                    | Amay                    | 01/01/1900 | 31/12/9999 | 61003 |
| 4540 | Ampsin                  | Amay                    | 01/01/1900 | 31/12/9999 | 61003 |
| 4540 | Flône                   | Amay                    | 01/01/1900 | 31/12/9999 | 61003 |
| 4540 | Jehay                   | Amay                    | 01/01/1900 | 31/12/9999 | 61003 |
| 4540 | Ombret                  | Amay                    | 01/01/1900 | 31/12/9999 | 61003 |
| 4550 | Nandrin                 | Nandrin                 | 01/01/1900 | 31/12/9999 | 61043 |
| 4550 | Saint-Séverin           | Nandrin                 | 01/01/1900 | 31/12/9999 | 61043 |
| 4550 | Villers-le-Temple       | Nandrin                 | 01/01/1900 | 31/12/9999 | 61043 |
| 4550 | Yernée-Fraineux         | Nandrin                 | 01/01/1900 | 31/12/9999 | 61043 |
| 4557 | Abée                    | Tinlot                  | 01/01/1900 | 31/12/9999 | 61081 |
| 4557 | Fraiture                | Tinlot                  | 01/01/1900 | 31/12/9999 | 61081 |
| 4557 | Ramelot                 | Tinlot                  | 01/01/1900 | 31/12/9999 | 61081 |
| 4557 | Seny                    | Tinlot                  | 01/01/1900 | 31/12/9999 | 61081 |
| 4557 | Soheit-Tinlot           | Tinlot                  | 01/01/1900 | 31/12/9999 | 61081 |
| 4557 | Tinlot                  | Tinlot                  | 01/01/1900 | 31/12/9999 | 61081 |
| 4560 | Bois-et-Borsu           | Clavier                 | 01/01/1900 | 31/12/9999 | 61012 |

|      |                         |              |            |            |       |
|------|-------------------------|--------------|------------|------------|-------|
| 4560 | Clavier                 | Clavier      | 01/01/1900 | 31/12/9999 | 61012 |
| 4560 | Les Avins               | Clavier      | 01/01/1900 | 31/12/9999 | 61012 |
| 4560 | Ocquier                 | Clavier      | 01/01/1900 | 31/12/9999 | 61012 |
| 4560 | Pailhe                  | Clavier      | 01/01/1900 | 31/12/9999 | 61012 |
| 4560 | Terwagne                | Clavier      | 01/01/1900 | 31/12/9999 | 61012 |
| 4570 | Marchin                 | Marchin      | 01/01/1900 | 31/12/9999 | 61039 |
| 4570 | Vyle-et-Tharoul         | Marchin      | 01/01/1900 | 31/12/9999 | 61039 |
| 4577 | Modave                  | Modave       | 01/01/1900 | 31/12/9999 | 61041 |
| 4577 | Outrelouxhe             | Modave       | 01/01/1900 | 31/12/9999 | 61041 |
| 4577 | Strée-lez-Huy           | Modave       | 01/01/1900 | 31/12/9999 | 61041 |
| 4577 | Vierset-Barse           | Modave       | 01/01/1900 | 31/12/9999 | 61041 |
| 4590 | Ellemelle               | Ouffet       | 01/01/1900 | 31/12/9999 | 61048 |
| 4590 | Ouffet                  | Ouffet       | 01/01/1900 | 31/12/9999 | 61048 |
| 4590 | Warzée                  | Ouffet       | 01/01/1900 | 31/12/9999 | 61048 |
| 4600 | Lanaye                  | Wezet        | 01/01/1900 | 31/12/9999 | 62108 |
| 4600 | Lixhe                   | Wezet        | 01/01/1900 | 31/12/9999 | 62108 |
| 4600 | Richelle                | Wezet        | 01/01/1900 | 31/12/9999 | 62108 |
| 4600 | Wezet                   | Wezet        | 01/01/1900 | 31/12/9999 | 62108 |
| 4601 | Argenteau               | Wezet        | 01/01/1900 | 31/12/9999 | 62108 |
| 4602 | Cheratte                | Wezet        | 01/01/1900 | 31/12/9999 | 62108 |
| 4606 | Saint-André             | Dalhem       | 01/01/1900 | 31/12/9999 | 62027 |
| 4607 | Berneau                 | Dalhem       | 01/01/1900 | 31/12/9999 | 62027 |
| 4607 | Bombaye                 | Dalhem       | 01/01/1900 | 31/12/9999 | 62027 |
| 4607 | Dalhem                  | Dalhem       | 01/01/1900 | 31/12/9999 | 62027 |
| 4607 | Feneur                  | Dalhem       | 01/01/1900 | 31/12/9999 | 62027 |
| 4607 | Mortroux                | Dalhem       | 01/01/1900 | 31/12/9999 | 62027 |
| 4608 | Neufchâteau (Lg.)       | Dalhem       | 01/01/1900 | 31/12/9999 | 62027 |
| 4608 | Warsage                 | Dalhem       | 01/01/1900 | 31/12/9999 | 62027 |
| 4610 | Bellaire                | Beyne-Heusay | 01/01/1900 | 31/12/9999 | 62015 |
| 4610 | Beyne-Heusay            | Beyne-Heusay | 01/01/1900 | 31/12/9999 | 62015 |
| 4610 | Queue-du-Bois           | Beyne-Heusay | 01/01/1900 | 31/12/9999 | 62015 |
| 4620 | Fléron                  | Fléron       | 01/01/1900 | 31/12/9999 | 62038 |
| 4621 | Retinne                 | Fléron       | 01/01/1900 | 31/12/9999 | 62038 |
| 4623 | Magnée                  | Fléron       | 01/01/1900 | 31/12/9999 | 62038 |
| 4624 | Romsée                  | Fléron       | 01/01/1900 | 31/12/9999 | 62038 |
| 4630 | Ayeneux                 | Soumagne     | 01/01/1900 | 31/12/9999 | 62099 |
| 4630 | Micheroux               | Soumagne     | 01/01/1900 | 31/12/9999 | 62099 |
| 4630 | Soumagne                | Soumagne     | 01/01/1900 | 31/12/9999 | 62099 |
| 4630 | Tignée                  | Soumagne     | 01/01/1900 | 31/12/9999 | 62099 |
| 4631 | Evegnée                 | Soumagne     | 01/01/1900 | 31/12/9999 | 62099 |
| 4632 | Cérexhe-Heuseux         | Soumagne     | 01/01/1900 | 31/12/9999 | 62099 |
| 4633 | Melen                   | Soumagne     | 01/01/1900 | 31/12/9999 | 62099 |
| 4650 | Chaîneux                | Herve        | 01/01/1900 | 31/12/9999 | 63035 |
| 4650 | Grand-Rechain           | Herve        | 01/01/1900 | 31/12/9999 | 63035 |
| 4650 | Herve                   | Herve        | 01/01/1900 | 31/12/9999 | 63035 |
| 4650 | Julémont                | Herve        | 01/01/1900 | 31/12/9999 | 63035 |
| 4651 | Battice                 | Herve        | 01/01/1900 | 31/12/9999 | 63035 |
| 4652 | Xhendelesse             | Herve        | 01/01/1900 | 31/12/9999 | 63035 |
| 4653 | Bolland                 | Herve        | 01/01/1900 | 31/12/9999 | 63035 |
| 4654 | Charneux                | Herve        | 01/01/1900 | 31/12/9999 | 63035 |
| 4670 | Blégny                  | Blégny       | 01/01/1900 | 31/12/9999 | 62119 |
| 4670 | Mortier                 | Blégny       | 01/01/1900 | 31/12/9999 | 62119 |
| 4670 | Trembleur               | Blégny       | 01/01/1900 | 31/12/9999 | 62119 |
| 4671 | Barchon                 | Blégny       | 01/01/1900 | 31/12/9999 | 62119 |
| 4671 | Housse                  | Blégny       | 01/01/1900 | 31/12/9999 | 62119 |
| 4671 | Saive                   | Blégny       | 01/01/1900 | 31/12/9999 | 62119 |
| 4672 | Saint-Remy (Lg.)        | Blégny       | 01/01/1900 | 31/12/9999 | 62119 |
| 4680 | Hermée                  | Oupeye       | 01/01/1900 | 31/12/9999 | 62079 |
| 4680 | Oupeye                  | Oupeye       | 01/01/1900 | 31/12/9999 | 62079 |
| 4681 | Hermalle-sous-Argenteau | Oupeye       | 01/01/1900 | 31/12/9999 | 62079 |
| 4682 | Heure-le-Romain         | Oupeye       | 01/01/1900 | 31/12/9999 | 62079 |
| 4682 | Houtain-Saint-Siméon    | Oupeye       | 01/01/1900 | 31/12/9999 | 62079 |
| 4683 | Vivegnis                | Oupeye       | 01/01/1900 | 31/12/9999 | 62079 |

|      |                   |              |            |            |       |
|------|-------------------|--------------|------------|------------|-------|
| 4684 | Haccourt          | Oupeye       | 01/01/1900 | 31/12/9999 | 62079 |
| 4690 | Bitsingen         | Bitsingen    | 01/01/1900 | 31/12/9999 | 62011 |
| 4690 | Boirs             | Bitsingen    | 01/01/1900 | 31/12/9999 | 62011 |
| 4690 | Eben-Emael        | Bitsingen    | 01/01/1900 | 31/12/9999 | 62011 |
| 4690 | Glons             | Bitsingen    | 01/01/1900 | 31/12/9999 | 62011 |
| 4690 | Roclenge-sur-Geer | Bitsingen    | 01/01/1900 | 31/12/9999 | 62011 |
| 4690 | Wonck             | Bitsingen    | 01/01/1900 | 31/12/9999 | 62011 |
| 4700 | Eupen             | Eupen        | 01/01/1900 | 31/12/9999 | 63023 |
| 4701 | Kettenis          | Eupen        | 01/01/1900 | 31/12/9999 | 63023 |
| 4710 | Lontzen           | Lontzen      | 01/01/1900 | 31/12/9999 | 63048 |
| 4711 | Walhorn           | Lontzen      | 01/01/1900 | 31/12/9999 | 63048 |
| 4720 | Kelmis            | Kelmis       | 01/01/1900 | 31/12/9999 | 63040 |
| 4721 | Neu-Moresnet      | Kelmis       | 01/01/1900 | 31/12/9999 | 63040 |
| 4728 | Hergenrath        | Kelmis       | 01/01/1900 | 31/12/9999 | 63040 |
| 4730 | Hauset            | Raeren       | 01/01/1900 | 31/12/9999 | 63061 |
| 4730 | Raeren            | Raeren       | 01/01/1900 | 31/12/9999 | 63061 |
| 4731 | Eynatten          | Raeren       | 01/01/1900 | 31/12/9999 | 63061 |
| 4750 | Butgenbach        | Butgenbach   | 01/01/1900 | 31/12/9999 | 63013 |
| 4750 | Elsenborn         | Butgenbach   | 01/01/1900 | 31/12/9999 | 63013 |
| 4760 | Büllingen         | Büllingen    | 01/01/1900 | 31/12/9999 | 63012 |
| 4760 | Manderfeld        | Büllingen    | 01/01/1900 | 31/12/9999 | 63012 |
| 4761 | Rocherath         | Büllingen    | 01/01/1900 | 31/12/9999 | 63012 |
| 4770 | Amel              | Amel         | 01/01/1900 | 31/12/9999 | 63001 |
| 4770 | Meyerode          | Amel         | 01/01/1900 | 31/12/9999 | 63001 |
| 4771 | Heppenbach        | Amel         | 01/01/1900 | 31/12/9999 | 63001 |
| 4780 | Recht             | Sankt Vith   | 01/01/1900 | 31/12/9999 | 63067 |
| 4780 | Sankt Vith        | Sankt Vith   | 01/01/1900 | 31/12/9999 | 63067 |
| 4782 | Schoenberg        | Sankt Vith   | 01/01/1900 | 31/12/9999 | 63067 |
| 4783 | Lommersweiler     | Sankt Vith   | 01/01/1900 | 31/12/9999 | 63067 |
| 4784 | Crombach          | Sankt Vith   | 01/01/1900 | 31/12/9999 | 63067 |
| 4790 | Burg-Reuland      | Burg-Reuland | 01/01/1900 | 31/12/9999 | 63087 |
| 4790 | Reuland           | Burg-Reuland | 01/01/1900 | 31/12/9999 | 63087 |
| 4791 | Thommen           | Burg-Reuland | 01/01/1900 | 31/12/9999 | 63087 |
| 4800 | Ensival           | Verviers     | 01/01/1900 | 31/12/9999 | 63079 |
| 4800 | Lambermont        | Verviers     | 01/01/1900 | 31/12/9999 | 63079 |
| 4800 | Petit-Rechain     | Verviers     | 01/01/1900 | 31/12/9999 | 63079 |
| 4800 | Polleur           | Verviers     | 01/01/1900 | 31/12/9999 | 63079 |
| 4800 | Verviers          | Verviers     | 01/01/1900 | 31/12/9999 | 63079 |
| 4801 | Stembert          | Verviers     | 01/01/1900 | 31/12/9999 | 63079 |
| 4802 | Heusy             | Verviers     | 01/01/1900 | 31/12/9999 | 63079 |
| 4820 | Dison             | Dison        | 01/01/1900 | 31/12/9999 | 63020 |
| 4821 | Andrimont         | Dison        | 01/01/1900 | 31/12/9999 | 63020 |
| 4830 | Limburg           | Limburg      | 01/01/1900 | 31/12/9999 | 63046 |
| 4831 | Bilstain          | Limburg      | 01/01/1900 | 31/12/9999 | 63046 |
| 4834 | Goé               | Limburg      | 01/01/1900 | 31/12/9999 | 63046 |
| 4837 | Baelen (Lg.)      | Baelen (Lg.) | 01/01/1900 | 31/12/9999 | 63004 |
| 4837 | Membach           | Baelen (Lg.) | 01/01/1900 | 31/12/9999 | 63004 |
| 4840 | Welkenraedt       | Welkenraedt  | 01/01/1900 | 31/12/9999 | 63084 |
| 4841 | Henri-Chapelle    | Welkenraedt  | 01/01/1900 | 31/12/9999 | 63084 |
| 4845 | Jalhay            | Jalhay       | 01/01/1900 | 31/12/9999 | 63038 |
| 4845 | Sart-lez-Spa      | Jalhay       | 01/01/1900 | 31/12/9999 | 63038 |
| 4850 | Montzen           | Plombières   | 01/01/1900 | 31/12/9999 | 63088 |
| 4850 | Moresnet          | Plombières   | 01/01/1900 | 31/12/9999 | 63088 |
| 4850 | Plombières        | Plombières   | 01/01/1900 | 31/12/9999 | 63088 |
| 4851 | Gemmenich         | Plombières   | 01/01/1900 | 31/12/9999 | 63088 |
| 4851 | Sippenaeken       | Plombières   | 01/01/1900 | 31/12/9999 | 63088 |
| 4852 | Hombourg          | Plombières   | 01/01/1900 | 31/12/9999 | 63088 |
| 4860 | Cornesse          | Pepinster    | 01/01/1900 | 31/12/9999 | 63058 |
| 4860 | Pepinster         | Pepinster    | 01/01/1900 | 31/12/9999 | 63058 |
| 4860 | Wegnez            | Pepinster    | 01/01/1900 | 31/12/9999 | 63058 |
| 4861 | Solron            | Pepinster    | 01/01/1900 | 31/12/9999 | 63058 |
| 4870 | Forêt             | Trooz        | 01/01/1900 | 31/12/9999 | 62122 |
| 4870 | Fraipont          | Trooz        | 01/01/1900 | 31/12/9999 | 62122 |

|      |                       |                    |            |            |       |
|------|-----------------------|--------------------|------------|------------|-------|
| 4870 | Nessonvaux            | Trooz              | 01/01/1900 | 31/12/9999 | 62122 |
| 4870 | Trooz                 | Trooz              | 01/01/1900 | 31/12/9999 | 62122 |
| 4877 | Olné                  | Olné               | 01/01/1900 | 31/12/9999 | 63057 |
| 4880 | Aubel                 | Aubel              | 01/01/1900 | 31/12/9999 | 63003 |
| 4890 | Clermont (Lg.)        | Thimister-Clermont | 01/01/1900 | 31/12/9999 | 63089 |
| 4890 | Thimister-Clermont    | Thimister-Clermont | 01/01/1900 | 31/12/9999 | 63089 |
| 4890 | Thimister             | Thimister-Clermont | 01/01/1900 | 31/12/9999 | 63089 |
| 4900 | Spa                   | Spa                | 01/01/1900 | 31/12/9999 | 63072 |
| 4910 | La Reid               | Theux              | 01/01/1900 | 31/12/9999 | 63076 |
| 4910 | Polleur               | Theux              | 01/01/1900 | 31/12/9999 | 63076 |
| 4910 | Theux                 | Theux              | 01/01/1900 | 31/12/9999 | 63076 |
| 4920 | Aywaille              | Aywaille           | 01/01/1900 | 31/12/9999 | 62009 |
| 4920 | Ernonheid             | Aywaille           | 01/01/1900 | 31/12/9999 | 62009 |
| 4920 | Harzé                 | Aywaille           | 01/01/1900 | 31/12/9999 | 62009 |
| 4920 | Louveigné             | Aywaille           | 01/01/1900 | 31/12/9999 | 62009 |
| 4920 | Sougné-Remouchamps    | Aywaille           | 01/01/1900 | 31/12/9999 | 62009 |
| 4950 | Faymonville           | Weismes            | 01/01/1900 | 31/12/9999 | 63080 |
| 4950 | Robertville           | Weismes            | 01/01/1900 | 31/12/9999 | 63080 |
| 4950 | Sourbrodt             | Weismes            | 01/01/1900 | 31/12/9999 | 63080 |
| 4950 | Weismes               | Weismes            | 01/01/1900 | 31/12/9999 | 63080 |
| 4960 | Bellevaux-Ligneuville | Malmedy            | 01/01/1900 | 31/12/9999 | 63049 |
| 4960 | Bevercé               | Malmedy            | 01/01/1900 | 31/12/9999 | 63049 |
| 4960 | Malmedy               | Malmedy            | 01/01/1900 | 31/12/9999 | 63049 |
| 4970 | Francorchamps         | Stavelot           | 01/01/1900 | 31/12/9999 | 63073 |
| 4970 | Stavelot              | Stavelot           | 01/01/1900 | 31/12/9999 | 63073 |
| 4980 | Fosse (Lg.)           | Trois-Ponts        | 01/01/1900 | 31/12/9999 | 63086 |
| 4980 | Trois-Ponts           | Trois-Ponts        | 01/01/1900 | 31/12/9999 | 63086 |
| 4980 | Wanne                 | Trois-Ponts        | 01/01/1900 | 31/12/9999 | 63086 |
| 4983 | Basse-Bodeux          | Trois-Ponts        | 01/01/1900 | 31/12/9999 | 63086 |
| 4987 | Chevron               | Stoumont           | 01/01/1900 | 31/12/9999 | 63075 |
| 4987 | La Gleize             | Stoumont           | 01/01/1900 | 31/12/9999 | 63075 |
| 4987 | Lorcé                 | Stoumont           | 01/01/1900 | 31/12/9999 | 63075 |
| 4987 | Rahier                | Stoumont           | 01/01/1900 | 31/12/9999 | 63075 |
| 4987 | Stoumont              | Stoumont           | 01/01/1900 | 31/12/9999 | 63075 |
| 4990 | Arbrefontaine         | Lierneux           | 01/01/1900 | 31/12/9999 | 63045 |
| 4990 | Bra                   | Lierneux           | 01/01/1900 | 31/12/9999 | 63045 |
| 4990 | Lierneux              | Lierneux           | 01/01/1900 | 31/12/9999 | 63045 |
| 5000 | Beez                  | Namen              | 01/01/1900 | 31/12/9999 | 92094 |
| 5000 | Namen                 | Namen              | 01/01/1900 | 31/12/9999 | 92094 |
| 5001 | Belgrade              | Namen              | 01/01/1900 | 31/12/9999 | 92094 |
| 5002 | Saint-Servais         | Namen              | 01/01/1900 | 31/12/9999 | 92094 |
| 5003 | Saint-Marc            | Namen              | 01/01/1900 | 31/12/9999 | 92094 |
| 5004 | Bouge                 | Namen              | 01/01/1900 | 31/12/9999 | 92094 |
| 5010 | SA SudPresse          |                    | 01/01/1900 | 31/12/9999 |       |
| 5012 | Parlement Wallon      |                    | 01/01/1900 | 31/12/9999 |       |
| 5020 | Champion              | Namen              | 01/01/1900 | 31/12/9999 | 92094 |
| 5020 | Daussoulx             | Namen              | 01/01/1900 | 31/12/9999 | 92094 |
| 5020 | Flawinne              | Namen              | 01/01/1900 | 31/12/9999 | 92094 |
| 5020 | Malonne               | Namen              | 01/01/1900 | 31/12/9999 | 92094 |
| 5020 | Suarlée               | Namen              | 01/01/1900 | 31/12/9999 | 92094 |
| 5020 | Temploux              | Namen              | 01/01/1900 | 31/12/9999 | 92094 |
| 5020 | Vedrin                | Namen              | 01/01/1900 | 31/12/9999 | 92094 |
| 5021 | Boninne               | Namen              | 01/01/1900 | 31/12/9999 | 92094 |
| 5022 | Cognelée              | Namen              | 01/01/1900 | 31/12/9999 | 92094 |
| 5024 | Gelbressée            | Namen              | 01/01/1900 | 31/12/9999 | 92094 |
| 5024 | Marche-les-Dames      | Namen              | 01/01/1900 | 31/12/9999 | 92094 |
| 5030 | Beuzet                | Gembloux           | 01/01/1900 | 31/12/9999 | 92142 |
| 5030 | Ernage                | Gembloux           | 01/01/1900 | 31/12/9999 | 92142 |
| 5030 | Gembloux              | Gembloux           | 01/01/1900 | 31/12/9999 | 92142 |
| 5030 | Grand-Manil           | Gembloux           | 01/01/1900 | 31/12/9999 | 92142 |
| 5030 | Lonzée                | Gembloux           | 01/01/1900 | 31/12/9999 | 92142 |
| 5030 | Sauvenière            | Gembloux           | 01/01/1900 | 31/12/9999 | 92142 |
| 5031 | Grand-Leez            | Gembloux           | 01/01/1900 | 31/12/9999 | 92142 |

|      |                     |                    |            |            |       |
|------|---------------------|--------------------|------------|------------|-------|
| 5032 | Bossière            | Gembloux           | 01/01/1900 | 31/12/9999 | 92142 |
| 5032 | Bothey              | Gembloux           | 01/01/1900 | 31/12/9999 | 92142 |
| 5032 | Corroy-le-Château   | Gembloux           | 01/01/1900 | 31/12/9999 | 92142 |
| 5032 | Isnes               | Gembloux           | 01/01/1900 | 31/12/9999 | 92142 |
| 5032 | Mazy                | Gembloux           | 01/01/1900 | 31/12/9999 | 92142 |
| 5060 | Arsimont            | Sambreville        | 01/01/1900 | 31/12/9999 | 92137 |
| 5060 | Auvelais            | Sambreville        | 01/01/1900 | 31/12/9999 | 92137 |
| 5060 | Falisolle           | Sambreville        | 01/01/1900 | 31/12/9999 | 92137 |
| 5060 | Keumiée             | Sambreville        | 01/01/1900 | 31/12/9999 | 92137 |
| 5060 | Moignelée           | Sambreville        | 01/01/1900 | 31/12/9999 | 92137 |
| 5060 | Sambreville         | Sambreville        | 01/01/1900 | 31/12/9999 | 92137 |
| 5060 | Tamines             | Sambreville        | 01/01/1900 | 31/12/9999 | 92137 |
| 5060 | Velaine-sur-Sambre  | Sambreville        | 01/01/1900 | 31/12/9999 | 92137 |
| 5070 | Aisemont            | Fosses-la-Ville    | 01/01/1900 | 31/12/9999 | 92048 |
| 5070 | Fosses-la-Ville     | Fosses-la-Ville    | 01/01/1900 | 31/12/9999 | 92048 |
| 5070 | Le Roux             | Fosses-la-Ville    | 01/01/1900 | 31/12/9999 | 92048 |
| 5070 | Sart-Eustache       | Fosses-la-Ville    | 01/01/1900 | 31/12/9999 | 92048 |
| 5070 | Sart-Saint-Laurent  | Fosses-la-Ville    | 01/01/1900 | 31/12/9999 | 92048 |
| 5070 | Vitriaval           | Fosses-la-Ville    | 01/01/1900 | 31/12/9999 | 92048 |
| 5080 | Emines              | La Bruyère         | 01/01/1900 | 31/12/9999 | 92141 |
| 5080 | La Bruyère          | La Bruyère         | 01/01/1900 | 31/12/9999 | 92141 |
| 5080 | Rhisnes             | La Bruyère         | 01/01/1900 | 31/12/9999 | 92141 |
| 5080 | Villers-lez-Heest   | La Bruyère         | 01/01/1900 | 31/12/9999 | 92141 |
| 5080 | Warisoulx           | La Bruyère         | 01/01/1900 | 31/12/9999 | 92141 |
| 5081 | Bovesse             | La Bruyère         | 01/01/1900 | 31/12/9999 | 92141 |
| 5081 | Meux                | La Bruyère         | 01/01/1900 | 31/12/9999 | 92141 |
| 5081 | Saint-Denis-Bovesse | La Bruyère         | 01/01/1900 | 31/12/9999 | 92141 |
| 5100 | Dave                | Namen              | 01/01/1900 | 31/12/9999 | 92094 |
| 5100 | Jambes (Namur)      | Namen              | 01/01/1900 | 31/12/9999 | 92094 |
| 5100 | Naninne             | Namen              | 01/01/1900 | 31/12/9999 | 92094 |
| 5100 | Wépion              | Namen              | 01/01/1900 | 31/12/9999 | 92094 |
| 5100 | Wierde              | Namen              | 01/01/1900 | 31/12/9999 | 92094 |
| 5101 | Erpent              | Namen              | 01/01/1900 | 31/12/9999 | 92094 |
| 5101 | Lives-sur-Meuse     | Namen              | 01/01/1900 | 31/12/9999 | 92094 |
| 5101 | Loyers              | Namen              | 01/01/1900 | 31/12/9999 | 92094 |
| 5140 | Boignée             | Sombrefe           | 01/01/1900 | 31/12/9999 | 92114 |
| 5140 | Ligny               | Sombrefe           | 01/01/1900 | 31/12/9999 | 92114 |
| 5140 | Sombrefe            | Sombrefe           | 01/01/1900 | 31/12/9999 | 92114 |
| 5140 | Tongrinne           | Sombrefe           | 01/01/1900 | 31/12/9999 | 92114 |
| 5150 | Floreffe            | Floreffe           | 01/01/1900 | 31/12/9999 | 92045 |
| 5150 | Floriffoux          | Floreffe           | 01/01/1900 | 31/12/9999 | 92045 |
| 5150 | Franrière           | Floreffe           | 01/01/1900 | 31/12/9999 | 92045 |
| 5150 | Soye (Nam.)         | Floreffe           | 01/01/1900 | 31/12/9999 | 92045 |
| 5170 | Arbre (Nam.)        | Profondeville      | 01/01/1900 | 31/12/9999 | 92101 |
| 5170 | Bois-de-Villers     | Profondeville      | 01/01/1900 | 31/12/9999 | 92101 |
| 5170 | Lesve               | Profondeville      | 01/01/1900 | 31/12/9999 | 92101 |
| 5170 | Lustin              | Profondeville      | 01/01/1900 | 31/12/9999 | 92101 |
| 5170 | Profondeville       | Profondeville      | 01/01/1900 | 31/12/9999 | 92101 |
| 5170 | Rivière             | Profondeville      | 01/01/1900 | 31/12/9999 | 92101 |
| 5190 | Balâtre             | Jemeppe-sur-Sambre | 01/01/1900 | 31/12/9999 | 92140 |
| 5190 | Ham-sur-Sambre      | Jemeppe-sur-Sambre | 01/01/1900 | 31/12/9999 | 92140 |
| 5190 | Jemeppe-sur-Sambre  | Jemeppe-sur-Sambre | 01/01/1900 | 31/12/9999 | 92140 |
| 5190 | Mornimont           | Jemeppe-sur-Sambre | 01/01/1900 | 31/12/9999 | 92140 |
| 5190 | Moustier-sur-Sambre | Jemeppe-sur-Sambre | 01/01/1900 | 31/12/9999 | 92140 |
| 5190 | Onoz                | Jemeppe-sur-Sambre | 01/01/1900 | 31/12/9999 | 92140 |
| 5190 | Saint-Martin        | Jemeppe-sur-Sambre | 01/01/1900 | 31/12/9999 | 92140 |
| 5190 | Spy                 | Jemeppe-sur-Sambre | 01/01/1900 | 31/12/9999 | 92140 |
| 5300 | Andenne             | Andenne            | 01/01/1900 | 31/12/9999 | 92003 |
| 5300 | Bonneville          | Andenne            | 01/01/1900 | 31/12/9999 | 92003 |
| 5300 | Coutisse            | Andenne            | 01/01/1900 | 31/12/9999 | 92003 |
| 5300 | Landenne            | Andenne            | 01/01/1900 | 31/12/9999 | 92003 |
| 5300 | Maizeret            | Andenne            | 01/01/1900 | 31/12/9999 | 92003 |
| 5300 | Namèche             | Andenne            | 01/01/1900 | 31/12/9999 | 92003 |

|      |                      |             |            |            |       |
|------|----------------------|-------------|------------|------------|-------|
| 5300 | Sclayn               | Andenne     | 01/01/1900 | 31/12/9999 | 92003 |
| 5300 | Seilles              | Andenne     | 01/01/1900 | 31/12/9999 | 92003 |
| 5300 | Thon                 | Andenne     | 01/01/1900 | 31/12/9999 | 92003 |
| 5300 | Vezein               | Andenne     | 01/01/1900 | 31/12/9999 | 92003 |
| 5310 | Aische-en-Refail     | Eghezée     | 01/01/1900 | 31/12/9999 | 92035 |
| 5310 | Bolinne              | Eghezée     | 01/01/1900 | 31/12/9999 | 92035 |
| 5310 | Boneffe              | Eghezée     | 01/01/1900 | 31/12/9999 | 92035 |
| 5310 | Branchon             | Eghezée     | 01/01/1900 | 31/12/9999 | 92035 |
| 5310 | Dhuy                 | Eghezée     | 01/01/1900 | 31/12/9999 | 92035 |
| 5310 | Eghezée              | Eghezée     | 01/01/1900 | 31/12/9999 | 92035 |
| 5310 | Hanret               | Eghezée     | 01/01/1900 | 31/12/9999 | 92035 |
| 5310 | Leuze (Nam.)         | Eghezée     | 01/01/1900 | 31/12/9999 | 92035 |
| 5310 | Liernu               | Eghezée     | 01/01/1900 | 31/12/9999 | 92035 |
| 5310 | Longchamps (Nam.)    | Eghezée     | 01/01/1900 | 31/12/9999 | 92035 |
| 5310 | Mehaigne             | Eghezée     | 01/01/1900 | 31/12/9999 | 92035 |
| 5310 | Noville-sur-Méhaigne | Eghezée     | 01/01/1900 | 31/12/9999 | 92035 |
| 5310 | Saint-Germain        | Eghezée     | 01/01/1900 | 31/12/9999 | 92035 |
| 5310 | Taviers (Nam.)       | Eghezée     | 01/01/1900 | 31/12/9999 | 92035 |
| 5310 | Upigny               | Eghezée     | 01/01/1900 | 31/12/9999 | 92035 |
| 5310 | Waret-la-Chaussée    | Eghezée     | 01/01/1900 | 31/12/9999 | 92035 |
| 5330 | Assesse              | Assesse     | 01/01/1900 | 31/12/9999 | 92006 |
| 5330 | Maillen              | Assesse     | 01/01/1900 | 31/12/9999 | 92006 |
| 5330 | Sart-Bernard         | Assesse     | 01/01/1900 | 31/12/9999 | 92006 |
| 5332 | Crupet               | Assesse     | 01/01/1900 | 31/12/9999 | 92006 |
| 5333 | Sorinne-la-Longue    | Assesse     | 01/01/1900 | 31/12/9999 | 92006 |
| 5334 | Florée               | Assesse     | 01/01/1900 | 31/12/9999 | 92006 |
| 5336 | Courrière            | Assesse     | 01/01/1900 | 31/12/9999 | 92006 |
| 5340 | Faulx-les-Tombes     | Gesves      | 01/01/1900 | 31/12/9999 | 92054 |
| 5340 | Gesves               | Gesves      | 01/01/1900 | 31/12/9999 | 92054 |
| 5340 | Haltinne             | Gesves      | 01/01/1900 | 31/12/9999 | 92054 |
| 5340 | Mozet                | Gesves      | 01/01/1900 | 31/12/9999 | 92054 |
| 5340 | Sorée                | Gesves      | 01/01/1900 | 31/12/9999 | 92054 |
| 5350 | Evelette             | Ohéy        | 01/01/1900 | 31/12/9999 | 92097 |
| 5350 | Ohéy                 | Ohéy        | 01/01/1900 | 31/12/9999 | 92097 |
| 5351 | Haillet              | Ohéy        | 01/01/1900 | 31/12/9999 | 92097 |
| 5352 | Perwez-Haillet       | Ohéy        | 01/01/1900 | 31/12/9999 | 92097 |
| 5353 | Goesnes              | Ohéy        | 01/01/1900 | 31/12/9999 | 92097 |
| 5354 | Jallet               | Ohéy        | 01/01/1900 | 31/12/9999 | 92097 |
| 5360 | Hamois               | Hamois      | 01/01/1900 | 31/12/9999 | 91059 |
| 5360 | Natoye               | Hamois      | 01/01/1900 | 31/12/9999 | 91059 |
| 5361 | Mohiville            | Hamois      | 01/01/1900 | 31/12/9999 | 91059 |
| 5361 | Scy                  | Hamois      | 01/01/1900 | 31/12/9999 | 91059 |
| 5362 | Achet                | Hamois      | 01/01/1900 | 31/12/9999 | 91059 |
| 5363 | Emptinne             | Hamois      | 01/01/1900 | 31/12/9999 | 91059 |
| 5364 | Schaltin             | Hamois      | 01/01/1900 | 31/12/9999 | 91059 |
| 5370 | Barvaux-Condroz      | Havelange   | 01/01/1900 | 31/12/9999 | 91064 |
| 5370 | Flostoy              | Havelange   | 01/01/1900 | 31/12/9999 | 91064 |
| 5370 | Havelange            | Havelange   | 01/01/1900 | 31/12/9999 | 91064 |
| 5370 | Jeneffe (Nam.)       | Havelange   | 01/01/1900 | 31/12/9999 | 91064 |
| 5370 | Porcheresse (Nam.)   | Havelange   | 01/01/1900 | 31/12/9999 | 91064 |
| 5370 | Verlée               | Havelange   | 01/01/1900 | 31/12/9999 | 91064 |
| 5372 | Méan                 | Havelange   | 01/01/1900 | 31/12/9999 | 91064 |
| 5374 | Maffe                | Havelange   | 01/01/1900 | 31/12/9999 | 91064 |
| 5376 | Miécret              | Havelange   | 01/01/1900 | 31/12/9999 | 91064 |
| 5377 | Baillonville         | Somme-Leuze | 01/01/1900 | 31/12/9999 | 91120 |
| 5377 | Bonsin               | Somme-Leuze | 01/01/1900 | 31/12/9999 | 91120 |
| 5377 | Heure (Nam.)         | Somme-Leuze | 01/01/1900 | 31/12/9999 | 91120 |
| 5377 | Hogne                | Somme-Leuze | 01/01/1900 | 31/12/9999 | 91120 |
| 5377 | Nettinne             | Somme-Leuze | 01/01/1900 | 31/12/9999 | 91120 |
| 5377 | Noiseux              | Somme-Leuze | 01/01/1900 | 31/12/9999 | 91120 |
| 5377 | Sinsin               | Somme-Leuze | 01/01/1900 | 31/12/9999 | 91120 |
| 5377 | Somme-Leuze          | Somme-Leuze | 01/01/1900 | 31/12/9999 | 91120 |
| 5377 | Waillet              | Somme-Leuze | 01/01/1900 | 31/12/9999 | 91120 |

|      |                        |                   |            |            |       |
|------|------------------------|-------------------|------------|------------|-------|
| 5380 | Bierwart               | Fernelmont        | 01/01/1900 | 31/12/9999 | 92138 |
| 5380 | Cortil-Wodon           | Fernelmont        | 01/01/1900 | 31/12/9999 | 92138 |
| 5380 | Fernelmont             | Fernelmont        | 01/01/1900 | 31/12/9999 | 92138 |
| 5380 | Forville               | Fernelmont        | 01/01/1900 | 31/12/9999 | 92138 |
| 5380 | Franc-Waret            | Fernelmont        | 01/01/1900 | 31/12/9999 | 92138 |
| 5380 | Hemptinne (Fernelmont) | Fernelmont        | 01/01/1900 | 31/12/9999 | 92138 |
| 5380 | Hingeon                | Fernelmont        | 01/01/1900 | 31/12/9999 | 92138 |
| 5380 | Marchevelette          | Fernelmont        | 01/01/1900 | 31/12/9999 | 92138 |
| 5380 | Noville-les-Bois       | Fernelmont        | 01/01/1900 | 31/12/9999 | 92138 |
| 5380 | Pontillas              | Fernelmont        | 01/01/1900 | 31/12/9999 | 92138 |
| 5380 | Tillier                | Fernelmont        | 01/01/1900 | 31/12/9999 | 92138 |
| 5500 | Anseremme              | Dinant            | 01/01/1900 | 31/12/9999 | 91034 |
| 5500 | Bouvignes-sur-Meuse    | Dinant            | 01/01/1900 | 31/12/9999 | 91034 |
| 5500 | Dinant                 | Dinant            | 01/01/1900 | 31/12/9999 | 91034 |
| 5500 | Dréhance               | Dinant            | 01/01/1900 | 31/12/9999 | 91034 |
| 5500 | Falmagne               | Dinant            | 01/01/1900 | 31/12/9999 | 91034 |
| 5500 | Falmignoul             | Dinant            | 01/01/1900 | 31/12/9999 | 91034 |
| 5500 | Furfooz                | Dinant            | 01/01/1900 | 31/12/9999 | 91034 |
| 5501 | Lisogne                | Dinant            | 01/01/1900 | 31/12/9999 | 91034 |
| 5502 | Thynes                 | Dinant            | 01/01/1900 | 31/12/9999 | 91034 |
| 5503 | Sorinnes               | Dinant            | 01/01/1900 | 31/12/9999 | 91034 |
| 5504 | Foy-Notre-Dame         | Dinant            | 01/01/1900 | 31/12/9999 | 91034 |
| 5520 | Anthée                 | Onhaye            | 01/01/1900 | 31/12/9999 | 91103 |
| 5520 | Onhaye                 | Onhaye            | 01/01/1900 | 31/12/9999 | 91103 |
| 5521 | Serville               | Onhaye            | 01/01/1900 | 31/12/9999 | 91103 |
| 5522 | Falaën                 | Onhaye            | 01/01/1900 | 31/12/9999 | 91103 |
| 5523 | Sommière               | Onhaye            | 01/01/1900 | 31/12/9999 | 91103 |
| 5523 | Weillen                | Onhaye            | 01/01/1900 | 31/12/9999 | 91103 |
| 5524 | Gerin                  | Onhaye            | 01/01/1900 | 31/12/9999 | 91103 |
| 5530 | Dorinne                | Yvoir             | 01/01/1900 | 31/12/9999 | 91141 |
| 5530 | Durnal                 | Yvoir             | 01/01/1900 | 31/12/9999 | 91141 |
| 5530 | Evrehailles            | Yvoir             | 01/01/1900 | 31/12/9999 | 91141 |
| 5530 | Godinne                | Yvoir             | 01/01/1900 | 31/12/9999 | 91141 |
| 5530 | Houx                   | Yvoir             | 01/01/1900 | 31/12/9999 | 91141 |
| 5530 | Mont (Nam.)            | Yvoir             | 01/01/1900 | 31/12/9999 | 91141 |
| 5530 | Purnode                | Yvoir             | 01/01/1900 | 31/12/9999 | 91141 |
| 5530 | Spontin                | Yvoir             | 01/01/1900 | 31/12/9999 | 91141 |
| 5530 | Yvoir                  | Yvoir             | 01/01/1900 | 31/12/9999 | 91141 |
| 5537 | Anhée                  | Anhée             | 01/01/1900 | 31/12/9999 | 91005 |
| 5537 | Annevoie-Rouillon      | Anhée             | 01/01/1900 | 31/12/9999 | 91005 |
| 5537 | Bioul                  | Anhée             | 01/01/1900 | 31/12/9999 | 91005 |
| 5537 | Denée                  | Anhée             | 01/01/1900 | 31/12/9999 | 91005 |
| 5537 | Haut-le-Wastia         | Anhée             | 01/01/1900 | 31/12/9999 | 91005 |
| 5537 | Sosoye                 | Anhée             | 01/01/1900 | 31/12/9999 | 91005 |
| 5537 | Warnant                | Anhée             | 01/01/1900 | 31/12/9999 | 91005 |
| 5540 | Hastière               | Hastière          | 01/01/1900 | 31/12/9999 | 91142 |
| 5540 | Hastière-Lavaux        | Hastière          | 01/01/1900 | 31/12/9999 | 91142 |
| 5540 | Hermeton-sur-Meuse     | Hastière          | 01/01/1900 | 31/12/9999 | 91142 |
| 5540 | Waulsort               | Hastière          | 01/01/1900 | 31/12/9999 | 91142 |
| 5541 | Hastière-par-Dela      | Hastière          | 01/01/1900 | 31/12/9999 | 91142 |
| 5542 | Blaimont               | Hastière          | 01/01/1900 | 31/12/9999 | 91142 |
| 5543 | Heer                   | Hastière          | 01/01/1900 | 31/12/9999 | 91142 |
| 5544 | Agimont                | Hastière          | 01/01/1900 | 31/12/9999 | 91142 |
| 5550 | Alle                   | Vresse-sur-Semois | 01/01/1900 | 31/12/9999 | 91143 |
| 5550 | Bagimont               | Vresse-sur-Semois | 01/01/1900 | 31/12/9999 | 91143 |
| 5550 | Bohan                  | Vresse-sur-Semois | 01/01/1900 | 31/12/9999 | 91143 |
| 5550 | Chairière              | Vresse-sur-Semois | 01/01/1900 | 31/12/9999 | 91143 |
| 5550 | Laforêt                | Vresse-sur-Semois | 01/01/1900 | 31/12/9999 | 91143 |
| 5550 | Membre                 | Vresse-sur-Semois | 01/01/1900 | 31/12/9999 | 91143 |
| 5550 | Mouzaive               | Vresse-sur-Semois | 01/01/1900 | 31/12/9999 | 91143 |
| 5550 | Nafraiture             | Vresse-sur-Semois | 01/01/1900 | 31/12/9999 | 91143 |
| 5550 | Orchimont              | Vresse-sur-Semois | 01/01/1900 | 31/12/9999 | 91143 |
| 5550 | Pussemange             | Vresse-sur-Semois | 01/01/1900 | 31/12/9999 | 91143 |

|      |                      |                   |            |            |       |
|------|----------------------|-------------------|------------|------------|-------|
| 5550 | Sugny                | Vresse-sur-Semois | 01/01/1900 | 31/12/9999 | 91143 |
| 5550 | Vresse               | Vresse-sur-Semois | 01/01/1900 | 31/12/2008 | 91143 |
| 5550 | Vresse-sur-Semois    | Vresse-sur-Semois | 01/01/1900 | 31/12/9999 | 91143 |
| 5555 | Baillamont           | Bièvre            | 01/01/1900 | 31/12/9999 | 91015 |
| 5555 | Bellefontaine (Nam.) | Bièvre            | 01/01/1900 | 31/12/9999 | 91015 |
| 5555 | Bièvre               | Bièvre            | 01/01/1900 | 31/12/9999 | 91015 |
| 5555 | Cornimont            | Bièvre            | 01/01/1900 | 31/12/9999 | 91015 |
| 5555 | Graide               | Bièvre            | 01/01/1900 | 31/12/9999 | 91015 |
| 5555 | Gros-Fays            | Bièvre            | 01/01/1900 | 31/12/9999 | 91015 |
| 5555 | Monceau-en-Ardenne   | Bièvre            | 01/01/1900 | 31/12/9999 | 91015 |
| 5555 | Naomé                | Bièvre            | 01/01/1900 | 31/12/9999 | 91015 |
| 5555 | Oizy                 | Bièvre            | 01/01/1900 | 31/12/9999 | 91015 |
| 5555 | Petit-Fays           | Bièvre            | 01/01/1900 | 31/12/9999 | 91015 |
| 5560 | Ciergnon             | Houyet            | 01/01/1900 | 31/12/9999 | 91072 |
| 5560 | Finnevaux            | Houyet            | 01/01/1900 | 31/12/9999 | 91072 |
| 5560 | Houyet               | Houyet            | 01/01/1900 | 31/12/9999 | 91072 |
| 5560 | Hulsonniaux          | Houyet            | 01/01/1900 | 31/12/9999 | 91072 |
| 5560 | Mesnil-Eglise        | Houyet            | 01/01/1900 | 31/12/9999 | 91072 |
| 5560 | Mesnil-Saint-Blaise  | Houyet            | 01/01/1900 | 31/12/9999 | 91072 |
| 5561 | Celles (Nam.)        | Houyet            | 01/01/1900 | 31/12/9999 | 91072 |
| 5562 | Custinne             | Houyet            | 01/01/1900 | 31/12/9999 | 91072 |
| 5563 | Hour                 | Houyet            | 01/01/1900 | 31/12/9999 | 91072 |
| 5564 | Wanlin               | Houyet            | 01/01/1900 | 31/12/9999 | 91072 |
| 5570 | Baronville           | Beauraing         | 01/01/1900 | 31/12/9999 | 91013 |
| 5570 | Beauraing            | Beauraing         | 01/01/1900 | 31/12/9999 | 91013 |
| 5570 | Dion                 | Beauraing         | 01/01/1900 | 31/12/9999 | 91013 |
| 5570 | Felenne              | Beauraing         | 01/01/1900 | 31/12/9999 | 91013 |
| 5570 | Feschaux             | Beauraing         | 01/01/1900 | 31/12/9999 | 91013 |
| 5570 | Honnay               | Beauraing         | 01/01/1900 | 31/12/9999 | 91013 |
| 5570 | Javingue             | Beauraing         | 01/01/1900 | 31/12/9999 | 91013 |
| 5570 | Vonèche              | Beauraing         | 01/01/1900 | 31/12/9999 | 91013 |
| 5570 | Wancennes            | Beauraing         | 01/01/1900 | 31/12/9999 | 91013 |
| 5570 | Winenne              | Beauraing         | 01/01/1900 | 31/12/9999 | 91013 |
| 5571 | Wiesme               | Beauraing         | 01/01/1900 | 31/12/9999 | 91013 |
| 5572 | Focant               | Beauraing         | 01/01/1900 | 31/12/9999 | 91013 |
| 5573 | Martouzin-Neuville   | Beauraing         | 01/01/1900 | 31/12/9999 | 91013 |
| 5574 | Pondrôme             | Beauraing         | 01/01/1900 | 31/12/9999 | 91013 |
| 5575 | Bourseigne-Neuve     | Gedinne           | 01/01/1900 | 31/12/9999 | 91054 |
| 5575 | Bourseigne-Vieille   | Gedinne           | 01/01/1900 | 31/12/9999 | 91054 |
| 5575 | Gedinne              | Gedinne           | 01/01/1900 | 31/12/9999 | 91054 |
| 5575 | Houdremont           | Gedinne           | 01/01/1900 | 31/12/9999 | 91054 |
| 5575 | Louette-Saint-Denis  | Gedinne           | 01/01/1900 | 31/12/9999 | 91054 |
| 5575 | Louette-Saint-Pierre | Gedinne           | 01/01/1900 | 31/12/9999 | 91054 |
| 5575 | Malvoisin            | Gedinne           | 01/01/1900 | 31/12/9999 | 91054 |
| 5575 | Patignies            | Gedinne           | 01/01/1900 | 31/12/9999 | 91054 |
| 5575 | Rienne               | Gedinne           | 01/01/1900 | 31/12/9999 | 91054 |
| 5575 | Sart-Custinne        | Gedinne           | 01/01/1900 | 31/12/9999 | 91054 |
| 5575 | Vencimont            | Gedinne           | 01/01/1900 | 31/12/9999 | 91054 |
| 5575 | Willerzie            | Gedinne           | 01/01/1900 | 31/12/9999 | 91054 |
| 5576 | Froidfontaine        | Beauraing         | 01/01/1900 | 31/12/9999 | 91013 |
| 5580 | Ave-et-Auffe         | Rochefort         | 01/01/1900 | 31/12/9999 | 91114 |
| 5580 | Buissonville         | Rochefort         | 01/01/1900 | 31/12/9999 | 91114 |
| 5580 | Eprave               | Rochefort         | 01/01/1900 | 31/12/9999 | 91114 |
| 5580 | Han-sur-Lesse        | Rochefort         | 01/01/1900 | 31/12/9999 | 91114 |
| 5580 | Jemelle              | Rochefort         | 01/01/1900 | 31/12/9999 | 91114 |
| 5580 | Lavaux-Sainte-Anne   | Rochefort         | 01/01/1900 | 31/12/9999 | 91114 |
| 5580 | Lessive              | Rochefort         | 01/01/1900 | 31/12/9999 | 91114 |
| 5580 | Mont-Gauthier        | Rochefort         | 01/01/1900 | 31/12/9999 | 91114 |
| 5580 | Rochefort            | Rochefort         | 01/01/1900 | 31/12/9999 | 91114 |
| 5580 | Villers-sur-Lesse    | Rochefort         | 01/01/1900 | 31/12/9999 | 91114 |
| 5580 | Wavreille            | Rochefort         | 01/01/1900 | 31/12/9999 | 91114 |
| 5590 | Achène               | Ciney             | 01/01/1900 | 31/12/9999 | 91030 |
| 5590 | Braibant             | Ciney             | 01/01/1900 | 31/12/9999 | 91030 |

|      |                          |               |            |            |       |
|------|--------------------------|---------------|------------|------------|-------|
| 5590 | Chevetogne               | Ciney         | 01/01/1900 | 31/12/9999 | 91030 |
| 5590 | Ciney                    | Ciney         | 01/01/1900 | 31/12/9999 | 91030 |
| 5590 | Conneux                  | Ciney         | 01/01/1900 | 31/12/9999 | 91030 |
| 5590 | Haversin                 | Ciney         | 01/01/1900 | 31/12/9999 | 91030 |
| 5590 | Leignon                  | Ciney         | 01/01/1900 | 31/12/9999 | 91030 |
| 5590 | Pessoux                  | Ciney         | 01/01/1900 | 31/12/9999 | 91030 |
| 5590 | Serinchamps              | Ciney         | 01/01/1900 | 31/12/9999 | 91030 |
| 5590 | Sovet                    | Ciney         | 01/01/1900 | 31/12/9999 | 91030 |
| 5600 | Fagnolle                 | Philippeville | 01/01/1900 | 31/12/9999 | 93056 |
| 5600 | Franchimont              | Philippeville | 01/01/1900 | 31/12/9999 | 93056 |
| 5600 | Jamagne                  | Philippeville | 01/01/1900 | 31/12/9999 | 93056 |
| 5600 | Jamiolle                 | Philippeville | 01/01/1900 | 31/12/9999 | 93056 |
| 5600 | Merlemont                | Philippeville | 01/01/1900 | 31/12/9999 | 93056 |
| 5600 | Neuville (Philippeville) | Philippeville | 01/01/1900 | 31/12/9999 | 93056 |
| 5600 | Omezée                   | Philippeville | 01/01/1900 | 31/12/9999 | 93056 |
| 5600 | Philippeville            | Philippeville | 01/01/1900 | 31/12/9999 | 93056 |
| 5600 | Roly                     | Philippeville | 01/01/1900 | 31/12/9999 | 93056 |
| 5600 | Romedenne                | Philippeville | 01/01/1900 | 31/12/9999 | 93056 |
| 5600 | Samart                   | Philippeville | 01/01/1900 | 31/12/9999 | 93056 |
| 5600 | Sart-en-Fagne            | Philippeville | 01/01/1900 | 31/12/9999 | 93056 |
| 5600 | Sautour                  | Philippeville | 01/01/1900 | 31/12/9999 | 93056 |
| 5600 | Surice                   | Philippeville | 01/01/1900 | 31/12/9999 | 93056 |
| 5600 | Villers-en-Fagne         | Philippeville | 01/01/1900 | 31/12/9999 | 93056 |
| 5600 | Villers-le-Gambon        | Philippeville | 01/01/1900 | 31/12/9999 | 93056 |
| 5600 | Vodecée                  | Philippeville | 01/01/1900 | 31/12/9999 | 93056 |
| 5620 | Corenne                  | Florennes     | 01/01/1900 | 31/12/9999 | 93022 |
| 5620 | Flavion                  | Florennes     | 01/01/1900 | 31/12/9999 | 93022 |
| 5620 | Florennes                | Florennes     | 01/01/1900 | 31/12/9999 | 93022 |
| 5620 | Hemptinne-lez-Florennes  | Florennes     | 01/01/1900 | 31/12/9999 | 93022 |
| 5620 | Morville                 | Florennes     | 01/01/1900 | 31/12/9999 | 93022 |
| 5620 | Rosée                    | Florennes     | 01/01/1900 | 31/12/9999 | 93022 |
| 5620 | Saint-Aubin              | Florennes     | 01/01/1900 | 31/12/9999 | 93022 |
| 5621 | Hanzinelle               | Florennes     | 01/01/1900 | 31/12/9999 | 93022 |
| 5621 | Hanzinne                 | Florennes     | 01/01/1900 | 31/12/9999 | 93022 |
| 5621 | Morialmé                 | Florennes     | 01/01/1900 | 31/12/9999 | 93022 |
| 5621 | Thy-le-Bauduin           | Florennes     | 01/01/1900 | 31/12/9999 | 93022 |
| 5630 | Cerfontaine              | Cerfontaine   | 01/01/1900 | 31/12/9999 | 93010 |
| 5630 | Daussois                 | Cerfontaine   | 01/01/1900 | 31/12/9999 | 93010 |
| 5630 | Senzeille                | Cerfontaine   | 01/01/1900 | 31/12/9999 | 93010 |
| 5630 | Silenrieux               | Cerfontaine   | 01/01/1900 | 31/12/9999 | 93010 |
| 5630 | Soumoy                   | Cerfontaine   | 01/01/1900 | 31/12/9999 | 93010 |
| 5630 | Villers-Deux-Eglises     | Cerfontaine   | 01/01/1900 | 31/12/9999 | 93010 |
| 5640 | Biesme                   | Mettet        | 01/01/1900 | 31/12/9999 | 92087 |
| 5640 | Biesmerée                | Mettet        | 01/01/1900 | 31/12/9999 | 92087 |
| 5640 | Graux                    | Mettet        | 01/01/1900 | 31/12/9999 | 92087 |
| 5640 | Mettet                   | Mettet        | 01/01/1900 | 31/12/9999 | 92087 |
| 5640 | Oret                     | Mettet        | 01/01/1900 | 31/12/9999 | 92087 |
| 5640 | Saint-Gérard             | Mettet        | 01/01/1900 | 31/12/9999 | 92087 |
| 5641 | Furnaux                  | Mettet        | 01/01/1900 | 31/12/9999 | 92087 |
| 5644 | Ermeton-sur-Biert        | Mettet        | 01/01/1900 | 31/12/9999 | 92087 |
| 5646 | Stave                    | Mettet        | 01/01/1900 | 31/12/9999 | 92087 |
| 5650 | Castillon                | Walcourt      | 01/01/1900 | 31/12/9999 | 93088 |
| 5650 | Chastrès                 | Walcourt      | 01/01/1900 | 31/12/9999 | 93088 |
| 5650 | Clermont (Nam.)          | Walcourt      | 01/01/1900 | 31/12/9999 | 93088 |
| 5650 | Fontenelle               | Walcourt      | 01/01/1900 | 31/12/9999 | 93088 |
| 5650 | Fraire                   | Walcourt      | 01/01/1900 | 31/12/9999 | 93088 |
| 5650 | Pry                      | Walcourt      | 01/01/1900 | 31/12/9999 | 93088 |
| 5650 | Vogenée                  | Walcourt      | 01/01/1900 | 31/12/9999 | 93088 |
| 5650 | Walcourt                 | Walcourt      | 01/01/1900 | 31/12/9999 | 93088 |
| 5650 | Yves-Gomezée             | Walcourt      | 01/01/1900 | 31/12/9999 | 93088 |
| 5651 | Berzée                   | Walcourt      | 01/01/1900 | 31/12/9999 | 93088 |
| 5651 | Gourdinne                | Walcourt      | 01/01/1900 | 31/12/9999 | 93088 |
| 5651 | Laneffe                  | Walcourt      | 01/01/1900 | 31/12/9999 | 93088 |

|             |                        |                        |            |                   |       |
|-------------|------------------------|------------------------|------------|-------------------|-------|
| 5651        | Rognée                 | Walcourt               | 01/01/1900 | 31/12/9999        | 93088 |
| 5651        | Somzée                 | Walcourt               | 01/01/1900 | 31/12/9999        | 93088 |
| 5651        | Tarcienne              | Walcourt               | 01/01/1900 | 31/12/9999        | 93088 |
| 5651        | Thy-le-Château         | Walcourt               | 01/01/1900 | 31/12/9999        | 93088 |
| 5660        | Aublain                | Couvin                 | 01/01/1900 | 31/12/9999        | 93014 |
| 5660        | Boussu-en-Fagne        | Couvin                 | 01/01/1900 | 31/12/9999        | 93014 |
| 5660        | Brûly                  | Couvin                 | 01/01/1900 | 31/12/9999        | 93014 |
| 5660        | Brûly-de-Pesche        | Couvin                 | 01/01/1900 | 31/12/9999        | 93014 |
| 5660        | Couvin                 | Couvin                 | 01/01/1900 | 31/12/9999        | 93014 |
| 5660        | Cul-des-Sarts          | Couvin                 | 01/01/1900 | 31/12/9999        | 93014 |
| 5660        | Dailly                 | Couvin                 | 01/01/1900 | 31/12/9999        | 93014 |
| 5660        | Frasnes (Nam.)         | Couvin                 | 01/01/1900 | 31/12/9999        | 93014 |
| 5660        | Gonrieux               | Couvin                 | 01/01/1900 | 31/12/9999        | 93014 |
| 5660        | Mariembourg            | Couvin                 | 01/01/1900 | 31/12/9999        | 93014 |
| 5660        | Pesche                 | Couvin                 | 01/01/1900 | 31/12/9999        | 93014 |
| 5660        | Petigny                | Couvin                 | 01/01/1900 | 31/12/9999        | 93014 |
| 5660        | Petite-Chapelle        | Couvin                 | 01/01/1900 | 31/12/9999        | 93014 |
| 5660        | Presgaux               | Couvin                 | 01/01/1900 | 31/12/9999        | 93014 |
| 5670        | Dourbes                | Viroinval              | 01/01/1900 | 31/12/9999        | 93090 |
| 5670        | Le Mesnil              | Viroinval              | 01/01/1900 | 31/12/9999        | 93090 |
| 5670        | Mazée                  | Viroinval              | 01/01/1900 | 31/12/9999        | 93090 |
| 5670        | Nismes                 | Viroinval              | 01/01/1900 | 31/12/9999        | 93090 |
| 5670        | Oignies-en-Thiérache   | Viroinval              | 01/01/1900 | 31/12/9999        | 93090 |
| 5670        | Olloy-sur-Viroin       | Viroinval              | 01/01/1900 | 31/12/9999        | 93090 |
| 5670        | Treignes               | Viroinval              | 01/01/1900 | 31/12/9999        | 93090 |
| 5670        | Vierves-sur-Viroin     | Viroinval              | 01/01/1900 | 31/12/9999        | 93090 |
| 5670        | Viroinval              | Viroinval              | 01/01/1900 | 31/12/9999        | 93090 |
| 5680        | Doische                | Doische                | 01/01/1900 | 31/12/9999        | 93018 |
| 5680        | Gimnée                 | Doische                | 01/01/1900 | 31/12/9999        | 93018 |
| 5680        | Gochenée               | Doische                | 01/01/1900 | 31/12/9999        | 93018 |
| 5680        | Matagne-la-Grande      | Doische                | 01/01/1900 | 31/12/9999        | 93018 |
| 5680        | Matagne-la-Petite      | Doische                | 01/01/1900 | 31/12/9999        | 93018 |
| 5680        | Nivelée                | Doische                | 01/01/1900 | 31/12/9999        | 93018 |
| 5680        | Romerée                | Doische                | 01/01/1900 | 31/12/9999        | 93018 |
| 5680        | Soulme                 | Doische                | 01/01/1900 | 31/12/9999        | 93018 |
| 5680        | Vaucelles              | Doische                | 01/01/1900 | 31/12/9999        | 93018 |
| 5680        | Vodelée                | Doische                | 01/01/1900 | 31/12/9999        | 93018 |
| 6000        | Charleroi              | Charleroi              | 01/01/1900 | 31/12/9999        | 52011 |
| 6001        | Marcinelle             | Charleroi              | 01/01/1900 | 31/12/9999        | 52011 |
| 6010        | Couillet               | Charleroi              | 01/01/1900 | 31/12/9999        | 52011 |
| 6020        | Dampremy               | Charleroi              | 01/01/1900 | 31/12/9999        | 52011 |
| 6030        | Goutroux               | Charleroi              | 01/01/1900 | 31/12/9999        | 52011 |
| 6030        | Marchienne-au-Pont     | Charleroi              | 01/01/1900 | 31/12/9999        | 52011 |
| 6031        | Monceau-sur-Sambre     | Charleroi              | 01/01/1900 | 31/12/9999        | 52011 |
| 6032        | Mont-sur-Marchienne    | Charleroi              | 01/01/1900 | 31/12/9999        | 52011 |
| 6040        | Jumet (Charleroi)      | Charleroi              | 01/01/1900 | 31/12/9999        | 52011 |
| 6041        | Gosselies              | Charleroi              | 01/01/1900 | 31/12/9999        | 52011 |
| 6042        | Lodelinsart            | Charleroi              | 01/01/1900 | 31/12/9999        | 52011 |
| 6043        | Ransart                | Charleroi              | 01/01/1900 | 31/12/9999        | 52011 |
| 6044        | Roux                   | Charleroi              | 01/01/1900 | 31/12/9999        | 52011 |
| 6060        | Gilly (Charleroi)      | Charleroi              | 01/01/1900 | 31/12/9999        | 52011 |
| 6061        | Montignies-sur-Sambre  | Charleroi              | 01/01/1900 | 31/12/9999        | 52011 |
| 6075        | CSM Charleroi X        |                        | 01/01/1900 | 31/12/9999        |       |
| 6099        | Charleroi X            |                        | 01/01/1900 | 31/12/9999        |       |
| 6110        | Montigny-le-Tilleul    | Montigny-le-Tilleul    | 01/01/1900 | 31/12/9999        | 52048 |
| 6111        | Landelies              | Montigny-le-Tilleul    | 01/01/1900 | 31/12/9999        | 52048 |
| 6120        | Cour-sur-Heure         | Ham-sur-Heure-Nalinnes | 01/01/1900 | 31/12/9999        | 56086 |
| 6120        | Ham-sur-Heure          | Ham-sur-Heure-Nalinnes | 01/01/1900 | 31/12/9999        | 56086 |
| <b>6120</b> | Ham-sur-Heure-Nalinnes | Ham-sur-Heure-Nalinnes | 01/01/1900 | <b>31/12/9999</b> | 56086 |
| 6120        | Jamioulx               | Ham-sur-Heure-Nalinnes | 01/01/1900 | 31/12/9999        | 56086 |
| 6120        | Marbaix (Ht.)          | Ham-sur-Heure-Nalinnes | 01/01/1900 | 31/12/9999        | 56086 |
| 6120        | Nalinnes               | Ham-sur-Heure-Nalinnes | 01/01/1900 | 31/12/9999        | 56086 |
| 6140        | Fontaine-l'Evêque      | Fontaine-l'Evêque      | 01/01/1900 | 31/12/9999        | 52022 |

|      |                       |                   |            |            |       |
|------|-----------------------|-------------------|------------|------------|-------|
| 6141 | Forchies-la-Marche    | Fontaine-l'Evêque | 01/01/1900 | 31/12/9999 | 52022 |
| 6142 | Leernes               | Fontaine-l'Evêque | 01/01/1900 | 31/12/9999 | 52022 |
| 6150 | Anderlues             | Anderlues         | 01/01/1900 | 31/12/9999 | 56001 |
| 6180 | Courcelles            | Courcelles        | 01/01/1900 | 31/12/9999 | 52015 |
| 6181 | Gouy-lez-Piéton       | Courcelles        | 01/01/1900 | 31/12/9999 | 52015 |
| 6182 | Souvret               | Courcelles        | 01/01/1900 | 31/12/9999 | 52015 |
| 6183 | Trazegnies            | Courcelles        | 01/01/1900 | 31/12/9999 | 52015 |
| 6200 | Bouffioulx            | Châtelet          | 01/01/1900 | 31/12/9999 | 52012 |
| 6200 | Châtelet              | Châtelet          | 01/01/1900 | 31/12/9999 | 52012 |
| 6200 | Châtelineau           | Châtelet          | 01/01/1900 | 31/12/9999 | 52012 |
| 6210 | Frasnes-lez-Gosselies | Les Bons Villers  | 01/01/1900 | 31/12/9999 | 52075 |
| 6210 | Les Bons Villers      | Les Bons Villers  | 01/01/1900 | 31/12/9999 | 52075 |
| 6210 | Rèves                 | Les Bons Villers  | 01/01/1900 | 31/12/9999 | 52075 |
| 6210 | Villers-Perwin        | Les Bons Villers  | 01/01/1900 | 31/12/9999 | 52075 |
| 6210 | Wayaux                | Les Bons Villers  | 01/01/1900 | 31/12/9999 | 52075 |
| 6211 | Mellet                | Les Bons Villers  | 01/01/1900 | 31/12/9999 | 52075 |
| 6220 | Fleurus               | Fleurus           | 01/01/1900 | 31/12/9999 | 52021 |
| 6220 | Heppignies            | Fleurus           | 01/01/1900 | 31/12/9999 | 52021 |
| 6220 | Lambusart             | Fleurus           | 01/01/1900 | 31/12/9999 | 52021 |
| 6220 | Wangénies             | Fleurus           | 01/01/1900 | 31/12/9999 | 52021 |
| 6221 | Saint-Amand           | Fleurus           | 01/01/1900 | 31/12/9999 | 52021 |
| 6222 | Brye                  | Fleurus           | 01/01/1900 | 31/12/9999 | 52021 |
| 6223 | Wagnelée              | Fleurus           | 01/01/1900 | 31/12/9999 | 52021 |
| 6224 | Wanfercée-Baulet      | Fleurus           | 01/01/1900 | 31/12/9999 | 52021 |
| 6230 | Buzet                 | Pont-à-Celles     | 01/01/1900 | 31/12/9999 | 52055 |
| 6230 | Obaix                 | Pont-à-Celles     | 01/01/1900 | 31/12/9999 | 52055 |
| 6230 | Pont-à-Celles         | Pont-à-Celles     | 01/01/1900 | 31/12/9999 | 52055 |
| 6230 | Thiméon               | Pont-à-Celles     | 01/01/1900 | 31/12/9999 | 52055 |
| 6230 | Viesville             | Pont-à-Celles     | 01/01/1900 | 31/12/9999 | 52055 |
| 6238 | Liberchies            | Pont-à-Celles     | 01/01/1900 | 31/12/9999 | 52055 |
| 6238 | Luttre                | Pont-à-Celles     | 01/01/1900 | 31/12/9999 | 52055 |
| 6240 | Farciennes            | Farciennes        | 01/01/1900 | 31/12/9999 | 52018 |
| 6240 | Pironchamps           | Farciennes        | 01/01/1900 | 31/12/9999 | 52018 |
| 6250 | Aiseau                | Aiseau-Presles    | 01/01/1900 | 31/12/9999 | 52074 |
| 6250 | Aiseau-Presles        | Aiseau-Presles    | 01/01/1900 | 31/12/9999 | 52074 |
| 6250 | Pont-de-Loup          | Aiseau-Presles    | 01/01/1900 | 31/12/9999 | 52074 |
| 6250 | Presles               | Aiseau-Presles    | 01/01/1900 | 31/12/9999 | 52074 |
| 6250 | Roselies              | Aiseau-Presles    | 01/01/1900 | 31/12/9999 | 52074 |
| 6280 | Acoz                  | Gerpennes         | 01/01/1900 | 31/12/9999 | 52025 |
| 6280 | Gerpennes             | Gerpennes         | 01/01/1900 | 31/12/9999 | 52025 |
| 6280 | Gougnies              | Gerpennes         | 01/01/1900 | 31/12/9999 | 52025 |
| 6280 | Joncret               | Gerpennes         | 01/01/1900 | 31/12/9999 | 52025 |
| 6280 | Loverval              | Gerpennes         | 01/01/1900 | 31/12/9999 | 52025 |
| 6280 | Villers-Poterie       | Gerpennes         | 01/01/1900 | 31/12/9999 | 52025 |
| 6440 | Boussu-lez-Walcourt   | Froidchapelle     | 01/01/1900 | 31/12/9999 | 56029 |
| 6440 | Fourbechies           | Froidchapelle     | 01/01/1900 | 31/12/9999 | 56029 |
| 6440 | Froidchapelle         | Froidchapelle     | 01/01/1900 | 31/12/9999 | 56029 |
| 6440 | Vergnies              | Froidchapelle     | 01/01/1900 | 31/12/9999 | 56029 |
| 6441 | Erpion                | Froidchapelle     | 01/01/1900 | 31/12/9999 | 56029 |
| 6460 | Baillèvre             | Chimay            | 01/01/1900 | 31/12/9999 | 56016 |
| 6460 | Chimay                | Chimay            | 01/01/1900 | 31/12/9999 | 56016 |
| 6460 | Robechies             | Chimay            | 01/01/1900 | 31/12/9999 | 56016 |
| 6460 | Saint-Remy (Ht.)      | Chimay            | 01/01/1900 | 31/12/9999 | 56016 |
| 6460 | Salles                | Chimay            | 01/01/1900 | 31/12/9999 | 56016 |
| 6460 | Villers-la-Tour       | Chimay            | 01/01/1900 | 31/12/9999 | 56016 |
| 6461 | Virelles              | Chimay            | 01/01/1900 | 31/12/9999 | 56016 |
| 6462 | Vaulx-lez-Chimay      | Chimay            | 01/01/1900 | 31/12/9999 | 56016 |
| 6463 | Lompret               | Chimay            | 01/01/1900 | 31/12/9999 | 56016 |
| 6464 | Baileux               | Chimay            | 01/01/1900 | 31/12/9999 | 56016 |
| 6464 | Bourlers              | Chimay            | 01/01/1900 | 31/12/9999 | 56016 |
| 6464 | Forges                | Chimay            | 01/01/1900 | 31/12/9999 | 56016 |
| 6464 | l'Escaillère          | Chimay            | 01/01/1900 | 31/12/9999 | 56016 |
| 6464 | Rièzes                | Chimay            | 01/01/1900 | 31/12/9999 | 56016 |

|      |                             |                   |            |            |       |
|------|-----------------------------|-------------------|------------|------------|-------|
| 6470 | Grandrieu                   | Sivry-Rance       | 01/01/1900 | 31/12/9999 | 56088 |
| 6470 | Montbliart                  | Sivry-Rance       | 01/01/1900 | 31/12/9999 | 56088 |
| 6470 | Rance                       | Sivry-Rance       | 01/01/1900 | 31/12/9999 | 56088 |
| 6470 | Sautin                      | Sivry-Rance       | 01/01/1900 | 31/12/9999 | 56088 |
| 6470 | Sivry                       | Sivry-Rance       | 01/01/1900 | 31/12/9999 | 56088 |
| 6470 | Sivry-Rance                 | Sivry-Rance       | 01/01/1900 | 31/12/9999 | 56088 |
| 6500 | Barbençon                   | Beaumont          | 01/01/1900 | 31/12/9999 | 56005 |
| 6500 | Beaumont                    | Beaumont          | 01/01/1900 | 31/12/9999 | 56005 |
| 6500 | Leugnies                    | Beaumont          | 01/01/1900 | 31/12/9999 | 56005 |
| 6500 | Leval-Chaudeville           | Beaumont          | 01/01/1900 | 31/12/9999 | 56005 |
| 6500 | Renlies                     | Beaumont          | 01/01/1900 | 31/12/9999 | 56005 |
| 6500 | Solre-Saint-Géry            | Beaumont          | 01/01/1900 | 31/12/9999 | 56005 |
| 6500 | Thirimont                   | Beaumont          | 01/01/1900 | 31/12/9999 | 56005 |
| 6511 | Strée (Ht.)                 | Beaumont          | 01/01/1900 | 31/12/9999 | 56005 |
| 6530 | Leers-et-Fosteau            | Thuin             | 01/01/1900 | 31/12/9999 | 56078 |
| 6530 | Thuin                       | Thuin             | 01/01/1900 | 31/12/9999 | 56078 |
| 6531 | Biesme-sous-Thuin           | Thuin             | 01/01/1900 | 31/12/9999 | 56078 |
| 6532 | Ragnies                     | Thuin             | 01/01/1900 | 31/12/9999 | 56078 |
| 6533 | Biercée                     | Thuin             | 01/01/1900 | 31/12/9999 | 56078 |
| 6534 | Gozée                       | Thuin             | 01/01/1900 | 31/12/9999 | 56078 |
| 6536 | Donstiennes                 | Thuin             | 01/01/1900 | 31/12/9999 | 56078 |
| 6536 | Thuillies                   | Thuin             | 01/01/1900 | 31/12/9999 | 56078 |
| 6540 | Lobbès                      | Lobbès            | 01/01/1900 | 31/12/9999 | 56044 |
| 6540 | Mont-Sainte-Geneviève       | Lobbès            | 01/01/1900 | 31/12/9999 | 56044 |
| 6542 | Sars-la-Buissière           | Lobbès            | 01/01/1900 | 31/12/9999 | 56044 |
| 6543 | Bienne-lez-Happart          | Lobbès            | 01/01/1900 | 31/12/9999 | 56044 |
| 6560 | Bersillies-l'Abbaye         | Erquelinnes       | 01/01/1900 | 31/12/9999 | 56022 |
| 6560 | Erquelinnes                 | Erquelinnes       | 01/01/1900 | 31/12/9999 | 56022 |
| 6560 | Grand-Reng                  | Erquelinnes       | 01/01/1900 | 31/12/9999 | 56022 |
| 6560 | Hantes-Wihéries             | Erquelinnes       | 01/01/1900 | 31/12/9999 | 56022 |
| 6560 | Montignies-Saint-Christophe | Erquelinnes       | 01/01/1900 | 31/12/9999 | 56022 |
| 6560 | Solre-sur-Sambre            | Erquelinnes       | 01/01/1900 | 31/12/9999 | 56022 |
| 6567 | Fontaine-Valmont            | Merbes-le-Château | 01/01/1900 | 31/12/9999 | 56049 |
| 6567 | Labuissière                 | Merbes-le-Château | 01/01/1900 | 31/12/9999 | 56049 |
| 6567 | Merbes-le-Château           | Merbes-le-Château | 01/01/1900 | 31/12/9999 | 56049 |
| 6567 | Merbes-Sainte-Marie         | Merbes-le-Château | 01/01/1900 | 31/12/9999 | 56049 |
| 6590 | Momignies                   | Momignies         | 01/01/1900 | 31/12/9999 | 56051 |
| 6591 | Macon                       | Momignies         | 01/01/1900 | 31/12/9999 | 56051 |
| 6592 | Monceau-Imbrechies          | Momignies         | 01/01/1900 | 31/12/9999 | 56051 |
| 6593 | Macquenoise                 | Momignies         | 01/01/1900 | 31/12/9999 | 56051 |
| 6594 | Beauwelz                    | Momignies         | 01/01/1900 | 31/12/9999 | 56051 |
| 6596 | Forge-Philippe              | Momignies         | 01/01/1900 | 31/12/9999 | 56051 |
| 6596 | Seloignes                   | Momignies         | 01/01/1900 | 31/12/9999 | 56051 |
| 6600 | Bastenaken                  | Bastenaken        | 01/01/1900 | 31/12/9999 | 82003 |
| 6600 | Longvilly                   | Bastenaken        | 01/01/1900 | 31/12/9999 | 82003 |
| 6600 | Noville (Lux.)              | Bastenaken        | 01/01/1900 | 31/12/9999 | 82003 |
| 6600 | Villers-la-Bonne-Eau        | Bastenaken        | 01/01/1900 | 31/12/9999 | 82003 |
| 6600 | Wardin                      | Bastenaken        | 01/01/1900 | 31/12/9999 | 82003 |
| 6630 | Martelange                  | Martelange        | 01/01/1900 | 31/12/9999 | 81013 |
| 6637 | Fauvillers                  | Fauvillers        | 01/01/1900 | 31/12/9999 | 82009 |
| 6637 | Hollange                    | Fauvillers        | 01/01/1900 | 31/12/9999 | 82009 |
| 6637 | Tintange                    | Fauvillers        | 01/01/1900 | 31/12/9999 | 82009 |
| 6640 | Hompré                      | Vaux-sur-Sûre     | 01/01/1900 | 31/12/9999 | 82036 |
| 6640 | Morhet                      | Vaux-sur-Sûre     | 01/01/1900 | 31/12/9999 | 82036 |
| 6640 | Nives                       | Vaux-sur-Sûre     | 01/01/1900 | 31/12/9999 | 82036 |
| 6640 | Sibret                      | Vaux-sur-Sûre     | 01/01/1900 | 31/12/9999 | 82036 |
| 6640 | Vaux-lez-Rosières           | Vaux-sur-Sûre     | 01/01/1900 | 31/12/9999 | 82036 |
| 6640 | Vaux-sur-Sûre               | Vaux-sur-Sûre     | 01/01/1900 | 31/12/9999 | 82036 |
| 6642 | Juseret                     | Vaux-sur-Sûre     | 01/01/1900 | 31/12/9999 | 82036 |
| 6660 | Houffalize                  | Houffalize        | 01/01/1900 | 31/12/9999 | 82014 |
| 6660 | Nadrin                      | Houffalize        | 01/01/1900 | 31/12/9999 | 82014 |
| 6661 | Mont (Lux.)                 | Houffalize        | 01/01/1900 | 31/12/9999 | 82014 |
| 6661 | Tailles                     | Houffalize        | 01/01/1900 | 31/12/9999 | 82014 |

|      |                         |                    |            |            |       |
|------|-------------------------|--------------------|------------|------------|-------|
| 6662 | Tavigny                 | Houffalize         | 01/01/1900 | 31/12/9999 | 82014 |
| 6663 | Mabompré                | Houffalize         | 01/01/1900 | 31/12/9999 | 82014 |
| 6666 | Wibrin                  | Houffalize         | 01/01/1900 | 31/12/9999 | 82014 |
| 6670 | Gouvy                   | Gouvy              | 01/01/1900 | 31/12/9999 | 82037 |
| 6670 | Limerlé                 | Gouvy              | 01/01/1900 | 31/12/9999 | 82037 |
| 6671 | Bovigny                 | Gouvy              | 01/01/1900 | 31/12/9999 | 82037 |
| 6672 | Beho                    | Gouvy              | 01/01/1900 | 31/12/9999 | 82037 |
| 6673 | Cherain                 | Gouvy              | 01/01/1900 | 31/12/9999 | 82037 |
| 6674 | Montleban               | Gouvy              | 01/01/1900 | 31/12/9999 | 82037 |
| 6680 | Amberloup               | Sainte-Ode         | 01/01/1900 | 31/12/9999 | 82038 |
| 6680 | Sainte-Ode              | Sainte-Ode         | 01/01/1900 | 31/12/9999 | 82038 |
| 6680 | Tillet                  | Sainte-Ode         | 01/01/1900 | 31/12/9999 | 82038 |
| 6681 | Lavacherie              | Sainte-Ode         | 01/01/1900 | 31/12/9999 | 82038 |
| 6686 | Flamierge               | Bertogne           | 01/01/1900 | 31/12/9999 | 82005 |
| 6687 | Bertogne                | Bertogne           | 01/01/1900 | 31/12/9999 | 82005 |
| 6688 | Longchamps (Lux.)       | Bertogne           | 01/01/1900 | 31/12/9999 | 82005 |
| 6690 | Bihain                  | Vielsalm           | 01/01/1900 | 31/12/9999 | 82032 |
| 6690 | Vielsalm                | Vielsalm           | 01/01/1900 | 31/12/9999 | 82032 |
| 6692 | Petit-Thier             | Vielsalm           | 01/01/1900 | 31/12/9999 | 82032 |
| 6698 | Grand-Halleux           | Vielsalm           | 01/01/1900 | 31/12/9999 | 82032 |
| 6700 | Aarlen                  | Aarlen             | 01/01/1900 | 31/12/9999 | 81001 |
| 6700 | Bonnert                 | Aarlen             | 01/01/1900 | 31/12/9999 | 81001 |
| 6700 | Heinsch                 | Aarlen             | 01/01/1900 | 31/12/9999 | 81001 |
| 6700 | Toernich                | Aarlen             | 01/01/1900 | 31/12/9999 | 81001 |
| 6704 | Guirsch                 | Aarlen             | 01/01/1900 | 31/12/9999 | 81001 |
| 6706 | Autelbas                | Aarlen             | 01/01/1900 | 31/12/9999 | 81001 |
| 6717 | Attert                  | Attert             | 01/01/1900 | 31/12/9999 | 81003 |
| 6717 | Nobressart              | Attert             | 01/01/1900 | 31/12/9999 | 81003 |
| 6717 | Nothomb                 | Attert             | 01/01/1900 | 31/12/9999 | 81003 |
| 6717 | Thiaumont               | Attert             | 01/01/1900 | 31/12/9999 | 81003 |
| 6717 | Tontelange              | Attert             | 01/01/1900 | 31/12/9999 | 81003 |
| 6720 | Habay                   | Habay              | 01/01/1900 | 31/12/9999 | 85046 |
| 6720 | Habay-la-Neuve          | Habay              | 01/01/1900 | 31/12/9999 | 85046 |
| 6720 | Hachy                   | Habay              | 01/01/1900 | 31/12/9999 | 85046 |
| 6721 | Anlier                  | Habay              | 01/01/1900 | 31/12/9999 | 85046 |
| 6723 | Habay-la-Vieille        | Habay              | 01/01/1900 | 31/12/9999 | 85046 |
| 6724 | Houdemont               | Habay              | 01/01/1900 | 31/12/9999 | 85046 |
| 6724 | Rulles                  | Habay              | 01/01/1900 | 31/12/9999 | 85046 |
| 6730 | Bellefontaine (Lux.)    | Tintigny           | 01/01/1900 | 31/12/9999 | 85039 |
| 6730 | Rossignol               | Tintigny           | 01/01/1900 | 31/12/9999 | 85039 |
| 6730 | Saint-Vincent           | Tintigny           | 01/01/1900 | 31/12/9999 | 85039 |
| 6730 | Tintigny                | Tintigny           | 01/01/1900 | 31/12/9999 | 85039 |
| 6740 | Etalle                  | Etalle             | 01/01/1900 | 31/12/9999 | 85009 |
| 6740 | Sainte-Marie-sur-Semois | Etalle             | 01/01/1900 | 31/12/9999 | 85009 |
| 6740 | Villers-sur-Semois      | Etalle             | 01/01/1900 | 31/12/9999 | 85009 |
| 6741 | Vance                   | Etalle             | 01/01/1900 | 31/12/9999 | 85009 |
| 6742 | Chantemelle             | Etalle             | 01/01/1900 | 31/12/9999 | 85009 |
| 6743 | Buzenol                 | Etalle             | 01/01/1900 | 31/12/9999 | 85009 |
| 6747 | Châtillon               | Saint-Léger (Lux.) | 01/01/1900 | 31/12/9999 | 85034 |
| 6747 | Meix-le-Tige            | Saint-Léger (Lux.) | 01/01/1900 | 31/12/9999 | 85034 |
| 6747 | Saint-Léger (Lux.)      | Saint-Léger (Lux.) | 01/01/1900 | 31/12/9999 | 85034 |
| 6750 | Musson                  | Musson             | 01/01/1900 | 31/12/9999 | 85026 |
| 6750 | Mussy-la-Ville          | Musson             | 01/01/1900 | 31/12/9999 | 85026 |
| 6750 | Signeux                 | Musson             | 01/01/1900 | 31/12/9999 | 85026 |
| 6760 | Bleid                   | Virton             | 01/01/1900 | 31/12/9999 | 85045 |
| 6760 | Ethe                    | Virton             | 01/01/1900 | 31/12/9999 | 85045 |
| 6760 | Ruette                  | Virton             | 01/01/1900 | 31/12/9999 | 85045 |
| 6760 | Virton                  | Virton             | 01/01/1900 | 31/12/9999 | 85045 |
| 6761 | Latour                  | Virton             | 01/01/1900 | 31/12/9999 | 85045 |
| 6762 | Saint-Mard              | Virton             | 01/01/1900 | 31/12/9999 | 85045 |
| 6767 | Dampicourt              | Rouvroy            | 01/01/1900 | 31/12/9999 | 85047 |
| 6767 | Harnoncourt             | Rouvroy            | 01/01/1900 | 31/12/9999 | 85047 |
| 6767 | Lamorteau               | Rouvroy            | 01/01/1900 | 31/12/9999 | 85047 |

|      |                       |                    |            |            |       |
|------|-----------------------|--------------------|------------|------------|-------|
| 6767 | Rouvroy               | Rouvroy            | 01/01/1900 | 31/12/9999 | 85047 |
| 6767 | Torgny                | Rouvroy            | 01/01/1900 | 31/12/9999 | 85047 |
| 6769 | Gérouville            | Meix-devant-Virton | 01/01/1900 | 31/12/9999 | 85024 |
| 6769 | Meix-devant-Virton    | Meix-devant-Virton | 01/01/1900 | 31/12/9999 | 85024 |
| 6769 | Robelmont             | Meix-devant-Virton | 01/01/1900 | 31/12/9999 | 85024 |
| 6769 | Sommethonne           | Meix-devant-Virton | 01/01/1900 | 31/12/9999 | 85024 |
| 6769 | Villers-la-Loue       | Meix-devant-Virton | 01/01/1900 | 31/12/9999 | 85024 |
| 6780 | Hondelange            | Messancy           | 01/01/1900 | 31/12/9999 | 81015 |
| 6780 | Messancy              | Messancy           | 01/01/1900 | 31/12/9999 | 81015 |
| 6780 | Wolkrange             | Messancy           | 01/01/1900 | 31/12/9999 | 81015 |
| 6781 | Sélange               | Messancy           | 01/01/1900 | 31/12/9999 | 81015 |
| 6782 | Habergy               | Messancy           | 01/01/1900 | 31/12/9999 | 81015 |
| 6790 | Aubange               | Aubange            | 01/01/1900 | 31/12/9999 | 81004 |
| 6791 | Athus                 | Aubange            | 01/01/1900 | 31/12/9999 | 81004 |
| 6792 | Halanzy               | Aubange            | 01/01/1900 | 31/12/9999 | 81004 |
| 6792 | Rachecourt            | Aubange            | 01/01/1900 | 31/12/9999 | 81004 |
| 6800 | Bras                  | Libramont-Chevigny | 01/01/1900 | 31/12/9999 | 84077 |
| 6800 | Freux                 | Libramont-Chevigny | 01/01/1900 | 31/12/9999 | 84077 |
| 6800 | Libramont             | Libramont-Chevigny | 01/01/1900 | 31/12/2008 | 84077 |
| 6800 | Libramont-Chevigny    | Libramont-Chevigny | 01/01/1900 | 31/12/9999 | 84077 |
| 6800 | Moircy                | Libramont-Chevigny | 01/01/1900 | 31/12/9999 | 84077 |
| 6800 | Recogne               | Libramont-Chevigny | 01/01/1900 | 31/12/9999 | 84077 |
| 6800 | Remagne               | Libramont-Chevigny | 01/01/1900 | 31/12/9999 | 84077 |
| 6800 | Saint-Pierre          | Libramont-Chevigny | 01/01/1900 | 31/12/9999 | 84077 |
| 6800 | Sainte-Marie-Chevigny | Libramont-Chevigny | 01/01/1900 | 31/12/9999 | 84077 |
| 6810 | Chiny                 | Chiny              | 01/01/1900 | 31/12/9999 | 85007 |
| 6810 | Izel                  | Chiny              | 01/01/1900 | 31/12/9999 | 85007 |
| 6810 | Jamoigne              | Chiny              | 01/01/1900 | 31/12/9999 | 85007 |
| 6811 | Les Bulles            | Chiny              | 01/01/1900 | 31/12/9999 | 85007 |
| 6812 | Suxy                  | Chiny              | 01/01/1900 | 31/12/9999 | 85007 |
| 6813 | Termes                | Chiny              | 01/01/1900 | 31/12/9999 | 85007 |
| 6820 | Florenville           | Florenville        | 01/01/1900 | 31/12/9999 | 85011 |
| 6820 | Fontenoille           | Florenville        | 01/01/1900 | 31/12/9999 | 85011 |
| 6820 | Muno                  | Florenville        | 01/01/1900 | 31/12/9999 | 85011 |
| 6820 | Sainte-Cécile         | Florenville        | 01/01/1900 | 31/12/9999 | 85011 |
| 6821 | Lacuisine             | Florenville        | 01/01/1900 | 31/12/9999 | 85011 |
| 6823 | Villers-devant-Orval  | Florenville        | 01/01/1900 | 31/12/9999 | 85011 |
| 6824 | Chassepierre          | Florenville        | 01/01/1900 | 31/12/9999 | 85011 |
| 6830 | Bouillon              | Bouillon           | 01/01/1900 | 31/12/9999 | 84010 |
| 6830 | Les Hayons            | Bouillon           | 01/01/1900 | 31/12/9999 | 84010 |
| 6830 | Poupehan              | Bouillon           | 01/01/1900 | 31/12/9999 | 84010 |
| 6830 | Rochehaut             | Bouillon           | 01/01/1900 | 31/12/9999 | 84010 |
| 6831 | Noirefontaine         | Bouillon           | 01/01/1900 | 31/12/9999 | 84010 |
| 6832 | Sensenruth            | Bouillon           | 01/01/1900 | 31/12/9999 | 84010 |
| 6833 | Ucimont               | Bouillon           | 01/01/1900 | 31/12/9999 | 84010 |
| 6833 | Vivy                  | Bouillon           | 01/01/1900 | 31/12/9999 | 84010 |
| 6834 | Bellevaux             | Bouillon           | 01/01/1900 | 31/12/9999 | 84010 |
| 6836 | Dohan                 | Bouillon           | 01/01/1900 | 31/12/9999 | 84010 |
| 6838 | Corbion               | Bouillon           | 01/01/1900 | 31/12/9999 | 84010 |
| 6840 | Grandvoir             | Neufchâteau        | 01/01/1900 | 31/12/9999 | 84043 |
| 6840 | Grapfontaine          | Neufchâteau        | 01/01/1900 | 31/12/9999 | 84043 |
| 6840 | Hamipré               | Neufchâteau        | 01/01/1900 | 31/12/9999 | 84043 |
| 6840 | Longlier              | Neufchâteau        | 01/01/1900 | 31/12/9999 | 84043 |
| 6840 | Neufchâteau           | Neufchâteau        | 01/01/1900 | 31/12/9999 | 84043 |
| 6840 | Tournay               | Neufchâteau        | 01/01/1900 | 31/12/9999 | 84043 |
| 6850 | Carlsbourg            | Paliseul           | 01/01/1900 | 31/12/9999 | 84050 |
| 6850 | Offagne               | Paliseul           | 01/01/1900 | 31/12/9999 | 84050 |
| 6850 | Paliseul              | Paliseul           | 01/01/1900 | 31/12/9999 | 84050 |
| 6851 | Nollevaux             | Paliseul           | 01/01/1900 | 31/12/9999 | 84050 |
| 6852 | Maissin               | Paliseul           | 01/01/1900 | 31/12/9999 | 84050 |
| 6852 | Opont                 | Paliseul           | 01/01/1900 | 31/12/9999 | 84050 |
| 6853 | Framont               | Paliseul           | 01/01/1900 | 31/12/9999 | 84050 |
| 6856 | Fays-les-Veneurs      | Paliseul           | 01/01/1900 | 31/12/9999 | 84050 |

|      |                         |                   |            |            |       |
|------|-------------------------|-------------------|------------|------------|-------|
| 6860 | Assenois                | Léglise           | 01/01/1900 | 31/12/9999 | 84033 |
| 6860 | Ebly                    | Léglise           | 01/01/1900 | 31/12/9999 | 84033 |
| 6860 | Léglise                 | Léglise           | 01/01/1900 | 31/12/9999 | 84033 |
| 6860 | Mellier                 | Léglise           | 01/01/1900 | 31/12/9999 | 84033 |
| 6860 | Witry                   | Léglise           | 01/01/1900 | 31/12/9999 | 84033 |
| 6870 | Arville                 | Saint-Hubert      | 01/01/1900 | 31/12/9999 | 84059 |
| 6870 | Awenne                  | Saint-Hubert      | 01/01/1900 | 31/12/9999 | 84059 |
| 6870 | Hatrival                | Saint-Hubert      | 01/01/1900 | 31/12/9999 | 84059 |
| 6870 | Mirwart                 | Saint-Hubert      | 01/01/1900 | 31/12/9999 | 84059 |
| 6870 | Saint-Hubert            | Saint-Hubert      | 01/01/1900 | 31/12/9999 | 84059 |
| 6870 | Vesqueville             | Saint-Hubert      | 01/01/1900 | 31/12/9999 | 84059 |
| 6880 | Auby-sur-Semois         | Bertrix           | 01/01/1900 | 31/12/9999 | 84009 |
| 6880 | Bertrix                 | Bertrix           | 01/01/1900 | 31/12/9999 | 84009 |
| 6880 | Cugnon                  | Bertrix           | 01/01/1900 | 31/12/9999 | 84009 |
| 6880 | Jehonville              | Bertrix           | 01/01/1900 | 31/12/9999 | 84009 |
| 6880 | Orgeo                   | Bertrix           | 01/01/1900 | 31/12/9999 | 84009 |
| 6887 | Herbeumont              | Herbeumont        | 01/01/1900 | 31/12/9999 | 84029 |
| 6887 | Saint-Médard            | Herbeumont        | 01/01/1900 | 31/12/9999 | 84029 |
| 6887 | Straimont               | Herbeumont        | 01/01/1900 | 31/12/9999 | 84029 |
| 6890 | Anloy                   | Libin             | 01/01/1900 | 31/12/9999 | 84035 |
| 6890 | Libin                   | Libin             | 01/01/1900 | 31/12/9999 | 84035 |
| 6890 | Ochamps                 | Libin             | 01/01/1900 | 31/12/9999 | 84035 |
| 6890 | Redu                    | Libin             | 01/01/1900 | 31/12/9999 | 84035 |
| 6890 | Smuid                   | Libin             | 01/01/1900 | 31/12/9999 | 84035 |
| 6890 | Transinne               | Libin             | 01/01/1900 | 31/12/9999 | 84035 |
| 6890 | Villance                | Libin             | 01/01/1900 | 31/12/9999 | 84035 |
| 6900 | Aye                     | Marche-en-Famenne | 01/01/1900 | 31/12/9999 | 83034 |
| 6900 | Hargimont               | Marche-en-Famenne | 01/01/1900 | 31/12/9999 | 83034 |
| 6900 | Humain                  | Marche-en-Famenne | 01/01/1900 | 31/12/9999 | 83034 |
| 6900 | Marche-en-Famenne       | Marche-en-Famenne | 01/01/1900 | 31/12/9999 | 83034 |
| 6900 | On                      | Marche-en-Famenne | 01/01/1900 | 31/12/9999 | 83034 |
| 6900 | Roy                     | Marche-en-Famenne | 01/01/1900 | 31/12/9999 | 83034 |
| 6900 | Waha                    | Marche-en-Famenne | 01/01/1900 | 31/12/9999 | 83034 |
| 6920 | Sohier                  | Wellin            | 01/01/1900 | 31/12/9999 | 84075 |
| 6920 | Wellin                  | Wellin            | 01/01/1900 | 31/12/9999 | 84075 |
| 6921 | Chanly                  | Wellin            | 01/01/1900 | 31/12/9999 | 84075 |
| 6922 | Halma                   | Wellin            | 01/01/1900 | 31/12/9999 | 84075 |
| 6924 | Lomprez                 | Wellin            | 01/01/1900 | 31/12/9999 | 84075 |
| 6927 | Bure                    | Tellin            | 01/01/1900 | 31/12/9999 | 84068 |
| 6927 | Grupont                 | Tellin            | 01/01/1900 | 31/12/9999 | 84068 |
| 6927 | Resteigne               | Tellin            | 01/01/1900 | 31/12/9999 | 84068 |
| 6927 | Tellin                  | Tellin            | 01/01/1900 | 31/12/9999 | 84068 |
| 6929 | Daverdisse              | Daverdisse        | 01/01/1900 | 31/12/9999 | 84016 |
| 6929 | Gembes                  | Daverdisse        | 01/01/1900 | 31/12/9999 | 84016 |
| 6929 | Haut-Fays               | Daverdisse        | 01/01/1900 | 31/12/9999 | 84016 |
| 6929 | Porcheresse (Lux.)      | Daverdisse        | 01/01/1900 | 31/12/9999 | 84016 |
| 6940 | Barvaux-sur-Ourthe      | Durbuy            | 01/01/1900 | 31/12/9999 | 83012 |
| 6940 | Durbuy                  | Durbuy            | 01/01/1900 | 31/12/9999 | 83012 |
| 6940 | Grandhan                | Durbuy            | 01/01/1900 | 31/12/9999 | 83012 |
| 6940 | Septon                  | Durbuy            | 01/01/1900 | 31/12/9999 | 83012 |
| 6940 | Wéris                   | Durbuy            | 01/01/1900 | 31/12/9999 | 83012 |
| 6941 | Bende                   | Durbuy            | 01/01/1900 | 31/12/9999 | 83012 |
| 6941 | Bomal-sur-Ourthe        | Durbuy            | 01/01/1900 | 31/12/9999 | 83012 |
| 6941 | Borlon                  | Durbuy            | 01/01/1900 | 31/12/9999 | 83012 |
| 6941 | Heyd                    | Durbuy            | 01/01/1900 | 31/12/9999 | 83012 |
| 6941 | Izier                   | Durbuy            | 01/01/1900 | 31/12/9999 | 83012 |
| 6941 | Tohogne                 | Durbuy            | 01/01/1900 | 31/12/9999 | 83012 |
| 6941 | Villers-Sainte-Gertrude | Durbuy            | 01/01/1900 | 31/12/9999 | 83012 |
| 6950 | Harsin                  | Nassogne          | 01/01/1900 | 31/12/9999 | 83040 |
| 6950 | Nassogne                | Nassogne          | 01/01/1900 | 31/12/9999 | 83040 |
| 6951 | Bande                   | Nassogne          | 01/01/1900 | 31/12/9999 | 83040 |
| 6952 | Grune                   | Nassogne          | 01/01/1900 | 31/12/9999 | 83040 |
| 6953 | Ambly                   | Nassogne          | 01/01/1900 | 31/12/9999 | 83040 |

|      |                        |                     |            |            |       |
|------|------------------------|---------------------|------------|------------|-------|
| 6953 | Forrières              | Nassogne            | 01/01/1900 | 31/12/9999 | 83040 |
| 6953 | Lesterny               | Nassogne            | 01/01/1900 | 31/12/9999 | 83040 |
| 6953 | Masbourg               | Nassogne            | 01/01/1900 | 31/12/9999 | 83040 |
| 6960 | Dochamps               | Manhay              | 01/01/1900 | 31/12/9999 | 83055 |
| 6960 | Grandmenil             | Manhay              | 01/01/1900 | 31/12/9999 | 83055 |
| 6960 | Harre                  | Manhay              | 01/01/1900 | 31/12/9999 | 83055 |
| 6960 | Malempré               | Manhay              | 01/01/1900 | 31/12/9999 | 83055 |
| 6960 | Manhay                 | Manhay              | 01/01/1900 | 31/12/9999 | 83055 |
| 6960 | Odeigne                | Manhay              | 01/01/1900 | 31/12/9999 | 83055 |
| 6960 | Vaux-Chavanne          | Manhay              | 01/01/1900 | 31/12/9999 | 83055 |
| 6970 | Tenneville             | Tenneville          | 01/01/1900 | 31/12/9999 | 83049 |
| 6971 | Champlon               | Tenneville          | 01/01/1900 | 31/12/9999 | 83049 |
| 6972 | Erneuville             | Tenneville          | 01/01/1900 | 31/12/9999 | 83049 |
| 6980 | Beausaint              | La Roche-en-Ardenne | 01/01/1900 | 31/12/9999 | 83031 |
| 6980 | La Roche-en-Ardenne    | La Roche-en-Ardenne | 01/01/1900 | 31/12/9999 | 83031 |
| 6982 | Samrée                 | La Roche-en-Ardenne | 01/01/1900 | 31/12/9999 | 83031 |
| 6983 | Ortho                  | La Roche-en-Ardenne | 01/01/1900 | 31/12/9999 | 83031 |
| 6984 | Hives                  | La Roche-en-Ardenne | 01/01/1900 | 31/12/9999 | 83031 |
| 6986 | Halleux                | La Roche-en-Ardenne | 01/01/1900 | 31/12/9999 | 83031 |
| 6987 | Beffe                  | Rendeux             | 01/01/1900 | 31/12/9999 | 83044 |
| 6987 | Hodister               | Rendeux             | 01/01/1900 | 31/12/9999 | 83044 |
| 6987 | Marcourt               | Rendeux             | 01/01/1900 | 31/12/9999 | 83044 |
| 6987 | Rendeux                | Rendeux             | 01/01/1900 | 31/12/9999 | 83044 |
| 6990 | Fronville              | Hotton              | 01/01/1900 | 31/12/9999 | 83028 |
| 6990 | Hampteau               | Hotton              | 01/01/1900 | 31/12/9999 | 83028 |
| 6990 | Hotton                 | Hotton              | 01/01/1900 | 31/12/9999 | 83028 |
| 6990 | Marenne                | Hotton              | 01/01/1900 | 31/12/9999 | 83028 |
| 6997 | Amonines               | Erezée              | 01/01/1900 | 31/12/9999 | 83013 |
| 6997 | Erezée                 | Erezée              | 01/01/1900 | 31/12/9999 | 83013 |
| 6997 | Mormont                | Erezée              | 01/01/1900 | 31/12/9999 | 83013 |
| 6997 | Soy                    | Erezée              | 01/01/1900 | 31/12/9999 | 83013 |
| 7000 | Bergen                 | Bergen              | 01/01/1900 | 31/12/9999 | 53053 |
| 7010 | Shape-België           |                     | 01/01/1900 | 31/12/9999 |       |
| 7011 | Ghlin                  | Bergen              | 01/01/1900 | 31/12/9999 | 53053 |
| 7012 | Flénu                  | Bergen              | 01/01/1900 | 31/12/9999 | 53053 |
| 7012 | Jemappes               | Bergen              | 01/01/1900 | 31/12/9999 | 53053 |
| 7020 | Maisières              | Bergen              | 01/01/1900 | 31/12/9999 | 53053 |
| 7020 | Nimy                   | Bergen              | 01/01/1900 | 31/12/9999 | 53053 |
| 7021 | Havré                  | Bergen              | 01/01/1900 | 31/12/9999 | 53053 |
| 7022 | Harmignies             | Bergen              | 01/01/1900 | 31/12/9999 | 53053 |
| 7022 | Harveng                | Bergen              | 01/01/1900 | 31/12/9999 | 53053 |
| 7022 | Hyon                   | Bergen              | 01/01/1900 | 31/12/9999 | 53053 |
| 7022 | Mesvin                 | Bergen              | 01/01/1900 | 31/12/9999 | 53053 |
| 7022 | Nouvelles              | Bergen              | 01/01/1900 | 31/12/9999 | 53053 |
| 7024 | Ciply                  | Bergen              | 01/01/1900 | 31/12/9999 | 53053 |
| 7030 | Saint-Symphorien       | Bergen              | 01/01/1900 | 31/12/9999 | 53053 |
| 7031 | Villers-Saint-Ghislain | Bergen              | 01/01/1900 | 31/12/9999 | 53053 |
| 7032 | Spiennes               | Bergen              | 01/01/1900 | 31/12/9999 | 53053 |
| 7033 | Cuesmes                | Bergen              | 01/01/1900 | 31/12/9999 | 53053 |
| 7034 | Obourg                 | Bergen              | 01/01/1900 | 31/12/9999 | 53053 |
| 7034 | Saint-Denis (Ht.)      | Bergen              | 01/01/1900 | 31/12/9999 | 53053 |
| 7040 | Asquillies             | Quévy               | 01/01/1900 | 31/12/9999 | 53084 |
| 7040 | Aulnois                | Quévy               | 01/01/1900 | 31/12/9999 | 53084 |
| 7040 | Blaregnies             | Quévy               | 01/01/1900 | 31/12/9999 | 53084 |
| 7040 | Bougnies               | Quévy               | 01/01/1900 | 31/12/9999 | 53084 |
| 7040 | Genly                  | Quévy               | 01/01/1900 | 31/12/9999 | 53084 |
| 7040 | Goegnies-Chaussée      | Quévy               | 01/01/1900 | 31/12/9999 | 53084 |
| 7040 | Quévy                  | Quévy               | 01/01/1900 | 31/12/9999 | 53084 |
| 7040 | Quévy-le-Grand         | Quévy               | 01/01/1900 | 31/12/9999 | 53084 |
| 7040 | Quévy-le-Petit         | Quévy               | 01/01/1900 | 31/12/9999 | 53084 |
| 7041 | Givry                  | Quévy               | 01/01/1900 | 31/12/9999 | 53084 |
| 7041 | Havay                  | Quévy               | 01/01/1900 | 31/12/9999 | 53084 |
| 7050 | Erbaut                 | Jurbéke             | 01/01/1900 | 31/12/9999 | 53044 |

|      |                                |                 |            |            |       |
|------|--------------------------------|-----------------|------------|------------|-------|
| 7050 | Erbisoeul                      | Jurbeke         | 01/01/1900 | 31/12/9999 | 53044 |
| 7050 | Herchies                       | Jurbeke         | 01/01/1900 | 31/12/9999 | 53044 |
| 7050 | Jurbeke                        | Jurbeke         | 01/01/1900 | 31/12/9999 | 53044 |
| 7050 | Masnuy-Saint-Jean (Jurbise)    | Jurbeke         | 01/01/1900 | 31/12/9999 | 53044 |
| 7050 | Masnuy-Saint-Pierre            | Jurbeke         | 01/01/1900 | 31/12/9999 | 53044 |
| 7060 | Horrues                        | Zinnik          | 01/01/1900 | 31/12/9999 | 55040 |
| 7060 | Zinnik                         | Zinnik          | 01/01/1900 | 31/12/9999 | 55040 |
| 7061 | Casteau (Soignies)             | Zinnik          | 01/01/1900 | 31/12/9999 | 55040 |
| 7061 | Thieusies                      | Zinnik          | 01/01/1900 | 31/12/9999 | 55040 |
| 7062 | Naast                          | Zinnik          | 01/01/1900 | 31/12/9999 | 55040 |
| 7063 | Chaussée-Notre-Dame-Louvignies | Zinnik          | 01/01/1900 | 31/12/9999 | 55040 |
| 7063 | Neufvilles                     | Zinnik          | 01/01/1900 | 31/12/9999 | 55040 |
| 7070 | Gottignies                     | Le Roeulx       | 01/01/1900 | 31/12/9999 | 55035 |
| 7070 | Le Roeulx                      | Le Roeulx       | 01/01/1900 | 31/12/9999 | 55035 |
| 7070 | Mignault                       | Le Roeulx       | 01/01/1900 | 31/12/9999 | 55035 |
| 7070 | Thieu                          | Le Roeulx       | 01/01/1900 | 31/12/9999 | 55035 |
| 7070 | Ville-sur-Haine (Le Roeulx)    | Le Roeulx       | 01/01/1900 | 31/12/9999 | 55035 |
| 7080 | Eugies (Frameries)             | Frameries       | 01/01/1900 | 31/12/9999 | 53028 |
| 7080 | Frameries                      | Frameries       | 01/01/1900 | 31/12/9999 | 53028 |
| 7080 | La Bouverie                    | Frameries       | 01/01/1900 | 31/12/9999 | 53028 |
| 7080 | Noirchain                      | Frameries       | 01/01/1900 | 31/12/9999 | 53028 |
| 7080 | Sars-la-Bruyère                | Frameries       | 01/01/1900 | 31/12/9999 | 53028 |
| 7090 | 's Gravenbrakel                | 's Gravenbrakel | 01/01/1900 | 31/12/9999 | 55004 |
| 7090 | Hennuyères                     | 's Gravenbrakel | 01/01/1900 | 31/12/9999 | 55004 |
| 7090 | Henripont                      | 's Gravenbrakel | 01/01/1900 | 31/12/9999 | 55004 |
| 7090 | Petit-Roeulx-lez-Braine        | 's Gravenbrakel | 01/01/1900 | 31/12/9999 | 55004 |
| 7090 | Ronquières                     | 's Gravenbrakel | 01/01/1900 | 31/12/9999 | 55004 |
| 7090 | Steenkerque (Ht.)              | 's Gravenbrakel | 01/01/1900 | 31/12/9999 | 55004 |
| 7100 | Haine-Saint-Paul               | La Louvière     | 01/01/1900 | 31/12/2018 | 55022 |
| 7100 | Haine-Saint-Paul               | La Louvière     | 01/01/2019 | 31/12/9999 | 58001 |
| 7100 | Haine-Saint-Pierre             | La Louvière     | 01/01/1900 | 31/12/2018 | 55022 |
| 7100 | Haine-Saint-Pierre             | La Louvière     | 01/01/2019 | 31/12/9999 | 58001 |
| 7100 | La Louvière                    | La Louvière     | 01/01/1900 | 31/12/2018 | 55022 |
| 7100 | La Louvière                    | La Louvière     | 01/01/2019 | 31/12/9999 | 58001 |
| 7100 | Saint-Vaast                    | La Louvière     | 01/01/1900 | 31/12/2018 | 55022 |
| 7100 | Saint-Vaast                    | La Louvière     | 01/01/2019 | 31/12/9999 | 58001 |
| 7100 | Trivières                      | La Louvière     | 01/01/1900 | 31/12/2018 | 55022 |
| 7100 | Trivières                      | La Louvière     | 01/01/2019 | 31/12/9999 | 58001 |
| 7110 | Boussoit                       | La Louvière     | 01/01/1900 | 31/12/2018 | 55022 |
| 7110 | Boussoit                       | La Louvière     | 01/01/2019 | 31/12/9999 | 58001 |
| 7110 | Houdeng-Aimeries               | La Louvière     | 01/01/1900 | 31/12/2018 | 55022 |
| 7110 | Houdeng-Aimeries               | La Louvière     | 01/01/2019 | 31/12/9999 | 58001 |
| 7110 | Houdeng-Goegnies               | La Louvière     | 01/01/2019 | 31/12/9999 | 58001 |
| 7110 | Houdeng-Goegnies (La Louvière) | La Louvière     | 01/01/1900 | 31/12/2018 | 55022 |
| 7110 | Maurage                        | La Louvière     | 01/01/1900 | 31/12/2018 | 55022 |
| 7110 | Maurage                        | La Louvière     | 01/01/2019 | 31/12/9999 | 58001 |
| 7110 | Strépy-Bracquegnies            | La Louvière     | 01/01/1900 | 31/12/2018 | 55022 |
| 7110 | Strépy-Bracquegnies            | La Louvière     | 01/01/2019 | 31/12/9999 | 58001 |
| 7120 | Croix-lez-Rouveroy             | Estinnes        | 01/01/1900 | 31/12/2018 | 56085 |
| 7120 | Croix-lez-Rouveroy             | Estinnes        | 01/01/2019 | 31/12/9999 | 58003 |
| 7120 | Estinnes                       | Estinnes        | 01/01/1900 | 31/12/2018 | 56085 |
| 7120 | Estinnes                       | Estinnes        | 01/01/2019 | 31/12/9999 | 58003 |
| 7120 | Estinnes-au-Mont               | Estinnes        | 01/01/1900 | 31/12/2018 | 56085 |
| 7120 | Estinnes-au-Mont               | Estinnes        | 01/01/2019 | 31/12/9999 | 58003 |
| 7120 | Estinnes-au-Val                | Estinnes        | 01/01/1900 | 31/12/2018 | 56085 |
| 7120 | Estinnes-au-Val                | Estinnes        | 01/01/2019 | 31/12/9999 | 58003 |
| 7120 | Fauroeux                       | Estinnes        | 01/01/1900 | 31/12/2018 | 56085 |
| 7120 | Fauroeux                       | Estinnes        | 01/01/2019 | 31/12/9999 | 58003 |
| 7120 | Haulchin                       | Estinnes        | 01/01/1900 | 31/12/2018 | 56085 |
| 7120 | Haulchin                       | Estinnes        | 01/01/2019 | 31/12/9999 | 58003 |
| 7120 | Peissant                       | Estinnes        | 01/01/1900 | 31/12/2018 | 56085 |
| 7120 | Peissant                       | Estinnes        | 01/01/2019 | 31/12/9999 | 58003 |
| 7120 | Rouveroy (Ht.)                 | Estinnes        | 01/01/1900 | 31/12/2018 | 56085 |

|      |                           |                         |            |            |       |
|------|---------------------------|-------------------------|------------|------------|-------|
| 7120 | Rouveroy (Ht.)            | Estinnes                | 01/01/2019 | 31/12/9999 | 58003 |
| 7120 | Vellereille-le-Sec        | Estinnes                | 01/01/1900 | 31/12/2018 | 56085 |
| 7120 | Vellereille-le-Sec        | Estinnes                | 01/01/2019 | 31/12/9999 | 58003 |
| 7120 | Vellereille-les-Brayeux   | Estinnes                | 01/01/1900 | 31/12/2018 | 56085 |
| 7120 | Vellereille-les-Brayeux   | Estinnes                | 01/01/2019 | 31/12/9999 | 58003 |
| 7130 | Battignies                | Binche                  | 01/01/1900 | 31/12/2018 | 56011 |
| 7130 | Battignies                | Binche                  | 01/01/2019 | 31/12/9999 | 58002 |
| 7130 | Binche                    | Binche                  | 01/01/1900 | 31/12/2018 | 56011 |
| 7130 | Binche                    | Binche                  | 01/01/2019 | 31/12/9999 | 58002 |
| 7130 | Bray                      | Binche                  | 01/01/1900 | 31/12/2018 | 56011 |
| 7130 | Bray                      | Binche                  | 01/01/2019 | 31/12/9999 | 58002 |
| 7131 | Waudrez                   | Binche                  | 01/01/1900 | 31/12/2018 | 56011 |
| 7131 | Waudrez                   | Binche                  | 01/01/2019 | 31/12/9999 | 58002 |
| 7133 | Buvrines                  | Binche                  | 01/01/1900 | 31/12/2018 | 56011 |
| 7133 | Buvrines                  | Binche                  | 01/01/2019 | 31/12/9999 | 58002 |
| 7134 | Epinois                   | Binche                  | 01/01/1900 | 31/12/2018 | 56011 |
| 7134 | Epinois                   | Binche                  | 01/01/2019 | 31/12/9999 | 58002 |
| 7134 | Leval-Trahegnies          | Binche                  | 01/01/1900 | 31/12/2018 | 56011 |
| 7134 | Leval-Trahegnies          | Binche                  | 01/01/2019 | 31/12/9999 | 58002 |
| 7134 | Péronnes-lez-Binche       | Binche                  | 01/01/1900 | 31/12/2018 | 56011 |
| 7134 | Péronnes-lez-Binche       | Binche                  | 01/01/2019 | 31/12/9999 | 58002 |
| 7134 | Ressaix                   | Binche                  | 01/01/1900 | 31/12/2018 | 56011 |
| 7134 | Ressaix                   | Binche                  | 01/01/2019 | 31/12/9999 | 58002 |
| 7140 | Morlanwelz                | Morlanwelz              | 01/01/1900 | 31/12/2018 | 56087 |
| 7140 | Morlanwelz                | Morlanwelz              | 01/01/2019 | 31/12/9999 | 58004 |
| 7140 | Morlanwelz-Mariemont      | Morlanwelz              | 01/01/1900 | 31/12/2018 | 56087 |
| 7140 | Morlanwelz-Mariemont      | Morlanwelz              | 01/01/2019 | 31/12/9999 | 58004 |
| 7141 | Carnières                 | Morlanwelz              | 01/01/1900 | 31/12/2018 | 56087 |
| 7141 | Carnières                 | Morlanwelz              | 01/01/2019 | 31/12/9999 | 58004 |
| 7141 | Mont-Sainte-Aldegonde     | Morlanwelz              | 01/01/1900 | 31/12/2018 | 56087 |
| 7141 | Mont-Sainte-Aldegonde     | Morlanwelz              | 01/01/2019 | 31/12/9999 | 58004 |
| 7160 | Chapelle-lez-Herlaimont   | Chapelle-lez-Herlaimont | 01/01/1900 | 31/12/9999 | 52010 |
| 7160 | Godarville                | Chapelle-lez-Herlaimont | 01/01/1900 | 31/12/9999 | 52010 |
| 7160 | Piéton                    | Chapelle-lez-Herlaimont | 01/01/1900 | 31/12/9999 | 52010 |
| 7170 | Bellecourt                | Manage                  | 01/01/1900 | 31/12/2018 | 52043 |
| 7170 | Bellecourt                | Manage                  | 01/01/2019 | 31/12/9999 | 55086 |
| 7170 | Bois-d'Haine              | Manage                  | 01/01/1900 | 31/12/2018 | 52043 |
| 7170 | Bois-d'Haine              | Manage                  | 01/01/2019 | 31/12/9999 | 55086 |
| 7170 | Fayt-lez-Manage           | Manage                  | 01/01/1900 | 31/12/2018 | 52043 |
| 7170 | Fayt-lez-Manage           | Manage                  | 01/01/2019 | 31/12/9999 | 55086 |
| 7170 | La Hestre                 | Manage                  | 01/01/1900 | 31/12/2018 | 52043 |
| 7170 | La Hestre                 | Manage                  | 01/01/2019 | 31/12/9999 | 55086 |
| 7170 | Manage                    | Manage                  | 01/01/1900 | 31/12/2018 | 52043 |
| 7170 | Manage                    | Manage                  | 01/01/2019 | 31/12/9999 | 55086 |
| 7180 | Seneffe                   | Seneffe                 | 01/01/1900 | 31/12/2018 | 52063 |
| 7180 | Seneffe                   | Seneffe                 | 01/01/2019 | 31/12/9999 | 55085 |
| 7181 | Arquennes                 | Seneffe                 | 01/01/1900 | 31/12/2018 | 52063 |
| 7181 | Arquennes                 | Seneffe                 | 01/01/2019 | 31/12/9999 | 55085 |
| 7181 | Familleureux              | Seneffe                 | 01/01/1900 | 31/12/2018 | 52063 |
| 7181 | Familleureux              | Seneffe                 | 01/01/2019 | 31/12/9999 | 55085 |
| 7181 | Feluy                     | Seneffe                 | 01/01/1900 | 31/12/2018 | 52063 |
| 7181 | Feluy                     | Seneffe                 | 01/01/2019 | 31/12/9999 | 55085 |
| 7181 | Petit-Roeulx-lez-Nivelles | Seneffe                 | 01/01/1900 | 31/12/2018 | 52063 |
| 7181 | Petit-Roeulx-lez-Nivelles | Seneffe                 | 01/01/2019 | 31/12/9999 | 55085 |
| 7190 | Ecaussinnes               | Ecaussinnes             | 01/01/1900 | 31/12/9999 | 55050 |
| 7190 | Ecaussinnes-d'Enghien     | Ecaussinnes             | 01/01/1900 | 31/12/9999 | 55050 |
| 7190 | Marche-lez-Ecaussinnes    | Ecaussinnes             | 01/01/1900 | 31/12/9999 | 55050 |
| 7191 | Ecaussinnes-Lalaing       | Ecaussinnes             | 01/01/1900 | 31/12/9999 | 55050 |
| 7300 | Boussu                    | Boussu                  | 01/01/1900 | 31/12/9999 | 53014 |
| 7301 | Hornu                     | Boussu                  | 01/01/1900 | 31/12/9999 | 53014 |
| 7320 | Bernissart                | Bernissart              | 01/01/1900 | 31/12/9999 | 51009 |
| 7321 | Blaton                    | Bernissart              | 01/01/1900 | 31/12/9999 | 51009 |
| 7321 | Harchies                  | Bernissart              | 01/01/1900 | 31/12/9999 | 51009 |

|      |                             |                |            |            |       |
|------|-----------------------------|----------------|------------|------------|-------|
| 7322 | Pommeroeul                  | Bernissart     | 01/01/1900 | 31/12/9999 | 51009 |
| 7322 | Ville-Pommeroeul            | Bernissart     | 01/01/1900 | 31/12/9999 | 51009 |
| 7330 | Saint-Ghislain              | Saint-Ghislain | 01/01/1900 | 31/12/9999 | 53070 |
| 7331 | Baudour                     | Saint-Ghislain | 01/01/1900 | 31/12/9999 | 53070 |
| 7332 | Neufmaison                  | Saint-Ghislain | 01/01/1900 | 31/12/9999 | 53070 |
| 7332 | Sirault                     | Saint-Ghislain | 01/01/1900 | 31/12/9999 | 53070 |
| 7333 | Tertre                      | Saint-Ghislain | 01/01/1900 | 31/12/9999 | 53070 |
| 7334 | Hautrage                    | Saint-Ghislain | 01/01/1900 | 31/12/9999 | 53070 |
| 7334 | Villerot                    | Saint-Ghislain | 01/01/1900 | 31/12/9999 | 53070 |
| 7340 | Colfontaine                 | Colfontaine    | 01/01/1900 | 31/12/9999 | 53082 |
| 7340 | Paturages                   | Colfontaine    | 01/01/1900 | 31/12/9999 | 53082 |
| 7340 | Warquignies                 | Colfontaine    | 01/01/1900 | 31/12/9999 | 53082 |
| 7340 | Wasmes                      | Colfontaine    | 01/01/1900 | 31/12/9999 | 53082 |
| 7350 | Hainin                      | Hensies        | 01/01/1900 | 31/12/9999 | 53039 |
| 7350 | Hensies                     | Hensies        | 01/01/1900 | 31/12/9999 | 53039 |
| 7350 | Montroeuil-sur-Haine        | Hensies        | 01/01/1900 | 31/12/9999 | 53039 |
| 7350 | Thulin                      | Hensies        | 01/01/1900 | 31/12/9999 | 53039 |
| 7370 | Blaugies                    | Dour           | 01/01/1900 | 31/12/9999 | 53020 |
| 7370 | Dour                        | Dour           | 01/01/1900 | 31/12/9999 | 53020 |
| 7370 | Elouges                     | Dour           | 01/01/1900 | 31/12/9999 | 53020 |
| 7370 | Wihéries                    | Dour           | 01/01/1900 | 31/12/9999 | 53020 |
| 7380 | Baisieux                    | Quiévrain      | 01/01/1900 | 31/12/9999 | 53068 |
| 7380 | Quiévrain                   | Quiévrain      | 01/01/1900 | 31/12/9999 | 53068 |
| 7382 | Audregnies                  | Quiévrain      | 01/01/1900 | 31/12/9999 | 53068 |
| 7387 | Angre                       | Honnelles      | 01/01/1900 | 31/12/9999 | 53083 |
| 7387 | Angreau                     | Honnelles      | 01/01/1900 | 31/12/9999 | 53083 |
| 7387 | Athis                       | Honnelles      | 01/01/1900 | 31/12/9999 | 53083 |
| 7387 | Autreppe                    | Honnelles      | 01/01/1900 | 31/12/9999 | 53083 |
| 7387 | Erquennes                   | Honnelles      | 01/01/1900 | 31/12/9999 | 53083 |
| 7387 | Fayt-le-Franc               | Honnelles      | 01/01/1900 | 31/12/9999 | 53083 |
| 7387 | Honnelles                   | Honnelles      | 01/01/1900 | 31/12/9999 | 53083 |
| 7387 | Marchipont                  | Honnelles      | 01/01/1900 | 31/12/9999 | 53083 |
| 7387 | Montignies-sur-Roc          | Honnelles      | 01/01/1900 | 31/12/9999 | 53083 |
| 7387 | Onnezies                    | Honnelles      | 01/01/1900 | 31/12/9999 | 53083 |
| 7387 | Roisin                      | Honnelles      | 01/01/1900 | 31/12/9999 | 53083 |
| 7390 | Quaregnon                   | Quaregnon      | 01/01/1900 | 31/12/9999 | 53065 |
| 7390 | Wasmuel                     | Quaregnon      | 01/01/1900 | 31/12/9999 | 53065 |
| 7500 | Doornik                     | Doornik        | 01/01/1900 | 31/12/9999 | 57081 |
| 7500 | Ere                         | Doornik        | 01/01/1900 | 31/12/9999 | 57081 |
| 7500 | Saint-Maur                  | Doornik        | 01/01/1900 | 31/12/9999 | 57081 |
| 7501 | Orcq                        | Doornik        | 01/01/1900 | 31/12/9999 | 57081 |
| 7502 | Esplechin                   | Doornik        | 01/01/1900 | 31/12/9999 | 57081 |
| 7503 | Froyennes                   | Doornik        | 01/01/1900 | 31/12/9999 | 57081 |
| 7504 | Froidmont                   | Doornik        | 01/01/1900 | 31/12/9999 | 57081 |
| 7506 | Willemeau                   | Doornik        | 01/01/1900 | 31/12/9999 | 57081 |
| 7510 | 3 Suisses                   |                | 01/01/1900 | 31/12/9999 |       |
| 7511 | Vitrine Magique             |                | 01/01/1900 | 31/12/9999 |       |
| 7512 | Yves Rocher                 |                | 01/01/1900 | 31/12/9999 |       |
| 7513 | Yves Rocher                 |                | 01/01/1900 | 31/12/9999 |       |
| 7520 | Ramegnies-Chin              | Doornik        | 01/01/1900 | 31/12/9999 | 57081 |
| 7520 | Templeuve                   | Doornik        | 01/01/1900 | 31/12/9999 | 57081 |
| 7521 | Chercq                      | Doornik        | 01/01/1900 | 31/12/9999 | 57081 |
| 7522 | Blandain                    | Doornik        | 01/01/1900 | 31/12/9999 | 57081 |
| 7522 | Hertain                     | Doornik        | 01/01/1900 | 31/12/9999 | 57081 |
| 7522 | Lamain                      | Doornik        | 01/01/1900 | 31/12/9999 | 57081 |
| 7522 | Marquain                    | Doornik        | 01/01/1900 | 31/12/9999 | 57081 |
| 7530 | Gaurain-Ramecroix (Doornik) | Doornik        | 01/01/1900 | 31/12/9999 | 57081 |
| 7531 | Havinnes                    | Doornik        | 01/01/1900 | 31/12/9999 | 57081 |
| 7532 | Beclers                     | Doornik        | 01/01/1900 | 31/12/9999 | 57081 |
| 7533 | Thimougies                  | Doornik        | 01/01/1900 | 31/12/9999 | 57081 |
| 7534 | Barry                       | Doornik        | 01/01/1900 | 31/12/9999 | 57081 |
| 7534 | Maulde                      | Doornik        | 01/01/1900 | 31/12/9999 | 57081 |
| 7536 | Vaulx (Tournai)             | Doornik        | 01/01/1900 | 31/12/9999 | 57081 |

|      |                          |                  |            |            |       |
|------|--------------------------|------------------|------------|------------|-------|
| 7538 | Vezon                    | Doornik          | 01/01/1900 | 31/12/9999 | 57081 |
| 7540 | Kain                     | Doornik          | 01/01/1900 | 31/12/9999 | 57081 |
| 7540 | Melles                   | Doornik          | 01/01/1900 | 31/12/9999 | 57081 |
| 7540 | Quartes                  | Doornik          | 01/01/1900 | 31/12/9999 | 57081 |
| 7540 | Rumillies                | Doornik          | 01/01/1900 | 31/12/9999 | 57081 |
| 7542 | Mont-Saint-Aubert        | Doornik          | 01/01/1900 | 31/12/9999 | 57081 |
| 7543 | Mourcourt                | Doornik          | 01/01/1900 | 31/12/9999 | 57081 |
| 7548 | Warchin                  | Doornik          | 01/01/1900 | 31/12/9999 | 57081 |
| 7600 | Péruwelz                 | Péruwelz         | 01/01/1900 | 31/12/9999 | 57064 |
| 7601 | Roucourt                 | Péruwelz         | 01/01/1900 | 31/12/9999 | 57064 |
| 7602 | Bury                     | Péruwelz         | 01/01/1900 | 31/12/9999 | 57064 |
| 7603 | Bon-Secours              | Péruwelz         | 01/01/1900 | 31/12/9999 | 57064 |
| 7604 | Baugnies                 | Péruwelz         | 01/01/1900 | 31/12/9999 | 57064 |
| 7604 | Braffe                   | Péruwelz         | 01/01/1900 | 31/12/9999 | 57064 |
| 7604 | Brasmenil                | Péruwelz         | 01/01/1900 | 31/12/9999 | 57064 |
| 7604 | Callenelle               | Péruwelz         | 01/01/1900 | 31/12/9999 | 57064 |
| 7604 | Wasmes-Audemez-Briffoeil | Péruwelz         | 01/01/1900 | 31/12/9999 | 57064 |
| 7608 | Wiers                    | Péruwelz         | 01/01/1900 | 31/12/9999 | 57064 |
| 7610 | Rumes                    | Rumes            | 01/01/1900 | 31/12/9999 | 57072 |
| 7611 | La Glanerie              | Rumes            | 01/01/1900 | 31/12/9999 | 57072 |
| 7618 | Taintignies              | Rumes            | 01/01/1900 | 31/12/9999 | 57072 |
| 7620 | Bléharies                | Brunehaut        | 01/01/1900 | 31/12/9999 | 57093 |
| 7620 | Brunehaut                | Brunehaut        | 01/01/1900 | 31/12/9999 | 57093 |
| 7620 | Guignies                 | Brunehaut        | 01/01/1900 | 31/12/9999 | 57093 |
| 7620 | Hollain                  | Brunehaut        | 01/01/1900 | 31/12/9999 | 57093 |
| 7620 | Jollain-Merlin           | Brunehaut        | 01/01/1900 | 31/12/9999 | 57093 |
| 7620 | Wez-Velvain              | Brunehaut        | 01/01/1900 | 31/12/9999 | 57093 |
| 7621 | Lesdain                  | Brunehaut        | 01/01/1900 | 31/12/9999 | 57093 |
| 7622 | Laplaigne                | Brunehaut        | 01/01/1900 | 31/12/9999 | 57093 |
| 7623 | Rongy                    | Brunehaut        | 01/01/1900 | 31/12/9999 | 57093 |
| 7624 | Howardries               | Brunehaut        | 01/01/1900 | 31/12/9999 | 57093 |
| 7640 | Antoing                  | Antoing          | 01/01/1900 | 31/12/9999 | 57003 |
| 7640 | Maubray                  | Antoing          | 01/01/1900 | 31/12/9999 | 57003 |
| 7640 | Péronnes-lez-Antoing     | Antoing          | 01/01/1900 | 31/12/9999 | 57003 |
| 7641 | Bruyelle                 | Antoing          | 01/01/1900 | 31/12/9999 | 57003 |
| 7642 | Calonne                  | Antoing          | 01/01/1900 | 31/12/9999 | 57003 |
| 7643 | Fontenoy                 | Antoing          | 01/01/1900 | 31/12/9999 | 57003 |
| 7700 | Luingne                  | Moeskroen        | 01/01/1900 | 31/12/2018 | 54007 |
| 7700 | Luingne                  | Moeskroen        | 01/01/2019 | 31/12/9999 | 57096 |
| 7700 | Moeskroen                | Moeskroen        | 01/01/1900 | 31/12/2018 | 54007 |
| 7700 | Moeskroen                | Moeskroen        | 01/01/2019 | 31/12/9999 | 57096 |
| 7711 | Dottenijs                | Moeskroen        | 01/01/1900 | 31/12/2018 | 54007 |
| 7711 | Dottenijs                | Moeskroen        | 01/01/2019 | 31/12/9999 | 57096 |
| 7712 | Herseaux                 | Moeskroen        | 01/01/1900 | 31/12/2018 | 54007 |
| 7712 | Herseaux                 | Moeskroen        | 01/01/2019 | 31/12/9999 | 57096 |
| 7730 | Bailleul                 | Estaimpuis       | 01/01/1900 | 31/12/9999 | 57027 |
| 7730 | Estaimbourg              | Estaimpuis       | 01/01/1900 | 31/12/9999 | 57027 |
| 7730 | Estaimpuis               | Estaimpuis       | 01/01/1900 | 31/12/9999 | 57027 |
| 7730 | Evregnies                | Estaimpuis       | 01/01/1900 | 31/12/9999 | 57027 |
| 7730 | Leers-Nord               | Estaimpuis       | 01/01/1900 | 31/12/9999 | 57027 |
| 7730 | Néchin                   | Estaimpuis       | 01/01/1900 | 31/12/9999 | 57027 |
| 7730 | Saint-Léger (Ht.)        | Estaimpuis       | 01/01/1900 | 31/12/9999 | 57027 |
| 7740 | Pecq                     | Pecq             | 01/01/1900 | 31/12/9999 | 57062 |
| 7740 | Warcoing                 | Pecq             | 01/01/1900 | 31/12/9999 | 57062 |
| 7742 | Hérinnes-lez-Pecq        | Pecq             | 01/01/1900 | 31/12/9999 | 57062 |
| 7743 | Esquelmes                | Pecq             | 01/01/1900 | 31/12/9999 | 57062 |
| 7743 | Obigies                  | Pecq             | 01/01/1900 | 31/12/9999 | 57062 |
| 7750 | Amougies                 | Mont-de-l'Enclus | 01/01/1900 | 31/12/9999 | 57095 |
| 7750 | Anseroeul                | Mont-de-l'Enclus | 01/01/1900 | 31/12/9999 | 57095 |
| 7750 | Mont-de-l'Enclus         | Mont-de-l'Enclus | 01/01/1900 | 31/12/9999 | 57095 |
| 7750 | Orroir                   | Mont-de-l'Enclus | 01/01/1900 | 31/12/9999 | 57095 |
| 7750 | Russeignies              | Mont-de-l'Enclus | 01/01/1900 | 31/12/9999 | 57095 |
| 7760 | Celles                   | Celles           | 01/01/1900 | 31/12/9999 | 57018 |

|      |                     |               |            |            |       |
|------|---------------------|---------------|------------|------------|-------|
| 7760 | Celles (Ht.)        | Celles        | 01/01/1900 | 31/12/9999 | 57018 |
| 7760 | Escanaffles         | Celles        | 01/01/1900 | 31/12/9999 | 57018 |
| 7760 | Molenbaix           | Celles        | 01/01/1900 | 31/12/9999 | 57018 |
| 7760 | Popuelles           | Celles        | 01/01/1900 | 31/12/9999 | 57018 |
| 7760 | Pottes              | Celles        | 01/01/1900 | 31/12/9999 | 57018 |
| 7760 | Velaines            | Celles        | 01/01/1900 | 31/12/9999 | 57018 |
| 7780 | Komen               | Komen-Waasten | 01/01/2019 | 31/12/9999 | 57097 |
| 7780 | Komen-Waasten       | Komen-Waasten | 01/01/1900 | 31/12/2018 | 54010 |
| 7780 | Komen-Waasten       | Komen-Waasten | 01/01/2019 | 31/12/9999 | 57097 |
| 7780 | Komen               | Komen-Waasten | 01/01/1900 | 31/12/2018 | 54010 |
| 7781 | Houthem (Komen)     | Komen-Waasten | 01/01/1900 | 31/12/2018 | 54010 |
| 7781 | Houthem (Komen)     | Komen-Waasten | 01/01/2019 | 31/12/9999 | 57097 |
| 7782 | Ploegsteert         | Komen-Waasten | 01/01/1900 | 31/12/2018 | 54010 |
| 7782 | Ploegsteert         | Komen-Waasten | 01/01/2019 | 31/12/9999 | 57097 |
| 7783 | Bizet               | Komen-Waasten | 01/01/1900 | 31/12/2018 | 54010 |
| 7783 | Bizet               | Komen-Waasten | 01/01/2019 | 31/12/9999 | 57097 |
| 7784 | Neerwaasten         | Komen-Waasten | 01/01/1900 | 31/12/2018 | 54010 |
| 7784 | Neerwaasten         | Komen-Waasten | 01/01/2019 | 31/12/9999 | 57097 |
| 7784 | Waasten             | Komen-Waasten | 01/01/1900 | 31/12/2018 | 54010 |
| 7784 | Waasten             | Komen-Waasten | 01/01/2019 | 31/12/9999 | 57097 |
| 7800 | Aat                 | Aat           | 01/01/1900 | 31/12/9999 | 51004 |
| 7800 | Lanquesaint         | Aat           | 01/01/1900 | 31/12/9999 | 51004 |
| 7801 | Irchonwelz          | Aat           | 01/01/1900 | 31/12/9999 | 51004 |
| 7802 | Ormeignies          | Aat           | 01/01/1900 | 31/12/9999 | 51004 |
| 7803 | Bouvignies          | Aat           | 01/01/1900 | 31/12/9999 | 51004 |
| 7804 | Ostiches            | Aat           | 01/01/1900 | 31/12/9999 | 51004 |
| 7804 | Rebaix              | Aat           | 01/01/1900 | 31/12/9999 | 51004 |
| 7810 | Maffle              | Aat           | 01/01/1900 | 31/12/9999 | 51004 |
| 7811 | Arbre (Ht.)         | Aat           | 01/01/1900 | 31/12/9999 | 51004 |
| 7812 | Houtaing            | Aat           | 01/01/1900 | 31/12/9999 | 51004 |
| 7812 | Ligne               | Aat           | 01/01/1900 | 31/12/9999 | 51004 |
| 7812 | Mainvault           | Aat           | 01/01/1900 | 31/12/9999 | 51004 |
| 7812 | Moulbaix            | Aat           | 01/01/1900 | 31/12/9999 | 51004 |
| 7812 | Villers-Notre-Dame  | Aat           | 01/01/1900 | 31/12/9999 | 51004 |
| 7812 | Villers-Saint-Amand | Aat           | 01/01/1900 | 31/12/9999 | 51004 |
| 7822 | Ghislenghien        | Aat           | 01/01/1900 | 31/12/9999 | 51004 |
| 7822 | Isières             | Aat           | 01/01/1900 | 31/12/9999 | 51004 |
| 7822 | Meslin-l'Évêque     | Aat           | 01/01/1900 | 31/12/9999 | 51004 |
| 7823 | Gibecq              | Aat           | 01/01/1900 | 31/12/9999 | 51004 |
| 7830 | Bassilly            | Opzullik      | 01/01/1900 | 31/12/2018 | 55039 |
| 7830 | Bassilly            | Opzullik      | 01/01/2019 | 31/12/9999 | 51068 |
| 7830 | Fouleng             | Opzullik      | 01/01/1900 | 31/12/2018 | 55039 |
| 7830 | Fouleng             | Opzullik      | 01/01/2019 | 31/12/9999 | 51068 |
| 7830 | Gondregnies         | Opzullik      | 01/01/1900 | 31/12/2018 | 55039 |
| 7830 | Gondregnies         | Opzullik      | 01/01/2019 | 31/12/9999 | 51068 |
| 7830 | Graty               | Opzullik      | 01/01/1900 | 31/12/2018 | 55039 |
| 7830 | Graty               | Opzullik      | 01/01/2019 | 31/12/9999 | 51068 |
| 7830 | Hellebecq           | Opzullik      | 01/01/1900 | 31/12/2018 | 55039 |
| 7830 | Hellebecq           | Opzullik      | 01/01/2019 | 31/12/9999 | 51068 |
| 7830 | Hoves (Ht.)         | Opzullik      | 01/01/1900 | 31/12/2018 | 55039 |
| 7830 | Hoves (Ht.)         | Opzullik      | 01/01/2019 | 31/12/9999 | 51068 |
| 7830 | Opzullik            | Opzullik      | 01/01/1900 | 31/12/2018 | 55039 |
| 7830 | Opzullik            | Opzullik      | 01/01/2019 | 31/12/9999 | 51068 |
| 7830 | Thoricourt          | Opzullik      | 01/01/1900 | 31/12/2018 | 55039 |
| 7830 | Thoricourt          | Opzullik      | 01/01/2019 | 31/12/9999 | 51068 |
| 7850 | Edingen             | Edingen       | 01/01/1900 | 31/12/2018 | 55010 |
| 7850 | Edingen             | Edingen       | 01/01/2019 | 31/12/9999 | 51067 |
| 7850 | Lettelingen         | Edingen       | 01/01/1900 | 31/12/2018 | 55010 |
| 7850 | Lettelingen         | Edingen       | 01/01/2019 | 31/12/9999 | 51067 |
| 7850 | Mark                | Edingen       | 01/01/1900 | 31/12/2018 | 55010 |
| 7850 | Mark                | Edingen       | 01/01/2019 | 31/12/9999 | 51067 |
| 7860 | Lessen              | Lessen        | 01/01/1900 | 31/12/2018 | 55023 |
| 7860 | Lessen              | Lessen        | 01/01/2019 | 31/12/9999 | 51069 |

|      |                       |                     |            |            |       |
|------|-----------------------|---------------------|------------|------------|-------|
| 7861 | Papignies             | Lessen              | 01/01/1900 | 31/12/2018 | 55023 |
| 7861 | Papignies             | Lessen              | 01/01/2019 | 31/12/9999 | 51069 |
| 7861 | Wannebecq             | Lessen              | 01/01/1900 | 31/12/2018 | 55023 |
| 7861 | Wannebecq             | Lessen              | 01/01/2019 | 31/12/9999 | 51069 |
| 7862 | Ogy                   | Lessen              | 01/01/1900 | 31/12/2018 | 55023 |
| 7862 | Ogy                   | Lessen              | 01/01/2019 | 31/12/9999 | 51069 |
| 7863 | Ghoy                  | Lessen              | 01/01/1900 | 31/12/2018 | 55023 |
| 7863 | Ghoy                  | Lessen              | 01/01/2019 | 31/12/9999 | 51069 |
| 7864 | Deux-Acren            | Lessen              | 01/01/1900 | 31/12/2018 | 55023 |
| 7864 | Deux-Acren            | Lessen              | 01/01/2019 | 31/12/9999 | 51069 |
| 7866 | Bois-de-Lessines      | Lessen              | 01/01/1900 | 31/12/2018 | 55023 |
| 7866 | Bois-de-Lessines      | Lessen              | 01/01/2019 | 31/12/9999 | 51069 |
| 7866 | Ollignies             | Lessen              | 01/01/1900 | 31/12/2018 | 55023 |
| 7866 | Ollignies             | Lessen              | 01/01/2019 | 31/12/9999 | 51069 |
| 7870 | Bauffe                | Lens                | 01/01/1900 | 31/12/9999 | 53046 |
| 7870 | Cambron-Saint-Vincent | Lens                | 01/01/1900 | 31/12/9999 | 53046 |
| 7870 | Lens                  | Lens                | 01/01/1900 | 31/12/9999 | 53046 |
| 7870 | Lombise               | Lens                | 01/01/1900 | 31/12/9999 | 53046 |
| 7870 | Montignies-lez-Lens   | Lens                | 01/01/1900 | 31/12/9999 | 53046 |
| 7880 | Vloesberg             | Vloesberg           | 01/01/1900 | 31/12/9999 | 51019 |
| 7890 | Elzele                | Elzele              | 01/01/1900 | 31/12/9999 | 51017 |
| 7890 | Lahamaide             | Elzele              | 01/01/1900 | 31/12/9999 | 51017 |
| 7890 | Wodecq                | Elzele              | 01/01/1900 | 31/12/9999 | 51017 |
| 7900 | Grandmetz             | Leuze-en-Hainaut    | 01/01/1900 | 31/12/9999 | 57094 |
| 7900 | Leuze-en-Hainaut      | Leuze-en-Hainaut    | 01/01/1900 | 31/12/9999 | 57094 |
| 7901 | Thieulain             | Leuze-en-Hainaut    | 01/01/1900 | 31/12/9999 | 57094 |
| 7903 | Blicquy               | Leuze-en-Hainaut    | 01/01/1900 | 31/12/9999 | 57094 |
| 7903 | Chapelle-à-Oie        | Leuze-en-Hainaut    | 01/01/1900 | 31/12/9999 | 57094 |
| 7903 | Chapelle-à-Wattines   | Leuze-en-Hainaut    | 01/01/1900 | 31/12/9999 | 57094 |
| 7904 | Pipaix                | Leuze-en-Hainaut    | 01/01/1900 | 31/12/9999 | 57094 |
| 7904 | Tourpes               | Leuze-en-Hainaut    | 01/01/1900 | 31/12/9999 | 57094 |
| 7904 | Willaupuis            | Leuze-en-Hainaut    | 01/01/1900 | 31/12/9999 | 57094 |
| 7906 | Gallaix               | Leuze-en-Hainaut    | 01/01/1900 | 31/12/9999 | 57094 |
| 7910 | Anvaing               | Frasnes-lez-Anvaing | 01/01/1900 | 31/12/9999 | 51065 |
| 7910 | Arc-Ainières          | Frasnes-lez-Anvaing | 01/01/1900 | 31/12/9999 | 51065 |
| 7910 | Arc-Wattripont        | Frasnes-lez-Anvaing | 01/01/1900 | 31/12/9999 | 51065 |
| 7910 | Cordes                | Frasnes-lez-Anvaing | 01/01/1900 | 31/12/9999 | 51065 |
| 7910 | Ellignies-lez-Frasnes | Frasnes-lez-Anvaing | 01/01/1900 | 31/12/9999 | 51065 |
| 7910 | Forest (Ht.)          | Frasnes-lez-Anvaing | 01/01/1900 | 31/12/9999 | 51065 |
| 7910 | Frasnes-lez-Anvaing   | Frasnes-lez-Anvaing | 01/01/1900 | 31/12/9999 | 51065 |
| 7910 | Wattripont            | Frasnes-lez-Anvaing | 01/01/1900 | 31/12/9999 | 51065 |
| 7911 | Buissenal             | Frasnes-lez-Anvaing | 01/01/1900 | 31/12/9999 | 51065 |
| 7911 | Frasnes-lez-Buissenal | Frasnes-lez-Anvaing | 01/01/1900 | 31/12/9999 | 51065 |
| 7911 | Hacquegnies           | Frasnes-lez-Anvaing | 01/01/1900 | 31/12/9999 | 51065 |
| 7911 | Herquegies            | Frasnes-lez-Anvaing | 01/01/1900 | 31/12/9999 | 51065 |
| 7911 | Montroeuil-au-Bois    | Frasnes-lez-Anvaing | 01/01/1900 | 31/12/9999 | 51065 |
| 7911 | Moustier (Ht.)        | Frasnes-lez-Anvaing | 01/01/1900 | 31/12/9999 | 51065 |
| 7911 | Oeudeghien            | Frasnes-lez-Anvaing | 01/01/1900 | 31/12/9999 | 51065 |
| 7912 | Dergneau              | Frasnes-lez-Anvaing | 01/01/1900 | 31/12/9999 | 51065 |
| 7912 | Saint-Sauveur         | Frasnes-lez-Anvaing | 01/01/1900 | 31/12/9999 | 51065 |
| 7940 | Brugelette            | Brugelette          | 01/01/1900 | 31/12/9999 | 51012 |
| 7940 | Cambron-Casteau       | Brugelette          | 01/01/1900 | 31/12/9999 | 51012 |
| 7941 | Attre                 | Brugelette          | 01/01/1900 | 31/12/9999 | 51012 |
| 7942 | Mévergnies-lez-Lens   | Brugelette          | 01/01/1900 | 31/12/9999 | 51012 |
| 7943 | Gages                 | Brugelette          | 01/01/1900 | 31/12/9999 | 51012 |
| 7950 | Chièvres              | Chièvres            | 01/01/1900 | 31/12/9999 | 51014 |
| 7950 | Grosage               | Chièvres            | 01/01/1900 | 31/12/9999 | 51014 |
| 7950 | Huissignies           | Chièvres            | 01/01/1900 | 31/12/9999 | 51014 |
| 7950 | Ladeuze               | Chièvres            | 01/01/1900 | 31/12/9999 | 51014 |
| 7950 | Tongre-Saint-Martin   | Chièvres            | 01/01/1900 | 31/12/9999 | 51014 |
| 7951 | Tongre-Notre-Dame     | Chièvres            | 01/01/1900 | 31/12/9999 | 51014 |
| 7970 | Beloeil               | Beloeil             | 01/01/1900 | 31/12/9999 | 51008 |
| 7971 | Basècles              | Beloeil             | 01/01/1900 | 31/12/9999 | 51008 |

|      |                               |              |            |            |       |
|------|-------------------------------|--------------|------------|------------|-------|
| 7971 | Ramegnies                     | Beloil       | 01/01/1900 | 31/12/9999 | 51008 |
| 7971 | Thumaide                      | Beloil       | 01/01/1900 | 31/12/9999 | 51008 |
| 7971 | Wadelincourt                  | Beloil       | 01/01/1900 | 31/12/9999 | 51008 |
| 7972 | Aubechies                     | Beloil       | 01/01/1900 | 31/12/9999 | 51008 |
| 7972 | Ellignies-Sainte-Anne         | Beloil       | 01/01/1900 | 31/12/9999 | 51008 |
| 7972 | Quevaucamps                   | Beloil       | 01/01/1900 | 31/12/9999 | 51008 |
| 7973 | Grandglise                    | Beloil       | 01/01/1900 | 31/12/9999 | 51008 |
| 7973 | Stambruges                    | Beloil       | 01/01/1900 | 31/12/9999 | 51008 |
| 8000 | Brugge                        | Brugge       | 01/01/1900 | 31/12/9999 | 31005 |
| 8000 | Koolkerke                     | Brugge       | 01/01/1900 | 31/12/9999 | 31005 |
| 8020 | Hertsberge                    | Oostkamp     | 01/01/1900 | 31/12/9999 | 31022 |
| 8020 | Oostkamp                      | Oostkamp     | 01/01/1900 | 31/12/9999 | 31022 |
| 8020 | Ruddervoorde                  | Oostkamp     | 01/01/1900 | 31/12/9999 | 31022 |
| 8020 | Waardamme                     | Oostkamp     | 01/01/1900 | 31/12/9999 | 31022 |
| 8200 | Sint-Andries                  | Brugge       | 01/01/1900 | 31/12/9999 | 31005 |
| 8200 | Sint-Michiels                 | Brugge       | 01/01/1900 | 31/12/9999 | 31005 |
| 8210 | Loppem                        | Zedelgem     | 01/01/1900 | 31/12/9999 | 31040 |
| 8210 | Veldegem                      | Zedelgem     | 01/01/1900 | 31/12/9999 | 31040 |
| 8210 | Zedelgem                      | Zedelgem     | 01/01/1900 | 31/12/9999 | 31040 |
| 8211 | Aartrijke                     | Zedelgem     | 01/01/1900 | 31/12/9999 | 31040 |
| 8300 | Knokke                        | Knokke-Heist | 01/01/1900 | 31/12/9999 | 31043 |
| 8300 | Knokke-Heist                  | Knokke-Heist | 01/01/1900 | 31/12/9999 | 31043 |
| 8300 | Westkapelle                   | Knokke-Heist | 01/01/1900 | 31/12/9999 | 31043 |
| 8301 | Heist-aan-Zee                 | Knokke-Heist | 01/01/1900 | 31/12/9999 | 31043 |
| 8301 | Ramskapelle (Knokke-Heist)    | Knokke-Heist | 01/01/1900 | 31/12/9999 | 31043 |
| 8310 | Assebroek                     | Brugge       | 01/01/1900 | 31/12/9999 | 31005 |
| 8310 | Sint-Kruis (Brugge)           | Brugge       | 01/01/1900 | 31/12/9999 | 31005 |
| 8340 | Damme                         | Damme        | 01/01/1900 | 31/12/9999 | 31006 |
| 8340 | Hoeke                         | Damme        | 01/01/1900 | 31/12/9999 | 31006 |
| 8340 | Lapscheure                    | Damme        | 01/01/1900 | 31/12/9999 | 31006 |
| 8340 | Moerkerke                     | Damme        | 01/01/1900 | 31/12/9999 | 31006 |
| 8340 | Oostkerke (Damme)             | Damme        | 01/01/1900 | 31/12/9999 | 31006 |
| 8340 | Sijsele                       | Damme        | 01/01/1900 | 31/12/9999 | 31006 |
| 8370 | Blankenberge                  | Blankenberge | 01/01/1900 | 31/12/9999 | 31004 |
| 8370 | Uitkerke                      | Blankenberge | 01/01/1900 | 31/12/9999 | 31004 |
| 8377 | Houtave                       | Zuienkerke   | 01/01/1900 | 31/12/9999 | 31042 |
| 8377 | Meetkerke                     | Zuienkerke   | 01/01/1900 | 31/12/9999 | 31042 |
| 8377 | Nieuwmunster                  | Zuienkerke   | 01/01/1900 | 31/12/9999 | 31042 |
| 8377 | Zuienkerke                    | Zuienkerke   | 01/01/1900 | 31/12/9999 | 31042 |
| 8380 | Dudzele                       | Brugge       | 01/01/1900 | 31/12/9999 | 31005 |
| 8380 | Lissewege                     | Brugge       | 01/01/1900 | 31/12/9999 | 31005 |
| 8380 | Zeebrugge                     | Brugge       | 01/01/1900 | 31/12/9999 | 31005 |
| 8400 | Oostende                      | Oostende     | 01/01/1900 | 31/12/9999 | 35013 |
| 8400 | Stene                         | Oostende     | 01/01/1900 | 31/12/9999 | 35013 |
| 8400 | Zandvoorde (Oostende)         | Oostende     | 01/01/1900 | 31/12/9999 | 35013 |
| 8420 | De Haan                       | De Haan      | 01/01/1900 | 31/12/9999 | 35029 |
| 8420 | Klemskerke                    | De Haan      | 01/01/1900 | 31/12/9999 | 35029 |
| 8420 | Wenduine                      | De Haan      | 01/01/1900 | 31/12/9999 | 35029 |
| 8421 | Vlissegem                     | De Haan      | 01/01/1900 | 31/12/9999 | 35029 |
| 8430 | Middelkerke                   | Middelkerke  | 01/01/1900 | 31/12/9999 | 35011 |
| 8431 | Wilskerke                     | Middelkerke  | 01/01/1900 | 31/12/9999 | 35011 |
| 8432 | Leffinge                      | Middelkerke  | 01/01/1900 | 31/12/9999 | 35011 |
| 8433 | Mannekensvere                 | Middelkerke  | 01/01/1900 | 31/12/9999 | 35011 |
| 8433 | Schore                        | Middelkerke  | 01/01/1900 | 31/12/9999 | 35011 |
| 8433 | Sint-Pieters-Kapelle (W.-VI.) | Middelkerke  | 01/01/1900 | 31/12/9999 | 35011 |
| 8433 | Slijpe                        | Middelkerke  | 01/01/1900 | 31/12/9999 | 35011 |
| 8433 | Spermalie                     | Middelkerke  | 01/01/1900 | 30/09/2016 | 35011 |
| 8434 | Lombardsijde                  | Middelkerke  | 01/01/1900 | 31/12/9999 | 35011 |
| 8434 | Westende                      | Middelkerke  | 01/01/1900 | 31/12/9999 | 35011 |
| 8450 | Bredene                       | Bredene      | 01/01/1900 | 31/12/9999 | 35002 |
| 8460 | Ettelgem                      | Oudenburg    | 01/01/1900 | 31/12/9999 | 35014 |
| 8460 | Oudenburg                     | Oudenburg    | 01/01/1900 | 31/12/9999 | 35014 |
| 8460 | Roksem                        | Oudenburg    | 01/01/1900 | 31/12/9999 | 35014 |

|      |                       |                |            |            |       |
|------|-----------------------|----------------|------------|------------|-------|
| 8460 | Westkerke             | Oudenburg      | 01/01/1900 | 31/12/9999 | 35014 |
| 8470 | Gistel                | Gistel         | 01/01/1900 | 31/12/9999 | 35005 |
| 8470 | Moere                 | Gistel         | 01/01/1900 | 31/12/9999 | 35005 |
| 8470 | Snaaskerke            | Gistel         | 01/01/1900 | 31/12/9999 | 35005 |
| 8470 | Zevekote              | Gistel         | 01/01/1900 | 31/12/9999 | 35005 |
| 8480 | Bekegem               | Ichtegem       | 01/01/1900 | 31/12/9999 | 35006 |
| 8480 | Eernegem              | Ichtegem       | 01/01/1900 | 31/12/9999 | 35006 |
| 8480 | Ichtegem              | Ichtegem       | 01/01/1900 | 31/12/9999 | 35006 |
| 8490 | Jabbeke               | Jabbeke        | 01/01/1900 | 31/12/9999 | 31012 |
| 8490 | Snellegem             | Jabbeke        | 01/01/1900 | 31/12/9999 | 31012 |
| 8490 | Stalhille             | Jabbeke        | 01/01/1900 | 31/12/9999 | 31012 |
| 8490 | Varsenare             | Jabbeke        | 01/01/1900 | 31/12/9999 | 31012 |
| 8490 | Zerkegem              | Jabbeke        | 01/01/1900 | 31/12/9999 | 31012 |
| 8500 | Kortrijk              | Kortrijk       | 01/01/1900 | 31/12/9999 | 34022 |
| 8501 | Bissegem              | Kortrijk       | 01/01/1900 | 31/12/9999 | 34022 |
| 8501 | Heule                 | Kortrijk       | 01/01/1900 | 31/12/9999 | 34022 |
| 8510 | Bellegem              | Kortrijk       | 01/01/1900 | 31/12/9999 | 34022 |
| 8510 | Kooigem               | Kortrijk       | 01/01/1900 | 31/12/9999 | 34022 |
| 8510 | Marke (Kortrijk)      | Kortrijk       | 01/01/1900 | 31/12/9999 | 34022 |
| 8510 | Rollegem              | Kortrijk       | 01/01/1900 | 31/12/9999 | 34022 |
| 8511 | Aalbeke               | Kortrijk       | 01/01/1900 | 31/12/9999 | 34022 |
| 8520 | Kuurne                | Kuurne         | 01/01/1900 | 31/12/9999 | 34023 |
| 8530 | Harelbeke             | Harelbeke      | 01/01/1900 | 31/12/9999 | 34013 |
| 8531 | Bavikhove             | Harelbeke      | 01/01/1900 | 31/12/9999 | 34013 |
| 8531 | Hulste                | Harelbeke      | 01/01/1900 | 31/12/9999 | 34013 |
| 8540 | Deerlijk              | Deerlijk       | 01/01/1900 | 31/12/9999 | 34009 |
| 8550 | Zwevegem              | Zwevegem       | 01/01/1900 | 31/12/9999 | 34042 |
| 8551 | Heestert              | Zwevegem       | 01/01/1900 | 31/12/9999 | 34042 |
| 8552 | Moen                  | Zwevegem       | 01/01/1900 | 31/12/9999 | 34042 |
| 8553 | Otegem                | Zwevegem       | 01/01/1900 | 31/12/9999 | 34042 |
| 8554 | Sint-Denijs           | Zwevegem       | 01/01/1900 | 31/12/9999 | 34042 |
| 8560 | Gullegem              | Wevelgem       | 01/01/1900 | 31/12/9999 | 34041 |
| 8560 | Moorsele              | Wevelgem       | 01/01/1900 | 31/12/9999 | 34041 |
| 8560 | Wevelgem              | Wevelgem       | 01/01/1900 | 31/12/9999 | 34041 |
| 8570 | Anzegem               | Anzegem        | 01/01/1900 | 31/12/9999 | 34002 |
| 8570 | Gijzelbrechtegem      | Anzegem        | 01/01/1900 | 31/12/9999 | 34002 |
| 8570 | Ingooigem             | Anzegem        | 01/01/1900 | 31/12/9999 | 34002 |
| 8570 | Vichte                | Anzegem        | 01/01/1900 | 31/12/9999 | 34002 |
| 8572 | Kaster                | Anzegem        | 01/01/1900 | 31/12/9999 | 34002 |
| 8573 | Tiegem                | Anzegem        | 01/01/1900 | 31/12/9999 | 34002 |
| 8580 | Avelgem               | Avelgem        | 01/01/1900 | 31/12/9999 | 34003 |
| 8581 | Kerkhove              | Avelgem        | 01/01/1900 | 31/12/9999 | 34003 |
| 8581 | Waarmaarde            | Avelgem        | 01/01/1900 | 31/12/9999 | 34003 |
| 8582 | Outrijve              | Avelgem        | 01/01/1900 | 31/12/9999 | 34003 |
| 8583 | Bossuit               | Avelgem        | 01/01/1900 | 31/12/9999 | 34003 |
| 8587 | Helkijn               | Spiere-Helkijn | 01/01/1900 | 31/12/9999 | 34043 |
| 8587 | Spiere                | Spiere-Helkijn | 01/01/1900 | 31/12/9999 | 34043 |
| 8587 | Spiere-Helkijn        | Spiere-Helkijn | 01/01/1900 | 31/12/9999 | 34043 |
| 8600 | Beerst                | Diksmuide      | 01/01/1900 | 31/12/9999 | 32003 |
| 8600 | Diksmuide             | Diksmuide      | 01/01/1900 | 31/12/9999 | 32003 |
| 8600 | Driekapellen          | Diksmuide      | 01/01/1900 | 31/12/9999 | 32003 |
| 8600 | Esen                  | Diksmuide      | 01/01/1900 | 31/12/9999 | 32003 |
| 8600 | Kaaskerke             | Diksmuide      | 01/01/1900 | 31/12/9999 | 32003 |
| 8600 | Keiem                 | Diksmuide      | 01/01/1900 | 31/12/9999 | 32003 |
| 8600 | Lampernisse           | Diksmuide      | 01/01/1900 | 31/12/9999 | 32003 |
| 8600 | Leki                  | Diksmuide      | 01/01/1900 | 31/12/9999 | 32003 |
| 8600 | Nieuwkapelle          | Diksmuide      | 01/01/1900 | 31/12/9999 | 32003 |
| 8600 | Oostkerke (Diksmuide) | Diksmuide      | 01/01/1900 | 31/12/9999 | 32003 |
| 8600 | Oudekapelle           | Diksmuide      | 01/01/1900 | 31/12/9999 | 32003 |
| 8600 | Pervijze              | Diksmuide      | 01/01/1900 | 31/12/9999 | 32003 |
| 8600 | Sint-Jacobs-Kapelle   | Diksmuide      | 01/01/1900 | 31/12/9999 | 32003 |
| 8600 | Stuivekenskerke       | Diksmuide      | 01/01/1900 | 31/12/9999 | 32003 |
| 8600 | Vladslo               | Diksmuide      | 01/01/1900 | 31/12/9999 | 32003 |

|      |                          |            |            |            |       |
|------|--------------------------|------------|------------|------------|-------|
| 8600 | Woumen                   | Diksmuide  | 01/01/1900 | 31/12/9999 | 32003 |
| 8610 | Handzame                 | Kortemark  | 01/01/1900 | 31/12/9999 | 32011 |
| 8610 | Kortemark                | Kortemark  | 01/01/1900 | 31/12/9999 | 32011 |
| 8610 | Werken                   | Kortemark  | 01/01/1900 | 31/12/9999 | 32011 |
| 8610 | Zarren                   | Kortemark  | 01/01/1900 | 31/12/9999 | 32011 |
| 8610 | Zarren-Werken            | Kortemark  | 01/01/1900 | 31/12/2008 | 32011 |
| 8620 | Nieuwpoort               | Nieuwpoort | 01/01/1900 | 31/12/9999 | 38016 |
| 8620 | Ramskapelle (Nieuwpoort) | Nieuwpoort | 01/01/1900 | 31/12/9999 | 38016 |
| 8620 | Sint-Joris (Nieuwpoort)  | Nieuwpoort | 01/01/1900 | 31/12/9999 | 38016 |
| 8630 | Avekapelle               | Veurne     | 01/01/1900 | 31/12/9999 | 38025 |
| 8630 | Beauvoorde               | Veurne     | 01/01/1900 | 30/09/2016 | 38025 |
| 8630 | Booitshoeke              | Veurne     | 01/01/1900 | 31/12/9999 | 38025 |
| 8630 | Bulskamp                 | Veurne     | 01/01/1900 | 31/12/9999 | 38025 |
| 8630 | De Moeren                | Veurne     | 01/01/1900 | 31/12/9999 | 38025 |
| 8630 | Eggewaartskapelle        | Veurne     | 01/01/1900 | 31/12/9999 | 38025 |
| 8630 | Houtem (W.-Vl.)          | Veurne     | 01/01/1900 | 31/12/9999 | 38025 |
| 8630 | Steenkerke (W.-Vl.)      | Veurne     | 01/01/1900 | 31/12/9999 | 38025 |
| 8630 | Veurne                   | Veurne     | 01/01/1900 | 31/12/9999 | 38025 |
| 8630 | Vinkem                   | Veurne     | 01/01/1900 | 31/12/9999 | 38025 |
| 8630 | Wulveringem              | Veurne     | 01/01/1900 | 31/12/9999 | 38025 |
| 8630 | Zoutenaie                | Veurne     | 01/01/1900 | 31/12/9999 | 38025 |
| 8640 | Oostvleteren             | Vleteren   | 01/01/1900 | 31/12/9999 | 33041 |
| 8640 | Vleteren                 | Vleteren   | 01/01/1900 | 31/12/9999 | 33041 |
| 8640 | Westvleteren             | Vleteren   | 01/01/1900 | 31/12/9999 | 33041 |
| 8640 | Woesten                  | Vleteren   | 01/01/1900 | 31/12/9999 | 33041 |
| 8647 | Lo                       | Lo-Reninge | 01/01/1900 | 31/12/9999 | 32030 |
| 8647 | Lo-Reninge               | Lo-Reninge | 01/01/1900 | 31/12/9999 | 32030 |
| 8647 | Noordschote              | Lo-Reninge | 01/01/1900 | 31/12/9999 | 32030 |
| 8647 | Pollinkhove              | Lo-Reninge | 01/01/1900 | 31/12/9999 | 32030 |
| 8647 | Reninge                  | Lo-Reninge | 01/01/1900 | 31/12/9999 | 32030 |
| 8650 | Houthulst                | Houthulst  | 01/01/1900 | 31/12/9999 | 32006 |
| 8650 | Klerken                  | Houthulst  | 01/01/1900 | 31/12/9999 | 32006 |
| 8650 | Merkem                   | Houthulst  | 01/01/1900 | 31/12/9999 | 32006 |
| 8660 | Adinkerke                | De Panne   | 01/01/1900 | 31/12/9999 | 38008 |
| 8660 | De Panne                 | De Panne   | 01/01/1900 | 31/12/9999 | 38008 |
| 8670 | Koksijde                 | Koksijde   | 01/01/1900 | 31/12/9999 | 38014 |
| 8670 | Oostduinkerke            | Koksijde   | 01/01/1900 | 31/12/9999 | 38014 |
| 8670 | Wulpen                   | Koksijde   | 01/01/1900 | 31/12/9999 | 38014 |
| 8680 | Bovekerke                | Koekelare  | 01/01/1900 | 31/12/9999 | 32010 |
| 8680 | Koekelare                | Koekelare  | 01/01/1900 | 31/12/9999 | 32010 |
| 8680 | Zande                    | Koekelare  | 01/01/1900 | 31/12/9999 | 32010 |
| 8690 | Alveringem               | Alveringem | 01/01/1900 | 31/12/9999 | 38002 |
| 8690 | Hoogstade                | Alveringem | 01/01/1900 | 31/12/9999 | 38002 |
| 8690 | Oeren                    | Alveringem | 01/01/1900 | 31/12/9999 | 38002 |
| 8690 | Sint-Rijkers             | Alveringem | 01/01/1900 | 31/12/9999 | 38002 |
| 8691 | Beveren-aan-den-Ijzer    | Alveringem | 01/01/1900 | 31/12/9999 | 38002 |
| 8691 | Gijverinkhove            | Alveringem | 01/01/1900 | 31/12/9999 | 38002 |
| 8691 | Izenberge                | Alveringem | 01/01/1900 | 31/12/9999 | 38002 |
| 8691 | Leisele                  | Alveringem | 01/01/1900 | 31/12/9999 | 38002 |
| 8691 | Stavele                  | Alveringem | 01/01/1900 | 31/12/9999 | 38002 |
| 8700 | Aarsele                  | Tielt      | 01/01/1900 | 31/12/9999 | 37015 |
| 8700 | Kanegem                  | Tielt      | 01/01/1900 | 31/12/9999 | 37015 |
| 8700 | Schuierskapelle          | Tielt      | 01/01/1900 | 31/12/9999 | 37015 |
| 8700 | Tielt                    | Tielt      | 01/01/1900 | 31/12/9999 | 37015 |
| 8710 | Ooigem                   | Wielsbeke  | 01/01/1900 | 31/12/9999 | 37017 |
| 8710 | Sint-Baafs-Vijve         | Wielsbeke  | 01/01/1900 | 31/12/9999 | 37017 |
| 8710 | Wielsbeke                | Wielsbeke  | 01/01/1900 | 31/12/9999 | 37017 |
| 8720 | Dentergem                | Dentergem  | 01/01/1900 | 31/12/9999 | 37002 |
| 8720 | Markegem                 | Dentergem  | 01/01/1900 | 31/12/9999 | 37002 |
| 8720 | Oeselgem                 | Dentergem  | 01/01/1900 | 31/12/9999 | 37002 |
| 8720 | Wakken                   | Dentergem  | 01/01/1900 | 31/12/9999 | 37002 |
| 8730 | Beernem                  | Beernem    | 01/01/1900 | 31/12/9999 | 31003 |
| 8730 | Oedelem                  | Beernem    | 01/01/1900 | 31/12/9999 | 31003 |

|      |                       |                       |            |            |       |
|------|-----------------------|-----------------------|------------|------------|-------|
| 8730 | Sint-Joris (Beernem)  | Beernem               | 01/01/1900 | 31/12/9999 | 31003 |
| 8740 | Egem                  | Pittem                | 01/01/1900 | 31/12/9999 | 37011 |
| 8740 | Pittem                | Pittem                | 01/01/1900 | 31/12/9999 | 37011 |
| 8750 | Wingene               | Wingene               | 01/01/1900 | 31/12/9999 | 37018 |
| 8750 | Zwevezele             | Wingene               | 01/01/1900 | 31/12/9999 | 37018 |
| 8755 | Ruiselede             | Ruiselede             | 01/01/1900 | 31/12/9999 | 37012 |
| 8760 | Meulebeke             | Meulebeke             | 01/01/1900 | 31/12/9999 | 37007 |
| 8770 | Ingelmunster          | Ingelmunster          | 01/01/1900 | 31/12/9999 | 36007 |
| 8780 | Oostrozebeke          | Oostrozebeke          | 01/01/1900 | 31/12/9999 | 37010 |
| 8790 | Waregem               | Waregem               | 01/01/1900 | 31/12/9999 | 34040 |
| 8791 | Beveren (Leie)        | Waregem               | 01/01/1900 | 31/12/9999 | 34040 |
| 8792 | Desselgem             | Waregem               | 01/01/1900 | 31/12/9999 | 34040 |
| 8793 | Sint-Eloois-Vijve     | Waregem               | 01/01/1900 | 31/12/9999 | 34040 |
| 8800 | Beveren (Roeselare)   | Roeselare             | 01/01/1900 | 31/12/9999 | 36015 |
| 8800 | Oekene                | Roeselare             | 01/01/1900 | 31/12/9999 | 36015 |
| 8800 | Roeselare             | Roeselare             | 01/01/1900 | 31/12/9999 | 36015 |
| 8800 | Rumbeke               | Roeselare             | 01/01/1900 | 31/12/9999 | 36015 |
| 8810 | Lichtervelde          | Lichtervelde          | 01/01/1900 | 31/12/9999 | 36011 |
| 8820 | Torhout               | Torhout               | 01/01/1900 | 31/12/9999 | 31033 |
| 8830 | Gits                  | Hooglede              | 01/01/1900 | 31/12/9999 | 36006 |
| 8830 | Hooglede              | Hooglede              | 01/01/1900 | 31/12/9999 | 36006 |
| 8840 | Oostnieuwkerke        | Staden                | 01/01/1900 | 31/12/9999 | 36019 |
| 8840 | Staden                | Staden                | 01/01/1900 | 31/12/9999 | 36019 |
| 8840 | Westrozebeke          | Staden                | 01/01/1900 | 31/12/9999 | 36019 |
| 8850 | Ardooie               | Ardooie               | 01/01/1900 | 31/12/9999 | 37020 |
| 8851 | Koolskamp             | Ardooie               | 01/01/1900 | 31/12/9999 | 37020 |
| 8860 | Lendelede             | Lendelede             | 01/01/1900 | 31/12/9999 | 34025 |
| 8870 | Emelgem               | Izegem                | 01/01/1900 | 31/12/9999 | 36008 |
| 8870 | Izegem                | Izegem                | 01/01/1900 | 31/12/9999 | 36008 |
| 8870 | Kachtem               | Izegem                | 01/01/1900 | 31/12/9999 | 36008 |
| 8880 | Ledegem               | Ledegem               | 01/01/1900 | 31/12/9999 | 36010 |
| 8880 | Rollegem-Kapelle      | Ledegem               | 01/01/1900 | 31/12/9999 | 36010 |
| 8880 | Sint-Eloois-Winkel    | Ledegem               | 01/01/1900 | 31/12/9999 | 36010 |
| 8890 | Dadizele              | Moorslede             | 01/01/1900 | 31/12/9999 | 36012 |
| 8890 | Moorslede             | Moorslede             | 01/01/1900 | 31/12/9999 | 36012 |
| 8900 | Brielen               | Ieper                 | 01/01/1900 | 31/12/9999 | 33011 |
| 8900 | Dikkebus              | Ieper                 | 01/01/1900 | 31/12/9999 | 33011 |
| 8900 | Ieper                 | Ieper                 | 01/01/1900 | 31/12/9999 | 33011 |
| 8900 | Sint-Jan              | Ieper                 | 01/01/1900 | 31/12/9999 | 33011 |
| 8902 | Hollebeke             | Ieper                 | 01/01/1900 | 31/12/9999 | 33011 |
| 8902 | Voormezele            | Ieper                 | 01/01/1900 | 31/12/9999 | 33011 |
| 8902 | Zillebeke             | Ieper                 | 01/01/1900 | 31/12/9999 | 33011 |
| 8904 | Boezinge              | Ieper                 | 01/01/1900 | 31/12/9999 | 33011 |
| 8904 | Zuidschote            | Ieper                 | 01/01/1900 | 31/12/9999 | 33011 |
| 8906 | Elverdinge            | Ieper                 | 01/01/1900 | 31/12/9999 | 33011 |
| 8908 | Vlamertinge           | Ieper                 | 01/01/1900 | 31/12/9999 | 33011 |
| 8920 | Bikschote             | Langemark-Poelkapelle | 01/01/1900 | 31/12/9999 | 33040 |
| 8920 | Langemark             | Langemark-Poelkapelle | 01/01/1900 | 31/12/9999 | 33040 |
| 8920 | Langemark-Poelkapelle | Langemark-Poelkapelle | 01/01/1900 | 31/12/9999 | 33040 |
| 8920 | Poelkapelle           | Langemark-Poelkapelle | 01/01/1900 | 31/12/9999 | 33040 |
| 8930 | Lauwe                 | Menen                 | 01/01/1900 | 31/12/9999 | 34027 |
| 8930 | Menen                 | Menen                 | 01/01/1900 | 31/12/9999 | 34027 |
| 8930 | Rekkem                | Menen                 | 01/01/1900 | 31/12/9999 | 34027 |
| 8940 | Geluwe                | Wervik                | 01/01/1900 | 31/12/9999 | 33029 |
| 8940 | Wervik                | Wervik                | 01/01/1900 | 31/12/9999 | 33029 |
| 8950 | Heuvelland            | Heuvelland            | 01/01/1900 | 31/12/9999 | 33039 |
| 8950 | Nieuwkerke            | Heuvelland            | 01/01/1900 | 31/12/9999 | 33039 |
| 8951 | Dranouter             | Heuvelland            | 01/01/1900 | 31/12/9999 | 33039 |
| 8952 | Wulvergem             | Heuvelland            | 01/01/1900 | 31/12/9999 | 33039 |
| 8953 | Wijtschate            | Heuvelland            | 01/01/1900 | 31/12/9999 | 33039 |
| 8954 | Westouter             | Heuvelland            | 01/01/1900 | 31/12/9999 | 33039 |
| 8956 | Kemmel                | Heuvelland            | 01/01/1900 | 31/12/9999 | 33039 |
| 8957 | Mesen                 | Mesen                 | 01/01/1900 | 31/12/9999 | 33016 |

|      |                        |                  |            |            |       |
|------|------------------------|------------------|------------|------------|-------|
| 8958 | Loker                  | Heuvelland       | 01/01/1900 | 31/12/9999 | 33039 |
| 8970 | Poperinge              | Poperinge        | 01/01/1900 | 31/12/9999 | 33021 |
| 8970 | Reningelst             | Poperinge        | 01/01/1900 | 31/12/9999 | 33021 |
| 8972 | Krombeke               | Poperinge        | 01/01/1900 | 31/12/9999 | 33021 |
| 8972 | Proven                 | Poperinge        | 01/01/1900 | 31/12/9999 | 33021 |
| 8972 | Roesbrugge-Haringe     | Poperinge        | 01/01/1900 | 31/12/9999 | 33021 |
| 8978 | Watou                  | Poperinge        | 01/01/1900 | 31/12/9999 | 33021 |
| 8980 | Beselare               | Zonnebeke        | 01/01/1900 | 31/12/9999 | 33037 |
| 8980 | Geluveld               | Zonnebeke        | 01/01/1900 | 31/12/9999 | 33037 |
| 8980 | Passendale             | Zonnebeke        | 01/01/1900 | 31/12/9999 | 33037 |
| 8980 | Zandvoorde (Zonnebeke) | Zonnebeke        | 01/01/1900 | 31/12/9999 | 33037 |
| 8980 | Zonnebeke              | Zonnebeke        | 01/01/1900 | 31/12/9999 | 33037 |
| 9000 | Gent                   | Gent             | 01/01/1900 | 31/12/9999 | 44021 |
| 9030 | Mariakerke (Gent)      | Gent             | 01/01/1900 | 31/12/9999 | 44021 |
| 9031 | Drongen                | Gent             | 01/01/1900 | 31/12/9999 | 44021 |
| 9032 | Wondelgem              | Gent             | 01/01/1900 | 31/12/9999 | 44021 |
| 9040 | Sint-Amandsberg (Gent) | Gent             | 01/01/1900 | 31/12/9999 | 44021 |
| 9041 | Oostakker              | Gent             | 01/01/1900 | 31/12/9999 | 44021 |
| 9042 | Desteldonk             | Gent             | 01/01/1900 | 31/12/9999 | 44021 |
| 9042 | Mendonk                | Gent             | 01/01/1900 | 31/12/9999 | 44021 |
| 9042 | Sint-Kruis-Winkel      | Gent             | 01/01/1900 | 31/12/9999 | 44021 |
| 9050 | Gentbrugge             | Gent             | 01/01/1900 | 31/12/9999 | 44021 |
| 9050 | Ledeberg (Gent)        | Gent             | 01/01/1900 | 31/12/9999 | 44021 |
| 9051 | Afsnee                 | Gent             | 01/01/1900 | 31/12/9999 | 44021 |
| 9051 | Sint-Denijs-Westrem    | Gent             | 01/01/1900 | 31/12/9999 | 44021 |
| 9052 | Zwijnaarde             | Gent             | 01/01/1900 | 31/12/9999 | 44021 |
| 9060 | Zelzate                | Zelzate          | 01/01/1900 | 31/12/9999 | 43018 |
| 9070 | Destelbergen           | Destelbergen     | 01/01/1900 | 31/12/9999 | 44013 |
| 9070 | Heusden (O.-VI.)       | Destelbergen     | 01/01/1900 | 31/12/9999 | 44013 |
| 9075 | CSM Gent X             |                  | 01/01/1900 | 31/12/9999 |       |
| 9080 | Beervelde              | Lochristi        | 01/01/1900 | 31/12/9999 | 44034 |
| 9080 | Lochristi              | Lochristi        | 01/01/1900 | 31/12/9999 | 44034 |
| 9080 | Zaffelare              | Lochristi        | 01/01/1900 | 31/12/9999 | 44034 |
| 9080 | Zeveneken              | Lochristi        | 01/01/1900 | 31/12/9999 | 44034 |
| 9090 | Gontrode               | Melle            | 01/01/1900 | 31/12/9999 | 44040 |
| 9090 | Melle                  | Melle            | 01/01/1900 | 31/12/9999 | 44040 |
| 9099 | Gent X                 |                  | 01/01/1900 | 31/12/9999 |       |
| 9100 | Nieuwkerken-Waas       | Sint-Niklaas     | 01/01/1900 | 31/12/9999 | 46021 |
| 9100 | Sint-Niklaas           | Sint-Niklaas     | 01/01/1900 | 31/12/9999 | 46021 |
| 9111 | Belsele (Sint-Niklaas) | Sint-Niklaas     | 01/01/1900 | 31/12/9999 | 46021 |
| 9112 | Sinaai-Waas            | Sint-Niklaas     | 01/01/1900 | 31/12/9999 | 46021 |
| 9120 | Beveren-Waas           | Beveren-Waas     | 01/01/1900 | 31/12/9999 | 46003 |
| 9120 | Haasdonk               | Beveren-Waas     | 01/01/1900 | 31/12/9999 | 46003 |
| 9120 | Kallo (Beveren-Waas)   | Beveren-Waas     | 01/01/1900 | 31/12/9999 | 46003 |
| 9120 | Melsele                | Beveren-Waas     | 01/01/1900 | 31/12/9999 | 46003 |
| 9120 | Vrasene                | Beveren-Waas     | 01/01/1900 | 31/12/9999 | 46003 |
| 9130 | Doel                   | Beveren-Waas     | 01/01/1900 | 31/12/9999 | 46003 |
| 9130 | Kallo (Kieldrecht)     | Beveren-Waas     | 01/01/1900 | 31/12/9999 | 46003 |
| 9130 | Kieldrecht (Beveren)   | Beveren-Waas     | 01/01/1900 | 31/12/9999 | 46003 |
| 9130 | Verrebroek             | Beveren-Waas     | 01/01/1900 | 31/12/9999 | 46003 |
| 9140 | Elversele              | Temse            | 01/01/1900 | 31/12/9999 | 46025 |
| 9140 | Steendorp              | Temse            | 01/01/1900 | 31/12/9999 | 46025 |
| 9140 | Temse                  | Temse            | 01/01/1900 | 31/12/9999 | 46025 |
| 9140 | Tielrode               | Temse            | 01/01/1900 | 31/12/9999 | 46025 |
| 9150 | Bazel                  | Kruibeke         | 01/01/1900 | 31/12/9999 | 46013 |
| 9150 | Kruibeke               | Kruibeke         | 01/01/1900 | 31/12/9999 | 46013 |
| 9150 | Rupelmonde             | Kruibeke         | 01/01/1900 | 31/12/9999 | 46013 |
| 9160 | Daknam                 | Lokeren          | 01/01/1900 | 31/12/9999 | 46014 |
| 9160 | Eksaarde               | Lokeren          | 01/01/1900 | 31/12/9999 | 46014 |
| 9160 | Lokeren                | Lokeren          | 01/01/1900 | 31/12/9999 | 46014 |
| 9170 | De Klinge              | Sint-Gillis-Waas | 01/01/1900 | 31/12/9999 | 46020 |
| 9170 | Meerdonk               | Sint-Gillis-Waas | 01/01/1900 | 31/12/9999 | 46020 |
| 9170 | Sint-Gillis-Waas       | Sint-Gillis-Waas | 01/01/1900 | 31/12/9999 | 46020 |

|      |                             |                  |            |            |       |
|------|-----------------------------|------------------|------------|------------|-------|
| 9170 | Sint-Pauwels                | Sint-Gillis-Waas | 01/01/1900 | 31/12/9999 | 46020 |
| 9180 | Moerbeke-Waas               | Moerbeke-Waas    | 01/01/1900 | 31/12/9999 | 44045 |
| 9185 | Wachtebeke                  | Wachtebeke       | 01/01/1900 | 31/12/9999 | 44073 |
| 9190 | Kemzeke                     | Stekene          | 01/01/1900 | 31/12/9999 | 46024 |
| 9190 | Stekene                     | Stekene          | 01/01/1900 | 31/12/9999 | 46024 |
| 9200 | Appels                      | Dendermonde      | 01/01/1900 | 31/12/9999 | 42006 |
| 9200 | Baasrode                    | Dendermonde      | 01/01/1900 | 31/12/9999 | 42006 |
| 9200 | Dendermonde                 | Dendermonde      | 01/01/1900 | 31/12/9999 | 42006 |
| 9200 | Grembergen                  | Dendermonde      | 01/01/1900 | 31/12/9999 | 42006 |
| 9200 | Mespelare                   | Dendermonde      | 01/01/1900 | 31/12/9999 | 42006 |
| 9200 | Oudegem                     | Dendermonde      | 01/01/1900 | 31/12/9999 | 42006 |
| 9200 | Schoonaarde                 | Dendermonde      | 01/01/1900 | 31/12/9999 | 42006 |
| 9200 | Sint-Gillis-bij-Dendermonde | Dendermonde      | 01/01/1900 | 31/12/9999 | 42006 |
| 9220 | Hamme (O.-VI.)              | Hamme (O.-VI.)   | 01/01/1900 | 31/12/9999 | 42008 |
| 9220 | Moerzeke                    | Hamme (O.-VI.)   | 01/01/1900 | 31/12/9999 | 42008 |
| 9230 | Massemem                    | Wetteren         | 01/01/1900 | 31/12/9999 | 42025 |
| 9230 | Westrem                     | Wetteren         | 01/01/1900 | 31/12/9999 | 42025 |
| 9230 | Wetteren                    | Wetteren         | 01/01/1900 | 31/12/9999 | 42025 |
| 9240 | Zelee                       | Zelee            | 01/01/1900 | 31/12/9999 | 42028 |
| 9250 | Waasmunster                 | Waasmunster      | 01/01/1900 | 31/12/9999 | 42023 |
| 9255 | Buggenhout                  | Buggenhout       | 01/01/1900 | 31/12/9999 | 42004 |
| 9255 | Opdorp                      | Buggenhout       | 01/01/1900 | 31/12/9999 | 42004 |
| 9260 | Schellebelle                | Wichelen         | 01/01/1900 | 31/12/9999 | 42026 |
| 9260 | Serskamp                    | Wichelen         | 01/01/1900 | 31/12/9999 | 42026 |
| 9260 | Wichelen                    | Wichelen         | 01/01/1900 | 31/12/9999 | 42026 |
| 9270 | Kalken                      | Laarne           | 01/01/1900 | 31/12/9999 | 42010 |
| 9270 | Laarne                      | Laarne           | 01/01/1900 | 31/12/9999 | 42010 |
| 9280 | Denderbelle                 | Lebbeke          | 01/01/1900 | 31/12/9999 | 42011 |
| 9280 | Lebbeke                     | Lebbeke          | 01/01/1900 | 31/12/9999 | 42011 |
| 9280 | Wieze                       | Lebbeke          | 01/01/1900 | 31/12/9999 | 42011 |
| 9290 | Berlare                     | Berlare          | 01/01/1900 | 31/12/9999 | 42003 |
| 9290 | Overmere                    | Berlare          | 01/01/1900 | 31/12/9999 | 42003 |
| 9290 | Uitbergen                   | Berlare          | 01/01/1900 | 31/12/9999 | 42003 |
| 9300 | Aalst                       | Aalst            | 01/01/1900 | 31/12/9999 | 41002 |
| 9308 | Gijzegem                    | Aalst            | 01/01/1900 | 31/12/9999 | 41002 |
| 9308 | Hofstade (O.-VI.)           | Aalst            | 01/01/1900 | 31/12/9999 | 41002 |
| 9310 | Baardegem                   | Aalst            | 01/01/1900 | 31/12/9999 | 41002 |
| 9310 | Herdersem                   | Aalst            | 01/01/1900 | 31/12/9999 | 41002 |
| 9310 | Meldert (O.-VI.)            | Aalst            | 01/01/1900 | 31/12/9999 | 41002 |
| 9310 | Moorsel                     | Aalst            | 01/01/1900 | 31/12/9999 | 41002 |
| 9320 | Erembodegem (Aalst)         | Aalst            | 01/01/1900 | 31/12/9999 | 41002 |
| 9320 | Nieuwerkerken (Aalst)       | Aalst            | 01/01/1900 | 31/12/9999 | 41002 |
| 9340 | Impe                        | Lede             | 01/01/1900 | 31/12/9999 | 41034 |
| 9340 | Lede                        | Lede             | 01/01/1900 | 31/12/9999 | 41034 |
| 9340 | Oordegem                    | Lede             | 01/01/1900 | 31/12/9999 | 41034 |
| 9340 | Smetlede                    | Lede             | 01/01/1900 | 31/12/9999 | 41034 |
| 9340 | Wanzele                     | Lede             | 01/01/1900 | 31/12/9999 | 41034 |
| 9400 | Appelterre-Eichem           | Ninove           | 01/01/1900 | 31/12/9999 | 41048 |
| 9400 | Denderwindeke               | Ninove           | 01/01/1900 | 31/12/9999 | 41048 |
| 9400 | Lieveringhe                 | Ninove           | 01/01/1900 | 31/12/9999 | 41048 |
| 9400 | Nederhasselt                | Ninove           | 01/01/1900 | 31/12/9999 | 41048 |
| 9400 | Ninove                      | Ninove           | 01/01/1900 | 31/12/9999 | 41048 |
| 9400 | Okegem                      | Ninove           | 01/01/1900 | 31/12/9999 | 41048 |
| 9400 | Voorde                      | Ninove           | 01/01/1900 | 31/12/9999 | 41048 |
| 9401 | Pollare                     | Ninove           | 01/01/1900 | 31/12/9999 | 41048 |
| 9402 | Meerbeke                    | Ninove           | 01/01/1900 | 31/12/9999 | 41048 |
| 9403 | Neigem                      | Ninove           | 01/01/1900 | 31/12/9999 | 41048 |
| 9404 | Aspelare                    | Ninove           | 01/01/1900 | 31/12/9999 | 41048 |
| 9406 | Outer                       | Ninove           | 01/01/1900 | 31/12/9999 | 41048 |
| 9420 | Aaigem                      | Erpe-Mere        | 01/01/1900 | 31/12/9999 | 41082 |
| 9420 | Bambrugge                   | Erpe-Mere        | 01/01/1900 | 31/12/9999 | 41082 |
| 9420 | Burst                       | Erpe-Mere        | 01/01/1900 | 31/12/9999 | 41082 |
| 9420 | Erondegem                   | Erpe-Mere        | 01/01/1900 | 31/12/9999 | 41082 |

|      |                              |                     |            |            |       |
|------|------------------------------|---------------------|------------|------------|-------|
| 9420 | Erpe                         | Erpe-Mere           | 01/01/1900 | 31/12/9999 | 41082 |
| 9420 | Erpe-Mere                    | Erpe-Mere           | 01/01/1900 | 31/12/9999 | 41082 |
| 9420 | Mere                         | Erpe-Mere           | 01/01/1900 | 31/12/9999 | 41082 |
| 9420 | Ottergem                     | Erpe-Mere           | 01/01/1900 | 31/12/9999 | 41082 |
| 9420 | Vlekkem                      | Erpe-Mere           | 01/01/1900 | 31/12/9999 | 41082 |
| 9450 | Denderhoutem                 | Haaltert            | 01/01/1900 | 31/12/9999 | 41024 |
| 9450 | Haaltert                     | Haaltert            | 01/01/1900 | 31/12/9999 | 41024 |
| 9450 | Heldergem                    | Haaltert            | 01/01/1900 | 31/12/9999 | 41024 |
| 9451 | Kerksken                     | Haaltert            | 01/01/1900 | 31/12/9999 | 41024 |
| 9470 | Denderleeuw                  | Denderleeuw         | 01/01/1900 | 31/12/9999 | 41011 |
| 9472 | Iddergem                     | Denderleeuw         | 01/01/1900 | 31/12/9999 | 41011 |
| 9473 | Welle                        | Denderleeuw         | 01/01/1900 | 31/12/9999 | 41011 |
| 9500 | Geraardsbergen               | Geraardsbergen      | 01/01/1900 | 31/12/9999 | 41018 |
| 9500 | Goeferdinge                  | Geraardsbergen      | 01/01/1900 | 31/12/9999 | 41018 |
| 9500 | Moerbeke                     | Geraardsbergen      | 01/01/1900 | 31/12/9999 | 41018 |
| 9500 | Nederboelare                 | Geraardsbergen      | 01/01/1900 | 31/12/9999 | 41018 |
| 9500 | Onkerzele                    | Geraardsbergen      | 01/01/1900 | 31/12/9999 | 41018 |
| 9500 | Ophasselt                    | Geraardsbergen      | 01/01/1900 | 31/12/9999 | 41018 |
| 9500 | Overboelare                  | Geraardsbergen      | 01/01/1900 | 31/12/9999 | 41018 |
| 9500 | Viane                        | Geraardsbergen      | 01/01/1900 | 31/12/9999 | 41018 |
| 9500 | Zarlardinge                  | Geraardsbergen      | 01/01/1900 | 31/12/9999 | 41018 |
| 9506 | Grimminge                    | Geraardsbergen      | 01/01/1900 | 31/12/9999 | 41018 |
| 9506 | Idegem                       | Geraardsbergen      | 01/01/1900 | 31/12/9999 | 41018 |
| 9506 | Nieuwenhove                  | Geraardsbergen      | 01/01/1900 | 31/12/9999 | 41018 |
| 9506 | Schendelbeke                 | Geraardsbergen      | 01/01/1900 | 31/12/9999 | 41018 |
| 9506 | Smeerebbe-Vloerzegem         | Geraardsbergen      | 01/01/1900 | 31/12/9999 | 41018 |
| 9506 | Waarbeke                     | Geraardsbergen      | 01/01/1900 | 31/12/9999 | 41018 |
| 9506 | Zandbergen                   | Geraardsbergen      | 01/01/1900 | 31/12/9999 | 41018 |
| 9520 | Bavegem                      | Sint-Lievens-Houtem | 01/01/1900 | 31/12/9999 | 41063 |
| 9520 | Oombergen                    | Sint-Lievens-Houtem | 01/01/1900 | 31/12/9999 | 41063 |
| 9520 | Sint-Lievens-Houtem          | Sint-Lievens-Houtem | 01/01/1900 | 31/12/9999 | 41063 |
| 9520 | Vlierzele                    | Sint-Lievens-Houtem | 01/01/1900 | 31/12/9999 | 41063 |
| 9520 | Zonnegem                     | Sint-Lievens-Houtem | 01/01/1900 | 31/12/9999 | 41063 |
| 9521 | Letterhoutem                 | Sint-Lievens-Houtem | 01/01/1900 | 31/12/9999 | 41063 |
| 9550 | Herzele                      | Herzele             | 01/01/1900 | 31/12/9999 | 41027 |
| 9550 | Hillegem                     | Herzele             | 01/01/1900 | 31/12/9999 | 41027 |
| 9550 | Sint-Antelinks               | Herzele             | 01/01/1900 | 31/12/9999 | 41027 |
| 9550 | Sint-Lievens-Esse            | Herzele             | 01/01/1900 | 31/12/9999 | 41027 |
| 9550 | Steenhuize-Wijnhuize         | Herzele             | 01/01/1900 | 31/12/9999 | 41027 |
| 9550 | Woubrechtgem                 | Herzele             | 01/01/1900 | 31/12/9999 | 41027 |
| 9551 | Ressegem                     | Herzele             | 01/01/1900 | 31/12/9999 | 41027 |
| 9552 | Borsbeke                     | Herzele             | 01/01/1900 | 31/12/9999 | 41027 |
| 9570 | Deftinge                     | Lierde              | 01/01/1900 | 31/12/9999 | 45063 |
| 9570 | Lierde                       | Lierde              | 01/01/1900 | 31/12/9999 | 45063 |
| 9570 | Sint-Maria-Lierde            | Lierde              | 01/01/1900 | 31/12/9999 | 45063 |
| 9571 | Hemelveedegem                | Lierde              | 01/01/1900 | 31/12/9999 | 45063 |
| 9572 | Sint-Martens-Lierde          | Lierde              | 01/01/1900 | 31/12/9999 | 45063 |
| 9600 | Ronse                        | Ronse               | 01/01/1900 | 31/12/9999 | 45041 |
| 9620 | Elene                        | Zottegem            | 01/01/1900 | 31/12/9999 | 41081 |
| 9620 | Erwetegem                    | Zottegem            | 01/01/1900 | 31/12/9999 | 41081 |
| 9620 | Godveedegem                  | Zottegem            | 01/01/1900 | 31/12/9999 | 41081 |
| 9620 | Grotenberge                  | Zottegem            | 01/01/1900 | 31/12/9999 | 41081 |
| 9620 | Leeuwergem                   | Zottegem            | 01/01/1900 | 31/12/9999 | 41081 |
| 9620 | Oombergen (Zottegem)         | Zottegem            | 01/01/1900 | 31/12/9999 | 41081 |
| 9620 | Sint-Goriks-Oudenhove        | Zottegem            | 01/01/1900 | 31/12/9999 | 41081 |
| 9620 | Sint-Maria-Oudenhove (Zott.) | Zottegem            | 01/01/1900 | 31/12/9999 | 41081 |
| 9620 | Strijpen                     | Zottegem            | 01/01/1900 | 31/12/9999 | 41081 |
| 9620 | Velzeke-Ruddershove          | Zottegem            | 01/01/1900 | 31/12/9999 | 41081 |
| 9620 | Zottegem                     | Zottegem            | 01/01/1900 | 31/12/9999 | 41081 |
| 9630 | Beerlegem                    | Zwalm               | 01/01/1900 | 31/12/9999 | 45065 |
| 9630 | Dikkele                      | Zwalm               | 01/01/1900 | 31/12/9999 | 45065 |
| 9630 | Hundelgem                    | Zwalm               | 01/01/1900 | 31/12/9999 | 45065 |
| 9630 | Meilegem                     | Zwalm               | 01/01/1900 | 31/12/9999 | 45065 |

|      |                              |                  |            |            |       |
|------|------------------------------|------------------|------------|------------|-------|
| 9630 | Munkzwalm                    | Zwalm            | 01/01/1900 | 31/12/9999 | 45065 |
| 9630 | Paulattem                    | Zwalm            | 01/01/1900 | 31/12/9999 | 45065 |
| 9630 | Roborst                      | Zwalm            | 01/01/1900 | 31/12/9999 | 45065 |
| 9630 | Rozebeke                     | Zwalm            | 01/01/1900 | 31/12/9999 | 45065 |
| 9630 | Sint-Blasius-Boekel          | Zwalm            | 01/01/1900 | 31/12/9999 | 45065 |
| 9630 | Sint-Denijs-Boekel           | Zwalm            | 01/01/1900 | 31/12/9999 | 45065 |
| 9630 | Sint-Maria-Latem             | Zwalm            | 01/01/1900 | 31/12/9999 | 45065 |
| 9630 | Zwalm                        | Zwalm            | 01/01/1900 | 31/12/9999 | 45065 |
| 9636 | Nederzwalm-Hermelgem         | Zwalm            | 01/01/1900 | 31/12/9999 | 45065 |
| 9660 | Brakel                       | Brakel           | 01/01/1900 | 31/12/9999 | 45059 |
| 9660 | Elst                         | Brakel           | 01/01/1900 | 31/12/9999 | 45059 |
| 9660 | Everbeek                     | Brakel           | 01/01/1900 | 31/12/9999 | 45059 |
| 9660 | Michelbeke                   | Brakel           | 01/01/1900 | 31/12/9999 | 45059 |
| 9660 | Nederbrakel                  | Brakel           | 01/01/1900 | 31/12/9999 | 45059 |
| 9660 | Opbrakel                     | Brakel           | 01/01/1900 | 31/12/9999 | 45059 |
| 9660 | Sint-Maria-Oudenhove (Brak.) | Brakel           | 01/01/1900 | 31/12/2008 | 45059 |
| 9660 | Zegelsem                     | Brakel           | 01/01/1900 | 31/12/9999 | 45059 |
| 9661 | Parike                       | Brakel           | 01/01/1900 | 31/12/9999 | 45059 |
| 9667 | Horebeke                     | Horebeke         | 01/01/1900 | 31/12/9999 | 45062 |
| 9667 | Sint-Kornelis-Horebeke       | Horebeke         | 01/01/1900 | 31/12/9999 | 45062 |
| 9667 | Sint-Maria-Horebeke          | Horebeke         | 01/01/1900 | 31/12/9999 | 45062 |
| 9680 | Etikhove                     | Maarkedal        | 01/01/1900 | 31/12/9999 | 45064 |
| 9680 | Maarke-Kerkem                | Maarkedal        | 01/01/1900 | 31/12/9999 | 45064 |
| 9680 | Maarkedal                    | Maarkedal        | 01/01/1900 | 31/12/9999 | 45064 |
| 9681 | Nukerke                      | Maarkedal        | 01/01/1900 | 31/12/9999 | 45064 |
| 9688 | Schorisse                    | Maarkedal        | 01/01/1900 | 31/12/9999 | 45064 |
| 9690 | Berchem (O.-VI.)             | Kluisbergen      | 01/01/1900 | 31/12/9999 | 45060 |
| 9690 | Kluisbergen                  | Kluisbergen      | 01/01/1900 | 31/12/9999 | 45060 |
| 9690 | Kwaremont                    | Kluisbergen      | 01/01/1900 | 31/12/9999 | 45060 |
| 9690 | Ruien                        | Kluisbergen      | 01/01/1900 | 31/12/9999 | 45060 |
| 9690 | Zulzeke                      | Kluisbergen      | 01/01/1900 | 31/12/9999 | 45060 |
| 9700 | Bevere                       | Oudenaarde       | 01/01/1900 | 31/12/9999 | 45035 |
| 9700 | Edelare                      | Oudenaarde       | 01/01/1900 | 31/12/9999 | 45035 |
| 9700 | Eine                         | Oudenaarde       | 01/01/1900 | 31/12/9999 | 45035 |
| 9700 | Ename                        | Oudenaarde       | 01/01/1900 | 31/12/9999 | 45035 |
| 9700 | Heurne                       | Oudenaarde       | 01/01/1900 | 31/12/9999 | 45035 |
| 9700 | Leupegem                     | Oudenaarde       | 01/01/1900 | 31/12/9999 | 45035 |
| 9700 | Mater                        | Oudenaarde       | 01/01/1900 | 31/12/9999 | 45035 |
| 9700 | Melden                       | Oudenaarde       | 01/01/1900 | 31/12/9999 | 45035 |
| 9700 | Mullem                       | Oudenaarde       | 01/01/1900 | 31/12/9999 | 45035 |
| 9700 | Nederename                   | Oudenaarde       | 01/01/1900 | 31/12/9999 | 45035 |
| 9700 | Ooike                        | Oudenaarde       | 01/01/1900 | 31/12/9999 | 45035 |
| 9700 | Oudenaarde                   | Oudenaarde       | 01/01/1900 | 31/12/9999 | 45035 |
| 9700 | Volkegem                     | Oudenaarde       | 01/01/1900 | 31/12/9999 | 45035 |
| 9700 | Welden                       | Oudenaarde       | 01/01/1900 | 31/12/9999 | 45035 |
| 9750 | Huise                        | Zingem           | 01/01/1900 | 31/12/2018 | 45057 |
| 9750 | Huise                        | Kruisem          | 01/01/2019 | 31/12/9999 | 45068 |
| 9750 | Kruisem                      | Kruisem          | 01/01/2019 | 31/12/9999 | 45068 |
| 9750 | Ouwegem                      | Zingem           | 01/01/1900 | 31/12/2018 | 45057 |
| 9750 | Ouwegem                      | Kruisem          | 01/01/2019 | 31/12/9999 | 45068 |
| 9750 | Zingem                       | Zingem           | 01/01/1900 | 31/12/2018 | 45057 |
| 9750 | Zingem                       | Kruisem          | 01/01/2019 | 31/12/9999 | 45068 |
| 9770 | Kruisem                      | Kruisem          | 01/01/2019 | 31/12/9999 | 45068 |
| 9770 | Kruishoutem                  | Kruishoutem      | 01/01/1900 | 31/12/2018 | 45017 |
| 9770 | Kruishoutem                  | Kruisem          | 01/01/2019 | 31/12/9999 | 45068 |
| 9771 | Kruisem                      | Kruisem          | 01/01/2019 | 31/12/9999 | 45068 |
| 9771 | Nokere                       | Kruishoutem      | 01/01/1900 | 31/12/2018 | 45017 |
| 9771 | Nokere                       | Kruisem          | 01/01/2019 | 31/12/9999 | 45068 |
| 9772 | Kruisem                      | Kruisem          | 01/01/2019 | 31/12/9999 | 45068 |
| 9772 | Wannegem-Lede                | Kruishoutem      | 01/01/1900 | 31/12/2018 | 45017 |
| 9772 | Wannegem-Lede                | Kruisem          | 01/01/2019 | 31/12/9999 | 45068 |
| 9790 | Elsegem                      | Wortegem-Petegem | 01/01/1900 | 31/12/9999 | 45061 |
| 9790 | Moregem                      | Wortegem-Petegem | 01/01/1900 | 31/12/9999 | 45061 |

|      |                          |                    |            |            |       |
|------|--------------------------|--------------------|------------|------------|-------|
| 9790 | Ooike (Wortegem-Petegem) | Wortegem-Petegem   | 01/01/1900 | 31/12/9999 | 45061 |
| 9790 | Petegem-aan-de-Schelde   | Wortegem-Petegem   | 01/01/1900 | 31/12/9999 | 45061 |
| 9790 | Wortegem                 | Wortegem-Petegem   | 01/01/1900 | 31/12/9999 | 45061 |
| 9790 | Wortegem-Petegem         | Wortegem-Petegem   | 01/01/1900 | 31/12/9999 | 45061 |
| 9800 | Astene                   | Deinze             | 01/01/1900 | 31/12/2018 | 44011 |
| 9800 | Astene                   | Deinze             | 01/01/2019 | 31/12/9999 | 44083 |
| 9800 | Bachte-Maria-Leerne      | Deinze             | 01/01/1900 | 31/12/2018 | 44011 |
| 9800 | Bachte-Maria-Leerne      | Deinze             | 01/01/2019 | 31/12/9999 | 44083 |
| 9800 | Deinze                   | Deinze             | 01/01/1900 | 31/12/2018 | 44011 |
| 9800 | Deinze                   | Deinze             | 01/01/2019 | 31/12/9999 | 44083 |
| 9800 | Gottem                   | Deinze             | 01/01/1900 | 31/12/2018 | 44011 |
| 9800 | Gottem                   | Deinze             | 01/01/2019 | 31/12/9999 | 44083 |
| 9800 | Grammene                 | Deinze             | 01/01/1900 | 31/12/2018 | 44011 |
| 9800 | Grammene                 | Deinze             | 01/01/2019 | 31/12/9999 | 44083 |
| 9800 | Meigem                   | Deinze             | 01/01/1900 | 31/12/2018 | 44011 |
| 9800 | Meigem                   | Deinze             | 01/01/2019 | 31/12/9999 | 44083 |
| 9800 | Petegem-aan-de-Leie      | Deinze             | 01/01/1900 | 31/12/2018 | 44011 |
| 9800 | Petegem-aan-de-Leie      | Deinze             | 01/01/2019 | 31/12/9999 | 44083 |
| 9800 | Sint-Martens-Leerne      | Deinze             | 01/01/1900 | 31/12/2018 | 44011 |
| 9800 | Sint-Martens-Leerne      | Deinze             | 01/01/2019 | 31/12/9999 | 44083 |
| 9800 | Vinkt                    | Deinze             | 01/01/1900 | 31/12/2018 | 44011 |
| 9800 | Vinkt                    | Deinze             | 01/01/2019 | 31/12/9999 | 44083 |
| 9800 | Wontergem                | Deinze             | 01/01/1900 | 31/12/2018 | 44011 |
| 9800 | Wontergem                | Deinze             | 01/01/2019 | 31/12/9999 | 44083 |
| 9800 | Zeveren                  | Deinze             | 01/01/1900 | 31/12/2018 | 44011 |
| 9800 | Zeveren                  | Deinze             | 01/01/2019 | 31/12/9999 | 44083 |
| 9810 | Eke                      | Nazareth           | 01/01/1900 | 31/12/9999 | 44048 |
| 9810 | Nazareth                 | Nazareth           | 01/01/1900 | 31/12/9999 | 44048 |
| 9820 | Bottelare                | Merelbeke          | 01/01/1900 | 31/12/9999 | 44043 |
| 9820 | Lemberge                 | Merelbeke          | 01/01/1900 | 31/12/9999 | 44043 |
| 9820 | Melsen                   | Merelbeke          | 01/01/1900 | 31/12/9999 | 44043 |
| 9820 | Merelbeke                | Merelbeke          | 01/01/1900 | 31/12/9999 | 44043 |
| 9820 | Munte                    | Merelbeke          | 01/01/1900 | 31/12/9999 | 44043 |
| 9820 | Schelderode              | Merelbeke          | 01/01/1900 | 31/12/9999 | 44043 |
| 9830 | Sint-Martens-Latem       | Sint-Martens-Latem | 01/01/1900 | 31/12/9999 | 44064 |
| 9831 | Deurle                   | Sint-Martens-Latem | 01/01/1900 | 31/12/9999 | 44064 |
| 9840 | De Pinte                 | De Pinte           | 01/01/1900 | 31/12/9999 | 44012 |
| 9840 | Zevergem                 | De Pinte           | 01/01/1900 | 31/12/9999 | 44012 |
| 9850 | Deinze                   | Deinze             | 01/01/2019 | 31/12/9999 | 44083 |
| 9850 | Hansbeke                 | Nevele             | 01/01/1900 | 31/12/2018 | 44049 |
| 9850 | Hansbeke                 | Deinze             | 01/01/2019 | 31/12/9999 | 44083 |
| 9850 | Landegem                 | Nevele             | 01/01/1900 | 31/12/2018 | 44049 |
| 9850 | Landegem                 | Deinze             | 01/01/2019 | 31/12/9999 | 44083 |
| 9850 | Merendree                | Nevele             | 01/01/1900 | 31/12/2018 | 44049 |
| 9850 | Merendree                | Deinze             | 01/01/2019 | 31/12/9999 | 44083 |
| 9850 | Nevele                   | Nevele             | 01/01/1900 | 31/12/2018 | 44049 |
| 9850 | Nevele                   | Deinze             | 01/01/2019 | 31/12/9999 | 44083 |
| 9850 | Poesele                  | Nevele             | 01/01/1900 | 31/12/2018 | 44049 |
| 9850 | Poesele                  | Deinze             | 01/01/2019 | 31/12/9999 | 44083 |
| 9850 | Vosselare                | Nevele             | 01/01/1900 | 31/12/2018 | 44049 |
| 9850 | Vosselare                | Deinze             | 01/01/2019 | 31/12/9999 | 44083 |
| 9860 | Balegem                  | Oosterzele         | 01/01/1900 | 31/12/9999 | 44052 |
| 9860 | Gijzenzele               | Oosterzele         | 01/01/1900 | 31/12/9999 | 44052 |
| 9860 | Landskouter              | Oosterzele         | 01/01/1900 | 31/12/9999 | 44052 |
| 9860 | Moortsele                | Oosterzele         | 01/01/1900 | 31/12/9999 | 44052 |
| 9860 | Oosterzele               | Oosterzele         | 01/01/1900 | 31/12/9999 | 44052 |
| 9860 | Scheldewindeke           | Oosterzele         | 01/01/1900 | 31/12/9999 | 44052 |
| 9870 | Machelen (O.-VI.)        | Zulte              | 01/01/1900 | 31/12/9999 | 44081 |
| 9870 | Olsene                   | Zulte              | 01/01/1900 | 31/12/9999 | 44081 |
| 9870 | Zulte                    | Zulte              | 01/01/1900 | 31/12/9999 | 44081 |
| 9880 | Aalter                   | Aalter             | 01/01/1900 | 31/12/2018 | 44001 |
| 9880 | Aalter                   | Aalter             | 01/01/2019 | 31/12/9999 | 44084 |
| 9880 | Lotenhulle               | Aalter             | 01/01/1900 | 31/12/2018 | 44001 |

|      |                   |               |            |            |       |
|------|-------------------|---------------|------------|------------|-------|
| 9880 | Lotenhulle        | Aalter        | 01/01/2019 | 31/12/9999 | 44084 |
| 9880 | Poeke             | Aalter        | 01/01/1900 | 31/12/2018 | 44001 |
| 9880 | Poeke             | Aalter        | 01/01/2019 | 31/12/9999 | 44084 |
| 9881 | Aalter            | Aalter        | 01/01/2019 | 31/12/9999 | 44084 |
| 9881 | Bellem            | Aalter        | 01/01/1900 | 31/12/2018 | 44001 |
| 9881 | Bellem            | Aalter        | 01/01/2019 | 31/12/9999 | 44084 |
| 9890 | Asper             | Gavere        | 01/01/1900 | 31/12/9999 | 44020 |
| 9890 | Baaigem           | Gavere        | 01/01/1900 | 31/12/9999 | 44020 |
| 9890 | Dikkelvenne       | Gavere        | 01/01/1900 | 31/12/9999 | 44020 |
| 9890 | Gavere            | Gavere        | 01/01/1900 | 31/12/9999 | 44020 |
| 9890 | Semmerzake        | Gavere        | 01/01/1900 | 31/12/9999 | 44020 |
| 9890 | Vurste            | Gavere        | 01/01/1900 | 31/12/9999 | 44020 |
| 9900 | Eeklo             | Eeklo         | 01/01/1900 | 31/12/9999 | 43005 |
| 9910 | Aalter            | Aalter        | 01/01/2019 | 31/12/9999 | 44084 |
| 9910 | Knesselare        | Knesselare    | 01/01/1900 | 31/12/2018 | 44029 |
| 9910 | Knesselare        | Aalter        | 01/01/2019 | 31/12/9999 | 44084 |
| 9910 | Ursel             | Knesselare    | 01/01/1900 | 31/12/2018 | 44036 |
| 9910 | Ursel             | Aalter        | 01/01/2019 | 31/12/9999 | 44084 |
| 9920 | Lievegem          | Lievegem      | 01/01/2019 | 31/12/9999 | 44085 |
| 9920 | Lovendegem        | Lovendegem    | 01/01/1900 | 31/12/2018 | 44036 |
| 9920 | Lovendegem        | Lievegem      | 01/01/2019 | 31/12/9999 | 44085 |
| 9921 | Lievegem          | Lievegem      | 01/01/2019 | 31/12/9999 | 44085 |
| 9921 | Vinderhoute       | Lovendegem    | 01/01/1900 | 31/12/2018 | 44036 |
| 9921 | Vinderhoute       | Lievegem      | 01/01/2019 | 31/12/9999 | 44085 |
| 9930 | Lievegem          | Lievegem      | 01/01/2019 | 31/12/9999 | 44085 |
| 9930 | Zomergem          | Zomergem      | 01/01/1900 | 31/12/2018 | 44080 |
| 9930 | Zomergem          | Lievegem      | 01/01/2019 | 31/12/9999 | 44085 |
| 9931 | Lievegem          | Lievegem      | 01/01/2019 | 31/12/9999 | 44085 |
| 9931 | Oostwinkel        | Zomergem      | 01/01/1900 | 31/12/2018 | 44080 |
| 9931 | Oostwinkel        | Lievegem      | 01/01/2019 | 31/12/9999 | 44085 |
| 9932 | Lievegem          | Lievegem      | 01/01/2019 | 31/12/9999 | 44085 |
| 9932 | Ronsele           | Zomergem      | 01/01/1900 | 31/12/2018 | 44080 |
| 9932 | Ronsele           | Lievegem      | 01/01/2019 | 31/12/9999 | 44085 |
| 9940 | Ertvelde          | Evergem       | 01/01/1900 | 31/12/9999 | 44019 |
| 9940 | Evergem           | Evergem       | 01/01/1900 | 31/12/9999 | 44019 |
| 9940 | Kluizen           | Evergem       | 01/01/1900 | 31/12/9999 | 44019 |
| 9940 | Sleidinge         | Evergem       | 01/01/1900 | 31/12/9999 | 44019 |
| 9950 | Lievegem          | Lievegem      | 01/01/2019 | 31/12/9999 | 44085 |
| 9950 | Waarschoot        | Waarschoot    | 01/01/1900 | 31/12/2018 | 44072 |
| 9950 | Waarschoot        | Lievegem      | 01/01/2019 | 31/12/9999 | 44085 |
| 9960 | Assenede          | Assenede      | 01/01/1900 | 31/12/9999 | 43002 |
| 9961 | Boekhoute         | Assenede      | 01/01/1900 | 31/12/9999 | 43002 |
| 9968 | Bassevelde        | Assenede      | 01/01/1900 | 31/12/9999 | 43002 |
| 9968 | Oosteeklo         | Assenede      | 01/01/1900 | 31/12/9999 | 43002 |
| 9970 | Kaprijke          | Kaprijke      | 01/01/1900 | 31/12/9999 | 43007 |
| 9971 | Lembeke           | Kaprijke      | 01/01/1900 | 31/12/9999 | 43007 |
| 9980 | Sint-Laureins     | Sint-Laureins | 01/01/1900 | 31/12/9999 | 43014 |
| 9981 | Sint-Margriete    | Sint-Laureins | 01/01/1900 | 31/12/9999 | 43014 |
| 9982 | Sint-Jan-in-Eremo | Sint-Laureins | 01/01/1900 | 31/12/9999 | 43014 |
| 9988 | Waterland-Oudeman | Sint-Laureins | 01/01/1900 | 31/12/9999 | 43014 |
| 9988 | Watervliet        | Sint-Laureins | 01/01/1900 | 31/12/9999 | 43014 |
| 9990 | Maldegem          | Maldegem      | 01/01/1900 | 31/12/9999 | 43010 |
| 9991 | Adegem            | Maldegem      | 01/01/1900 | 31/12/9999 | 43010 |
| 9992 | Middelburg        | Maldegem      | 01/01/1900 | 31/12/9999 | 43010 |

Indemnités-Uitkeringen: scenario 1- Bijlage nummer 26: Lijst van de Paritaire Comités  
Versie: 2024/2

---

Publicatiedatum:

30/05/2024

*De bijlage is gewijzigd: De wijzigingen zijn vetgedrukt weergegeven in de Word- en PDF-documenten.*

Inhoud van de bijlage: 



AN2024-1-NL26.pdf



AN2024-1-NL26.docx



AN2024-1-NL26.xlsx



AN2024-1-NL26.txt



AN2024-1-NL26.xml

Tussentijdse informatie:

| Nummer | Omschrijving  | Categorie  | Begindatum<br>geldigheid | Einddatum<br>geldigheid |
|--------|---|--|--------------------------|-------------------------|
| 100    | Aanvullend Paritair Comit e voor de werklieden  | Paritaire organen bevoegd voor de werknemers die hoofdzakelijk handarbeid verrichten en hun werkgevers | 01/01/1900               | 01/01/9999              |
| 101    | Nationale Gemengde Mijncommissie  | Paritaire organen bevoegd voor de werknemers die hoofdzakelijk handarbeid verrichten en hun werkgevers | 01/01/1900               | 01/01/9999              |
| 102    | Paritair Comit e voor het groefbedrijf  | Paritaire organen bevoegd voor de werknemers die hoofdzakelijk handarbeid verrichten en hun werkgevers | 01/01/1900               | 01/01/9999              |
| 102.01 | Paritair Subcomit e voor het bedrijf der hardsteengroeven en der groeven van uit te houwen kalksteen in de provincie Henegouwen   | Paritaire organen bevoegd voor de werknemers die hoofdzakelijk handarbeid verrichten en hun werkgevers | 01/01/1900               | 01/01/9999              |
| 102.02 | Paritair Subcomit e voor het bedrijf der hardsteengroeven en der groeven van uit te houwen kalksteen in de provincies Luik en Namen   | Paritaire organen bevoegd voor de werknemers die hoofdzakelijk handarbeid verrichten en hun werkgevers | 01/01/1900               | 01/01/9999              |
| 102.03 | Paritair Subcomit e voor de porfiergroeven in de provincies Waals-Brabant en Henegouwen en de kwartsietgroeven in de provincie Waals-Brabant  | Paritaire organen bevoegd voor de werknemers die hoofdzakelijk handarbeid verrichten en hun werkgevers | 01/01/1900               | 01/01/9999              |
| 102.04 | Paritair Subcomit e voor het bedrijf van de zandsteen- en kwartsietgroeven op het gehele grondgebied van het Rijk, uitgezonderd de kwartsietgroeven van de provincie Waals-Brabant              | Paritaire organen bevoegd voor de werknemers die hoofdzakelijk handarbeid verrichten en hun werkgevers | 01/01/1900               | 01/01/9999              |
| 102.05 | Paritair Subcomit e voor het bedrijf der porseleinaarde- en zandgroeven welke in openlucht ge exploiteerd worden in de provincies Waals-Brabant, Henegouwen, Luik, Luxemburg en Namen           | Paritaire organen bevoegd voor de werknemers die hoofdzakelijk handarbeid verrichten en hun werkgevers | 01/01/1900               | 01/01/9999              |
| 102.06 | Paritair Subcomit e voor het bedrijf der grint- en zandgroeven welke in openlucht ge exploiteerd worden in de provincies Antwerpen, West-Vlaanderen, Oost-Vlaanderen, Limburg en Vlaams-Brabant | Paritaire organen bevoegd voor de werknemers die hoofdzakelijk handarbeid verrichten en hun werkgevers | 01/01/1900               | 01/01/9999              |
| 102.07 | Paritair Subcomit e voor het bedrijf der kalksteengroeven, cementfabrieken en kalkovens van het administratief arrondissement Doornik   | Paritaire organen bevoegd voor de werknemers die hoofdzakelijk handarbeid verrichten en hun werkgevers | 01/01/1900               | 01/01/9999              |
| 102.08 | Paritair Subcomit e voor het bedrijf der marmergroeven en -zagerijen op het gehele grondgebied van het Rijk   | Paritaire organen bevoegd voor de werknemers die hoofdzakelijk handarbeid verrichten en hun werkgevers | 01/01/1900               | 01/01/9999              |
| 102.09 | Paritair Subcomit e voor het bedrijf van de groeven van niet uit te houwen kalksteen en van de kalkovens, van de bitterspaatgroeven en -ovens op het gehele grondgebied van het Rijk            | Paritaire organen bevoegd voor de werknemers die hoofdzakelijk handarbeid verrichten en hun werkgevers | 01/01/1900               | 01/01/9999              |
| 102.10 | Paritair Subcomit e voor de terugwinning van steenstort (niet samengesteld, omdat de voorzitter, de ondervoorzitter en de leden niet werden benoemd)  | Paritaire organen bevoegd voor de werknemers die hoofdzakelijk handarbeid verrichten en hun werkgevers | 01/01/1900               | 01/01/9999              |

| Nummer | Omschrijving  | Categorie  | Begindatum<br>geldigheid | Einddatum<br>geldigheid |
|--------|---|--|--------------------------|-------------------------|
| 102.11 | Paritair Subcomit e voor het bedrijf der lesteengroeven, coticulegroeven en groeven van slijpsteen voor scheermessen in de provincies Waals-Brabant, Henegouwen, Luik, Luxemburg en Namen | Paritaire organen bevoegd voor de werknemers die hoofdzakelijk handarbeid verrichten en hun werkgevers | 01/01/1900               | 01/01/9999              |
| 104    | Paritair Comit e voor de ijzernijverheid  | Paritaire organen bevoegd voor de werknemers die hoofdzakelijk handarbeid verrichten en hun werkgevers | 01/01/1900               | 01/01/9999              |
| 105    | Paritair Comit e voor de non-ferro metalen  | Paritaire organen bevoegd voor de werknemers die hoofdzakelijk handarbeid verrichten en hun werkgevers | 01/01/1900               | 01/01/9999              |
| 106    | Paritair Comit e voor het cementbedrijf   | Paritaire organen bevoegd voor de werknemers die hoofdzakelijk handarbeid verrichten en hun werkgevers | 01/01/1900               | 01/01/9999              |
| 106.01 | Paritair Subcomit e voor de cementfabrieken   | Paritaire organen bevoegd voor de werknemers die hoofdzakelijk handarbeid verrichten en hun werkgevers | 01/01/1900               | 01/01/9999              |
| 106.02 | Paritair Subcomit e voor de betonindustrie  | Paritaire organen bevoegd voor de werknemers die hoofdzakelijk handarbeid verrichten en hun werkgevers | 01/01/1900               | 01/01/9999              |
| 106.03 | Paritair Subcomit e voor de vezelcement   | Paritaire organen bevoegd voor de werknemers die hoofdzakelijk handarbeid verrichten en hun werkgevers | 01/01/1900               | 01/01/9999              |
| 107    | Paritair Comit e voor de meester-kleermakers, de klermaaksters en naaisters   | Paritaire organen bevoegd voor de werknemers die hoofdzakelijk handarbeid verrichten en hun werkgevers | 01/01/1900               | 01/01/9999              |
| 109    | Paritair Comit e voor het kleding- en confectiebedrijf  | Paritaire organen bevoegd voor de werknemers die hoofdzakelijk handarbeid verrichten en hun werkgevers | 01/01/1900               | 01/01/9999              |
| 110    | Paritair Comit e voor de textielverzorging  | Paritaire organen bevoegd voor de werknemers die hoofdzakelijk handarbeid verrichten en hun werkgevers | 01/01/1900               | 01/01/9999              |
| 111    | Paritair Comit e voor de metaal-, machine- en elektrische bouw  | Paritaire organen bevoegd voor de werknemers die hoofdzakelijk handarbeid verrichten en hun werkgevers | 01/01/1900               | 01/01/9999              |
| 112    | Paritair Comit e voor het garagebedrijf   | Paritaire organen bevoegd voor de werknemers die hoofdzakelijk handarbeid verrichten en hun werkgevers | 01/01/1900               | 01/01/9999              |
| 113    | Paritair Comit e voor het ceramiekbedrijf   | Paritaire organen bevoegd voor de werknemers die hoofdzakelijk handarbeid verrichten en hun werkgevers | 01/01/1900               | 01/01/9999              |
| 113.01 | Paritair Subcomit e voor het faience- en het porseleinbedrijf, de sanitaire artikelen en de schuurproducten en het ceramisch aardewerk  | Paritaire organen bevoegd voor de werknemers die hoofdzakelijk handarbeid verrichten en hun werkgevers | 01/01/1900               | 30/09/2009              |
| 113.02 | Paritair Subcomit e voor de ondernemingen voor ceramiekbekleding en vloertegels   | Paritaire organen bevoegd voor de werknemers die hoofdzakelijk handarbeid verrichten en hun werkgevers | 01/01/1900               | 30/09/2009              |
| 113.03 | Paritair Subcomit e voor vuurvaste producten  | Paritaire organen bevoegd voor de werknemers die hoofdzakelijk handarbeid verrichten en hun werkgevers | 01/01/1900               | 30/09/2009              |

| Nummer | Omschrijving  | Categorie  | Begindatum<br>geldigheid | Einddatum<br>geldigheid |
|--------|---|--|--------------------------|-------------------------|
| 113.04 | Paritair Subcomit e voor de pannenbakkerijen  | Paritaire organen bevoegd voor de werknemers die hoofdzakelijk handarbeid verrichten en hun werkgevers | 01/01/1900               | 01/01/9999              |
| 114    | Paritair Comit e voor de steenbakkerij  | Paritaire organen bevoegd voor de werknemers die hoofdzakelijk handarbeid verrichten en hun werkgevers | 01/01/1900               | 01/01/9999              |
| 114.01 | Paritair Subcomit e voor de steenbakkerij van de provincies Oost- en West-Vlaanderen                                  | Paritaire organen bevoegd voor de werknemers die hoofdzakelijk handarbeid verrichten en hun werkgevers | 01/01/1900               | 30/09/2013              |
| 114.02 | Paritair Subcomit e voor de steenbakkerij van de provincie Antwerpen  | Paritaire organen bevoegd voor de werknemers die hoofdzakelijk handarbeid verrichten en hun werkgevers | 01/01/1900               | 30/09/2013              |
| 114.03 | Paritair Subcomit e voor de steenbakkerij van de provincie Limburg en van Vlaams-Brabant                              | Paritaire organen bevoegd voor de werknemers die hoofdzakelijk handarbeid verrichten en hun werkgevers | 01/01/1900               | 30/09/2013              |
| 114.04 | Paritair Subcomit e voor de steenbakkerij van de provincies Luik, Luxemburg, Namen en Henegouwen en van Waals-Brabant | Paritaire organen bevoegd voor de werknemers die hoofdzakelijk handarbeid verrichten en hun werkgevers | 01/01/1900               | 30/09/2013              |
| 115    | Paritair Comit e voor het glasbedrijf   | Paritaire organen bevoegd voor de werknemers die hoofdzakelijk handarbeid verrichten en hun werkgevers | 01/01/1900               | 01/01/9999              |
| 116    | Paritair Comit e voor de scheikundige nijverheid  | Paritaire organen bevoegd voor de werknemers die hoofdzakelijk handarbeid verrichten en hun werkgevers | 01/01/1900               | 01/01/9999              |
| 117    | Paritair Comit e voor de petroleumnijverheid en -handel   | Paritaire organen bevoegd voor de werknemers die hoofdzakelijk handarbeid verrichten en hun werkgevers | 01/01/1900               | 31/03/2023              |
| 118    | Paritair Comit e voor de voedingsnijverheid   | Paritaire organen bevoegd voor de werknemers die hoofdzakelijk handarbeid verrichten en hun werkgevers | 01/01/1900               | 01/01/9999              |
| 119    | Paritair Comit e voor de handel in voedingswaren  | Paritaire organen bevoegd voor de werknemers die hoofdzakelijk handarbeid verrichten en hun werkgevers | 01/01/1900               | 01/01/9999              |
| 120    | Paritair Comit e voor de textielnijverheid  | Paritaire organen bevoegd voor de werknemers die hoofdzakelijk handarbeid verrichten en hun werkgevers | 01/01/1900               | 01/01/9999              |
| 120.01 | Paritair Subcomit e voor de textielnijverheid uit het administratief arrondissement Verviers                          | Paritaire organen bevoegd voor de werknemers die hoofdzakelijk handarbeid verrichten en hun werkgevers | 01/01/1900               | 01/01/9999              |
| 120.02 | Paritair Subcomit e voor de vlasbereiding   | Paritaire organen bevoegd voor de werknemers die hoofdzakelijk handarbeid verrichten en hun werkgevers | 01/01/1900               | 31/12/2019              |
| 120.03 | Paritair Subcomit e voor het vervaardigen van en de handel in zakken in jute of in vervangingsmaterialen              | Paritaire organen bevoegd voor de werknemers die hoofdzakelijk handarbeid verrichten en hun werkgevers | 01/01/1900               | 01/01/9999              |
| 121    | Paritair Comit e voor de schoonmaak   | Paritaire organen bevoegd voor de werknemers die hoofdzakelijk handarbeid verrichten en hun werkgevers | 01/01/1900               | 01/01/9999              |
| 124    | Paritair Comit e voor het bouwbedrijf   | Paritaire organen bevoegd voor de werknemers die hoofdzakelijk handarbeid verrichten en hun werkgevers | 01/01/1900               | 01/01/9999              |

| Nummer | Omschrijving  | Categorie  | Begindatum<br>geldigheid | Einddatum<br>geldigheid |
|--------|---|--|--------------------------|-------------------------|
| 125    | Paritair Comit e voor de houtnijverheid   | Paritaire organen bevoegd voor de werknemers die hoofdzakelijk handarbeid verrichten en hun werkgevers | 01/01/1900               | 01/01/9999              |
| 125.01 | Paritair Subcomit e voor de bosontginningen   | Paritaire organen bevoegd voor de werknemers die hoofdzakelijk handarbeid verrichten en hun werkgevers | 01/01/1900               | 01/01/9999              |
| 125.02 | Paritair Subcomit e voor de zagerijen en aanverwante nijverheden  | Paritaire organen bevoegd voor de werknemers die hoofdzakelijk handarbeid verrichten en hun werkgevers | 01/01/1900               | 01/01/9999              |
| 125.03 | Paritair Subcomit e voor de houthandel  | Paritaire organen bevoegd voor de werknemers die hoofdzakelijk handarbeid verrichten en hun werkgevers | 01/01/1900               | 01/01/9999              |
| 126    | Paritair Comit e voor de stoffering en de houtbewerking   | Paritaire organen bevoegd voor de werknemers die hoofdzakelijk handarbeid verrichten en hun werkgevers | 01/01/1900               | 01/01/9999              |
| 127    | Paritair Comit e voor de handel in brandstoffen   | Paritaire organen bevoegd voor de werknemers die hoofdzakelijk handarbeid verrichten en hun werkgevers | 01/01/1900               | 01/01/9999              |
| 127.02 | Paritair Subcomit e voor de handel in brandstoffen van Oost-Vlaanderen                                  | Paritaire organen bevoegd voor de werknemers die hoofdzakelijk handarbeid verrichten en hun werkgevers | 01/01/1900               | 30/06/2016              |
| 128    | Paritair Comit e voor het huiden- en lederbedrijf en vervangingsproducten                               | Paritaire organen bevoegd voor de werknemers die hoofdzakelijk handarbeid verrichten en hun werkgevers | 01/01/1900               | 01/01/9999              |
| 128.01 | Paritair Subcomit e voor de leerlooierij en de handel in ruwe huiden en vellen                          | Paritaire organen bevoegd voor de werknemers die hoofdzakelijk handarbeid verrichten en hun werkgevers | 01/01/1900               | 30/06/2018              |
| 128.02 | Paritair Subcomit e voor de schoeiselindustrie, de laarzenmakers en de maatwerkers                      | Paritaire organen bevoegd voor de werknemers die hoofdzakelijk handarbeid verrichten en hun werkgevers | 01/01/1900               | 30/06/2018              |
| 128.03 | Paritair Subcomit e voor het marokijnwerk en de handschoennijverheid                                    | Paritaire organen bevoegd voor de werknemers die hoofdzakelijk handarbeid verrichten en hun werkgevers | 01/01/1900               | 30/06/2018              |
| 128.05 | Paritair Subcomit e voor de zadelmakerij, de vervaardiging van riemen en industri le artikelen in leder | Paritaire organen bevoegd voor de werknemers die hoofdzakelijk handarbeid verrichten en hun werkgevers | 01/01/1900               | 30/06/2018              |
| 128.06 | Paritair Subcomit e voor de orthopedische schoeisels  | Paritaire organen bevoegd voor de werknemers die hoofdzakelijk handarbeid verrichten en hun werkgevers | 01/01/1900               | 30/06/2014              |
| 129    | Paritair Comit e voor de voortbrenging van papierpap, papier en karton                                  | Paritaire organen bevoegd voor de werknemers die hoofdzakelijk handarbeid verrichten en hun werkgevers | 01/01/1900               | 01/01/9999              |
| 130    | Paritair Comit e voor het drukkerij-, grafische kunst- en dagbladbedrijf                                | Paritaire organen bevoegd voor de werknemers die hoofdzakelijk handarbeid verrichten en hun werkgevers | 01/01/1900               | 01/01/9999              |
| 132    | Paritair Comit e voor de ondernemingen van technische land- en tuinbouwwerken                           | Paritaire organen bevoegd voor de werknemers die hoofdzakelijk handarbeid verrichten en hun werkgevers | 01/01/1900               | 01/01/9999              |
| 133    | Paritair Comit e voor het tabaksbedrijf   | Paritaire organen bevoegd voor de werknemers die hoofdzakelijk handarbeid verrichten en hun werkgevers | 01/01/1900               | 01/01/9999              |

| Nummer | Omschrijving  | Categorie  | Begindatum<br>geldigheid | Einddatum<br>geldigheid |
|--------|---|--|--------------------------|-------------------------|
| 136    | Paritair Comit e voor de papier- en kartonbewerking   | Paritaire organen bevoegd voor de werknemers die hoofdzakelijk handarbeid verrichten en hun werkgevers | 01/01/1900               | 01/01/9999              |
| 139    | Paritair Comit e voor de binnenscheepvaart  | Paritaire organen bevoegd voor de werknemers die hoofdzakelijk handarbeid verrichten en hun werkgevers | 01/01/1900               | 01/01/9999              |
| 139.01 | Paritair Subcomit e voor de sleep-diensten  | Paritaire organen bevoegd voor de werknemers die hoofdzakelijk handarbeid verrichten en hun werkgevers | 01/01/1900               | 31/03/2007              |
| 140    | Paritair Comit e voor het vervoer en de logistiek   | Paritaire organen bevoegd voor de werknemers die hoofdzakelijk handarbeid verrichten en hun werkgevers | 01/01/1900               | 01/01/9999              |
| 140.01 | Paritair Subcomit e voor de autobussen en autocars  | Paritaire organen bevoegd voor de werknemers die hoofdzakelijk handarbeid verrichten en hun werkgevers | 01/01/2010               | 01/01/9999              |
| 140.02 | Paritair Subcomit e voor de taxi's  | Paritaire organen bevoegd voor de werknemers die hoofdzakelijk handarbeid verrichten en hun werkgevers | 01/01/2010               | 01/01/9999              |
| 140.03 | Paritair Subcomit e voor het wegvervoer en de logistiek voor rekening van derden                          | Paritaire organen bevoegd voor de werknemers die hoofdzakelijk handarbeid verrichten en hun werkgevers | 01/01/2010               | 01/01/9999              |
| 140.04 | Paritair Subcomit e voor de grondafhandeling op luchthavens   | Paritaire organen bevoegd voor de werknemers die hoofdzakelijk handarbeid verrichten en hun werkgevers | 01/04/2012               | 01/01/9999              |
| 140.05 | Paritair Subcomit e voor de verhuizing  | Paritaire organen bevoegd voor de werknemers die hoofdzakelijk handarbeid verrichten en hun werkgevers | 01/10/2012               | 01/01/9999              |
| 142    | Paritair Comit e voor de ondernemingen waar teruggewonnen grondstoffen opnieuw ter waarde worden gebracht | Paritaire organen bevoegd voor de werknemers die hoofdzakelijk handarbeid verrichten en hun werkgevers | 01/01/1900               | 01/01/9999              |
| 142.01 | Paritair Subcomit e voor de terugwinning van metalen  | Paritaire organen bevoegd voor de werknemers die hoofdzakelijk handarbeid verrichten en hun werkgevers | 01/01/1900               | 01/01/9999              |
| 142.02 | Paritair Subcomit e voor de terugwinning van lomen  | Paritaire organen bevoegd voor de werknemers die hoofdzakelijk handarbeid verrichten en hun werkgevers | 01/01/1900               | 01/01/9999              |
| 142.03 | Paritair Subcomit e voor de terugwinning van papier   | Paritaire organen bevoegd voor de werknemers die hoofdzakelijk handarbeid verrichten en hun werkgevers | 01/01/1900               | 01/01/9999              |
| 142.04 | Paritair Subcomit e voor de terugwinning van allerlei producten   | Paritaire organen bevoegd voor de werknemers die hoofdzakelijk handarbeid verrichten en hun werkgevers | 01/01/1900               | 01/01/9999              |
| 143    | Paritair Comit e voor de zeevisserij  | Paritaire organen bevoegd voor de werknemers die hoofdzakelijk handarbeid verrichten en hun werkgevers | 01/01/1900               | 01/01/9999              |
| 144    | Paritair Comit e voor de landbouw   | Paritaire organen bevoegd voor de werknemers die hoofdzakelijk handarbeid verrichten en hun werkgevers | 01/01/1900               | 01/01/9999              |
| 145    | Paritair Comit e voor het tuinbouwbedrijf   | Paritaire organen bevoegd voor de werknemers die hoofdzakelijk handarbeid verrichten en hun werkgevers | 01/01/1900               | 01/01/9999              |

| Nummer | Omschrijving   | Categorie   | Begindatum<br>geldigheid | Einddatum<br>geldigheid |
|--------|--|---|--------------------------|-------------------------|
| 146    | Paritair Comit e voor het bosbouwbedrijf   | Paritaire organen bevoegd voor de werknemers die hoofdzakelijk handarbeid verrichten en hun werkgevers  | 01/01/1900               | 01/01/9999              |
| 147    | Paritair Comit e voor de wapensmederij met de hand   | Paritaire organen bevoegd voor de werknemers die hoofdzakelijk handarbeid verrichten en hun werkgevers  | 01/01/1900               | 30/09/2014              |
| 148    | Paritair Comit e voor het bont en kleinvel   | Paritaire organen bevoegd voor de werknemers die hoofdzakelijk handarbeid verrichten en hun werkgevers  | 01/01/1900               | 01/01/9999              |
| 148.01 | Paritair Subcomit e voor de haarsnijderijen  | Paritaire organen bevoegd voor de werknemers die hoofdzakelijk handarbeid verrichten en hun werkgevers  | 01/01/1900               | 30/06/2014              |
| 148.03 | Paritair Subcomit e voor de industri le en ambachtelijke fabricage van bontwerk  | Paritaire organen bevoegd voor de werknemers die hoofdzakelijk handarbeid verrichten en hun werkgevers  | 01/01/1900               | 30/06/2014              |
| 148.05 | Paritair Subcomit e voor de pelslooierijen   | Paritaire organen bevoegd voor de werknemers die hoofdzakelijk handarbeid verrichten en hun werkgevers  | 01/01/1900               | 30/06/2014              |
| 149    | Paritair Comit e voor de sectors die aan de metaal-, machine- en elektrische bouw verwant zijn   | Paritaire organen bevoegd voor de werknemers die hoofdzakelijk handarbeid verrichten en hun werkgevers  | 01/01/1900               | 01/01/9999              |
| 149.01 | Paritair Subcomit e voor de elektriciens: installatie en distributie   | Paritaire organen bevoegd voor de werknemers die hoofdzakelijk handarbeid verrichten en hun werkgevers  | 01/01/1900               | 01/01/9999              |
| 149.02 | Paritair Subcomit e voor het koetswerk   | Paritaire organen bevoegd voor de werknemers die hoofdzakelijk handarbeid verrichten en hun werkgevers  | 01/01/1900               | 01/01/9999              |
| 149.03 | Paritair Subcomit e voor de edele metalen  | Paritaire organen bevoegd voor de werknemers die hoofdzakelijk handarbeid verrichten en hun werkgevers  | 01/01/1900               | 01/01/9999              |
| 149.04 | Paritair Subcomit e voor de metaalhandel   | Paritaire organen bevoegd voor de werknemers die hoofdzakelijk handarbeid verrichten en hun werkgevers  | 01/01/1900               | 01/01/9999              |
| 150    | Paritair Comit e voor gewoon pottengoed in potaarde  | Paritaire organen bevoegd voor de werknemers die hoofdzakelijk handarbeid verrichten en hun werkgevers  | 01/01/1900               | 31/03/2010              |
| 152    | Paritair Comit e voor de gesubsidieerde inrichtingen van het vrij onderwijs  | Paritaire organen bevoegd voor de werknemers die hoofdzakelijk handarbeid verrichten en hun werkgevers  | 01/01/1900               | 01/01/9999              |
| 152.01 | Paritair Subcomit e voor de gesubsidieerde inrichtingen van het vrij onderwijs van de Vlaamse Gemeenschap                              | Paritaire organen bevoegd voor de werknemers die hoofdzakelijk handarbeid verrichten en hun werkgevers  | 01/07/2012               | 01/01/9999              |
| 152.02 | Paritair Subcomit e voor de gesubsidieerde inrichtingen van het vrij onderwijs van de Franse Gemeenschap en de Duitstalige Gemeenschap | Paritaire organen bevoegd voor de werknemers die hoofdzakelijk handarbeid verrichten en hun werkgevers  | 01/07/2012               | 01/01/9999              |
| 200    | Aanvullend Paritair Comit e voor de bedienden  | Paritaire organen bevoegd voor de werknemers die hoofdzakelijk hoofdarbeid verrichten en hun werkgevers | 01/01/1900               | 01/01/9999              |
| 201    | Paritair Comit e voor de zelfstandige kleinhandel  | Paritaire organen bevoegd voor de werknemers die hoofdzakelijk hoofdarbeid verrichten en hun werkgevers | 01/01/1900               | 01/01/9999              |

| Nummer | Omschrijving  | Categorie   | Begindatum<br>geldigheid | Einddatum<br>geldigheid |
|--------|---|---|--------------------------|-------------------------|
| 202    | Paritair Comit e voor de bedienden uit de kleinhandel in voedingswaren  | Paritaire organen bevoegd voor de werknemers die hoofdzakelijk hoofdarbeid verrichten en hun werkgevers | 01/01/1900               | 01/01/9999              |
| 202.01 | Paritair Subcomit e voor de middelgrote levensmiddelenbedrijven   | Paritaire organen bevoegd voor de werknemers die hoofdzakelijk hoofdarbeid verrichten en hun werkgevers | 01/01/1900               | 01/01/9999              |
| 203    | Paritair Comit e voor de bedienden uit de hardsteengroeven  | Paritaire organen bevoegd voor de werknemers die hoofdzakelijk hoofdarbeid verrichten en hun werkgevers | 01/01/1900               | 01/01/9999              |
| 204    | Paritair Comit e voor de bedienden uit de porfiergroeven van het kanton van Lessen, van Bierk-bij-Halle en van Quenast  | Paritaire organen bevoegd voor de werknemers die hoofdzakelijk hoofdarbeid verrichten en hun werkgevers | 01/01/1900               | 30/06/2011              |
| 205    | Paritair Comit e voor de bedienden van de steenkolenmijnen  | Paritaire organen bevoegd voor de werknemers die hoofdzakelijk hoofdarbeid verrichten en hun werkgevers | 01/01/1900               | 01/01/9999              |
| 207    | Paritair Comit e voor de bedienden uit de scheikundige nijverheid   | Paritaire organen bevoegd voor de werknemers die hoofdzakelijk hoofdarbeid verrichten en hun werkgevers | 01/01/1900               | 01/01/9999              |
| 209    | Paritair Comit e voor de bedienden der metaalfabrikatennijverheid   | Paritaire organen bevoegd voor de werknemers die hoofdzakelijk hoofdarbeid verrichten en hun werkgevers | 01/01/1900               | 01/01/9999              |
| 210    | Paritair Comit e voor de bedienden van de ijzernijverheid   | Paritaire organen bevoegd voor de werknemers die hoofdzakelijk hoofdarbeid verrichten en hun werkgevers | 01/01/1900               | 01/01/9999              |
| 211    | Paritair Comit e voor de petroleumnijverheid en -handel   | Paritaire organen bevoegd voor de werknemers die hoofdzakelijk hoofdarbeid verrichten en hun werkgevers | 01/01/1900               | 01/01/9999              |
| 214    | Paritair Comit e voor de bedienden van de textielnijverheid   | Paritaire organen bevoegd voor de werknemers die hoofdzakelijk hoofdarbeid verrichten en hun werkgevers | 01/01/1900               | 01/01/9999              |
| 215    | Paritair Comit e voor de bedienden van het kleding- en confectiebedrijf   | Paritaire organen bevoegd voor de werknemers die hoofdzakelijk hoofdarbeid verrichten en hun werkgevers | 01/01/1900               | 01/01/9999              |
| 216    | Paritair Comit e voor de notarisbedienden   | Paritaire organen bevoegd voor de werknemers die hoofdzakelijk hoofdarbeid verrichten en hun werkgevers | 01/01/1900               | 01/01/9999              |
| 217    | Paritair Comit e voor de casinobedienden  | Paritaire organen bevoegd voor de werknemers die hoofdzakelijk hoofdarbeid verrichten en hun werkgevers | 01/01/1900               | 01/01/9999              |
| 218    | Aanvullend Nationaal Paritair Comit e voor de bedienden (opgericht overeenkomstig de Besluitwet van 9 juni 1945 tot vaststelling van het statuut der paritaire comit es, Belgisch Staatsblad van 5 juli 1945) | Paritaire organen bevoegd voor de werknemers die hoofdzakelijk hoofdarbeid verrichten en hun werkgevers | 01/01/1900               | 31/03/2015              |
| 219    | Paritair Comit e voor de diensten en organismen voor technische controles en gelijkvormigheidstoetsing  | Paritaire organen bevoegd voor de werknemers die hoofdzakelijk hoofdarbeid verrichten en hun werkgevers | 01/01/1900               | 01/01/9999              |
| 220    | Paritair Comit e voor de bedienden uit de voedingsnijverheid  | Paritaire organen bevoegd voor de werknemers die hoofdzakelijk hoofdarbeid verrichten en hun werkgevers | 01/01/1900               | 01/01/9999              |

| Nummer        | Omschrijving   | Categorie  | Begindatum<br>geldigheid | Einddatum<br>geldigheid |
|---------------|--|--|--------------------------|-------------------------|
| 221           | Paritair Comit e voor de bedienden uit de papiernijverheid   | Paritaire organen bevoegd voor de werknemers die hoofdzakelijk hoofdarbeid verrichten en hun werkgevers        | 01/01/1900               | 01/01/9999              |
| 222           | Paritair Comit e voor de bedienden van de papier- en kartonbewerking   | Paritaire organen bevoegd voor de werknemers die hoofdzakelijk hoofdarbeid verrichten en hun werkgevers        | 01/01/1900               | 01/01/9999              |
| 223           | Nationaal Paritair Comit e voor de sport   | Paritaire organen bevoegd voor de werknemers die hoofdzakelijk hoofdarbeid verrichten en hun werkgevers        | 01/01/1900               | 01/01/9999              |
| 224           | Paritair Comit e voor de bedienden van de non-ferro metalen  | Paritaire organen bevoegd voor de werknemers die hoofdzakelijk hoofdarbeid verrichten en hun werkgevers        | 01/01/1900               | 01/01/9999              |
| 225           | Paritair Comit e voor de bedienden van de inrichtingen van het gesubsidieerd vrij onderwijs  | Paritaire organen bevoegd voor de werknemers die hoofdzakelijk hoofdarbeid verrichten en hun werkgevers        | 01/01/1900               | 01/01/9999              |
| 225.01        | Paritair Subcomit e voor de bedienden van de inrichtingen van het gesubsidieerd vrij onderwijs van de Vlaamse Gemeenschap  | Paritaire organen bevoegd voor de werknemers die hoofdzakelijk hoofdarbeid verrichten en hun werkgevers        | 01/07/2012               | 01/01/9999              |
| 225.02        | Paritair Subcomit e voor de bedienden van de inrichtingen van het gesubsidieerd vrij onderwijs van de Franse Gemeenschap en de Duitstalige Gemeenschap   | Paritaire organen bevoegd voor de werknemers die hoofdzakelijk hoofdarbeid verrichten en hun werkgevers        | 01/07/2012               | 01/01/9999              |
| <b>225.03</b> | <b>Paritair Subcomit e voor de bedienden van de door de Vlaamse Gemeenschap gesubsidieerde vrije universiteiten (niet samengesteld, omdat de voorzitter, de ondervoorzitter en de leden niet werden benoemd)</b> | <b>Paritaire organen bevoegd voor de werknemers die hoofdzakelijk hoofdarbeid verrichten en hun werkgevers</b> | <b>01/04/2024</b>        | <b>01/01/9999</b>       |
| <b>225.04</b> | <b>Paritair Subcomit e voor de bedienden van de door de Franse Gemeenschap gesubsidieerde vrije universiteiten (niet samengesteld, omdat de voorzitter, de ondervoorzitter en de leden niet werden benoemd)</b>  | <b>Paritaire organen bevoegd voor de werknemers die hoofdzakelijk hoofdarbeid verrichten en hun werkgevers</b> | <b>01/04/2024</b>        | <b>01/01/9999</b>       |
| 226           | Paritair Comit e voor de bedienden uit de internationale handel, het vervoer en de logistiek   | Paritaire organen bevoegd voor de werknemers die hoofdzakelijk hoofdarbeid verrichten en hun werkgevers        | 01/01/1900               | 01/01/9999              |
| 227           | Paritair Comit e voor de audiovisuele sector   | Paritaire organen bevoegd voor de werknemers die hoofdzakelijk hoofdarbeid verrichten en hun werkgevers        | 01/01/1900               | 01/01/9999              |
| 300           | Nationale Arbeidsraad  | Paritaire organen bevoegd voor de werknemers in het algemeen en hun werkgevers                                 | 01/07/2014               | 01/01/9999              |
| 301           | Paritair Comit e voor het havenbedrijf   | Paritaire organen bevoegd voor de werknemers in het algemeen en hun werkgevers                                 | 01/01/1900               | 01/01/9999              |
| 301.01        | Paritair Subcomit e voor de haven van Antwerpen, "Nationaal Paritair Comit e der haven van Antwerpen" genaamd  | Paritaire organen bevoegd voor de werknemers in het algemeen en hun werkgevers                                 | 01/01/1900               | 01/01/9999              |
| 301.02        | Paritair Subcomit e voor de haven van Gent   | Paritaire organen bevoegd voor de werknemers in het algemeen en hun werkgevers                                 | 01/01/1900               | 01/01/9999              |
| 301.03        | Paritair Subcomit e voor de haven van Brussel en Vilvoorde   | Paritaire organen bevoegd voor de werknemers in het algemeen en hun werkgevers                                 | 01/01/1900               | 01/01/9999              |

| Nummer    | Omschrijving   | Categorie  | Begindatum<br>geldigheid | Einddatum<br>geldigheid |
|-----------|--|--|--------------------------|-------------------------|
| 301.04    | Paritair Subcomit e voor de havens van Oostende en Nieuwpoort  | Paritaire organen bevoegd voor de werknemers in het algemeen en hun werkgevers | 01/01/1900               | 31/03/2017              |
| 301.05    | Paritair Subcomit e voor de havens van Zeebrugge-Brugge, Oostende en Nieuwpoort  | Paritaire organen bevoegd voor de werknemers in het algemeen en hun werkgevers | 01/01/1900               | 01/01/9999              |
| 301.06    | Paritair Subcomit e voor de haven van Brugge   | Paritaire organen bevoegd voor de werknemers in het algemeen en hun werkgevers | 01/01/1900               | 30/09/2006              |
| 302       | Paritair Comit e voor het hotelbedrijf   | Paritaire organen bevoegd voor de werknemers in het algemeen en hun werkgevers | 01/01/1900               | 01/01/9999              |
| 303       | Paritair Comit e voor het filmbedrijf  | Paritaire organen bevoegd voor de werknemers in het algemeen en hun werkgevers | 01/01/1900               | 01/01/9999              |
| 303.01    | Paritair Subcomit e voor de filmproductie  | Paritaire organen bevoegd voor de werknemers in het algemeen en hun werkgevers | 01/01/1900               | 01/01/9999              |
| 303.02    | Paritair Subcomit e voor de verdeling van films  | Paritaire organen bevoegd voor de werknemers in het algemeen en hun werkgevers | 01/01/1900               | 31/12/2008              |
| 303.03    | Paritair Subcomit e voor de exploitatie van bioscoopzalen  | Paritaire organen bevoegd voor de werknemers in het algemeen en hun werkgevers | 01/01/1900               | 01/01/9999              |
| 303.04    | Paritair Subcomit e voor de technische filmbedrijvigheid   | Paritaire organen bevoegd voor de werknemers in het algemeen en hun werkgevers | 01/01/1900               | 31/12/2008              |
| 304       | Paritair Comit e voor het vermakelijkheidsbedrijf  | Paritaire organen bevoegd voor de werknemers in het algemeen en hun werkgevers | 01/01/1900               | 01/01/9999              |
| 305       | Paritair Comit e voor de gezondheidsdiensten   | Paritaire organen bevoegd voor de werknemers in het algemeen en hun werkgevers | 01/01/1900               | 31/12/2007              |
| 305.01    | Paritair Subcomit e voor de priv -ziekenhuizen   | Paritaire organen bevoegd voor de werknemers in het algemeen en hun werkgevers | 01/01/1900               | 31/12/2007              |
| 305.02    | Paritair Subcomit e voor de gezondheidsinrichtingen en -diensten   | Paritaire organen bevoegd voor de werknemers in het algemeen en hun werkgevers | 01/01/1900               | 31/12/2007              |
| 305.02.01 | Paritair sub-subcomit e voor de rustoorden voor bejaarden, de rust- en verzorgingstehuizen, de service-flats, de dagverzorgingscentra en de centra voor dagopvang. | Paritaire organen bevoegd voor de werknemers in het algemeen en hun werkgevers | 01/01/1900               | 31/12/2007              |
| 305.02.02 | Paritair sub-subcomit e voor de diensten voor thuisverpleging.   | Paritaire organen bevoegd voor de werknemers in het algemeen en hun werkgevers | 01/01/1900               | 31/12/2007              |

| Nummer    | Omschrijving   | Categorie  | Begindatum<br>geldigheid | Einddatum<br>geldigheid |
|-----------|--|--|--------------------------|-------------------------|
| 305.02.03 | Paritair sub-subcomit  voor de Nederlandstalige revalidatiecentra die gelegen zijn in het Vlaamse Gewest of in het Brussels Hoofdstedelijk Gewest. Zijn evenwel uitgesloten, de revalidatie-centra die een dienst uitmaken van een ziekenhuis of een opvoedingsinstelling en als dusdanig onder de beheersverantwoordelijkheid vallen van dit ziekenhuis of opvoedingsinstelling   | Paritaire organen bevoegd voor de werknemers in het algemeen en hun werkgevers | 01/01/1900               | 31/12/2007              |
| 305.02.04 | Paritair sub-subcomit  voor de Franstalige en Duitstalige revalidatiecentra die gelegen zijn in het Waalse Gewest of in het Brussels Hoofdstedelijk Gewest. Zijn evenwel uitgesloten, de revalidatiecentra die een dienst uitmaken van een ziekenhuis of een opvoedingsinstelling en als dusdanig onder de beheersverantwoordelijkheid vallen van dit ziekenhuis of opvoedingsinstelling.  | Paritaire organen bevoegd voor de werknemers in het algemeen en hun werkgevers | 01/01/1900               | 31/12/2007              |
| 305.02.05 | Paritair sub-subcomit  voor de bicommunautaire gezondheidsinrichtingen en -diensten die gelegen zijn in het Brusselse Hoofdstedelijk Gewest. Zijn evenwel uitgesloten, de diensten voor de thuisverpleging, de rustoorden voor bejaarden, de rust- en verzorgingstehuizen, de service-flats, de dagverzorgingscentra en de centra voor dagopvang.  | Paritaire organen bevoegd voor de werknemers in het algemeen en hun werkgevers | 01/01/1900               | 31/12/2007              |
| 305.02.06 | Paritair sub-subcomit  voor de Nederlandstalige gezondheidsinstellingen en -diensten die gelegen zijn in het Vlaamse Gewest of in het Brussels Hoofdstedelijk Gewest. Zijn evenwel uitgesloten: de autonome revalidatiecentra, de diensten voor thuisverpleging, de rustoorden voor bejaarden, de rust- en verzorgingstehuizen, de service-flats, de dagverzorgingscentra, de centra voor dagopvang, de kinderkribben, peutertuinen, de buitenschoolse opvang, diensten voor opvanggezinnen, diensten voor thuisopvang van zieke kinderen en gelijkaardige instellingen en diensten voor de opvang van kinderen.           | Paritaire organen bevoegd voor de werknemers in het algemeen en hun werkgevers | 01/01/1900               | 31/12/2007              |
| 305.02.07 | Paritair sub-subcomit  voor de Franstalige en Duitstalige gezondheidsinstellingen en -diensten die gelegen zijn in het Waalse Gewest of in het Brussels Hoofdstedelijk Gewest. Zijn evenwel uitgesloten: de autonome revalidatiecentra, de diensten voor thuisverpleging, de rustoorden voor bejaarden, de rust- en verzorgingstehuizen, de service-flats, de dagverzorgingscentra en de centra voor dagopvang, de kinderkribben, peutertuinen, buitenschoolse opvang, diensten voor opvanggezinnen, diensten voor de thuisopvang van zieke kinderen en gelijkaardige instellingen en diensten voor de opvang van kinderen | Paritaire organen bevoegd voor de werknemers in het algemeen en hun werkgevers | 01/01/1900               | 31/12/2007              |
| 305.02.08 | Paritair sub-subcomit  voor de Nederlandstalige kinderkribben, peutertuinen, buitenschoolse opvang, diensten voor opvanggezinnen, diensten voor thuisopvang van zieke kinderen en gelijkaardige instellingen en diensten voor de opvang van kinderen, die gelegen zijn in het Vlaamse gewest of in het Brussels Hoofdstedelijk Gewest.   | Paritaire organen bevoegd voor de werknemers in het algemeen en hun werkgevers | 01/01/1900               | 31/12/2007              |

| Nummer    | Omschrijving  | Categorie  | Begindatum<br>geldigheid | Einddatum<br>geldigheid |
|-----------|---|--|--------------------------|-------------------------|
| 305.02.09 | Paritair sub-subcomit e voor de Franstalige en Duitstalige kinderkribben, peutertuinen, buitenschoolse opvang, diensten voor opvanggezinnen, diensten voor thuisopvang van zieke kinderen, de "maisons communales d'accueil de l'enfance" en gelijkaardige instellingen en diensten voor de opvang van kinderen die gelegen zijn in het Waalse Gewest of in het Brussels Hoofdstedelijk Gewest. | Paritaire organen bevoegd voor de werknemers in het algemeen en hun werkgevers | 01/01/1900               | 31/12/2007              |
| 305.03    | Paritair Subcomit e voor de tandprothese  | Paritaire organen bevoegd voor de werknemers in het algemeen en hun werkgevers | 01/01/1900               | 31/12/2007              |
| 306       | Paritair Comit e voor het verzekeringswezen   | Paritaire organen bevoegd voor de werknemers in het algemeen en hun werkgevers | 01/01/1900               | 01/01/9999              |
| 307       | Paritair Comit e voor de makelarij en verzekeringsagentschappen   | Paritaire organen bevoegd voor de werknemers in het algemeen en hun werkgevers | 01/01/1900               | 01/01/9999              |
| 308       | Paritair Comit e voor de maatschappijen voor hypothecaire leningen en voor kapitalisatie  | Paritaire organen bevoegd voor de werknemers in het algemeen en hun werkgevers | 01/01/1900               | 30/09/2017              |
| 309       | Paritair Comit e voor de beursvennootschappen   | Paritaire organen bevoegd voor de werknemers in het algemeen en hun werkgevers | 01/01/1900               | 30/06/2023              |
| 310       | Paritair Comit e voor de banken   | Paritaire organen bevoegd voor de werknemers in het algemeen en hun werkgevers | 01/01/1900               | 01/01/9999              |
| 311       | Paritair Comit e voor de grote kleinhandelzaken   | Paritaire organen bevoegd voor de werknemers in het algemeen en hun werkgevers | 01/01/1900               | 01/01/9999              |
| 312       | Paritair Comit e voor de warenhuizen  | Paritaire organen bevoegd voor de werknemers in het algemeen en hun werkgevers | 01/01/1900               | 01/01/9999              |
| 313       | Paritair Comit e voor de apotheken en tarificatiediensten   | Paritaire organen bevoegd voor de werknemers in het algemeen en hun werkgevers | 01/01/1900               | 01/01/9999              |
| 314       | Paritair Comit e voor het kappersbedrijf en de schoonheidszorgen  | Paritaire organen bevoegd voor de werknemers in het algemeen en hun werkgevers | 01/01/1900               | 01/01/9999              |
| 315       | Paritair Comit e voor de handelsluchtvaart  | Paritaire organen bevoegd voor de werknemers in het algemeen en hun werkgevers | 01/01/1900               | 01/01/9999              |
| 315.01    | Paritair Subcomit e voor het technisch onderhoud, bijstand en opleiding in de luchtvaartsector  | Paritaire organen bevoegd voor de werknemers in het algemeen en hun werkgevers | 01/01/1900               | 01/01/9999              |
| 315.02    | Paritair Subcomit e voor de luchtvaartmaatschappijen  | Paritaire organen bevoegd voor de werknemers in het algemeen en hun werkgevers | 01/01/1900               | 01/01/9999              |
| 315.03    | Paritair Subcomit e voor het luchthavenbeheer   | Paritaire organen bevoegd voor de werknemers in het algemeen en hun werkgevers | 01/07/2009               | 01/01/9999              |

| Nummer | Omschrijving  | Categorie  | Begindatum<br>geldigheid | Einddatum<br>geldigheid |
|--------|---|--|--------------------------|-------------------------|
| 316    | Paritair Comit e voor de koopvaardij  | Paritaire organen bevoegd voor de werknemers in het algemeen en hun werkgevers | 01/01/1900               | 01/01/9999              |
| 317    | Paritair Comit e voor de bewakings- en/of toezichtsdiensten   | Paritaire organen bevoegd voor de werknemers in het algemeen en hun werkgevers | 01/01/1900               | 01/01/9999              |
| 318    | Paritair Comit e voor de diensten voor gezins- en bejaardenhulp   | Paritaire organen bevoegd voor de werknemers in het algemeen en hun werkgevers | 01/01/1900               | 01/01/9999              |
| 318.01 | Paritair Subcomit e voor de diensten voor gezins- en bejaardenhulp van de Franse Gemeenschap, het Waalse Gewest en de Duitstalige Gemeenschap               | Paritaire organen bevoegd voor de werknemers in het algemeen en hun werkgevers | 01/01/1900               | 01/01/9999              |
| 318.02 | Paritair Subcomit e voor de diensten voor gezins- en bejaardenhulp van de Vlaamse Gemeenschap   | Paritaire organen bevoegd voor de werknemers in het algemeen en hun werkgevers | 01/01/1900               | 01/01/9999              |
| 319    | Paritair Comit e voor de opvoedings- en huisvestingsinrichtingen en -diensten   | Paritaire organen bevoegd voor de werknemers in het algemeen en hun werkgevers | 01/01/1900               | 01/01/9999              |
| 319.01 | Paritair Subcomit e voor de opvoedings- en huisvestingsinrichtingen en -diensten van de Vlaamse Gemeenschap   | Paritaire organen bevoegd voor de werknemers in het algemeen en hun werkgevers | 01/01/1900               | 01/01/9999              |
| 319.02 | Paritair Subcomit e voor de opvoedings- en huisvestingsinrichtingen en -diensten van de Franse Gemeenschap, het Waalse Gewest en de Duitstalige Gemeenschap | Paritaire organen bevoegd voor de werknemers in het algemeen en hun werkgevers | 01/01/1900               | 01/01/9999              |
| 320    | Paritair Comit e voor de begrafenisondernemingen  | Paritaire organen bevoegd voor de werknemers in het algemeen en hun werkgevers | 01/01/1900               | 01/01/9999              |
| 321    | Paritair Comit e voor de groothandelaars-verdelers in geneesmiddelen  | Paritaire organen bevoegd voor de werknemers in het algemeen en hun werkgevers | 01/01/1900               | 01/01/9999              |
| 322    | Paritair Comit e voor de uitzendarbeid en de erkende ondernemingen die buurtwerken of -diensten leveren   | Paritaire organen bevoegd voor de werknemers in het algemeen en hun werkgevers | 01/01/1900               | 01/01/9999              |
| 322.01 | Paritair Subcomit e voor de erkende ondernemingen die buurtwerken of -diensten leveren  | Paritaire organen bevoegd voor de werknemers in het algemeen en hun werkgevers | 01/01/2004               | 01/01/9999              |
| 323    | Paritair Comit e voor het beheer van gebouwen, de vastgoedmakelaars en de dienstboden   | Paritaire organen bevoegd voor de werknemers in het algemeen en hun werkgevers | 01/01/1900               | 01/01/9999              |
| 324    | Paritair Comit e voor de diamantnijverheid en -handel   | Paritaire organen bevoegd voor de werknemers in het algemeen en hun werkgevers | 01/01/1900               | 01/01/9999              |
| 324.01 | Paritair Subcomit e voor het diamantzagen   | Paritaire organen bevoegd voor de werknemers in het algemeen en hun werkgevers | 01/01/1900               | 31/03/2010              |
| 324.02 | Paritair Subcomit e voor de kleinbranche in de diamantnijverheid en -handel   | Paritaire organen bevoegd voor de werknemers in het algemeen en hun werkgevers | 01/01/1900               | 31/03/2010              |
| 324.03 | Paritair Subcomit e voor de vakopleiding in de diamantnijverheid en -handel   | Paritaire organen bevoegd voor de werknemers in het algemeen en hun werkgevers | 01/01/1900               | 05/09/2005              |

| Nummer    | Omschrijving   | Categorie  | Begindatum<br>geldigheid | Einddatum<br>geldigheid |
|-----------|--|--|--------------------------|-------------------------|
| 325       | Paritair Comit e voor de openbare kredietinstellingen  | Paritaire organen bevoegd voor de werknemers in het algemeen en hun werkgevers | 01/01/1900               | 01/01/9999              |
| 326       | Paritair Comit e voor het gas- en elektriciteitsbedrijf  | Paritaire organen bevoegd voor de werknemers in het algemeen en hun werkgevers | 01/01/1900               | 01/01/9999              |
| 327       | Paritair Comit e voor de beschutte werkplaatsen, de sociale werkplaatsen en de maatwerkbedrijven   | Paritaire organen bevoegd voor de werknemers in het algemeen en hun werkgevers | 01/01/1900               | 01/01/9999              |
| 327.01    | Paritair Subcomit e voor de Vlaamse sector van de beschutte werkplaatsen, de sociale werkplaatsen en de maatwerkbedrijven                              | Paritaire organen bevoegd voor de werknemers in het algemeen en hun werkgevers | 01/01/2004               | 01/01/9999              |
| 327.02    | Paritair Subcomit e voor de beschutte werkplaatsen gesubsidieerd door de Franse Gemeenschapscommissie  | Paritaire organen bevoegd voor de werknemers in het algemeen en hun werkgevers | 01/01/2004               | 01/01/9999              |
| 327.03    | Paritair Subcomit e voor de beschutte werkplaatsen van het Waalse Gewest en van de Duitstalige Gemeenschap   | Paritaire organen bevoegd voor de werknemers in het algemeen en hun werkgevers | 01/01/2004               | 01/01/9999              |
| 328       | Paritair Comit e voor het stads- en streekvervoer  | Paritaire organen bevoegd voor de werknemers in het algemeen en hun werkgevers | 01/01/1900               | 01/01/9999              |
| 328.01    | Paritair Subcomit e voor het stads- en streekvervoer van het Vlaamse Gewest  | Paritaire organen bevoegd voor de werknemers in het algemeen en hun werkgevers | 01/01/1900               | 01/01/9999              |
| 328.02    | Paritair Subcomit e voor het stads- en streekvervoer van het Waalse Gewest   | Paritaire organen bevoegd voor de werknemers in het algemeen en hun werkgevers | 01/01/1900               | 01/01/9999              |
| 328.03    | Paritair Subcomit e voor het stads- en streekvervoer van het Brusselse Hoofdstedelijk Gewest   | Paritaire organen bevoegd voor de werknemers in het algemeen en hun werkgevers | 01/01/1900               | 01/01/9999              |
| 329       | Paritair Comit e voor de socio-culturele sector  | Paritaire organen bevoegd voor de werknemers in het algemeen en hun werkgevers | 01/01/1900               | 01/01/9999              |
| 329.01    | Paritair Subcomit e voor de socio-culturele sector van de Vlaamse Gemeenschap  | Paritaire organen bevoegd voor de werknemers in het algemeen en hun werkgevers | 01/10/2004               | 01/01/9999              |
| 329.02    | Paritair Subcomit e voor de socio-culturele sector van de Franstalige en Duitstalige Gemeenschap en het Waalse Gewest                                  | Paritaire organen bevoegd voor de werknemers in het algemeen en hun werkgevers | 01/10/2004               | 01/01/9999              |
| 329.03    | Paritair Subcomit e voor de federale en bicommunautaire socio-culturele organisaties   | Paritaire organen bevoegd voor de werknemers in het algemeen en hun werkgevers | 01/10/2004               | 01/01/9999              |
| 330       | Paritair comit e voor de gezondheidsinrichtingen en -diensten  | Paritaire organen bevoegd voor de werknemers in het algemeen en hun werkgevers | 01/04/2007               | 01/01/9999              |
| 330.01.10 | Paritair sub-subcomit e voor de priv -ziekenhuizen en de psychiatrische verzorgingstehuizen  | Paritaire organen bevoegd voor de werknemers in het algemeen en hun werkgevers | 01/01/2008               | 01/01/9999              |
| 330.01.20 | Paritair sub-subcomit e voor de rusthuizen, rust- en verzorgingstehuizen, service flats, dagverzorgingscentra voor bejaarden, dagcentra voor bejaarden | Paritaire organen bevoegd voor de werknemers in het algemeen en hun werkgevers | 01/01/2008               | 01/01/9999              |

| Nummer    | Omschrijving  | Categorie  | Begindatum<br>geldigheid | Einddatum<br>geldigheid |
|-----------|---|--|--------------------------|-------------------------|
| 330.01.30 | Paritair sub-subcomit  voor de thuisverpleging  | Paritaire organen bevoegd voor de werknemers in het algemeen en hun werkgevers | 01/01/2008               | 01/01/9999              |
| 330.01.41 | Paritair sub-subcomit  voor de autonome revalidatiecentra gelegen in het Vlaamse Gewest en de Nederlandstalige revalidatiecentra die gelegen zijn in het Brussels Hoofdstedelijk Gewest   | Paritaire organen bevoegd voor de werknemers in het algemeen en hun werkgevers | 01/01/2008               | 01/01/9999              |
| 330.01.42 | Paritair sub-subcomit  voor de autonome revalidatiecentra gelegen in het Waalse Gewest en de Franstalige revalidatiecentra die gelegen zijn in het Brussels Hoofdstedelijk Gewest   | Paritaire organen bevoegd voor de werknemers in het algemeen en hun werkgevers | 01/01/2008               | 01/01/9999              |
| 330.01.51 | Paritair sub-subcomit  voor de initiatieven voor Beschut wonen in het Vlaamse Gewest en de Nederlandstalige initiatieven in het Brussels Hoofdstedelijk Gewest  | Paritaire organen bevoegd voor de werknemers in het algemeen en hun werkgevers | 01/01/2008               | 01/01/9999              |
| 330.01.52 | Paritair sub-subcomit  voor de initiatieven voor Beschut wonen in het Waalse Gewest en de Franstalige initiatieven in het Brussels Hoofdstedelijk Gewest  | Paritaire organen bevoegd voor de werknemers in het algemeen en hun werkgevers | 01/01/2008               | 01/01/9999              |
| 330.01.53 | Paritair sub-subcomit  voor de wijkgezondheidscentra gelegen in het Vlaamse Gewest en de Nederlandstalige wijkgezondheidscentra die gelegen zijn in het Brussels Hoofdstedelijk Gewest  | Paritaire organen bevoegd voor de werknemers in het algemeen en hun werkgevers | 01/01/2008               | 01/01/9999              |
| 330.01.54 | Paritair sub-subcomit  voor de wijkgezondheidscentra gelegen in het Waalse Gewest en de Franstalige wijkgezondheidscentra die gelegen zijn in het Brussels Hoofdstedelijk Gewest  | Paritaire organen bevoegd voor de werknemers in het algemeen en hun werkgevers | 01/01/2008               | 01/01/9999              |
| 330.01.55 | Paritair sub-subcomit  voor de diensten voor bloed van het Rode kruis van Belgi   | Paritaire organen bevoegd voor de werknemers in het algemeen en hun werkgevers | 01/01/2008               | 01/01/9999              |
| 330.02    | Paritair Subcomit  voor de bicommunautaire gezondheidsinrichtingen en -diensten erkend door de Gemeenschappelijke Gemeenschapscommissie   | Paritaire organen bevoegd voor de werknemers in het algemeen en hun werkgevers | 01/01/2008               | 01/01/9999              |
| 330.03    | Paritair Subcomit  voor de tandprothesen  | Paritaire organen bevoegd voor de werknemers in het algemeen en hun werkgevers | 01/01/2008               | 01/01/9999              |
| 330.04    | Paritair Subcomit  voor de overige diensten en instellingen, niet vallend binnen het sociaal federaal akkoord en met uitsluiting van de bicommunautaire diensten en van de inrichtingen voor tandprothesen. Het betreft onder andere, de eerste-hulpdiensten, de ondernemingen uit de bedrijfstak van het onafhankelijk ziekenvervoer, de kabinetten van huisartsen en/of specialisten, de kabinetten van kinesitherapeuten, de tandartspraktijken, de medisch-pediatische centra, de andere paramedische praktijken, de overlegplatforms van psychiatrische instellingen en diensten, de polyklinieken, de palliatieve thuiszorg, de externe diensten voor preventie en bescherming op het werk, de laboratoria, de medische controlediensten, | Paritaire organen bevoegd voor de werknemers in het algemeen en hun werkgevers | 01/01/2008               | 01/01/9999              |

| Nummer    | Omschrijving   | Categorie  | Begindatum<br>geldigheid | Einddatum<br>geldigheid |
|-----------|--|--|--------------------------|-------------------------|
| 331       | Paritair comit e voor de vlaamse welzijns- en gezondheidssector  | Paritaire organen bevoegd voor de werknemers in het algemeen en hun werkgevers | 01/04/2007               | 01/01/9999              |
| 331.00.10 | Paritair sub-subcomit e voor de kinderopvang, de kinderkribben, de peuterspeelruimtes, de diensten voor opvanggezinnen, de diensten voor thuisopvang van zieke kinderen, de buitenschoolse kinderopvang  | Paritaire organen bevoegd voor de werknemers in het algemeen en hun werkgevers | 01/01/2008               | 01/01/9999              |
| 331.00.20 | Paritair sub-subcomit e voor de centra voor geboorteregeling, de centra voor tele-onthaal, de sociale vrijwilligersorganisaties, de diensten voor de strijd tegen toxicomanie (zonder revalidatieovereenkomst), de centra voor huwelijkscontacten, de centra voor prenatale raadpleging, de consultatiebureaus voor het jonge kind, de vertrouwenscentra kindermishandeling, de diensten voor adoptie, de centra voor ontwikkelingsstoornissen, de consultatiecentra voor gehandicaptenzorg, de samenwerkingsinitiatieven inzake thuisverzorging, de centra voor geestelijke gezondheidszorg, de diensten en centra voor gezondheids promotie en preventie   | Paritaire organen bevoegd voor de werknemers in het algemeen en hun werkgevers | 01/01/2008               | 01/01/9999              |
| 332       | Paritair Comit e voor de Franstalige en Duitstalige welzijns- en gezondheidssector   | Paritaire organen bevoegd voor de werknemers in het algemeen en hun werkgevers | 01/04/2007               | 01/01/9999              |
| 332.00.10 | Paritair sub-subcomit e voor de kinderopvang, de buitenschoolse kinderopvang, de kinderkribben, de ouderlijke kinderkribben, de thuisopvang van zieke kinderen, de gemeentelijke kinderopvanghuizen, de "maisons d'enfants", de gelegenhedenopvang, de regelmatige opvang met flexibel tijdschema, de noodopvang, de "haltes-garderies", de "farandolines", de "haltes-accueils", de peuterspeelruimtes, de diensten voor de erkende onthaalouders   | Paritaire organen bevoegd voor de werknemers in het algemeen en hun werkgevers | 01/01/2008               | 01/01/9999              |
| 332.00.20 | Paritair sub-subcomit e voor de diensten die hulp verlenen aan justiciabelen, de diensten die hulp verlenen aan gevangenen, de erkende centra voor algemeen welzijnswerk Cocof, de plaatselijke centra voor gezondheids promotie, de erkende centra voor maatschappelijk werk RW, de centra voor co rdinatie van thuisverzorging en thuisdiensten, de diensten voor onderling hulpbetoon, de diensten voor preventie en gezondheidsopvoeding, de centra voor geboorteregeling, de centra voor gezondheid en de diensten voor de gezondheids promotie op school, de gemeenschapsdiensten voor gezondheids promotie, de centra voor geestelijke gezondheidszorg, de ploegen "SOS - Kinderen", de sociale diensten, de centra voor tele-onthaal, de diensten voor de strijd tegen toxicomanie en tot voorkoming van verslavingen, de diensten voor adoptie, de hulp aan slachtoffers, de "Espaces-Rencontres", de "t el evigilance" | Paritaire organen bevoegd voor de werknemers in het algemeen en hun werkgevers | 01/01/2008               | 01/01/9999              |

| Nummer | Omschrijving  | Categorie  | Begindatum<br>geldigheid | Einddatum<br>geldigheid |
|--------|---|--|--------------------------|-------------------------|
| 333    | Paritair Comit e voor toeristische attracties   | Paritaire organen bevoegd voor de werknemers in het algemeen en hun werkgevers | 01/10/2003               | 01/01/9999              |
| 334    | Paritair Comit e voor de openbare loterijen (niet samengesteld, omdat de voorzitter, de ondervoorzitter en de leden niet werden benoemd).   | Paritaire organen bevoegd voor de werknemers in het algemeen en hun werkgevers | 01/07/2006               | 01/01/9999              |
| 335    | Paritair Comit e voor de dienstverlening aan en de ondersteuning van het bedrijfsleven en de zelfstandigen (niet samengesteld, omdat de voorzitter, de ondervoorzitter en de leden niet werden benoemd) | Paritaire organen bevoegd voor de werknemers in het algemeen en hun werkgevers | 01/04/2008               | 01/01/9999              |
| 336    | Paritair Comit e voor de vrije beroepen   | Paritaire organen bevoegd voor de werknemers in het algemeen en hun werkgevers | 01/01/2008               | 01/01/9999              |
| 337    | Aanvullend Paritair Comit e voor de non-profitsector  | Paritaire organen bevoegd voor de werknemers in het algemeen en hun werkgevers | 01/04/2008               | 01/01/9999              |
| 339    | Paritair Comit e voor de erkende maatschappijen voor sociale huisvesting  | Paritaire organen bevoegd voor de werknemers in het algemeen en hun werkgevers | 01/01/2008               | 01/01/9999              |
| 339.01 | Paritair Subcomit e voor de erkende maatschappijen voor sociale huisvesting van het Vlaamse Gewest  | Paritaire organen bevoegd voor de werknemers in het algemeen en hun werkgevers | 01/10/2018               | 01/01/9999              |
| 339.02 | Paritair Subcomit e voor de erkende maatschappijen voor sociale huisvesting van het Waalse Gewest   | Paritaire organen bevoegd voor de werknemers in het algemeen en hun werkgevers | 01/10/2018               | 01/01/9999              |
| 339.03 | Paritair Subcomit e voor de erkende maatschappijen voor sociale huisvesting van het Brusselse Hoofdstedelijk Gewest   | Paritaire organen bevoegd voor de werknemers in het algemeen en hun werkgevers | 01/10/2018               | 01/01/9999              |
| 340    | Paritair Comit e voor de orthopedische technologie en   | Paritaire organen bevoegd voor de werknemers in het algemeen en hun werkgevers | 01/04/2014               | 01/01/9999              |
| 341    | Paritair Comit e voor de bemiddeling in bank- en beleggingsdiensten   | Paritaire organen bevoegd voor de werknemers in het algemeen en hun werkgevers | 01/10/2014               | 31/12/9999              |

Indemnités-Uitkeringen: scenario 1- Bijlage nummer 27: Lijst van de werkgeverscategorieën  
Versie: 2024/2

---

Publicatiedatum:

30/05/2024

Inhoud van de bijlage: 



AN2024-1-NL27.pdf



AN2024-1-NL27.docx



AN2024-1-NL27.xlsx



AN2024-1-NL27.txt



AN2024-1-NL27.xml

Tussentijdse informatie:

| Sector | Code | Omschrijving   | Begindatum<br>geldigheid | Einddatum<br>geldigheid |
|--------|------|--|--------------------------|-------------------------|
| Privé  | 000  | Algemene categorie voor werkgevers voor wie de RSZ geen speciale bijdrage voor een Fonds voor Bestaansekerheid int en die niet opgenomen zijn in een bijzondere categorie (zie ook categorie 011).   | 01/01/1945               | 01/01/9999              |
| Privé  | 002  | Bijzondere categorie voor werkgevers die voor hun arbeiders een speciale bijdrage verschuldigd zijn aan het Fonds voor de vorming van de arbeiders in het aanvullend Paritair Comité van de werklieden (PC nr. 100), maar geen enkele speciale bijdrage verschuldigd zijn voor hun bedienden (sinds 01/07/2014, betreft de activiteiten van casino; controleorganismen en organismen voor gelijkvormigheidstoetsing).  | 01/04/2012               | 01/01/9999              |
| Privé  | 004  | Titularissen van een politiek of openbaar mandaat (Halfjaarlijkse solidariteitsbijdrage). Categorie geschrapt op 31/12/1988.   | 01/01/1987               | 31/12/1988              |
| Privé  | 005  | Categorie voorbehouden voor de werkgevers die enkel studenten tewerkstellen die niet onderworpen zijn aan de sociale zekerheid, op grond van een overeenkomst voor tewerkstelling van studenten en die slechts een solidariteitsbijdrage verschuldigd zijn. Categorie geschrapt op 31/12/2009.   | 01/07/1997               | 31/12/2009              |
| Privé  | 006  | Werkgevers voor wie de Rijksdienst voor Sociale Zekerheid, overeenkomstig de wet van 22 februari 1998, de inning en de invordering van de bijdragen verzekert die tot op 30/09/1998 werden geïnd door het Nationaal Pensioenfonds voor Mijnwerkers.  | 01/10/1998               | 01/01/9999              |
| Privé  | 007  | Bemiddelaars in bank- & beleggingsdiensten, ingeschreven bij het FSMA.   | 01/01/2016               | 01/01/9999              |
| Privé  | 010  | Algemene categorie van werkgevers die voor hun bedienden een bijdrage verschuldigd zijn aan het "Sociaal Fonds van het APCB" (Aanvullend Paritair Comité voor Bedienden nr. 200 dat voor de profitsector bevoegd is) en voor wie de RSZ geen enkele speciale bijdrage int voor een Fonds voor Bestaansekerheid voor hun arbeiders (zie ook categorie 210).   | 01/07/1975               | 01/01/9999              |
| Privé  | 011  | Algemene categorie voor werkgevers "zonder bedoeling winst te maken", voor wie de RSZ geen speciale bijdrage voor een Fonds voor Bestaansekerheid int en die niet opgenomen zijn in een bijzondere categorie; categorie voorbehouden aan werkgevers die ressorteren hoofdzakelijk onder PC nr. 335 en die niet opgenomen zijn in een andere bijzondere categorie (zie ook categorie 000).  | 01/07/1975               | 01/01/9999              |
| Privé  | 012  | Algemene categorie voor buitenlandse werkgevers zonder zetel in België die voor hun bedienden een bijdrage verschuldigd zijn voor het "Sociaal Fonds van het APCB" (Aanvullend Paritair Comité voor Bedienden nr. 200 dat voor profitsector bevoegd is) en vanaf 01/04/2012, die voor hun arbeiders een speciale bijdrage verschuldigd zijn aan het Fonds voor de vorming van de arbeiders in het aanvullend Paritair Comité van de werklieden (PC nr. 100). | 01/07/1975               | 01/01/9999              |
| Privé  | 013  | Werkgevers die voor de arbeiders en bepaalde bedienden onder de bevoegdheid vallen van het Paritair Comité voor de Diamantnijverheid en -handel nr. 324; die voor de arbeiders van commerciële bedrijven geen basisbijdrage verschuldigd zijn voor het Fonds voor Sluiting van Ondernemingen, die voor bepaalde bedienden een bijdrage verschuldigd zijn voor het Fonds van het Paritair Comité nr. 200 APCB.  | 01/01/1945               | 01/01/9999              |
| Privé  | 014  | Werkgevers die onder de bevoegdheid vallen van het Paritair Comité voor het Havenbedrijf nr. 301 en/of de Paritaire Subcomités 301.01, 301.02, 301.03 en 301.05.   | 01/01/1945               | 01/01/9999              |
| Privé  | 015  | Werkgevers die onder de bevoegdheid vallen van het Paritair Comité voor het Scheepsherstellingsbedrijf. Categorie geschrapt vanaf 30/06/2005. Werkgevers opgenomen in categorie 000 vanaf 01/07/2005.  | 01/01/1945               | 30/06/2005              |
| Privé  | 016  | Werkgevers, uitsluitend van niet-commerciële aard, die een bijdrage verschuldigd zijn voor het Fonds van het Paritair Comité voor het Hotelbedrijf nr. 302; vanaf 01/07/2007 met uitzondering van de gelegenheidswerknemers die aangegeven worden in een andere categorie (zie ook de categorieën 116, 216, 017, 117, 217). Categorie geschrapt op 30/09/2013.   | 01/07/1981               | 30/09/2013              |
| Privé  | 017  | Werkgevers, van commerciële of niet commerciële aard, die een bijdrage verschuldigd zijn voor het Fonds van het Paritair Comité voor het Hotelbedrijf nr. 302; met uitzondering van de gelegenheidswerknemers die aangegeven worden met categorie 317.   | 01/04/1979               | 01/01/9999              |
| Privé  | 018  | Algemene categorie van werkgevers die thuisarbeiders tewerkstellen en voor hun bedienden niet bijdrageplichtig zijn voor het "Sociaal Fonds". Categorie geschrapt op 31/03/1988. Werkgevers opgenomen in de algemene categorie 000 vanaf 01/04/1988.   | 01/07/1975               | 31/03/1988              |
| Privé  | 019  | Werkgevers die een bijdrage verschuldigd zijn voor het Fonds van het Paritair Comité nr. 143 van de zeevisserij- "Zeevissersfonds", categorie voorbehouden voor het varend personeel; de werknemers die verbonden zijn door een arbeidsovereenkomst voor de zeevisserij moeten voor hun verloning (forfaitair) en hun prestaties aangegeven worden op een bijzondere manier (zie ook de categorieën 086, 186).   | 01/01/1946               | 01/01/9999              |

| Sector | Code | Omschrijving   | Begindatum<br>geldigheid | Einddatum<br>geldigheid |
|--------|------|--|--------------------------|-------------------------|
| Privé  | 020  | Werkgevers die werknemers tewerkstellen die geheel of gedeeltelijk met fooien worden betaald, die niet onder de bevoegdheid vallen van het Paritair Comité voor het Hotelbedrijf nr. 302 en die de basisbijdrage voor het "Fonds voor Sluiting van Ondernemingen" niet verschuldigd zijn. Categorie geschrapt op 31/03/2007.   | 01/07/1981               | 30/06/2007              |
| Privé  | 021  | Werkgevers die vallen onder de bevoegdheid van het Paritair Comité nr. 139 voor de Binnenscheepvaart en die werknemers tewerkstellen verbonden door een arbeidsovereenkomst voor de binnenscheepvaart.   | 01/01/1945               | 31/12/2015              |
| Privé  | 022  | Werkgevers die vallen onder de bevoegdheid van het Paritair Subcomité voor de gezondheidsinrichtingen en -diensten nr. 305.02 en die een bijdrage verschuldigd zijn voor het "Fonds social pour le secteur des milieux d'accueil d'enfants" (subsector 305.02.09); heeft betrekking op de "Franstalige en de Duitstalige" werkgevers in het Waalse Gewest of het Brusselse Hoofdstedelijk Gewest en waarvan de activiteit bestaat uit "kinderopvang"; zijn de basisbijdrage niet verschuldigd voor het "Fonds voor Sluiting van Ondernemingen" (zie ook categorie 322); tot 31/12/2007.  | 01/01/1990               | 31/12/2007              |
| Privé  | 022  | Vanaf 01/01/2008, werkgevers die ressorteren onder het Paritair Comité nr. 332 voor "le Secteur francophone et germanophone de l'aide sociale et des soins de santé" (subsector 332.00.10); zijn een bijdrage verschuldigd aan het "Fonds social pour le secteur des milieux d'accueil d'enfants"; betreft de Franstalige en Duitstalige werkgevers van het Waalse en Brusselse Gewest wier hoofdactiviteit bestaat uit kinderopvang van kinderen tot 12 jaar: milieu d'accueil d'enfants, accueil extra-scolaire, crèche, crèche parentale, garde d'enfants malades, maison communale d'accueil d'enfance, maison d'enfants, milieu d'accueil occasionnel, milieu d'accueil régulier à horaire flexible, milieu d'accueil d'urgence, halte-garderie, farandoline, halte-accueil, préguardiennat, services de gardiennes agréées et service d'accueillantes d'enfants conventionnées (zie ook categorieën 322, 722). | 01/01/2008               | 01/01/9999              |
| Privé  | 023  | Werkgevers die werknemers tewerkstellen die geheel of gedeeltelijk met fooien worden betaald, die niet vallen onder de bevoegdheid van het Paritair Comité voor het Hotelbedrijf nr. 302 en die de basisbijdrage verschuldigd zijn voor het "Fonds voor Sluiting van Ondernemingen". Categorie geschrapt op 31/03/2007.  | 01/04/1947               | 30/06/2007              |
| Privé  | 024  | Werkgevers die een bijdrage verschuldigd zijn voor het Fonds van het Paritair Comité voor het Bouwbedrijf nr. 124 en waarvan de hoofdactiviteit bestaat uit ruwbouw in het algemeen (zie ook de categorieën 026, 044, 054).  | 01/01/1947               | 01/01/9999              |
| Privé  | 025  | Werkgevers die een bijdrage verschuldigd zijn voor het Fonds van het Paritair Subcomité voor de privé-ziekenhuizen nr. 305.01; betreft de instellingen onderworpen aan de wet op de hospitalen van 23/12/1963 en de psychiatrische verzorgingstehuizen, tot 31/12/2007.  | 01/01/1990               | 31/12/2007              |
| Privé  | 025  | Vanaf 01/01/2008, werkgevers die ressorteren onder het Paritair Comité nr. 330 voor de gezondheidsinrichtingen en diensten (subsector 330.01.10); zijn bijdrageplichtig aan het "Sociaal Fonds voor de privé-ziekenhuizen"; betreft de privé-instellingen onderworpen aan de wet op de hospitalen van 07/08/1987 en de psychiatrische verzorgingstehuizen (zie ook categorieën 072, 111).  | 01/01/2008               | 01/01/9999              |
| Privé  | 026  | Werkgevers die een bijdrage verschuldigd zijn aan het Fonds van het Paritair Comité voor het Bouwbedrijf nr. 124 waarvan de hoofdactiviteit bestaat uit afwerkingswerken in het algemeen (met name schilderwerk, isolatie, sanitaire installaties, verwarmingsinstallaties, plaatsen van houten voorwerpen, van prefabelementen, glaswerk, timmerwerk ...), uit de groothandel in bouwmaterialen ... (zie ook categorieën 024, 044, 054).  | 01/10/1949               | 01/01/9999              |
| Privé  | 027  | Categorie enkel voorbehouden voor de aangifte van de persoonlijke bijdragen die verschuldigd zijn door de slachtoffers van een arbeidsongeval overkomen na 15/10/1951 en die gestort moeten worden door de werkgevers die zelfverzekeraars zijn en door de verzekeringsorganismen.   | 01/10/1951               | 01/01/9999              |
| Privé  | 028  | Categorie enkel voorbehouden voor de aangifte van de persoonlijke bijdragen die verschuldigd zijn door de slachtoffers van een beroepsziekte waarvoor de vergoeding na 15/10/1951 aangevraagd werd.  | 01/01/1954               | 01/01/9999              |
| Privé  | 029  | Werkgevers die behoren tot het Paritair Subcomité voor de Bosontginningen (PSC nr. 125.01); ze zijn een bijdrage verschuldigd aan het Bosontginningsfonds (zie ook cat. 129 en 229).   | 01/07/1955               | 01/01/9999              |
| Privé  | 030  | Categorie voor werkgevers, die ressorteren onder PC 310 (banken) of PC 326 (gas- en elektriciteitsbedrijf), en die noch voor de arbeiders noch voor de bedienden bijdrageplichtig zijn aan een Fonds.  | 01/07/1981               | 01/01/9999              |
| Privé  | 031  | Werkgevers die een bijdrage verschuldigd zijn voor het Fonds van het Paritair Comité voor de meester-kleermakers, de kleermaaksters en naaisters nr. 107 (zie ook categorie 038).  | 01/07/1982               | 01/01/9999              |
| Privé  | 032  | Ambassades en consulaten, die vanaf 01-04-2018 een bestaanszekerheidsbijdrage verschuldigd zijn aan het "Aanvullend Sociaal Fonds van de non-profit".  | 01/01/1963               | 01/01/9999              |

| Sector | Code | Omschrijving   | Begindatum<br>geldigheid | Einddatum<br>geldigheid |
|--------|------|--|--------------------------|-------------------------|
| Privé  | 033  | Categorie die enkel voorbehouden is voor bepaalde compensatiediensten die socialezekerheidsbijdragen verschuldigd zijn op de lonen voor de feestdagen die ze betalen als derde betalende in naam en voor rekening van de werkgevers (andere dan het Fonds voor bestaanszekerheid en de Rijksverlofkas voor de Diamantnijverheid).  | 01/01/1957               | 01/01/9999              |
| Privé  | 034  | Toepassing van de wet van 28/06/1960 betreffende de maatschappelijke zekerheid der personen die bij het leger tijdelijke diensten volbracht hebben. Categorie geschrapt op 31/12/2003.   | 15/07/1960               | 31/12/2003              |
| Privé  | 035  | Categorie voorbehouden voor de werkgevers die een vrij beroep uitoefenen, d.w.z. de artsen, de tandartsen, de dierenartsen, de advocaten, de notarissen, de architecten, de gerechtsdeurwaarders, de paramedische beroepen, de beëdigde landmeters, de bedrijfsrevisoren en de boekhouders accountants, de feitelijke verenigingen die door deze personen opgericht werden evenals de vennootschappen die opgericht werden in het kader van de uitoefening van deze beroepen; met uitzondering van de apothekers; zijn de basisbijdrage niet verschuldigd voor het "Fonds voor Sluiting van Ondernemingen"; zijn geen enkele bijdrage voor bestaanszekerheid verschuldigd; maar komen in aanmerking voor de herverdeling van de sociale lasten (zie ook categorieën 135, 235, 335 voor de apothekers); tot 31/12/2007. | 01/01/1987               | 31/12/2007              |
| Privé  | 035  | Werkgevers die, vanaf 01/07/2012, een bijdrage verschuldigd zijn aan het Fonds van het Paritair Comité voor de vrije beroepen (PC nr. 336); categorie die betreft de vrije beroepen stricto sensu, die niet medisch zijn en recht hebben op herverdeling sociale lasten; nl. dierenarts, advocaat, architect, gerechtsdeurwaarder, beëdigd landmeter, bedrijfsrevisor, boekhouder, accountant, evenals feitelijke verenigingen en vennootschappen die opgericht werden in het kader van de uitoefening van deze beroepen (zie ook de categorieën 135, 435, 735, 835).  | 01/01/2008               | 01/01/9999              |
| Privé  | 036  | Werkgevers die een bijdrage verschuldigd zijn voor het Fonds van het Paritair Comité voor het drukkerij-, grafische kunst-, en dagbladbedrijf nr. 130.   | 01/10/1960               | 01/01/9999              |
| Privé  | 037  | Werkgevers, natuurlijke personen, die dienstboden tewerkstellen, die een bijdrage verschuldigd zijn voor het Fonds van het Paritair Comité voor het beheer van gebouwen, de vastgoedmakelaars en de dienstboden nr. 323 (zie ook cat. 039 voor ander huispersoneel).   | 01/01/1970               | 01/01/9999              |
| Privé  | 038  | Werkgevers die een bijdrage verschuldigd zijn voor de Fondsen voor de Paritaire Comités voor het kleding- en confectiebedrijf nr. 109 en/of nr. 215 (zie ook categorie 031).   | 01/01/1961               | 01/01/9999              |
| Privé  | 039  | Werkgevers, natuurlijke personen, die "huispersoneel" tewerkstellen, andere dan dienstboden; die vanaf 01/01/2008 ressorteren onder het Paritair Comité voor de non-profit sector nr. 337 of het Paritair Comité voor het bosbouwbedrijf nr. 146; met uitzondering van de werkgevers die ressorteren onder het Paritair Comité nr. 144 voor de landbouw en het Paritair Comité nr. 145 voor het tuinbouwbedrijf (zie ook cat. 094, 193 en 037).  | 01/01/1988               | 01/01/9999              |
| Privé  | 041  | Toepassing van het koninklijk besluit waarbij sommige categorieën van personen die hun beroepsbedrijvigheid hetzij in Congo, hetzij in Ruanda-Burundi hebben uitgeoefend, worden vrijgesteld van de voorwaarden van toelating tot de werkloosheidsverzekering en de ziekte- en invaliditeitsverzekering. Categorie geschrapt op 31/12/2002.  | 01/07/1962               | 31/12/2002              |
| Privé  | 043  | Categorie voorbehouden voor hulppersoneel, tewerkgesteld door de Europese Gemeenschappen. Inning der sociale Zekerheidsbijdragen beperkt tot de regelingen met betrekking tot pensioen, ziekte- en invaliditeit en werkloosheid.   | 01/01/1962               | 01/01/9999              |
| Privé  | 044  | Werkgevers die een bijdrage verschuldigd zijn voor het Fonds van het Paritair Comité voor het Bouwbedrijf nr. 124 waarvan de hoofdactiviteit bestaat uit het uitvoeren van tegel- en mozaïekbevoering en alle andere werken voor muur- en grondbedekking (met uitzondering van hout), stukadoors- en pleisterwerk, stuc- en stafwerk (zie ook de categorieën 024, 026, 054).   | 01/07/1962               | 01/01/9999              |
| Privé  | 048  | Werkgevers die een bijdrage verschuldigd zijn voor de Fondsen van de Paritaire Comités voor de Voedingsnijverheid nr. 118 en/of nr. 220 en die niet vermeld werden in een andere bijzondere categorie van deze sector (zie ook de categorieën 051, 052, 058, 258, 848).  | 01/04/1964               | 01/01/9999              |
| Privé  | 049  | Werkgevers die een bijdrage verschuldigd zijn voor het Fonds van het Paritair Comité voor de Textielverzorging nr. 110.  | 01/10/1964               | 01/01/9999              |
| Privé  | 051  | Werkgevers die een bijdrage verschuldigd zijn voor de Fondsen van de Paritaire Comités voor de voedingsnijverheid nr. 118 en/of nr. 220 - subsector van de groentenuijverheid (conserven, bevroren groenten, droge groenten, watervrije groenten, schoonmaken of bereiden van verse groenten ...) (zie ook de categorieën 052, 048, 058, 258, 848).  | 01/04/1984               | 01/01/9999              |
| Privé  | 052  | Werkgevers die een bijdrage verschuldigd zijn voor de Fondsen van de Paritaire Comités voor de voedingsnijverheid nr. 118 en/of nr. 220 - subsector van de fruitnijverheid (conserven, bevroren fruit, jams, siropen, ...) (zie ook de categorieën 051, 048, 058, 258, 848).   | 01/04/1984               | 01/01/9999              |

| Sector | Code | Omschrijving  | Begindatum geldigheid | Einddatum geldigheid |
|--------|------|---|-----------------------|----------------------|
| Privé  | 053  | Werkgevers die onder de bevoegdheid vallen van de Paritaire Comités nr. 101 - Nationale gemengde mijncommissie en nr. 205 voor de bedienden van de steenkolenmijnen - betreft de steenkolenmijnen, de fabrieken van bijproducten, de instellingen die afhangen van de mijnen, ...   | 01/07/1972            | 01/01/9999           |
| Privé  | 054  | Werkgevers die een bijdrage verschuldigd zijn aan het Fonds van het Paritair Comité voor het Bouwbedrijf nr. 124 waarvan de hoofdactiviteit bestaat uit het bedekken van gebouwen en voegwerken (zie ook categorieën 024, 026, 044).  | 01/07/1962            | 01/01/9999           |
| Privé  | 055  | Werkgevers die een bijdrage verschuldigd zijn aan het Fonds van het Paritair Comité voor de stoffering en de houtbewerking nr. 126.   | 01/01/1965            | 01/01/9999           |
| Privé  | 056  | Werkgevers die onder de bevoegdheid vallen van de Paritaire Comités nr. 104 voor de ijzernijverheid en nr. 210 voor de bedienden van de ijzernijverheid.  | 01/01/1964            | 01/01/9999           |
| Privé  | 057  | Werkgevers die een bijdrage verschuldigd zijn voor de arbeiders aan het fonds van het PC voor de handel in voedingswaren nr. 119 en voor de bedienden aan het fonds van het PC voor de zelfstandige kleinhandel nr. 201 - betreft de detailhandel in voedingswaren met minder dan 20 werknemers (gemiddeld tijdens het voorbije kalenderjaar) (zie ook categorie 157).  | 01/04/1966            | 01/01/9999           |
| Privé  | 058  | Kleine (banket)bakkerij : (banket)bakkerij die verse producten voor onmiddellijke consumptie met zeer beperkte houdbaarheid vervaardigt en de verbruikszalen bij een banketbakkerij die gemiddeld minder dan 20 arbeiders (uitgedrukt in fulltime equivalenten) tewerkstellen; zijn voor de arbeiders een bijdrage verschuldigd aan het waarborg- en sociaal fonds voor de bakkerij, de banketbakkerij en consumptiesalons bij een banketbakkerij, en voor de bedienden aan het fonds van het PC voor de zelfstandige kleinhandel nr. 201.  | 01/04/1966            | 01/01/9999           |
| Privé  | 059  | Werkgevers die onder de bevoegdheid vallen van het Paritair Subcomité voor de industriële en ambachtelijke fabricage van bontwerk nr. 148.03. Categorie geschrapt op 30/06/2014 (zie ook categorie 169).  | 01/10/1966            | 30/06/2014           |
| Privé  | 060  | Werkgevers die onder de bevoegdheid vallen van het Paritair Comité voor de bewakings- en/of toezichtsdiensten nr. 317.  | 01/01/1980            | 01/01/9999           |
| Privé  | 061  | Werkgevers die een bijdrage verschuldigd zijn aan het Fonds van het Paritair Comité voor het glasbedrijf nr. 115.   | 01/01/1987            | 01/01/9999           |
| Privé  | 062  | Werkgevers die een bijdrage verschuldigd zijn aan het Fonds van het Paritair Subcomité voor de opvoedings- en huisvestingsinrichtingen en diensten van de Vlaamse Gemeenschap nr. 319.01; betreft de werkgevers die erkend en/of gesubsidieerd zijn door de Vlaamse Gemeenschap of de Vlaamse Gemeenschapscommissie (zie ook categorieën 162, 462).   | 01/10/1989            | 01/01/9999           |
| Privé  | 063  | Werkgevers die een bijdrage verschuldigd zijn aan het Paritair Subcomité voor het bedrijf der porseleinaarde- en zandgroeven die in openlucht geëxploiteerd worden in de provincies Waals-Brabant, Henegouwen, Luik, Luxemburg en Namen nr. 102.05 (zie ook categorieën 463, 090, 010).   | 01/04/1967            | 01/01/9999           |
| Privé  | 064  | Werkgevers die een bijdrage verschuldigd zijn aan het Fonds van het Paritair Comité voor het garagebedrijf nr. 112 (zie ook categorie 065).   | 01/07/1967            | 01/01/9999           |
| Privé  | 065  | Werkgevers die een bijdrage verschuldigd zijn aan het Fonds van het Paritair Subcomité voor het koetswerk nr. 149.02 (zie ook categorie 064).   | 01/01/1968            | 01/01/9999           |
| Privé  | 066  | Werkgevers die een bijdrage verschuldigd zijn aan het Fonds van het Paritair Comité voor de schoonmaak nr. 121.   | 01/10/1968            | 01/01/9999           |
| Privé  | 067  | Werkgevers die voor de arbeiders een bijdrage verschuldigd zijn aan het Fonds van het Paritair Subcomité voor de elektriciens: installatie en distributie, nr. 149.01; en voor de bedienden aan het Fonds van het PC voor de zelfstandige kleinhandel nr. 201; met uitzondering van die aangegeven worden in categorie 467 (zie ook categorie 467).   | 01/04/1969            | 01/01/9999           |
| Privé  | 068  | Werkgevers die onder de bevoegdheid vallen van het Paritair Comité voor het vervoer en de logistiek nr. 140 en die een bijdrage verschuldigd zijn aan het "Sociaal Fonds voor taxiondernemingen en de diensten voor het verhuur van voertuigen met chauffeur" (zie ook categorieën 083, 084, 085, 283).   | 01/07/1969            | 01/01/9999           |
| Privé  | 069  | Vervaardiging of herstelling van schoenen en pantoffels, laarzen, maatwerk - zie PC 200 voor bedienden.   | 01/07/1970            | 01/01/9999           |
| Privé  | 070  | Werkgevers die een bijdrage zijn verschuldigd aan het Fonds van het Nationaal Paritair Comité voor de sport nr. 223; Categorie uitsluitend voorbehouden, vanaf 01/07/2007 voor de aangifte van de betaalde sportbeoefenaars krachtens een arbeidsovereenkomst voor betaalde sportbeoefenaar voorzien in de wet van 24 februari 1978 en van de beroepsrenners, houder van een vergunning afgeleverd door de VZW Koninklijke Belgische Wielrijdersbond; met beperkte onderwerpsplicht; betreft ook de voetbalscheidsrechters en de voetbal-, basketbal-, volleybal- en wielrennerstrainers; in combinatie met een andere categorie die toegekend wordt aan de andere sportbeoefenaars en een andere categorie die toegekend wordt aan de gewone werknemers (zie ook categorieën 076, 262, 362). | 01/07/1978            | 01/01/9999           |

| Sector | Code | Omschrijving  | Begindatum geldigheid | Einddatum geldigheid |
|--------|------|---|-----------------------|----------------------|
| Privé  | 071  | Categorie uitsluitend voorbehouden voor de aangifte van kansarme jongeren, met beperkte onderwerpingsplicht, tewerkgesteld bij werkgevers, uitsluitend van niet-commerciële aard, die erkend zijn voor de vorming en de begeleide tewerkstelling van kansarme jongeren (K.B. nr. 499 dd. 31/12/1986); in combinatie met een andere categorie die toegekend wordt aan de gewone werknemers. Categorie afgeschaft op 31/12/2013.  | 01/04/1988            | 31/12/2013           |
| Privé  | 072  | Categorie uitsluitend voorbehouden voor de aangifte van geneesheren met een beperkte onderwerping : 1) de geneesheren die een opleiding volgen tot specialist en die aangegeven moeten worden door de verzorgingsinstelling waar de opleiding wordt gevolgd (in combinatie met een andere categorie die toegekend wordt aan de gewone werknemers (025...); 2) vanaf het 3de kwartaal 2009, de geneesheren die een opleiding tot huisarts volgen, aan te geven door het coördinatiecentrum voor de opleiding in de huisartsgeneeskunde.  | 01/04/1983            | 01/01/9999           |
| Privé  | 073  | Werkgevers die vallen onder de bevoegdheid van het Paritair Subcomité voor de beschutte werkplaatsen van het Waalse Gewest en van de Duitstalige Gemeenschap nr. 327.03; betreft de "Duitstalige" beschutte werkplaatsen, categorie voorbehouden voor de beschutte werkplaatsen die gesubsidieerd zijn door het Waalse Gewest (en erkend door het "AWIPH" - Agence Wallonne d'Intégration des Personnes Handicapées), maar geen bijdrage verschuldigd zijn aan het "Fonds de Sécurité d'existence pour les ETA situées en Région wallonne et en Communauté germanophone"; geen bijdragen verschuldigd ten gunste van risicogroepen (852), en voor de tijdelijke werkloosheid en oudere werklozen (859) (zie ook categorieën 173, 273, 373, 473).  | 01/01/1987            | 01/01/9999           |
| Privé  | 074  | Werkgevers, uitsluitend van niet-commerciële aard, die onder de bevoegdheid vallen van de Paritaire Comités nr. 152 en/of 225, die een bijdrage verschuldigd zijn aan het Fonds van het Paritair Comité voor de gesubsidieerde inrichtingen van het vrij onderwijs nr. 152; sinds 01/04/2007, uitsluitend voor het niet-gesubsidieerd personeel van de vrije inrichtingen en internaten die gesubsidieerd worden door de Vlaamse Gemeenschap, waarvan de maatschappelijke zetel in het Vlaamse Gewest gevestigd is of in het Brussels Hoofdstedelijk Gewest en die bij de RSZ op de Nederlandse taalrol ingeschreven zijn (sinds 01/07/2012: Paritaire Subcomité's nr. 152.01 en/of nr. 225.01); geen bijdragen verschuldigd ten gunste van risicogroepen (852), voor tijdelijke werkloosheid en oudere werklozen (859). (zie ook categorie 174). | 01/10/1978            | 01/01/9999           |
| Privé  | 076  | Categorie uitsluitend voorbehouden, vanaf 01/07/2007, voor de aangifte van betaalde sportbeoefenaars in uitvoering van een arbeidsovereenkomst voor bedienden, behalve de andere sportbeoefenaars van de categorie 070, en die een beperkte onderwerpingsplicht kennen; werkgevers die een bijdrage verschuldigd zijn aan Fondsen van de Paritaire Subcomité's nr. 329.01 (tot 30/06/2012), 329.02 of 329.03 van de sociaal-culturele sector of aan het Fonds van PC nr. 200; in combinatie met een andere categorie die toegekend wordt aan de andere sportbeoefenaars en een andere categorie die toegekend wordt voor de gewone werknemers (zie ook categorieën 070, 262, 362).  | 01/01/1970            | 01/01/9999           |
| Privé  | 077  | Werkgevers die voor de arbeiders een bijdrage verschuldigd zijn aan het Fonds van het Paritair Subcomité voor de metaalhandel nr. 149.04 en voor de bedienden aan het Fonds van het PC voor de zelfstandige kleinhandel nr. 201.  | 01/10/1970            | 01/01/9999           |
| Privé  | 078  | Werkgevers die voor de arbeiders een bijdrage verschuldigd zijn aan het Fondsen van het Paritair Subcomité voor de edele metalen nr. 149.03 en voor de bedienden aan het Fonds van het PC voor de zelfstandige kleinhandel nr. 201 - betreft bedrijven in horlogerieartikelen, juwelen, sieraden, goud- en/of zilverwerk.   | 01/10/1970            | 01/01/9999           |
| Privé  | 079  | Werkgevers die een bijdrage verschuldigd zijn aan het Fonds van het Paritair Subcomité voor de terugwinning van metalen nr. 142.01 (zie ook categorieën 082, 092, 102).   | 01/10/1970            | 01/01/9999           |
| Privé  | 080  | Werkgevers die een bijdrage verschuldigd zijn aan het Fonds van het Paritair Subcomité voor de luchtvaartmaatschappijen nr. 315.02 (zie ook categorie 180).   | 01/10/1978            | 01/01/9999           |
| Privé  | 081  | Werkgevers die een bijdrage verschuldigd zijn aan de Fondsen: voor de arbeiders: van het Paritair Subcomité voor de handel in brandstoffen in Oost-Vlaanderen nr. 127.02; voor de bedienden: vanaf 01/04/2011, van het PC voor de zelfstandige kleinhandel nr. 201 (zie ook categorieën 091, 230).  | 01/10/1982            | 30/06/2016           |
| Privé  | 082  | Werkgevers die een bijdrage verschuldigd zijn aan het Fonds van het Paritair Subcomité voor de terugwinning van papier nr. 142.03 (zie ook categorieën 079, 092, 102).  | 01/10/1987            | 01/01/9999           |
| Privé  | 083  | Werkgevers die vallen onder de bevoegdheid van het Paritair Comité voor het vervoer en de logistiek nr. 140 en die een bijdrage verschuldigd zijn aan het "Sociaal Fonds Transport en Logistiek"; en/of een bijdrage verschuldigd zijn aan het Fonds van het Paritair Comité voor de bedienden uit de internationale handel, het vervoer en de logistiek nr. 226 - heeft slechts betrekking op de subsectoren goederenvervoer over de weg voor rekening van derden, goederenbehandeling en/of logistieke diensten voor rekening van derden ongeacht het gebruikte vervoermiddel (met uitzondering van de havengebieden) (zie ook categorieën 068, 084, 085, 283).   | 01/01/1971            | 01/01/9999           |

| Sector | Code | Omschrijving  | Begindatum<br>geldigheid | Einddatum<br>geldigheid |
|--------|------|---|--------------------------|-------------------------|
| Privé  | 084  | Werkgevers die vallen onder de bevoegdheid van het Paritair Comité voor het vervoer en de logistiek nr. 140 en die een bijdrage verschuldigd zijn aan het "Sociaal Fonds voor de ondernemingen van verhuizing, meubelbewaring en hun aanverwante activiteiten" en/of een bijdrage verschuldigd zijn aan het Fonds van het Paritair Comité voor de bedienden uit de internationale handel, het vervoer en de logistiek nr. 226 (zie ook categorieën 068, 083, 085, 283).   | 01/07/1971               | 01/01/9999              |
| Privé  | 085  | Werkgevers die vallen onder de bevoegdheid van het Paritair Comité voor het vervoer en de logistiek nr. 140 en die een bijdrage verschuldigd zijn aan het "Sociaal Fonds bus & car" - heeft slechts betrekking op de speciale autobusdiensten (bijzondere vormen van geregeld vervoer) en de autocardiendiensten (ongeregeld vervoer) (zie ook categorieën 068, 083, 084, 283, 232, 347).   | 01/10/1971               | 01/01/9999              |
| Privé  | 086  | Werkgevers die een bijdrage verschuldigd zijn aan het Fonds van het Paritair Comité voor de zeevisserij nr. 143 -"Waarborg en sociaal Fonds voor de zeevisserij"; betreft de vishandelaarskopers in de vismijnen van de kust en hun personeel tewerkgesteld in hun pakhuizen gevestigd in of in de nabijheid van deze vismijnen (zie ook categorieën 019, 186).   | 01/07/1971               | 01/01/9999              |
| Privé  | 087  | Werkgevers die een bijdrage verschuldigd zijn aan de Fondsen van de Paritaire Comités voor de scheikundige nijverheid nr. 116 en/of nr. 207 (zie ook categorie 187).  | 01/07/1972               | 01/01/9999              |
| Privé  | 088  | Werkgevers die onder de bevoegdheid vallen van het Paritair Comité voor het huiden- en lederbedrijf en vervangingsproducten en die behoren tot de sector fabricage met inbegrip van het snijden en naaien van lederen handschoenen. Categorie geschrapt op 31/12/2002 - zie categorie 169.  | 01/01/1973               | 30/09/2003              |
| Privé  | 089  | Werkgevers die een bijdrage verschuldigd zijn aan de Fondsen van het Paritair Comité voor de papier- en kartonbewerking nr. 136 en/of het Paritair Comité voor de bedienden van de papier- en kartonbewerking nr. 222 (zie ook categorie 189).  | 01/01/1974               | 01/01/9999              |
| Privé  | 090  | Werkgevers die een bijdrage verschuldigd zijn aan het Fonds van het Paritair Subcomité voor het bedrijf der marmergroeven en -zagerijen op het gehele grondgebied van het Rijk nr. 102.08 (zie ook categorieën 063, 463, 010).  | 01/04/1981               | 01/01/9999              |
| Privé  | 091  | Werkgevers die voor de arbeiders een bijdrage verschuldigd zijn aan het Fonds van het Paritair Comité voor de handel in brandstoffen nr. 127 en voor de bedienden aan het Fonds van het PC voor de zelfstandige kleinhandel nr. 201 (zie ook categorie 230).  | 01/10/1974               | 01/01/9999              |
| Privé  | 092  | Werkgevers die een bijdrage verschuldigd zijn aan het Fonds van het Paritair Subcomité voor de terugwinning van lompen nr. 142.02 (zie ook categorieën 079, 082, 102).  | 01/07/1976               | 01/01/9999              |
| Privé  | 093  | Werkgevers die een bijdrage verschuldigd zijn aan het Fonds van het Paritair Comité voor de ondernemingen van technische land- en tuinbouwwerken nr. 132 (zie ook categorie 193).   | 01/01/1977               | 01/01/9999              |
| Privé  | 094  | Werkgevers die onder de bevoegdheid vallen van het Paritair Comité voor het tuinbouwbedrijf nr. 145, die een bijdrage verschuldigd zijn aan het "Sociaal Fonds voor de inplanting en het onderhoud van parken en tuinen"; heeft betrekking op bedrijven waarvan de activiteit bestaat uit de inplanting en het onderhoud van parken en tuinen, met uitzondering van de andere tuinbouwbedrijven, de bloementeelt en de witloofteelt of de champignonteelt; betreft ook de "huisbedienden" die tewerkgesteld zijn door een werkgever, natuurlijke persoon (zie ook categorieën 194, 294, 494, 594 en 039). | 01/01/1977               | 01/01/9999              |
| Privé  | 095  | Werkgevers die een bijdrage verschuldigd zijn aan het Fonds voor de beroepsvorming van de werknemers die tot de bevoegdheid van het Paritair Comité voor toeristische attracties behoren (PC 333).  | 01/01/2011               | 01/01/9999              |
| Privé  | 097  | Categorie die uitsluitend voorbehouden is voor de aangifte van uitzendkrachten die tewerkgesteld zijn door werkgevers van erkende uitzendbureaus: zijn een bijdrage verschuldigd aan het Fonds van het Paritair Comité voor de uitzendarbeid en de erkende ondernemingen die buurtwerken of diensten leveren nr. 322; in combinatie met een andere categorie die toegekend wordt aan de gewone werknemers.  | 01/01/1979               | 01/01/9999              |
| Privé  | 099  | Categorie en bijzonder RSZnr. 194xxxx-xx uitsluitend voorbehouden voor "derde betalenden" die socialezekerheidsbijdragen verschuldigd zijn in naam en voor rekening van de werkgevers: voorbehouden voor de Bestaanszekerheidsfondsen die voor 30/09/1983 geïdentificeerd werden; eventueel in combinatie met een andere categorie, en een ander RSZnr. die toegekend wordt voor hun eigen werknemers (zie ook categorieën 199, 299, 399, 699...).  | 01/01/1977               | 01/01/9999              |
| Privé  | 100  | Werkgevers die voor hun bedienden een bijdrage verschuldigd zijn aan het Fonds van het Paritair Comité voor de zelfstandige kleinhandel nr. 201, (met uitzondering van die welke opgenomen zijn in een andere bijzondere categorie: 057, 058, 067, 077, 078, 081, 091, 169) en die voor hun arbeiders een speciale bijdrage verschuldigd zijn aan het Fonds voor de vorming van de arbeiders in het aanvullend Paritair Comité van de werklieden (PC nr. 100).  | 01/01/1992               | 01/01/9999              |
| Privé  | 102  | Werkgevers die een bijdrage verschuldigd zijn aan het Fonds van het Paritair Subcomité voor de terugwinning van allerlei producten nr. 142.04 (zie ook categorieën 079, 082, 092).  | 01/10/2005               | 01/01/9999              |
| Privé  | 105  | Categorie voor reders die varend personeel tewerkstellen in de koopvaardij (PC nr. 316).  | 01/01/2018               | 01/01/9999              |

| Sector | Code | Omschrijving   | Begindatum geldigheid | Einddatum geldigheid |
|--------|------|--|-----------------------|----------------------|
| Privé  | 110  | Werkgevers die, vanaf 01/10/2006, onder de bevoegdheid vallen van het Paritair Subcomité voor de betonindustrie nr. 106.02; die, vanaf 01/07/2007, een bijdrage verschuldigd zijn aan het Fonds van het Paritair Subcomité voor de betonindustrie.   | 01/10/2006            | 01/01/9999           |
| Privé  | 111  | Categorie die uitsluitend voorbehouden is voor de aangifte van door het IBF gesubsidieerde contractuelen (waarvoor een toelage verleend wordt door het Interdepartementaal Budgetair Fonds) die tewerkgesteld zijn door ziekenhuizen; steeds in combinatie met de categorie 025 en dezelfde eigenschappen als deze categorie.  | 01/07/1987            | 01/01/9999           |
| Privé  | 112  | Werkgevers die een bijdrage verschuldigd zijn aan het Fonds van het Paritair Comité voor het beheer van gebouwen, de vastgoedmakelaars en de dienstboden nr. 323; betreft werkgevers waarvan de activiteit uitsluitend niet-commercieel is: werkgevers die hun eigen vereniging van mede-eigenaars beheren; die hun eigen onroerend vermogen, anders dan in mede-eigendom beheren; en vanaf 01/07/2008, de vastgoedmakelaars erkend door het BIV Beroepsinstituut van Vastgoedmakelaars (zie ook categorieën 037, 113).  | 01/01/2001            | 01/01/9999           |
| Privé  | 113  | Werkgevers die een bijdrage verschuldigd zijn aan het Fonds van het Paritair Comité voor het beheer van gebouwen, de vastgoedmakelaars en de dienstboden nr. 323; betreft de werkgevers waarvan de activiteit uitsluitend commercieel is: de rentmeesters van onroerende goederen, erkend als vastgoedmakelaars door het BIV (Beroepsinstituut van Vastgoedmakelaars), en, vanaf 01/07/2008, de vastgoedmakelaars erkend door het BIV; werkgevers die hun eigen onroerend vermogen, anders dan in mede-eigendom beheren (zie ook categorieën 037, 112).  | 01/04/2003            | 01/01/9999           |
| Privé  | 114  | Werkgevers die een bijdrage verschuldigd zijn aan het Sociaal Fonds voor de baksteenindustrie en die tot de bevoegdheid van het Paritair Comité voor de steenbakkerij behoren (PC nr. 114).  | 01/01/2012            | 01/01/9999           |
| Privé  | 116  | Werkgevers, uitsluitend van niet-commerciële aard, die een bijdrage verschuldigd zijn voor het Fonds van het Paritair Comité voor het Hotelbedrijf nr. 302; categorie die uitsluitend voorbehouden is voor de gelegenheidswerknemers voor wie de werkgever een "Dimona Full" moet doen (zie ook categorieën 016, 216, 017, 117, 217). Categorie geschrapt op 30/09/2013.   | 01/07/2007            | 30/09/2013           |
| Privé  | 117  | Werkgevers, uitsluitend van commerciële aard, die een bijdrage verschuldigd zijn voor het Fonds van het Paritair Comité voor het Hotelbedrijf nr. 302; categorie die uitsluitend voorbehouden is voor de gelegenheidswerknemers voor wie de werkgever een "Dimona Full" moet doen (zie ook categorieën 017, 217, 016, 116, 216). Categorie geschrapt op 30/09/2013.  | 01/07/2007            | 30/09/2013           |
| Privé  | 118  | Keramiekbedrijf  | 01/07/2019            | 01/01/9999           |
| Privé  | 121  | Categorie voorbehouden aan reders en varend personeel tewerkgesteld krachtens arbeidsovereenkomst wegens dienst op binnenschepen die voor hun werknemers een bijdrage verschuldigd zijn aan het Fonds voor de Rijn- en Binnenscheepvaart: voor binnenscheepvaart (vervoer van goederen) en passagiersvaart voor rekening van derden, zowel in binnen- als buitenland, in een 40-urenstelsel (22/25). Zie ook categorieën 221, 421, 521, 621 en 721.  | 01/01/2016            | 01/01/9999           |
| Privé  | 122  | Werkgevers die onder de bevoegdheid vallen van het Paritair Subcomité nr. 305.02 voor de gezondheidsinrichtingen en -diensten: bijdrageplichtig aan het "Sociaal Fonds voor de gezondheidsinrichtingen en -diensten" (subsector 305.02.06); betreft de Nederlandstalige werkgevers gevestigd in het Vlaamse Gewest of in het Brussels Hoofdstedelijk Gewest, van wie de activiteit bestaat uit geneeskundige verzorging buiten het ziekenhuis en die verschillen van die welke verstrekt worden door de andere subsectoren van het PC 305.02; zijn de basisbijdrage aan het "Fonds voor Sluiting van Ondernemingen" niet verschuldigd (zie ook categorieën 222, 422); tot 31/12/2007.  | 01/07/1991            | 31/12/2007           |
| Privé  | 122  | Vanaf 01/01/2008, werkgevers die ressorteren onder het Paritair Comité nr. 331 voor de Vlaamse welzijns- en gezondheidssector (subsector 331.00.20); zijn bijdrageplichtig aan het "Sociaal Fonds voor de Vlaamse welzijns- en gezondheidssector"; betreft Nederlandstalige werkgevers, gelegen in het Vlaamse Gewest of in het Brussels Hoofdstedelijk Gewest, waarvan de hoofdactiviteit betreft: centrum voor geboorteregeling, centrum voor tele-onthaal, sociale vrijwilligersorganisatie, dienst voor de strijd tegen toxicomanie, centrum voor huwelijkscontacten, centrum voor prenatale raadpleging, consultatiebureau voor het jonge kind, vertrouwenscentrum kindermishandeling, adoptiedienst, centrum voor ontwikkelingsstoornissen, consultatiecentrum voor gehandicaptenzorg, samenwerkingsinitiatief inzake thuisverzorging, centrum voor geestelijke gezondheidszorg, diensten en centra voor gezondheids promotie en preventie met uitzondering van de ziekenfondsen (zie ook categorieën 222, 422, 522, 722, 735, 911). | 01/01/2008            | 01/01/9999           |
| Privé  | 123  | Werkgevers die een bijdrage verschuldigd zijn aan het Fonds van het Paritair Comité voor het kappersbedrijf en de schoonheidszorgen nr. 314; met uitzondering van de fitness-, bodybuilding- en zonnecentra, en de sauna's (zie ook categorie 223).  | 01/10/1991            | 01/01/9999           |

| Sector | Code | Omschrijving   | Begindatum geldigheid | Einddatum geldigheid |
|--------|------|--|-----------------------|----------------------|
| Privé  | 125  | Werkgevers die ressorteren onder het Paritair Comité voor de Gezondheidsinrichtingen en -diensten (PC nr. 330.01.10), die bijdrageplichtig zijn aan het "Sociaal fonds voor de privé-ziekenhuizen", meer bepaald de Vlaamse categorale ziekenhuizen en psychiatrische verzorgingstehuizen, die ook bijdragen aan het sectoraal Spaarfonds van de federale sectoren.  | 01/07/2019            | 01/01/9999           |
| Privé  | 129  | Werkgevers die behoren tot het Paritair Subcomité voor de zagerijen en aanverwante nijverheden (PSC nr. 125.02); ze zijn een bijdrage verschuldigd aan het Fonds voor Bestaanszekerheid van de zagerijen en aanverwante nijverheden (zie ook cat. 029 en 229).   | 01/04/2019            | 01/01/9999           |
| Privé  | 130  | Werkgevers die een bijdrage verschuldigd zijn aan het Fonds van het Paritair Comité voor het verzekeringswezen nr. 306 (zie ook categorie 530).  | 01/10/1991            | 01/01/9999           |
| Privé  | 132  | Categorie die uitsluitend voorbehouden is voor de aangifte van door het IBF gesubsidieerde contractuelen (waarvoor een toelage verleend wordt door het Interdepartementaal Budgettair Fonds) die tewerkgesteld zijn door ziekenhuizen met een semi-publiek karakter: steeds in combinatie met de categorie 032 en dezelfde eigenschappen als deze categorie.   | 01/07/1991            | 01/01/9999           |
| Privé  | 133  | Werkgevers die een bijdrage verschuldigd zijn aan het Fonds van het Paritair Comité voor het tabaksbedrijf nr. 133.  | 01/04/2007            | 01/01/9999           |
| Privé  | 135  | Werkgevers, vrije beroepen, die een bijdrage verschuldigd zijn aan het Fonds van het Paritair Comité voor de apotheken en tarificatiediensten nr. 313; betreft werkgevers, vrije beroepen, die hun activiteit uitoefenen als natuurlijk persoon of feitelijke vereniging (afgeleid van de categorie 035), evenals commerciële vennootschappen waarvan ten minste één vennoot houder is van de titel van "apotheker"; genieten het voordeel van de herverdeling van de sociale lasten (zie ook categorieën 235, 335).   | 01/01/1998            | 01/01/9999           |
| Privé  | 139  | Algemene categorie voor werkgevers die voor hun werknemers een speciale bijdrage verschuldigd zijn aan het Aanvullend Sociaal Fonds van de non-profit (PC 337).  | 01/07/2017            | 01/01/9999           |
| Privé  | 157  | Werkgevers die voor de arbeiders een bijdrage verschuldigd zijn aan het Fonds van de Paritaire Comité voor de handel in voedingswaren nr. 119 en voor de bedienden aan het Fonds van het Paritair Subcomité voor de middelgrote levensmiddelenbedrijven nr. 202.01 - betreft de middelgrote kleinhandel in voedingswaren met 20 werknemers of meer (gemiddeld tijdens het vorige kalenderjaar) met maximum 2 verkooppunten, één in de maatschappelijke zetel en één in een bijhuis (zie ook categorie 057).  | 01/07/1995            | 01/01/9999           |
| Privé  | 158  | Werkgevers zoals bepaald onder kengetal 058, maar die werknemers aangeven met forfaitaire lonen (zie ook categorieën 058, 258). Categorie afgeschaft op 31/03/2007.  | 01/01/1986            | 30/06/2007           |
| Privé  | 162  | Werkgevers die een bijdrage verschuldigd zijn aan het Fonds van het Paritair Subcomité voor de opvoedings- en huisvestingsinrichtingen en -diensten van de Franse Gemeenschap, het Waalse Gewest en de Duitstalige Gemeenschap nr. 319.02; betreft de werkgevers die erkend en/of gesubsidieerd zijn door de Franse Gemeenschap, het Waalse Gewest, de Duitstalige Gemeenschap of de Franse Gemeenschapscommissie en de werkgevers die niet erkend noch gesubsidieerd zijn en waarvan de hoofdactiviteit in het Waalse Gewest verricht wordt (zie ook categorieën 062, 462). | 01/04/1990            | 01/01/9999           |
| Privé  | 163  | Werkgevers die een bijdrage verschuldigd zijn aan het Fonds 2de pijler PSC 102.01 voor het sectoraal aanvullend pensioenstelsel van de arbeiders en arbeidsters die tot de bevoegdheid van het Paritair Subcomité voor het bedrijf der hardsteengroeven en der groeven van uit te houwen kalksteen in de provincie Henegouwen behoren (PSC 102.01).  | 01/04/2011            | 01/01/9999           |
| Privé  | 166  | Werkgevers zoals bepaald onder kengetal 066, maar die werknemers aangeven met forfaitaire lonen. Categorie afgeschaft op 31/03/2007.   | 01/01/1986            | 30/06/2007           |
| Privé  | 169  | Werkgevers die voor de arbeiders een bijdrage verschuldigd zijn aan het Fonds van het Paritair comité voor het huiden- & lederbedrijf en vervangingsproducten nr. 128, en voor de bedienden aan het Fonds van het PC voor de zelfstandige kleinhandel nr. 201 (zie ook categorieën 069, 369).  | 01/10/1991            | 01/01/9999           |
| Privé  | 173  | Werkgevers die onder de bevoegdheid vallen van het Paritair Subcomité voor de beschutte werkplaatsen gesubsidieerd door de Franse Gemeenschapscommissie nr. 327.02; betreft de werkgevers van de "Franstalige" Brusselse Beschutte werkplaatsen; bijdrageplichtig aan het "Fonds de Sécurité d'existence pour les ETA agréées par la Commission communautaire française": geen bijdragen verschuldigd ten gunste van risicogroepen (852), en voor tijdelijke werkloosheid en oudere werklozen (859) (zie ook categorieën 073, 273, 373, 473).                                | 01/01/2002            | 01/01/9999           |

| Sector | Code | Omschrijving  | Begindatum geldigheid | Einddatum geldigheid |
|--------|------|---|-----------------------|----------------------|
| Privé  | 174  | Werkgevers, uitsluitend van niet-commerciële aard, die vallen onder de bevoegdheid van de Paritaire Comités nr. 152 en/of 225, die een bijdrage verschuldigd zijn aan het Fonds van het Paritair Comité voor de gesubsidieerde inrichtingen van het vrij onderwijs nr. 152; betreft het niet-gesubsidieerd personeel van, sinds 01/04/2007, de vrije inrichtingen en internaten, en sinds 01/10/2011, van de vrije psycho-medisch-sociale centra en van de vrije beheerscentra in het basisonderwijs die gesubsidieerd zijn door de Franse Gemeenschap en de Duitstalige Gemeenschap waarvan de maatschappelijke zetel gevestigd is in het Waalse Gewest of in het Brussels Hoofdstedelijk Gewest en die bij de RSZ op de Franse taalrol ingeschreven zijn (sinds 01/07/2012: Paritaire Subcomité's 152.02 en/of 225.02); geen bijdragen verschuldigd ten gunste van risicogroepen (852), noch voor de tijdelijke werkloosheid en oudere werklozen (859) (zie ook categorie 074). | 01/04/2007            | 01/01/9999           |
| Privé  | 176  | Categorie uitsluitend voorbehouden, vanaf 01/07/2012, voor de aangifte van betaalde sportbeoefenaars in uitvoering van een arbeidsovereenkomst voor bedienden, andere dan de sportbeoefenaars van de categorie 070 en 076, en die een beperkte onderwerpingsplicht kennen; werkgevers die een bijdrage verschuldigd zijn aan het Fonds van het Paritair Subcomité van de Vlaamse Gemeenschap nr. 329.01; in combinatie met een andere categorie die toegekend wordt aan de andere sportbeoefenaars en een andere categorie die toegekend wordt voor de gewone werknemers (zie categorieën 070, 076, 262).   | 01/07/2012            | 01/01/9999           |
| Privé  | 180  | Werkgevers van privaat recht die naast werknemers met een privaatrechtelijke arbeidsovereenkomst, tevens personeel tewerkstellen met een overheidsstatuut en die ressorteren onder het Paritair Comité nr. 315 voor de handelsluchtvaart; die vanaf 21/08/2009 ressorteren onder het Paritair Subcomité nr. 315.03 voor het luchthavenbeheer; betreft met name BAC S.A.-N.V. nr. 1890168-18 (zie ook categorie 080).  | 01/01/2005            | 01/01/9999           |
| Privé  | 183  | Werkgevers die voor hun handarbeiders ressorteren onder het Paritair Comité nr. 140, maar geen (dienstjaar 1995) of slechts een gedeelte (dienstjaar 1996 en volgende) van de bestaanszekerheidsbijdrage verschuldigd zijn aan het Fonds. Categorie afgeschaft op 01/01/1996.   | 01/01/1996            | 30/06/2007           |
| Privé  | 186  | Werkgevers die ressorteren onder het Paritair Comité voor de zeevisserij nr. 143 - "Waarborg en sociaal Fonds voor de zeevisserij"; betreft de werkgevers van wie de economische bedrijvigheid bestaat uit de exploitatie en het beheer van de visveilingen (zie ook categorieën 019, 086).   | 01/01/1995            | 01/01/9999           |
| Privé  | 187  | Werkgevers die bijdrageplichtig zijn aan de Fondsen van de Paritaire Comités voor de scheikundige nijverheid nr. 116 en/of nr. 207, maar die vrijgesteld zijn van de betaling aan de Fondsen van het deel van de bijdragen dat bestemd is voor risicogroepen indien ze zelf gelijkaardige initiatieven genomen hebben die bekrachtigd werden door een CAO (zie ook categorie 087).  | 01/10/1989            | 01/01/9999           |
| Privé  | 189  | Werkgevers die bijdragen verschuldigd zijn aan de Fondsen van het Paritair Comité voor de voortbrenging van papierpap, papier en karton nr. 129 en/of van het Paritair Comité voor de bedienden uit de papiernijverheid nr. 221 (zie ook categorie 089).  | 01/04/1994            | 01/01/9999           |
| Privé  | 193  | Werkgevers die een bijdrage verschuldigd zijn aan het Fonds van het Paritair Comité voor de landbouw nr. 144; betreft ook de "huisbedienden" die tewerkgesteld zijn door een werkgever, natuurlijke persoon voor, bijvoorbeeld, het onderhoud van stallen, paarden ... (zie ook categorieën 093 en 039).  | 01/04/1995            | 01/01/9999           |
| Privé  | 194  | Werkgevers die onder de bevoegdheid vallen van het Paritair Comité voor het tuinbouwbedrijf nr. 145, die bijdrageplichtig zijn aan het "Waarborg- en Sociaal Fonds voor het tuinbouwbedrijf"; betreft de tuinbouwbedrijven, met uitzondering van die welke de activiteit bestaat uit de inplanting van parken en tuinen, de bloementeelt of bepaalde witloofteelt of champignonenteelt (zie ook categorieën 094, 294, 494, 594).  | 01/01/1991            | 01/01/9999           |
| Privé  | 198  | Werkgevers in het gesubsidieerd onderwijs, die als derde betalende optreden voor busbegeleiders van wie de verzekeringsplicht beperkt is tot de regelingen inzake de ziekte- en invaliditeitsverzekering, de pensioenen en de werkloosheid. Categorie afgeschaft op 31/03/2000.   | 01/01/1993            | 31/03/2000           |
| Privé  | 199  | Bijzondere categorie, uitsluitend voorbehouden voor het Fonds voor de diamantnijverheid (nr. 1943023-48), voor de Rijksverlofkas voor de diamantnijverheid (nr. 1941003-94) en voor het Intern compensatiefonds voor de diamantsector (nr. 1943066-16), die sociale zekerheidsbijdragen verschuldigd zijn in de hoedanigheid van "derde betalende"; eventueel in combinatie met een andere categorie en een ander RSZnr. voor het eigen personeel (zie ook categorieën 099, 299, 399, 699,...).   | 01/01/1986            | 01/01/9999           |
| Privé  | 200  | Werkgevers die een bijdrage verschuldigd zijn: voor de bedienden: aan het Fonds van het Paritair Comité voor de bedienden uit de internationale handel, het vervoer en de logistiek nr. 226; voor de arbeiders: vanaf 01/04/2012, aan het Fonds voor de vorming van de arbeiders in het aanvullend Paritair Comité van de werklieden (PC nr. 100) (zie ook categorieën 083, 084).   | 01/10/1992            | 01/01/9999           |

| Sector | Code | Omschrijving   | Begindatum geldigheid | Einddatum geldigheid |
|--------|------|--|-----------------------|----------------------|
| Privé  | 205  | Categorie voor reders die varend personeel tewerkstellen in de baggerwerken (PC nr. 316).  | 01/01/2018            | 01/01/9999           |
| Privé  | 210  | Algemene categorie voor werkgevers die voor hun arbeiders een speciale bijdrage verschuldigd zijn aan het Fonds voor de vorming van de arbeiders in het aanvullend Paritair Comité van de werklieden (PC nr. 100), en voor hun bedienden een speciale bijdrage verschuldigd zijn aan het "Sociaal Fonds van het APCB" (Aanvullend Paritair Comité voor Bedienden nr. 200 dat voor de profitsector bevoegd is) (zie ook categorie 010).   | 01/04/2012            | 01/01/9999           |
| Privé  | 211  | Werkgevers die onder de bevoegdheid vallen van het Paritair Subcomité voor de diensten voor gezins- en bejaardenhulp van de Vlaamse Gemeenschap nr. 318.02; betreft de door de Vlaamse Gemeenschap gesubsidieerde diensten, met uitzondering van de niet gesubsidieerde diensten; werkgevers die het voordeel genieten van de cumulatie van de structurele vermindering en de vermindering Sociale Maribel (zie ook categorieën 611, 011).   | 01/01/1990            | 01/01/9999           |
| Privé  | 212  | Buitenlandse werkgevers zonder exploitatiezetel in België, die werknemers tewerkstellen die niet gebonden zijn door een arbeidsovereenkomst naar Belgisch Recht, maar die krachtens de internationale reglementering in België onderworpen moeten zijn; geen bijdrage jaarlijkse vakantie verschuldigd; de meeste bijzondere bijdragen zijn niet verschuldigd.   | 01/01/2003            | 01/01/9999           |
| Privé  | 216  | Werkgevers, uitsluitend van niet-commerciële aard, die een bijdrage verschuldigd zijn voor het Fonds van het Paritair Comité voor het Hotelbedrijf nr. 302; categorie die uitsluitend voorbehouden is voor de gelegenheidswerknemers voor wie de werkgever een "Dimona Light" moet doen (zie ook categorieën 016, 116, 017, 117, 217). Categorie geschrapt op 30/09/2013.  | 01/07/2007            | 30/09/2013           |
| Privé  | 217  | Werkgevers, uitsluitend van commerciële aard, die een bijdrage verschuldigd zijn voor het Fonds van het Paritair Comité voor het Hotelbedrijf nr. 302; categorie die uitsluitend voorbehouden is voor de gelegenheidswerknemers voor wie de werkgever een "Dimona Light" moet doen (zie ook categorieën 017, 117, 016, 116, 216). Categorie geschrapt op 30/09/2013.   | 01/07/2007            | 30/09/2013           |
| Privé  | 221  | Categorie voorbehouden aan reders en varend personeel tewerkgesteld krachtens arbeidsovereenkomst wegens dienst op binnenschepen die voor hun werknemers een bijdrage verschuldigd zijn aan het Fonds voor de Rijn- en Binnenscheepvaart: voor kanaalarbeid (laden en lossen van schepen) en passagiersvaart voor rekening van derden in een 38-urenstelsel (22/25), zowel in binnen- als buitenland. (zie ook categorieën 121, 421, 521, 621 en 721).   | 01/01/2021            | 01/01/9999           |
| Privé  | 222  | Werkgevers die onder de bevoegdheid vallen van het Paritair Subcomité nr. 305.02 voor de gezondheidsinrichtingen en -diensten: bijdrageplichtig aan het "Fonds des établissements et services de santé francophones pour la formation" (subsector 305.02.07); betreft de "Franstalige en Duitstalige werkgevers" die gevestigd zijn in het Waalse Gewest of in het Brussels Hoofdstedelijk Gewest, van wie de activiteit bestaat uit het verstrekken van geneeskundige verzorging buiten de ziekenhuizen en die verschillen van die welke verstrekt worden door de andere subsectoren van het PC 305.02; geen basisbijdrage verschuldigd aan het "Fonds voor Sluiting van Ondernemingen" (zie ook categorieën 122, 422); tot 31/12/2007.   | 01/10/1991            | 31/12/2007           |
| Privé  | 222  | Vanaf 01/01/2008, werkgevers die ressorteren onder het Paritair Comité nr. 332 voor "le Secteur francophone et germanophone de l'Aide sociale et des Soins de santé" (subsector 332.00.20); zijn een bijdrage verschuldigd aan het "Fonds social pour le secteur de l'aide sociale et des soins de santé"; betreft de Franstalige en Duitstalige werkgevers van het Waalse en Brusselse Gewest wier hoofdactiviteit bestaat uit: aide aux justiciables, centre d'action sociale globale (agrés Ccof), centre local de la promotion de la santé (agrée RW), centre de coordination de soins et services à domicile, service d'entraide, service de prévention et d'éducation à la santé, centre de planning familial, centre de santé et service de promotion de la santé à l'école, service communautaire de promotion de la santé, centre de santé mentale, équipe SOS enfants, service social, centre de télé-accueil, service de lutte contre la toxicomanie et de prévention des assuétudes, en vanaf 01/05/2012, aide aux détenus et/ou victimes, espaces-rencontres, télévigilance, accueil téléphonique, médiation de dettes-lutte contre le surendettement, organismes d'adoption, services d'entraide et de self-help (zie ook categorieën 122, 422, 522, 722, 735, 911). | 01/01/2008            | 01/01/9999           |
| Privé  | 223  | Werkgevers die bijdrageplichtig zijn aan het Fonds van het Paritair Comité voor het kappersbedrijf en de schoonheidszorgen nr. 314; betreft enkel de sector van de fitness-, bodybuilding- en zonnecentra, en de sauna's (zie ook categorie 123).  | 01/07/1993            | 01/01/9999           |
| Privé  | 224  | Categorie voorbehouden voor interim-arbeiders die tewerkgesteld zijn in de sector van de bouw; Erkende uitzendkantoren, speciaal opgericht om arbeiders ter beschikking te stellen van bouwondernemingen die ressorteren onder het Paritair Comité van het bouwbedrijf (PC 124) en die zich in het algemeen bezighouden met ruwbouw. (cfr. cat 024). Deze werkgevers zijn zowel bijdrageplichtig aan het Sociaal Fonds voor de uitzendkrachten (cfr. cat 097) als aan het Fonds voor Bestaanszekerheid en het Fonds voor vakopleiding van de arbeiders uit de bouwsector van de categorie 024. Categorie toe te kennen in functie van de uitgeoefende activiteit door de uitzendkracht bij de gebruiker.   | 01/01/2002            | 01/01/9999           |

| Sector | Code | Omschrijving   | Begindatum geldigheid | Einddatum geldigheid |
|--------|------|--|-----------------------|----------------------|
| Privé  | 226  | Categorie voorbehouden voor interim-arbeiders die tewerkgesteld zijn in de sector van de bouw; Erkende uitzendkantoren, speciaal opgericht om arbeiders ter beschikking te stellen van bouwondernemingen die ressorteren onder het Paritair Comité van het bouwbedrijf (PC 124) en die zich in het algemeen bezighouden met de afwerking. (cfr. cat 026). Deze werkgevers zijn zowel bijdrageplichtig aan het Sociaal Fonds voor de uitzendkrachten (cfr. cat 097) als aan het Fonds voor Bestaanszekerheid en het Fonds voor vakopleiding van de arbeiders uit de bouwsector van de categorie 026. Categorie toe te kennen in functie van de uitgeoefende activiteit door de uitzendkracht bij de gebruiker.  | 01/01/2002            | 01/01/9999           |
| Privé  | 229  | Werkgevers die behoren tot het Paritair Subcomité voor houthandel (PSC nr. 125.03); ze zijn een bijdrage verschuldigd aan het Fonds voor Bestaanszekerheid van de houthandel (zie ook cat. 029 en 129).  | 01/04/2019            | 01/01/9999           |
| Privé  | 230  | Werkgevers die bijdrageplichtig zijn aan het Fonds van de Paritaire Comités voor de petroleumnijverheid en -handel nr. 117 en/of nr. 211 (zie ook categorieën 081, 091).   | 01/10/1997            | 31/03/2023           |
| Privé  | 230  | Werkgevers die bijdrageplichtig zijn aan het Fonds van het Paritaire Comité voor de petroleumnijverheid en -handel nr. 211 (zie ook categorieën 081, 091).   | 01/04/2023            | 01/01/9999           |
| Privé  | 232  | Werkgevers die ingevolge hun publiek karakter geen bijdragen verschuldigd zijn ten gunste van risicogroepen (852), en de tijdelijke werkloosheid en oudere werklozen (859) (zie ook categorieën 032, 432, 532).  | 01/04/1994            | 01/01/9999           |
| Privé  | 235  | Werkgevers die een bijdrage verschuldigd zijn aan het Fonds van het Paritair Comité voor apotheken en tarificatiediensten nr. 313; betreft werkgevers uitsluitend van commerciële aard die optreden onder de vorm van een commerciële vennootschap waarvan geen enkele vennoot houder is van de titel van apotheker (voorheen ingeschreven onder kengetal 000) (zie ook categorieën 135, 335).   | 01/01/1998            | 01/01/9999           |
| Privé  | 244  | Categorie voorbehouden voor interim-arbeiders die tewerkgesteld zijn in de sector van de bouw; Erkende uitzendkantoren, speciaal opgericht om arbeiders ter beschikking te stellen van bouwondernemingen die ressorteren onder het Paritair Comité van het bouwbedrijf (PC 124) en die zich bezighouden met tegel- en mozaïekbevoering en alle andere werken voor muur- en grondbedekking (behoudens hout), stukadoor- en pleisterwerk, stuc- en stafwerk. (cfr. cat 044). Deze werkgevers zijn zowel bijdrageplichtig aan het Sociaal Fonds voor de uitzendkrachten (cfr. cat 097) als aan het Fonds voor Bestaanszekerheid en het Fonds voor vakopleiding van de arbeiders uit de bouwsector van de categorie 044. Categorie toe te kennen in functie van de uitgeoefende activiteit door de uitzendkracht bij de gebruiker. | 01/01/2002            | 01/01/9999           |
| Privé  | 254  | Categorie voorbehouden voor interim-arbeiders die tewerkgesteld zijn in de sector van de bouw; Erkende uitzendkantoren, speciaal opgericht om arbeiders ter beschikking te stellen van bouwondernemingen die ressorteren onder het Paritair Comité van het bouwbedrijf (PC 124) en waarvan het normaal doel bestaat in het bedekken van gebouwen en voegwerken. (cfr. cat 054). Deze werkgevers zijn zowel bijdrageplichtig aan het Sociaal Fonds voor de uitzendkrachten (cfr. cat 097) als aan het Fonds voor Bestaanszekerheid en het Fonds voor vakopleiding van de arbeiders uit de bouwsector van de categorie 054. Categorie toe te kennen in functie van de uitgeoefende activiteit door de uitzendkracht bij de gebruiker.  | 01/01/2002            | 01/01/9999           |
| Privé  | 258  | Grote (banket)bakkerij : (banket)bakkerij die verse producten voor onmiddellijke consumptie met zeer beperkte houdbaarheid vervaardigt en de verbruikszalen bij een banketbakkerij die gemiddeld 20 of meer arbeiders (uitgedrukt in fulltime equivalenten) tewerkstellen; zijn voor de arbeiders een bijdrage verschuldigd aan het waarborg- en sociaal fonds voor de bakkerij, de banketbakkerij en consumptiesalons bij een banketbakkerij, en voor de bedienden aan het fonds van het PC voor de bedienden uit de voedingsnijverheid nr. 220.  | 01/01/1994            | 01/01/9999           |
| Privé  | 262  | Werkgevers die een bijdrage verschuldigd zijn aan het "Sociaal Fonds voor het Sociaal-Cultureel Werk van de Vlaamse Gemeenschap"; betreft werkgevers, uitsluitend van niet-commerciële aard, die vanaf 01/07/2012 vallen onder de bevoegdheid van het Paritair Subcomité voor de socio-culturele sector van de Vlaamse Gemeenschap nr. 329.01 (zie ook categorieën 362, 762, 862).   | 01/01/1998            | 01/01/9999           |
| Privé  | 269  | Werkgevers die onder de bevoegdheid vallen van het Paritair Subcomité voor het marokijnwerk maar enkel de bijdrage bestemd voor de tewerkstelling van de risicogroepen verschuldigd zijn. Categorie afgeschaft op 31/12/2002 - zie categorie 169.  | 01/10/1991            | 30/09/2003           |
| Privé  | 273  | Werkgevers die vallen onder de bevoegdheid van het Paritair Subcomité voor de beschutte werkplaatsen van het Waalse Gewest en van de Duitstalige Gemeenschap nr. 327.03; betreft de Waalse beschutte werkplaatsen, categorie voorbehouden voor de beschutte werkplaatsen die gesubsidieerd zijn door het Waalse Gewest (en erkend door het "AWIPH" - Agence Wallonne d'Intégration des Personnes Handicapées), bijdrage verschuldigd zijn aan het "Fonds de Sécurité d'existence pour les ETA situées en Région wallonne et en Communauté germanophone"; geen bijdragen verschuldigd ten gunste van risicogroepen (852), en de tijdelijke werkloosheid en oudere werklozen (859) (zie ook categorieën 073, 173, 373, 473).   | 01/07/2002            | 01/01/9999           |

| Sector | Code | Omschrijving   | Begindatum geldigheid | Einddatum geldigheid |
|--------|------|--|-----------------------|----------------------|
| Privé  | 283  | Werkgevers die een bijdrage verschuldigd zijn aan het Sociaal Fonds voor de afhandeling op luchthavens en die tot de bevoegdheid van het Paritair Comité voor het Vervoer en de Logistiek en tot de subsector van de grondafhandeling op luchthavens behoren (PC nr. 140).   | 01/10/2011            | 01/01/9999           |
| Privé  | 293  | Werkgevers die ressorteren onder het Paritair Comité voor de landbouw en waarvan de hoofdactiviteit bestaat uit de vlasteelt, de hennepeteelt, de eerste verwerking van vlas en/of hennep.   | 01/01/2020            | 01/01/9999           |
| Privé  | 294  | Werkgevers die onder de bevoegdheid vallen van het Paritair Comité voor het tuinbouwbedrijf nr. 145, die een bijdrage verschuldigd zijn aan het "Sociaal Fonds voor de implantatie en het onderhoud van parken en tuinen"; en die ingevolge hun publiek karakter de patronale basisbijdrage van de openbare sector verschuldigd zijn (zie ook categorieën 094, 194, 494, 594).   | 01/01/1986            | 01/01/9999           |
| Privé  | 299  | Categorie en bijzonder RSZnr. 194xxxx-xx uitsluitend voorbehouden voor "derde betalenden" die socialezekerheidsbijdragen verschuldigd zijn in naam en voor rekening van de werkgevers: voorbehouden: 1) voor de Bestaanszekerheidsfondsen die na 30/09/1983 geïdentificeerd werden; 2) voor de "derde betalenden" inzake brugpensioen (conventioneel of andere...); eventueel in combinatie met een andere categorie, en een ander RSZnr. die toegekend wordt voor hun eigen werknemers (zie ook categorieën 099, 199, 699).   | 01/01/1986            | 01/01/9999           |
| Privé  | 303  | Werkgevers die een bijdrage verschuldigd zijn aan het Fonds van het Paritair Subcomité voor de filmproductie nr. 303.01 - betreft de productie van langspeelfilms, in hoofdzaak of bijkomstig (zie ook categorie 423).   | 01/01/2010            | 01/01/9999           |
| Privé  | 305  | Categorie voor reders die varend personeel tewerkstellen in de zeesleepvaart (PC nr. 316).   | 01/01/2018            | 01/01/9999           |
| Privé  | 311  | Werkgevers die vallen onder de bevoegdheid van het Paritair Subcomité voor de gezondheidsinrichtingen en -diensten nr. 305.02 en die een bijdrage verschuldigd zijn aan het "Sociaal Fonds voor de privé-rusthuizen en rust- en verzorgingstehuizen" (subsector 305.02.01); betreft werkgevers van wie de activiteit bestaat uit de "opvang van ouderen" en niet commercieel van aard is (VZW, burgerlijke vennootschap,...); geen basisbijdrage verschuldigd aan het "Fonds voor Sluiting van Ondernemingen" (zie ook categorie 330); tot 31/12/2007.                                 | 01/10/1993            | 31/12/2007           |
| Privé  | 311  | Vanaf 01/01/2008, werkgevers die ressorteren onder het Paritair Comité nr. 330 voor de gezondheidsinrichtingen en -diensten (subsector 330.01.20); zijn bijdrageplichtig aan het "Sociaal Fonds voor de privé-rusthuizen en de rust-en verzorgingstehuizen"; betreft werkgevers, uitsluitend van niet-commerciële aard (VZW, BV...) waarvan de hoofdactiviteit rusthuis, rust- en verzorgingstehuis, dagverzorgingscentrum voor bejaarden, dagcentrum voor bejaarden betreft (zie ook categorie 330).  | 01/01/2008            | 01/01/9999           |
| Privé  | 316  | Erkende beschutte werkplaatsen die voor hun valide werknemers onder de bevoegdheid vallen van het Paritair Comité voor de hotelnijverheid. Categorie afgeschaft op 31/12/1994 - zie categorieën 073, 173, 273, 373, 473.   | 01/01/1988            | 31/12/1994           |
| Privé  | 317  | Werkgevers, van commerciële of niet commerciële aard, die een bijdrage verschuldigd zijn voor het Fonds van het Paritair Comité voor het Hotelbedrijf nr. 302: categorie die uitsluitend voorbehouden is voor de gelegenheidswerknemers vanaf 01/10/2013; zie ook categorie 017.   | 01/10/2013            | 01/01/9999           |
| Privé  | 320  | Werkgevers die een bijdrage verschuldigd zijn aan het Fonds van het Paritair Comité voor de begrafenisondernemingen nr. 320.   | 01/10/2006            | 01/01/9999           |
| Privé  | 321  | Werkgevers die een bijdrage verschuldigd zijn aan het Sociaal Fonds van het Paritair Comité voor de groothandelaars - verdelers in geneesmiddelen nr. 321.   | 01/07/2014            | 01/01/9999           |
| Privé  | 322  | Werkgevers die onder de bevoegdheid vallen van het Paritair Subcomité nr. 305.02 voor de gezondheidsinrichtingen en -diensten: bijdrageplichtig aan het "Sociaal Fonds voor de sector opvang van kinderen" (subsector 305.02.08); betreft de "Nederlandstalige" werkgevers gevestigd in het Vlaamse Gewest of in het Brussels Hoofdstedelijk Gewest, van wie de activiteit bestaat uit de "opvang van kinderen"; zijn de basisbijdrage aan het "Fonds voor Sluiting van Ondernemingen" niet verschuldigd (zie ook categorie 022); tot 31/12/2007.                                      | 01/01/1998            | 31/12/2007           |
| Privé  | 322  | Vanaf 01/01/2008, werkgevers die ressorteren onder het Paritair Comité nr. 331 voor de Vlaamse welzijns- en gezondheidssector (subsector 331.00.10); zijn bijdrageplichtig aan het "Sociaal Fonds voor de Vlaamse welzijns- en gezondheidssector"; betreft Nederlandstalige werkgevers gelegen in het Vlaamse Gewest of in het Brussels Hoofdstedelijk Gewest, waarvan de hoofdactiviteit kinderopvang betreft: de kinderkribben, peutertuinen, diensten voor onthaalouders, diensten voor thuisopvang van zieke kinderen, buitenschoolse kinderopvang (zie ook categorieën 022, 722). | 01/01/2008            | 01/01/9999           |
| Privé  | 323  | Werkgevers die een bijdrage verschuldigd zijn aan het Fonds voor het Paritair Subcomité voor de exploitatie van bioscoopzalen nr. 303.03.  | 01/10/1999            | 01/01/9999           |

| Sector | Code | Omschrijving  | Begindatum geldigheid | Einddatum geldigheid |
|--------|------|---|-----------------------|----------------------|
| Privé  | 330  | Werkgevers die vallen onder de bevoegdheid van het Paritair Subcomité voor de gezondheidsinrichtingen en -diensten nr. 305.02 en die een bijdrage verschuldigd zijn aan het "Sociaal Fonds voor de privé-rusthuizen en rust- en verzorgingstehuizen" (subsector 305.02.01); betreft werkgevers van wie de activiteit bestaat uit de "opvang van ouderen" en commercieel van aard is (NV, BVBA,...); zijn de basisbijdrage verschuldigd aan het "Fonds voor Sluiting van Ondernemingen" (zie ook categorie 311); tot 31/12/2007.   | 01/10/1993            | 31/12/2007           |
| Privé  | 330  | Vanaf 01/01/2008, werkgevers die ressorteren onder het Paritair Comité nr. 330 voor de gezondheidsinrichtingen en -diensten (subsector 330.01.20); zijn bijdrageplichtig aan het "Sociaal Fonds voor de privé-rusthuizen en de rust- en verzorgingstehuizen"; betreft werkgevers, uitsluitend van commerciële aard, waarvan de hoofdactiviteit rusthuis, rust- en verzorgingstehuis, dagverzorgingscentrum voor bejaarden, dagcentrum voor bejaarden betreft (zie ook categorie 311).   | 01/01/2008            | 01/01/9999           |
| Privé  | 335  | Werkgevers die een bijdrage verschuldigd zijn aan het Fonds van het Paritair Comité voor apotheken en tarificatiediensten nr. 313; betreft werkgevers, uitsluitend van niet-commerciële aard, die optreden onder de vorm van een niet-commerciële vereniging waarvan geen enkele vennoot houder is van de titel van apotheker (voorheen ingeschreven onder kengetal 011) (zie ook categorieën 135, 235).  | 01/01/1998            | 01/01/9999           |
| Privé  | 336  | Erkende beschutte werkplaatsen die voor hun valide werklieden onder de bevoegdheid vallen van het Paritair Comité voor het drukkerij-, grafische kunst- en dagbladbedrijf. Categorie afgeschaft op 31/12/1994 - zie categorie 073, 173, 273, 373, 473.  | 01/01/1987            | 31/12/1994           |
| Privé  | 362  | Werkgevers die een bijdrage verschuldigd zijn aan het "Fonds social du secteur socio-culturel des Communautés française et germanophone"; betreft werkgevers, uitsluitend van niet-commerciële aard, die vanaf 01/04/2012 vallen onder bevoegdheid van het Paritair Subcomité voor de socio-culturele sector van de Franse en Duitstalige Gemeenschap en het Waalse Gewest nr. 329.02 (zie ook categorieën 262, 762, 862).  | 01/07/1998            | 01/01/9999           |
| Privé  | 364  | Erkende beschutte werkplaatsen die voor hun valide werklieden onder de bevoegdheid vallen van het Paritair Comité voor het garagebedrijf. Categorie afgeschaft op 31/12/1994 - zie categorieën 073, 173, 273, 373, 473.   | 01/01/1988            | 31/12/1994           |
| Privé  | 369  | Werkgevers die vanaf 01/07/2014 een bijdrage verschuldigd zijn aan het Fonds van het Paritair comité voor de orthopedische technologieën nr. 340  | 01/04/1992            | 01/01/9999           |
| Privé  | 373  | Werkgevers die vallen onder bevoegdheid van het Paritair Subcomité voor de beschutte werkplaatsen gesubsidieerd door de Vlaamse Gemeenschap of door de Vlaamse Gemeenschapscommissie en de sociale werkplaatsen erkend en/of gesubsidieerd door de Vlaamse Gemeenschap nr. 327.01; betreft werkgevers van Nederlandstalige sociale werkplaatsen; zijn een bijdrage verschuldigd aan het "Fonds voor Bestaanszekerheid voor de sociale Werkplaatsen" (zie ook categorieën 073, 173, 273, 473, 573, 673).   | 01/01/2003            | 31/12/2021           |
| Privé  | 373  | Werkgevers die vallen onder de bevoegdheid van het Paritair Subcomité voor de Vlaamse sector van de beschutte werkplaatsen, de sociale werkplaatsen en de maatwerkbedrijven nr. 327.01; betreft werkgevers van maatwerkbedrijven; zijn een bijdrage verschuldigd aan het "Fonds voor Bestaanszekerheid voor de sociale werkplaatsen" (zie ook categorieën 073, 173, 273, 473, 573, 673).  | 01/01/2022            | 01/01/9999           |
| Privé  | 387  | Erkende beschutte werkplaatsen die voor hun valide werknemers onder de bevoegdheid vallen van het Paritair Comité voor de scheikundige nijverheid. Categorie afgeschaft op 31/12/1994 - zie categorieën 073, 173, 273, 373, 473.  | 01/07/1989            | 31/12/1994           |
| Privé  | 394  | Erkende beschutte werkplaatsen met als activiteit het inplanten en onderhouden van parken en tuinen, die voor hun valide werklieden onder de bevoegdheid vallen van het Paritair Comité voor het tuinbouwbedrijf. Categorie afgeschaft op 31/12/1994 - zie categorieën 073, 173, 273, 373, 473.   | 01/01/1987            | 31/12/1994           |
| Privé  | 405  | Categorie uitsluitend voorbehouden voor de aangifte van de vakantiedagen opgenomen door de zeevarenden (PC nr. 316).  | 01/01/2018            | 01/01/9999           |
| Privé  | 421  | Categorie voorbehouden aan reders en varend personeel (arbeiders en bedienden) tewerkgesteld krachtens arbeidsovereenkomst wegens dienst op binnenschepen die voor hun werknemers een bijdrage verschuldigd zijn aan het Fonds voor de Rijn- en Binnenscheepvaart: voor passagiersvaart voor eigen rekening in een 40-urenstelsel, zowel in binnen- als buitenland. (zie ook categorieën 121, 221, 521, 621 en 721),  | 01/01/2021            | 01/01/9999           |
| Privé  | 422  | Werkgevers die onder de bevoegdheid vallen van het Paritair Subcomité nr. 305.02 voor de gezondheidsinrichtingen en -diensten: bijdrageplichtig aan het "Sociaal Fonds voor de bicommunautaire gezondheidsinrichtingen en -diensten" (subsector 305.02.05); betreft de "bicommunautaire" werkgevers gevestigd in het Brussels Hoofdstedelijk Gewest, van wie de activiteit bestaat uit geneeskundige verzorging buiten het ziekenhuis en die verschillen van die welke verstrekt worden door de andere subsectoren van het PC 305.02; zijn de basisbijdrage aan het Fonds voor Sluiting van Ondernemingen niet verschuldigd (zie ook categorieën 122, 222); tot 31/12/2007. | 01/01/1998            | 31/12/2007           |

| Sector | Code | Omschrijving  | Begindatum geldigheid | Einddatum geldigheid |
|--------|------|---|-----------------------|----------------------|
| Privé  | 422  | Vanaf 01/01/2008, werkgevers die ressorteren onder het Paritair Comité nr. 330 voor de gezondheidsinrichtingen en -diensten (subsector 330.02); zijn bijdrageplichtig aan het "Sociaal Fonds voor de gezondheidsinrichtingen en -diensten"; betreft de bicommunautaire gezondheidsinrichtingen en -diensten, erkend door de Gemeenschappelijke Gemeenschapscommissie (zie ook categorieën 122, 222, 522, 722, 735, 911).  | 01/01/2008            | 01/01/9999           |
| Privé  | 423  | Werkgevers die een bijdrage verschuldigd zijn : voor de bediende : aan het Fonds van het Paritair Comité voor de audiovisuele sector nr. 227; voor de arbeiders, vanaf 01/04/2012 : aan het Fonds voor de vorming van de arbeiders in het aanvullend Paritair Comité van de werklieden (PC nr. 100).  | 01/10/2005            | 01/01/9999           |
| Privé  | 430  | Werkgevers die een bijdrage verschuldigd zijn aan het Fonds van het Paritair Subcomité voor de tandprothese nr. 305.03; tot 31/12/2007.   | 01/01/2000            | 31/12/2007           |
| Privé  | 430  | Vanaf 01/01/2008, werkgevers die ressorteren onder het Paritair Comité nr. 330 voor de gezondheidsinrichtingen en -diensten (subsector 330.03); zijn bijdrageplichtig aan het "Sociaal Fonds voor de dentaaltechniek"; betreft inrichtingen voor tandprothesen (tandtechnicus, laboratoria...).   | 01/01/2008            | 01/01/9999           |
| Privé  | 432  | Werkgevers die ingevolge hun publiek karakter geen bijdrage verschuldigd zijn ten gunste van risicogroepen (852), en de tijdelijke werkloosheid en oudere werklozen (859); betreft onder anderen de kerkfabrieken... (zie ook categorieën 032, 232, 532).   | 01/01/1987            | 01/01/9999           |
| Privé  | 434  | Werkgevers die een bijdrage verschuldigd zijn: voor de bediende: aan het Fonds voor bestaanszekerheid voor het notariaat (van het Paritair Comité voor de notarisbedienden nr. 216); en vanaf 01/04/2012, voor hun arbeiders, aan het Fonds voor de vorming van de arbeiders in het aanvullend Paritair Comité van de werklieden (PC nr. 100); categorie voorbehouden aan de organismen met een specifiek notarieel karakter (Federatie van de Notarissen, Tuchtkamer, Huis der notarissen...) die het voordeel van de Herverdeling van de sociale lasten niet genieten (zie ook categorie 435).  | 01/01/2012            | 01/01/9999           |
| Privé  | 435  | Werkgevers die een bijdrage verschuldigd zijn: voor de bediende: aan het Fonds voor bestaanszekerheid voor het notariaat (van het Paritair Comité voor de notarisbedienden nr. 216); en vanaf 01/04/2012, voor hun arbeiders aan het Fonds voor de vorming van de arbeiders in het aanvullend Paritair Comité van de werklieden (PC nr. 100); categorie voorbehouden aan de notarissen (als natuurlijk persoon of als vennootschap) die in de hoedanigheid van vrije beroepen recht hebben op de Herverdeling van de sociale lasten (zie ook categorie 434).  | 01/01/2012            | 01/01/9999           |
| Privé  | 443  | Zie cat.043 - Instellingen van de Europese Unie die voor bepaalde werknemers de patronale basisbijdragen van de openbare sector verschuldigd zijn, maar niet de bijdragen voor de jaarlijkse vakantie, beroepsziekten en arbeidsongevallen.   | 01/07/1988            | 01/01/9999           |
| Privé  | 462  | Werkgevers die vallen onder de bevoegdheid van het Paritair Comité nr. 319 voor de opvoedings- en huisvestingsinrichtingen en -diensten die een bestaanszekerheidsbijdrage verschuldigd zijn aan het "Sociaal Fonds voor de instellingen en diensten van het Brussels Hoofdstedelijk Gewest/Gemeenschappelijke Gemeenschapscommissie en de opvangcentra voor asielzoekers erkend en/of gesubsidieerd door de federale overheid "; betreft de werkgevers die erkend of gesubsidieerd worden door de GGC, de Gemeenschappelijke Gemeenschapscommissie van het Brussels Hoofdstedelijk Gewest, en vanaf 01/01/2013, de opvangcentra voor asielzoekers erkend en/of gesubsidieerd door de federale overheid; (zie ook categorieën 062, 162).        | 01/07/2000            | 01/01/9999           |
| Privé  | 463  | Werkgevers die een bijdrage verschuldigd zijn aan het Fonds van het Paritair Subcomité voor het bedrijf der grint- en zandgroeven die in openlucht geëxploiteerd worden in de provincies Antwerpen, West-Vlaanderen, Oost-Vlaanderen, Limburg en Vlaams-Brabant nr. 102.06; de bijdrage is niet verschuldigd door de exploitaties van wit zand (categorie 010) (zie ook categorieën 063, 090, 010).   | 01/01/1988            | 01/01/9999           |
| Privé  | 467  | Werkgevers zoals bepaald onder kengetal 067, maar die een lagere bijdrage verschuldigd zijn aan het Fonds van het Paritair Subcomité voor de elektriciens: installatie en distributie, nr. 149.01 - betreft werkgevers leden van Federatie van de Elektriciteit en de Elektronika -FEE- of van Beroepsvereniging van de radio- en televisiedistributie - RTD- (zie ook categorie 067) (tot 31/12/23). Vanaf 01/01/2024: werkgevers die voor de arbeiders een bijdrage verschuldigd zijn aan het Fonds van het Paritair Subcomité voor de elektriciens: installatie en distributie, nr. 149.01; en voor de bedienden aan het Sociaal Fonds van het APCB (Aanvullend Paritair comité voor Bedienden nr. 200 dat voor de profitsector bevoegd is). | 01/10/1987            | 01/01/9999           |

| Sector | Code | Omschrijving   | Begindatum geldigheid | Einddatum geldigheid |
|--------|------|--|-----------------------|----------------------|
| Privé  | 473  | Werkgevers die vallen onder de bevoegdheid van het Paritair Subcomité voor de beschutte werkplaatsen gesubsidieerd door de Vlaamse Gemeenschap of door de Vlaamse Gemeenschapscommissie en de sociale werkplaatsen erkend en/of gesubsidieerd door de Vlaamse Gemeenschap nr. 327.01; betreft de werkgevers van de Nederlandstalige beschutte werkplaatsen; bijdrage verschuldigd zijn aan het "Vlaams Fonds voor Bestaanszekerheid voor de ondernemingen voor beschutte tewerkstelling"; geen basisbijdrage verschuldigd ten gunste van risicogroepen (852), en tijdelijke werkloosheid en oudere werklozen (859) (zie ook categorieën 073, 173, 273, 373).         | 01/04/2005            | 31/12/2021           |
| Privé  | 473  | Werkgevers die vallen onder de bevoegdheid van het Paritair Subcomité voor de Vlaamse sector van de beschutte werkplaatsen, de sociale werkplaatsen en de maatwerkbedrijven nr. 327.01 ; betreft werkgevers van maatwerkbedrijven ; zijn een bijdrage verschuldigd aan het "Vlaams Fonds voor Bestaanszekerheid voor de ondernemingen voor beschutte tewerkstelling" ; geen basisbijdrage verschuldigd ten gunste van risicogroepen (852), en tijdelijke werkloosheid en oudere werklozen (859) (zie ook categorieën 073, 173, 273, 373).  | 01/01/2022            | 01/01/9999           |
| Privé  | 494  | Werkgevers die vallen onder de bevoegdheid van het Paritair Comité voor het tuinbouwbedrijf nr. 145, die een bijdrage verschuldigd zijn aan het "Waarborg- en Sociaal Fonds voor het tuinbouwbedrijf"; betreft de bedrijven waarvan de activiteit bestaat uit bloemteelt, met uitzondering van de andere tuinbouwbedrijven, de inplanting van parken en tuinen, de witloofteelt of de champignonteelt (zie ook categorieën 094, 194, 294, 594).  | 01/01/2001            | 01/01/9999           |
| Privé  | 499  | Sommige bankagentschappen. Categorie afgeschaft.   | 01/01/1986            | 30/06/2007           |
| Privé  | 505  | Categorie voor reders die varend personeel tewerkstellen voor de installatie- en onderhoudswerken op zee (PC 316)  | 01/07/2020            | 01/01/9999           |
| Privé  | 511  | "Nederlandstalige" werkgevers die geen bijdrage verschuldigd zijn ten gunste van risicogroepen (852), de begeleiding van werklozen (854), tijdelijke werkloosheid en oudere werklozen (859) en ook geen basisbijdrage aan het "Fonds voor Sluiting van Ondernemingen"; betreft de revalidatiecentra die afhangen van een ziekenhuis (ressorteren onder het PSC 305.01), de autonome revalidatiecentra (ressorteren onder het PSC 305.02 - subsector 305.02.03), de vrije centra voor schooloriëntering en de vrije psycho-medische-sociale centra gevestigd in het Vlaamse Gewest of in het Brussels Hoofdstedelijk Gewest (zie ook categorie 711); tot 31/12/2007.  | 01/04/1994            | 31/12/2007           |
| Privé  | 511  | Vanaf 01/01/2008, Nederlandstalige werkgevers die ressorteren onder het Paritair Comité nr. 330 voor de gezondheidsinrichtingen en -diensten ( subsector" 330.01.41); betre • autonome revalidatiecentra gelegen in het Vlaamse Gewest of autonome Nederlandstalige revalidatiecentra gelegen in het Brussels Hoofdstedelijk Gewest die afhangen van een Gemeenschaps- of Gewestfonds of -instelling voor de sociale integratie van personen met een handicap of van zijn rechtsovervolgers; zijn geen bijdragen verschuldigd voor risicogroepen (852), en voor tijdelijke werkloosheid en oudere werklozen (859) (zie ook categorie 722 en 711).                    | 01/01/2008            | 01/01/9999           |
| Privé  | 512  | Werkgevers die ressorteren onder het Paritair Comité voor de Gezondheidsinrichtingen en -diensten (PC nr. 330.01.41), meer bepaald de autonome revalidatiecentra gelegen in het Vlaamse Gewest of autonome Nederlandstalige revalidatiecentra gelegen in het Brussels Hoofdstedelijk Gewest, die federaal blijven en niet bijdrageplichtig zijn aan het Sectoraal Spaarfonds van de federale sectoren.   | 01/07/2019            | 01/01/9999           |
| Privé  | 521  | Categorie voorbehouden aan reders en varend personeel (arbeiders en bedienden) tewerkgesteld krachtens arbeidsovereenkomst wegens dienst op binnenschepen die voor hun werknemers een bijdrage verschuldigd zijn aan het Fonds voor de Rijn- en Binnenscheepvaart: passagiersvaart voor eigen rekening in een 38-urenstelsel, zowel in binnen- als buitenland. (zie ook categorieën 121, 221, 421, 621 en 721).  | 01/01/2021            | 01/01/9999           |
| Privé  | 522  | Vanaf 01/01/2008, werkgevers die ressorteren onder het Paritair Comité nr. 330 voor de gezondheidsinstellingen en -diensten - kamer 5 residuair van het federaal akkoord - ; zijn bijdrageplichtig aan het "Sociaal Fonds voor de gezondheidsinstellingen en -diensten"; betreft werkgevers wier hoofdactiviteit initiatief voor beschut wonen (Nederlandstalige subsector 330.01.51 en Franstalige subsector 330.01.52), wijkgezondheidscentrum (Nederlandstalige subsector 330.01.53 en Franstalige subsector 330.01.54), of dienst voor het bloed van het Rode Kruis van België (subsector 330.01.55) betreft (zie ook categorieën 122, 222, 422, 722, 735, 911). | 01/01/2008            | 01/01/9999           |
| Privé  | 530  | Werkgevers die een bijdrage verschuldigd zijn aan het Paritair Comité voor de makelarij en verzekeringsagentschappen nr. 307 (zie ook categorie 130).  | 01/01/2001            | 01/01/9999           |

| Sector | Code | Omschrijving   | Begindatum geldigheid | Einddatum geldigheid |
|--------|------|--|-----------------------|----------------------|
| Privé  | 532  | Werkgevers die ressorteren onder het Paritair Comité voor de erkende maatschappijen voor sociale huisvesting PC nr. 339 en meer bepaald onder de subcomité's nr. 339.01 (tot en met 31-03-2022), 339.02 of 339.03; betreft de maatschappijen voor sociale huisvesting erkend overeenkomstig de huisvestingscodes van de Gewesten waarvan de hoofdactiviteit 1) het kopen, laten slopen, laten (ver)bouwen, verkopen, beheren, huren of verhuren van gebouwen in het kader van sociale huisvesting 2) het kopen van gronden bestemd om ingericht of wederverkocht te worden met het oog op de oprichting van de in punt 1) bedoelde gebouwen 3) het uitvoeren van werken van algemeen onderhoud aan gebouwen verworven in het kader van het maatschappelijk doel betreft. Zie ook cat. 632. | 01/01/2008            | 01/01/9999           |
| Privé  | 562  | Nederlandstalige werkgevers die vallen onder de bevoegdheid van het Paritair Comité voor het Vermakelijkheidsbedrijf nr. 304 en die een bijdrage verschuldigd zijn aan het "Sociaal Fonds voor de podiumkunsten van de Vlaamse Gemeenschap"; betreft de werkgevers waarvan de maatschappelijke zetel gevestigd is in het Vlaamse Gewest of in het Brussels Hoofdstedelijk Gewest en die bij de RSZ ingeschreven staan op de Nederlandse taalrol.   | 01/01/2002            | 01/01/9999           |
| Privé  | 573  | IDESS (Initiatief tot Ontwikkeling van de Werkgelegenheid in de Sector van de Buurtdiensten met een maatschappelijk doel), erkend en/of gesubsidieerd door het Waalse Gewest, onder de vorm van een vennootschap met sociaal oogmerk   | 01/01/2015            | 01/01/9999           |
| Privé  | 594  | Werkgevers die vallen onder de bevoegdheid van het Paritair Comité voor het tuinbouwbedrijf nr. 145, die een bijdrage verschuldigd zijn aan het "Waarborg- en Sociaal Fonds voor het tuinbouwbedrijf"; betreft bepaalde werkgevers die gelegheidsarbeiders kunnen tewerkstellen gedurende maximum 100 dagen per kalenderjaar in de witloofteelt, in de champignonteelt en vanaf 01-01-2020 in de fruitteelt (zie ook categorieën 094, 194, 294, 494). Omwille van de coronacrisis wordt in 2020 het maximum aantal dagen verdubbeld tot 200 dagen. Vanaf 01-07-2023 betreft het bepaalde werkgevers die gelegheidsarbeiders kunnen tewerkstellen in de witloofteelt of de champignonteelt.   | 01/01/2007            | 01/01/9999           |
| Privé  | 597  | Werkgevers die een bijdrage verschuldigd zijn aan het Fonds van het Paritair Subcomité voor de erkende ondernemingen die buurtwerken of -diensten leveren nr. 322.01; categorie uitsluitend voorbehouden voor de aangifte van BEPAALDE werknemers die tewerkgesteld zijn met een arbeidsovereenkomst "dienstencheques": zij die tewerkgesteld zijn door: a) uitzendbureaus die een erkende "sui generis afdeling" hebben die zich inlaat met de tewerkstelling in het kader van dienstencheques; b) sinds 20/10/2006: erkende ondernemingen van dienstencheques die geen enkel andere activiteit uitoefenen, ongeacht of het om de hoofdactiviteit van de onderneming gaat of niet, waarvoor er een specifiek en werkend Paritair Comité bevoegd is.                                       | 01/01/2004            | 01/01/9999           |
| Privé  | 611  | Werkgevers die vallen onder de bevoegdheid van het Paritair Subcomité voor de diensten voor gezins- en bejaardenhulp van de Franse Gemeenschap, het Waalse Gewest en de Duitstalige Gemeenschap nr. 318.01; betreft de diensten die gesubsidieerd zijn door het Waalse Gewest, de Gemeenschappelijke Gemeenschapscommissie en de Franse Gemeenschapscommissie van het Brussels Hoofdstedelijk Gewest en door de Duitstalige Gemeenschap, met uitzondering van de niet-gesubsidieerde diensten; werkgevers die het voordeel genieten van de cumulatie van de structurele vermindering en de vermindering Sociale Maribel (zie ook categorieën 211, 011).  | 01/01/1991            | 01/01/9999           |
| Privé  | 621  | Categorie voorbehouden aan reders en varend personeel (arbeiders en bedienden) tewerkgesteld krachtens arbeidsovereenkomst wegens dienst op binnenschepen die voor hun werknemers een bijdrage verschuldigd zijn aan het Fonds voor de Rijn- en Binnenscheepvaart: voor systeemvaart (22/25; werknemers in ploegenstelsel), zowel in binnen- als buitenland. (zie ook categorieën 121, 221, 421, 521 en 721).  | 01/01/2021            | 01/01/9999           |
| Privé  | 630  | Werkgevers die een bijdrage verschuldigd zijn aan het Fonds van het Paritair Comité voor de beursvennootschappen nr. 309 (zie ook categorieën 030, 730, 440, 441, 445).  | 01/01/2001            | 30/06/2023           |
| Privé  | 632  | Werkgevers die ressorteren onder het paritair subcomité voor de erkende maatschappijen voor sociale huisvesting van het Vlaamse Gewest (PC 339.01)   | 01/04/2022            | 01/01/9999           |
| Privé  | 662  | Werkgevers die ressorteren onder het Paritair Comité van het Vermakelijkheidsbedrijf (PC nr. 304), die betalen voor het "Fonds de sécurité d'existence pour le secteur des arts scéniques de la Communauté française Wallonie-Bruxelles"; betreft werkgevers waarvan de maatschappelijke zetel gevestigd is in het Waalse Gewest of in het Brussels Hoofdstedelijk Gewest en die bij de RSZ zijn ingeschreven op de Franse taalrol.  | 01/07/2009            | 01/01/9999           |
| Privé  | 673  | Maatwerkbedrijven, opgericht sedert 01-01-2019, die ressorteren onder PSC 327.01 en geen bijdrage voor een fonds voor bestaanszekerheid verschuldigd zijn.   | 01/01/2019            | 31/12/2021           |
| Privé  | 673  | Werkgevers die vallen onder bevoegdheid van het Paritair Subcomité voor de Vlaamse sector van de beschutte werkplaatsen, de sociale werkplaatsen en de maatwerkbedrijven nr. 327.01; betreft werkgevers van maatwerkbedrijven, opgericht sedert 01-01-2019, die geen bijdrage voor een fonds voor bestaanszekerheid verschuldigd zijn.   | 01/01/2022            | 30/06/2023           |

| Sector | Code | Omschrijving   | Begindatum geldigheid | Einddatum geldigheid |
|--------|------|--|-----------------------|----------------------|
| Privé  | 699  | Bijzondere categorie, uitsluitend voorbehouden voor het Fonds voor Bestaanszekerheid voor de stoffering en de houtbewerking (nr. 1943025-42), is sociale zekerheidsbijdragen verschuldigd in de hoedanigheid van "derde betalende"; eventueel in combinatie met een andere categorie, en een ander RSZnr. voor zijn eigen personeel (zie ook categorieën 099, 199, 299,...).   | 01/01/1989            | 01/01/9999           |
| Privé  | 711  | "Franstalige en Duitstalige" werkgevers die geen bijdrage verschuldigd zijn ten gunste van risicogroepen (852), de begeleiding van werklozen (854), tijdelijke werkloosheid en oudere werklozen (859) en ook geen basisbijdrage aan het "Fonds voor Sluiting van Ondernemingen"; betreft de revalidatiecentra die afhangen van een ziekenhuis (ressorteren onder het PSC 305.01), de autonome revalidatiecentra (ressorteren onder het PSC 305.02 - subsector 305.02.04), de vrije centra voor schooloriëntering en de vrije psycho-medische-sociale centra gevestigd in het Waalse Gewest of in het Brussels Hoofdstedelijk Gewest (zie ook categorie 511); tot 31/12/2007.   | 01/01/1998            | 31/12/2007           |
| Privé  | 711  | Vanaf 01/01/2008, Frans- en Duitstalige werkgevers die ressorteren onder het Paritair Comité nr. 330 voor de gezondheidsinrichtingen en -diensten ( subsector" 330.01.42); betreft autonome revalidatiecentra gelegen in het Waalse Gewest of autonome Franstalige revalidatiecentra gelegen in het Brussels Hoofdstedelijk Gewest die afhangen van een Gemeenschaps- of Gewestfonds of -instelling voor de sociale integratie van personen met een handicap of van zijn rechtsovervolgers; zijn geen bijdragen verschuldigd voor risicogroepen (852), en voor tijdelijke werkloosheid en oudere werklozen (859) (zie ook categorie 722 en 511).   | 01/01/2008            | 01/01/9999           |
| Privé  | 721  | Categorie voorbehouden aan reders en varende personeel (arbeiders en bedienden) tewerkgesteld krachtens arbeidsovereenkomst wegens dienst op binnenschepen die voor hun werknemers een bijdrage verschuldigd zijn aan het Fonds voor de Rijn- en Binnenscheepvaart: voor sleepvaart(22/25), zowel in binnen- als buitenland. (zie ook categorieën 121, 221, 421, 521 en 621).  | 01/01/2021            | 01/01/9999           |
| Privé  | 722  | Vanaf 01/01/2008, werkgevers die ressorteren onder het Paritair Comité nr. 330 voor de gezondheidsinstellingen en -diensten ( subsector" 330.04, kamer 7); zijn bijdrageplichtig aan het "Sociaal Fonds voor de gezondheidsinstellingen en -diensten"; betreft werkgevers wier hoofdactiviteit eerstehulpdienst, onafhankelijk ziekenvervoer, medisch-pediatrisch centrum, overlegplatform van psychiatrische instellingen en diensten, polikliniek, palliatieve thuiszorg, externe dienst voor preventie en bescherming op het werk, laboratorium, medische controledienst, andere paramedische praktijk (restgroep) betreft ; eveneens werkgevers die ressorteren onder PC 330 (subsector 330.01.42), maar niet behoren tot de categorie 511 of 711 (zie ook categorieën 122, 222, 422, 522, 711, 735, 911). | 01/01/2008            | 01/01/9999           |
| Privé  | 730  | Werkgevers die een bijdrage verschuldigd zijn aan het Fonds van het Paritair Comité voor de maatschappijen voor hypothecaire leningen, sparen en kapitalisatie nr. 308 (zie ook categorieën 030, 630, 440, 441, 445).  | 01/01/2004            | 30/09/2017           |
| Privé  | 735  | Vanaf 01/01/2008, werkgevers die ressorteren onder het Paritair Comité nr. 330 voor de gezondheidsinstellingen en -diensten (subsector 330.04, kamer 7); zijn bijdrageplichtig aan het "Sociaal Fonds voor de gezondheidsinstellingen en -diensten"; betreft werkgevers, vrije beroepen, wiens hoofdactiviteit kabinet van huisarts, specialist, kinesitherapeut, tandarts en sommige paramedische beroepen betreft; hebben recht op herverdeling sociale lasten (voorheen ingeschreven onder kengetal 035) (zie ook categorieën 122, 222, 422, 522, 722, 911).  | 01/01/2008            | 01/01/9999           |
| Privé  | 762  | Werkgevers die ressorteren onder het Paritair Subcomité voor de federale en bicommunautaire socio-culturele organisaties (PC nr. 329.03), die betalen voor het "Fonds social du secteur socio-culturel des Communautés française et germanophone"; betreft werkgevers, uitsluitend van niet-commerciële aard (federaal, bicommunautair, internationale verenigingen of organisaties naar buitenlands recht) waarvan de maatschappelijke zetel gevestigd is in het Brussels Hoofdstedelijk Gewest en die bij de RSZ zijn ingeschreven op de Franse taalrol (zie ook categorieën 262, 362, 862).   | 01/04/2010            | 01/01/9999           |
| Privé  | 799  | Eigen Vermogen van het Instituut voor Bosbouw en Wildbeheer nr. 858.242-41 voor een loonsupplement uitbetaald als derde betalende aan sommige werknemers; thans verklaard door R.U.G. Categorie afgeschaft op 01/01/1991.  | 01/04/1994            | 30/06/1997           |
| Privé  | 811  | Categorie uitsluitend voorbehouden voor Centra voor beroepsopleiding of herscholing die mindervaliden tewerkstellen en die voor hun mindervaliden de loonmatigingsbijdrage verschuldigd zijn; werkgevers die onder de bevoegdheid vallen van de Paritaire Subcomités nr. 329.01, 329.02 of 329.03 (zie ook categorieën 262 en 362). Categorie afgeschaft op 30/09/2008.  | 01/04/1994            | 30/09/2008           |

| Sector  | Code | Omschrijving  | Begindatum geldigheid | Einddatum geldigheid |
|---------|------|---|-----------------------|----------------------|
| Privé   | 812  | Werkgevers die ressorteren onder het Paritair Comité voor de Gezondheidsinrichtingen en -diensten (PC nr. 330.01.10), die bijdrageplichtig zijn aan het "Sociaal fonds voor de privé-ziekenhuizen", meer bepaald de Vlaamse categorale ziekenhuizen en psychiatrische verzorgingstehuizen, die ook bijdragen aan het sectoraal Spaarfonds van de federale sectoren. Categorie voorbehouden voor de aangifte van door het IBF gesubsidieerde contractuelen.  | 01/07/2019            | 01/01/9999           |
| Privé   | 822  | Werkgevers die ressorteren onder het Paritair Comité voor de Gezondheidsinrichtingen en -diensten - residuair van het federaal akkoord (PC nr. 330.01.51), die betalen voor het "Sociaal fonds voor de gezondheidsinrichtingen en -diensten", meer bepaald de Vlaamse initiatieven voor beschut wonen, die ook bijdragen aan het sectoraal Spaarfonds van de federale sectoren.   | 01/07/2019            | 01/01/9999           |
| Privé   | 830  | Werkgevers die ressorteren onder het Paritair Comité voor de Gezondheidsinrichtingen en -diensten (PC nr. 330.01.20), die betalen voor het "Sociaal fonds voor de privé-rusthuizen en de rust- en verzorgingstehuizen", meer bepaald de rusthuizen, de rust- en verzorgingstehuizen, de assistentiewoningen onder de bevoegdheid van de Vlaamse Gemeenschap en/of de Vlaamse Gemeenschapscommissie, die ook bijdragen aan het "Sectoraal Spaarfonds van de federale sectoren".  | 01/07/2019            | 01/01/9999           |
| Privé   | 835  | Werkgevers die, vanaf 01/07/2012, een bijdrage verschuldigd zijn aan het Fonds van het Paritair Comité voor de vrije beroepen PC nr. 336: categorie voorbehouden aan werkgevers die 1) die een zelfstandige beroepsactiviteit van levering van diensten of goederen uitoefenen, die geen handelsonderneming of ambachtsonderneming uitmaakt, met uitsluiting van activiteiten van landbouw of veeteelt, en met uitsluiting van andere vrije beroepen die vallen onder werkgeverscategorie 035-135-735-911; 2) dienstverlenende personen, die onderworpen zijn aan de wetgeving betreffende het voeren van de beroepstitel, voor zover zij niet vallen onder een andere werkgeverscategorie (zie ook categorieën 035, 135, 735). | 01/01/2008            | 01/01/9999           |
| Privé   | 848  | Werkgevers die onder de bevoegdheid vallen van de Paritaire Comités voor de voedingsnijverheid nr. 118 - subsector van de suikerindustrie (suikerfabrieken, suikerraffinaderijen, kandjijsuikerfabrieken, distilleerderijen...) en/of nr. 220: bijdrageplichtig aan het "Waarborg- en sociaal fonds van de suikernijverheid en haar bijproducten" voor de 2de pensioenpijler (zie ook categorieën 048, 051, 052, 058, 258).   | 01/04/2004            | 01/01/9999           |
| Privé   | 862  | Werkgevers die ressorteren onder het Paritair Subcomité voor de federale en bicommunautaire socio-culturele organisaties (PC nr. 329.03), die betalen voor het "Sociaal Fonds voor het sociaal-cultureel werk van de Vlaamse Gemeenschap"; betreft werkgevers, uitsluitend van niet-commerciële aard (federaal, bicommunautair, internationale verenigingen of organisaties naar buitenlands recht) waarvan de maatschappelijke zetel gevestigd is in het Brussels Hoofdstedelijk Gewest en die bij de RSZ zijn ingeschreven op de Nederlandse taalrol (zie ook categorieën 262, 362, 762).   | 01/07/2012            | 01/01/9999           |
| Privé   | 898  | Fonds dat optreedt als derde betaler voor werkgevers die niet behoren tot categorie 1 voor de structurele vermindering.   | 01/04/2016            | 01/01/9999           |
| Privé   | 911  | Werkgevers die vallen onder de bevoegdheid van het Paritair Subcomité nr. 305.02 voor de gezondheidsinrichtingen en -diensten (subsector 305.02.02); betreft de werkgevers van wie de activiteit bestaat uit "thuisverpleging"; zijn geen basisbijdrage verschuldigd aan het "Fonds voor Sluiting van Ondernemingen"; tot 31/12/2007.   | 01/01/1998            | 31/12/2007           |
| Privé   | 911  | Vanaf 01/01/2008, werkgevers die ressorteren onder het Paritair Comité nr. 330 voor de gezondheidsinstellingen en -diensten (subsector 330.01.30); betreft werkgevers wier hoofdactiviteit bestaat uit thuisverpleging (zonder palliatieve thuiszorg of samenwerkingsinitiatief inzake thuisverzorging) (zie ook categorieën 122, 222, 722).  | 01/01/2008            | 01/01/9999           |
| Privé   | 962  | Niet erkende noch gesubsidieerde opvoedings- en huisvestingsinrichtingen en -diensten, die niet bijdrageplichtig zijn aan het Fonds voor Bestaanszekerheid van PC 319.  | 01/04/2016            | 01/01/9999           |
| Publiek | 001  | Werkgevers uit de overheidssector die geen loonmatigingsbijdrage verschuldigd zijn; betreft de diensten van de federale Overheid; geïdentificeerd onder een nummer met 4 cijfers.   | 01/07/1986            | 01/01/9999           |
| Publiek | 040  | Instellingen van openbaar nut, voorheen ondergebracht onder categorie 045, die, vanaf 1 januari 1977, de bijdrage voor arbeidsongevallen en beroepsziekten verschuldigd zijn, die niet uitdrukkelijk zijn vermeld in de wet van 16 maart 1954 betreffende de controle op sommige instellingen van openbaar nut en haar aanvullingen, en die de inhouding dienen te verrichten op het bedrag van het dubbel vakantiegeld.  | 01/01/1983            | 01/01/9999           |
| Publiek | 042  | Toepassing van de besluitwet van 28/12/1944 op de afgevaardigden-werklieden bij het toezicht in de groeven en graverijen.   | 01/01/1963            | 01/01/9999           |
| Publiek | 045  | Instelling van openbaar nut die krachtens de bepalingen van de wet van 27/06/1963 vrijgesteld zijn van de bijdrage voor jaarlijkse vakantie voor hun handarbeiders, maar, van 1 januari 1977 af, de bijdrage voor arbeidsongevallen en beroepsziekten verschuldigd zijn, vanaf 01/01/1983 zijn hierin slechts opgenomen de instellingen van openbaar nut die uitdrukkelijk zijn opgesomd in de wet van 16 maart 1954 betreffende de controle op sommige instellingen van openbaar nut en haar aanvullingen (zie categorie 40).  | 01/07/1963            | 01/01/9999           |

| Sector  | Code | Omschrijving  | Begindatum geldigheid | Einddatum geldigheid |
|---------|------|---|-----------------------|----------------------|
| Publiek | 046  | Instellingen van openbaar nut die de bijdrage met betrekking tot de regeling voor jaarlijkse vakantie verschuldigd zijn, en die de inhouding dienen te verrichten op het bedrag van het dubbel vakantiegeld. Deze instellingen zijn geen bijdrage verschuldigd met betrekking tot de regelingen voor arbeidsongevallen en beroepsziekten.   | 01/01/1964            | 01/01/9999           |
| Publiek | 047  | Polders en wateringen.  | 01/01/1964            | 01/01/9999           |
| Publiek | 050  | Werkgevers, ingeschreven in de nummerreeksen met 4 cijfers waarvan het personeel niet rechtstreeks ten laste van de Schatkist is, die de opbrengst van de loonmatiging aan de RSZ dienen te storten (K.B. nr. 401 dd. 18/04/1986 - B.S. 06/05/1986); betreft de diensten van de Gewesten, de Gemeenschappen, bepaalde regies en fondsen...  | 01/04/1984            | 01/01/9999           |
| Publiek | 075  | Vrij Universitair onderwijs.  | 01/01/1970            | 01/01/9999           |
| Publiek | 096  | Instellingen van openbaar nut die krachtens de bepalingen van de wet van 27 juni 1963, vrijgesteld zijn van de bijdrage voor jaarlijkse vakantie voor hun handarbeiders, en die geen bijdrage verschuldigd zijn met betrekking tot de regelingen voor arbeidsongevallen en beroepsziekten. Vanaf 01/01/1983 zijn hierin slechts opgenomen de instellingen van openbaar nut die uitdrukkelijk zijn opgesomd in de wet van 16 maart 1954 betreffende de controle op sommige instellingen van openbaar nut en haar aanvullingen. | 01/07/1977            | 01/01/9999           |
| Publiek | 101  | Categorie die uitsluitend voorbehouden is voor de aangifte van door het IBF gesubsidieerde contractuelen (waarvoor een toelage verleend wordt door het Interdepartementaal begrotingsfonds) die tewerkgesteld zijn door de openbare ziekenhuizen die geïdentificeerd worden met de categorie 001.   | 01/07/1987            | 01/01/9999           |
| Publiek | 134  | Categorie uitsluitend voorbehouden voor militairen die teruggekeerd zijn naar het burgerleven op wie de wet van 06/02/2003 van toepassing is; betreft enkel de werkgever 9350-79 - Ministerie van Defensie.   | 01/10/2003            | 01/01/9999           |
| Publiek | 140  | Categorie die uitsluitend voorbehouden is voor de aangifte van door het IBF gesubsidieerde contractuelen (waarvoor een toelage verleend wordt door het Interdepartementaal begrotingsfonds) die tewerkgesteld zijn door de openbare ziekenhuizen die geïdentificeerd worden met de categorie 040.   | 01/07/1987            | 01/01/9999           |
| Publiek | 145  | Categorie die uitsluitend voorbehouden is voor de aangifte van door het IBF gesubsidieerde contractuelen (waarvoor een toelage verleend wordt door het Interdepartementaal begrotingsfonds) die tewerkgesteld zijn door de openbare ziekenhuizen die geïdentificeerd worden met de categorie 045.   | 01/07/1987            | 01/01/9999           |
| Publiek | 146  | Werkgevers zoals bepaald onder kengetal 046, en die werknemers aangeven met forfaitaire lonen. Categorie afgeschaft op 31/03/2007).   | 01/04/1987            | 30/06/2007           |
| Publiek | 150  | Categorie die uitsluitend voorbehouden is voor de aangifte van door het IBF gesubsidieerde contractuelen (waarvoor een toelage verleend wordt door het Interdepartementaal begrotingsfonds) die tewerkgesteld zijn door de openbare ziekenhuizen die geïdentificeerd worden met de categorie 050.   | 01/07/1987            | 01/01/9999           |
| Publiek | 175  | Instellingen van openbaar nut waarvoor de bepalingen gelden van de artikelen 11 en 12 van het Koninklijk besluit van 28 november 1969 tot uitvoering van de sociale zekerheidswet van 27 juni 1969 en de onderwijswet van 21 juni 1985.   | 01/01/1986            | 01/01/9999           |
| Publiek | 196  | Categorie die uitsluitend voorbehouden is voor de aangifte van door het IBF gesubsidieerde contractuelen (waarvoor een toelage verleend wordt door het Interdepartementaal begrotingsfonds) die tewerkgesteld zijn door de openbare ziekenhuizen die geïdentificeerd worden met de categorie 096; betreft "le Centre hospitalier universitaire de Liège" nr. 429.015-47.  | 01/07/1993            | 01/01/9999           |
| Publiek | 245  | Instellingen van openbaar nut die personeel onder statuut tewerkstellen dat geen aanspraak kan maken op een pensioen, anders dan dit voorzien is bij de pensioenregeling voor werknemers, en waarvoor slechts de bijdragen voor de ziekte- en invaliditeitsverzekering, pensioen en werkloosheid verschuldigd zijn. Deze instellingen zijn onderworpen aan de regeling van de arbeidsongevallen en beroepsziekten van de privé sector.  | 01/04/1991            | 01/01/9999           |
| Publiek | 246  | Voor deze instellingen is, in tegenstelling met de categorie 046, de bijdrage met betrekking tot de regelingen voor arbeidsongevallen en beroepsziekten wel verschuldigd.   | 01/01/1991            | 01/01/9999           |
| Publiek | 272  | Categorie uitsluitend voorbehouden voor de aangifte van geneesheren die de opleiding tot geneesheer-specialist volgen, en die een beperkte onderwerpingsplicht hebben, door werkgevers openbare ziekenhuizen; in combinatie met een andere categorie voor de gewone werknemers.   | 01/04/1983            | 01/01/9999           |
| Publiek | 296  | Werkgevers die verzekeringsplichtig personeel tewerkstellen dat voor het pensioen, de jaarlijkse vakantie, de arbeidsongevallen en de beroepsziekten onderworpen is aan de wetgeving van de overheidssector en waarvoor de loonmatigingsbijdrage verschuldigd is.   | 01/07/1991            | 01/01/9999           |

| Sector  | Code | Omschrijving   | Begindatum<br>geldigheid | Einddatum<br>geldigheid |
|---------|------|--|--------------------------|-------------------------|
| Publiek | 346  | Autonome overheidsbedrijven (komt van categorie 046) die genieten van de vermindering van de werkgeversbijdrage, ingesteld bij de wet van 21 december 1994 houdende sociale en diverse bepalingen bij de aanwerving van één of meer werkzoekenden die de gestelde voorwaarden vervullen. Categorie afgeschaft op 30/09/2003, werkgevers opgenomen in categorie 350.  | 01/01/1995               | 30/09/2003              |
| Publiek | 347  | Betreft de "Vlaamse Vervoermaatschappij De Lijn" RSZnr. 829027-95.   | 01/07/2002               | 01/01/9999              |
| Publiek | 350  | Autonome overheidsbedrijven die vallen onder de wet van 21 maart 1991 (komt van categorie 050)   | 01/01/1995               | 01/01/9999              |
| Publiek | 351  | Autonome overheidsbedrijven die niet vallen onder de wet van 21 maart 1991, die voor de jaarlijkse vakantie onderworpen zijn aan de wetgeving van de overheidssector; betreft RTBF nr. 429083-37, de Nationale Loterij N.V. nr. 930145-60 ...  | 01/07/2002               | 01/01/9999              |
| Publiek | 372  | Categorie uitsluitend voorbehouden voor de aangifte van geneesheren die de opleiding tot geneesheer-specialist volgen, en die een beperkte onderwerpingsplicht hebben, door werkgevers openbare ziekenhuizen die geen bijdrage voor arbeidsongevallen en beroepsziekten verschuldigd zijn (met name de "CHU" van Luik nr. 429.015-47); in combinatie met een andere categorie voor de gewone werknemers.   | 01/07/1993               | 01/01/9999              |
| Publiek | 396  | Toegekend aan 2 universitaire instellingen: - Universiteit Gent, RSZnr. 829.049-29 - Universiteit Antwerpen, RSZnr. 829.073-54.- Voor het academische en wetenschappelijk personeel : geen bijdrage voor jaarlijkse vakantie voor de contractuelen; en uitsluitend geneeskundige verzorging voor de statutairen. - Voor het administratief en technisch personeel : met bijdrage voor jaarlijkse vakantie voor de contractuelen; en uitsluitend geneeskundige verzorging voor de statutairen. Bovendien bestaat de mogelijkheid om de speciale inhouding van 13,07% op het wettelijk dubbel vakantiegeld te verrekenen.  | 01/07/1991               | 01/01/9999              |
| Publiek | 399  | Bijzondere categorie en RSZnr. 194xxxx-xx, uitsluitend voorbehouden voor instellingen met een overheidskarakter die sociale zekerheidsbijdragen verschuldigd zijn in de hoedanigheid van "derde betalende"; in combinatie eventueel met een andere categorie en een ander RSZnr., toegekend voor de eigen werknemers (zie ook categorieën 099, 199, 299, 699,...); betreft onder andere: Institut wallon de formation et alternance et des indépendants et PME IFAPME nr. 1942006-92, Institut für Aus- und Weiterbildung im Mittelstand, in kleinen und mittleren Unternehmen nr. 1946000-41; Office régional bruxellois de l'emploi ACTIRIS nr. 1940009-69; Syntra Vlaanderen Vlaams agentschap voor ondernemingsvorming nr. 1941006-85; Vlaams subsidie agentschap voor werk en sociale economie nr. 1941007-82 ... | 01/01/1986               | 01/01/9999              |
| Publiek | 411  | Werkgevers van publiekrechtelijk karakter die de loonmatigingsbijdrage, ingesteld door het K.B. nr. 401 van 18 april 1986 niet verschuldigd zijn. - Civiele Lijst  | 01/01/1988               | 01/01/9999              |
| Publiek | 437  | Werkgevers van publiekrechtelijk karakter die dienstboden tewerkstellen en die de loonmatigingsbijdrage, ingesteld door het K.B. nr. 401 van 18 april 1986 niet verschuldigd zijn.   | 01/07/1990               | 01/01/9999              |
| Publiek | 440  | Werkgevers uit de overheidssector die vallen onder de bevoegdheid van het Paritair Comité voor de openbare kredietinstellingen nr. 325; betreft slechts de openbare kredietinstellingen die nominatief opgenomen zijn in het toepassingsgebied van het PC nr. 325; zijn de bijdragen verschuldigd ten gunste van risicogroepen (852); en de tijdelijke werkloosheid en oudere werklozen (859); bijdrageplichtig voor het dubbel vakantiegeld van de bedienden (zie ook categorieën 030, 630, 730, 441, 445).   | 01/04/1989               | 01/01/9999              |
| Publiek | 441  | Werkgevers uit de overheidssector die vallen onder de bevoegdheid van het Paritair Comité voor de openbare kredietinstellingen nr. 325; betreft slechts de openbare kredietinstellingen die nominatief opgenomen zijn in het toepassingsgebied van het PC nr. 325; zijn de bijdragen verschuldigd ten gunste van risicogroepen (852); en de tijdelijke werkloosheid en oudere werklozen (859); onderworpen aan de regeling van de arbeidsongevallen, beroepsziekten en jaarlijkse vakantie van de wetgeving van de publieke sector (zie ook categorieën 030, 630, 730, 440, 445).  | 01/01/2004               | 01/01/9999              |
| Publiek | 445  | Werkgevers uit de overheidssector die vallen onder de bevoegdheid van het Paritair Comité voor de openbare kredietinstellingen nr. 325; betreft slechts de openbare kredietinstellingen die nominatief opgenomen zijn in het toepassingsgebied van het PC nr. 325; zijn de bijdragen verschuldigd ten gunste van risicogroepen (852); en de tijdelijke werkloosheid en oudere werklozen (859) (zie ook categorieën 030, 630, 730, 440, 441).   | 01/04/1989               | 01/01/9999              |
| Publiek | 496  | Werkgevers zoals bepaald onder kengetal 096 en die voor hun hoofdarbeiders de speciale inhouding op het bedrag van het dubbel vakantiegeld dienen te verrichten.   | 01/11/1997               | 01/01/9999              |
| Publiek | 497  | Categorie voorbehouden voor interim-diensten met overheidskarakter; hebben geen recht op herverdeling sociale lasten en "Maribel".   | 01/01/1986               | 01/01/9999              |
| Publiek | 596  | Instellingen van openbaar nut die krachtens de bepalingen van de wet van 27 juni 1963, vrijgesteld zijn van de bijdrage voor jaarlijkse vakantie, die geen bijdrage verschuldigd zijn met betrekking tot de regelingen voor arbeidsongevallen en beroepsziekten en die ressorteren onder categorie 1 voor de toepassing van de structurele vermindering.   | 01/04/2016               | 01/01/9999              |

| Sector  | Code | Omschrijving   | Begindatum<br>geldigheid | Einddatum<br>geldigheid |
|---------|------|--|--------------------------|-------------------------|
| Publiek | 599  | Brusselse Gewestelijke Dienst voor Arbeidsbemiddeling BGDA, Anspachlaan 65 - 1000 BRUSSEL - nr. 930.131-05. Stagiairs tewerkgesteld in een administratie onderworpen aan een saneringsplan - KB nr. 230 van 21/12/1983, art. 6 - BS 28/12/1983. Categorie afgeschaft op 31/12/1994.  | 01/01/1986               | 30/06/2007              |
| Publiek | 750  | Provinciale en plaatselijke besturen met de vakantieregeling van de privésector en de arbeidsongevallenregeling van de openbare sector voor het gewone contractuele personeel, met uitzondering van de lokale politie en de geneesheren in opleiding tot geneesheer-specialist   | 01/01/2022               | 01/01/9999              |
| Publiek | 751  | Provinciale en plaatselijke besturen met de vakantieregeling van de openbare sector en de arbeidsongevallenregeling van de openbare sector voor het gewone contractuele personeel, met uitzondering van de lokale politie en de geneesheren in opleiding tot geneesheer-specialist   | 01/01/2022               | 01/01/9999              |
| Publiek | 752  | Provinciale en plaatselijke besturen met de vakantieregeling van de privésector en de arbeidsongevallenregeling van de privésector voor het gewone contractuele personeel, met uitzondering van de lokale politie en de geneesheren in opleiding tot geneesheer-specialist   | 01/01/2022               | 01/01/9999              |
| Publiek | 753  | Provinciale en plaatselijke besturen met de vakantieregeling van de openbare sector en de arbeidsongevallenregeling van de privé-sector voor het gewone contractuele personeel, met uitzondering van de lokale politie en de geneesheren in opleiding tot geneesheer-specialist  | 01/01/2022               | 01/01/9999              |
| Publiek | 754  | Lokale politiezone   | 01/01/2022               | 01/01/9999              |
| Publiek | 755  | Derde-betalers die optreden voor werkgevers uit de lokale openbare sector die voor hun gewone contractuele personeel de verlofregeling van de privésector en de arbeidsongevallenregeling van de openbare sector toepassen, met uitzondering van de lokale politiezones en de artsen in opleiding tot arts-specialist (zie cat. 750) | 01/10/2023               | 01/01/9999              |
| Publiek | 756  | Derde-betalers die optreden voor werkgevers uit de lokale openbare sector die voor hun gewone contractuele personeel de verlofregeling en de arbeidsongevallenregeling van de openbare sector toepassen, met uitzondering van de lokale politiezones en de artsen in opleiding tot arts-specialist (cat 751)                         | 01/10/2023               | 01/01/9999              |
| Publiek | 757  | Derde-betalers die optreden voor werkgevers uit de lokale openbare sector die voor hun gewone contractuele personeel de verlofregeling en de arbeidsongevallenregeling van de privésector toepassen, met uitzondering van de lokale politiezones en de artsen in opleiding tot arts-specialist (cat 752)                             | 01/10/2023               | 01/01/9999              |
| Publiek | 758  | Derde-betalers die optreden voor werkgevers uit de lokale openbare sector die voor hun gewone contractuele personeel de verlofregeling van de openbare sector en de arbeidsongevallenregeling van de privésector toepassen, met uitzondering van de lokale politiezones en de artsen in opleiding tot arts-specialist (cat 753)      | 01/10/2023               | 01/01/9999              |
| Publiek | 759  | Derde-betalers die voor werkgevers uit de lokale openbare sector uitsluitend optreden voor de aangifte van artsen die de opleiding tot arts-specialist volgen, en die een beperkte onderwerpingsplicht hebben (cat 772)  | 01/10/2023               | 01/01/9999              |
| Publiek | 772  | Categorie uitsluitend voorbehouden voor de aangifte van geneesheren die de opleiding tot geneesheer-specialist volgen, en die een beperkte onderwerpingsplicht hebben, door provinciale en plaatselijke openbare besturen; in combinatie met een andere categorie voor de gewone werknemers.   | 01/01/2022               | 01/01/9999              |

Indemnités-Uitkeringen: scenario 1- Bijlage nummer 28: Lijst der werknemerskengetallen  
waarvoor de bijdragen van toepassing zijn PPO  
Versie: 2024/2

---

Publicatiedatum:

30/05/2024

Inhoud van de bijlage: 



AN2022-1-NL28.pdf



AN2022-1-NL28.docx



AN2022-1-NL28.xlsx



AN2022-1-NL28.txt



AN2022-1-NL28.xml

Tussentijdse informatie:

| Code PPO | Omschrijving   | Code RSZ | Aanwezigheids-code | Werknemers-type | Begindatum geldigheid | Einddatum geldigheid |
|----------|--|----------|--------------------|-----------------|-----------------------|----------------------|
| 101      | Contractuele handarbeiders   | 15       | 3                  | 1               | 01/01/1900            | 31/12/2021           |
| 102      | Contractuele handarbeiders ter vervanging van een werknemer die heeft gekozen voor de (vrijwillige) vierdagenweek  | 15       | 3                  | 1               | 01/01/1900            | 31/12/2013           |
| 102      | Contractuele handarbeiders ter vervanging van een werknemer die heeft gekozen voor de (vrijwillige) vierdagenweek  | 21       | 3                  | 1               | 01/01/2014            | 31/12/2021           |
| 103      | Contractuele handarbeiders - syndicaal gedetacheerden  | 15       | 3                  | 1               | 01/07/2009            | 31/12/2016           |
| 104      | Contractuele handarbeiders - mindervaliden tewerkgesteld in een beschutte werkplaats   | 12       | 3                  | 1               | 01/07/2009            | 31/12/2021           |
| 109      | Stagiairs met het oog op een vaste benoeming - socialezekerheidsregeling contractuelen - handarbeiders   | 15       | 3                  | 1               | 01/07/2012            | 31/03/2014           |
| 111      | Handarbeiders-geco's - CONTINGENT  | 24       | 3                  | 1               | 01/01/1900            | 31/03/2014           |
| 112      | Handarbeiders-geco's - PROJECTEN   | 24       | 3                  | 1               | 01/01/1900            | 31/03/2014           |
| 113      | Handarbeiders-geco's - openbare besturen   | 24       | 3                  | 1               | 01/01/1900            | 31/03/2014           |
| 114      | Handarbeiders - gesubsidieerde contractuelen   | 24       | 3                  | 1               | 01/01/2014            | 31/12/2021           |
| 121      | Handarbeiders aangeworven in het kader van art. 60, § 7 van de wet van 8 juli 1976 betreffende de OCMW's (vanaf 2019/2 enkel geldig in het Brussels Hoofdstedelijk Gewest, het Waals Gewest en de Duitstalige gemeenten) | 090      | 3                  | 1               | 01/01/1900            | 31/12/2021           |
| 131      | Handarbeiders - jongeren tot en met het vierde kwartaal van het jaar waarin ze 18 jaar worden - art. 5bis van het KB van 28.11.1969  | 27       | 3                  | 1               | 01/01/1900            | 31/12/2021           |
| 132      | Handarbeiders - jongeren tussen 18 en 25 jaar tewerkgesteld in het stelsel van alternerende tewerkstelling en opleiding - KB nr. 495 van 31.12.1986  | 15       | 3                  | 1               | 01/01/1900            | 30/06/2007           |
| 133      | Handarbeiders - leerlingen tot het vierde kwartaal van het kalenderjaar dat ze 18 jaar worden - artikel 4 van het KB van 28.11.1969  | 35       | 3                  | 1               | 01/01/1900            | 31/12/2021           |
| 201      | Contractuele hoofdarbeiders  | 495      | 3                  | 2               | 01/01/1900            | 31/12/2021           |
| 202      | Contractuele hoofdarbeiders ter vervanging van een werknemer die heeft gekozen voor de (vrijwillige) vierdagenweek   | 495      | 3                  | 2               | 01/01/1900            | 31/12/2013           |
| 202      | Contractuele hoofdarbeiders ter vervanging van een werknemer die heeft gekozen voor de (vrijwillige) vierdagenweek   | 481      | 3                  | 2               | 01/01/2014            | 31/12/2021           |
| 203      | Contractuele hoofdarbeiders - syndicaal gedetacheerden   | 495      | 3                  | 2               | 01/07/2009            | 31/12/2016           |

| Code PPO | Omschrijving  | Code RSZ | Aanwezigheids-code | Werknemers-type | Begindatum geldigheid | Einddatum geldigheid |
|----------|---|----------|--------------------|-----------------|-----------------------|----------------------|
| 204      | Contractuele hoofdarbeiders - mindervaliden tewerkgesteld in een beschutte werkplaats   | 492      | 3                  | 2               | 01/07/2009            | 31/12/2021           |
| 209      | Stagiairs met het oog op een vaste benoeming - socialezekerheidsregeling contractuelen - hoofdarbeiders   | 495      | 3                  | 2               | 01/07/2012            | 31/03/2014           |
| 211      | Hoofdarbeiders-geco's - CONTINGENT  | 484      | 3                  | 2               | 01/01/1900            | 31/03/2014           |
| 212      | Hoofdarbeiders-geco's - PROJECTEN   | 484      | 3                  | 2               | 01/01/1900            | 31/03/2014           |
| 213      | Hoofdarbeiders-geco's - openbare besturen   | 484      | 3                  | 2               | 01/01/1900            | 31/03/2014           |
| 214      | Hoofdarbeiders - gesubsidieerde contractuelen   | 484      | 3                  | 2               | 01/01/2014            | 31/12/2021           |
| 221      | Hoofdarbeiders aangeworven in het kader van art. 60, § 7 van de wet van 8 juli 1976 betreffende de OCMW's (vanaf 2019/2 enkel geldig in het Brussels Hoofdstedelijk Gewest, het Waals Gewest en de Duitstalige gemeenten) | 400      | 3                  | 2               | 01/01/1900            | 31/12/2021           |
| 231      | Hoofdarbeiders - jongeren tot en met het vierde kwartaal van het jaar waarin ze 18 jaar worden - art. 5bis van het KB van 28.11.1969  | 487      | 3                  | 2               | 01/01/1900            | 31/12/2021           |
| 232      | Hoofdarbeiders - jongeren tussen 18 en 25 jaar tewerkgesteld in het stelsel van alternerende tewerkstelling en opleiding - KB nr. 495 van 31.12.1986  | 495      | 3                  | 2               | 01/01/1900            | 30/06/2007           |
| 233      | Hoofdarbeiders - leerlingen tot het vierde kwartaal van het kalenderjaar dat ze 18 jaar worden - artikel 4 van het KB van 28.11.1969  | 439      | 3                  | 2               | 01/01/1900            | 31/12/2021           |
| 251      | Geneesheren in opleiding - art. 15bis van het KB van 28.11.1969   | 403      | 3                  | 2               | 01/01/1900            | 31/12/2021           |
| 252      | Contractuele geneesheren vrijgesteld van bijdragen op basis van art. 1, § 3 van de wet van 27.06.1969   | 402      | 3                  | 2               | 01/01/1900            | 31/12/2021           |
| 301      | Basispensioenbijdrage - gesolidariseerd pensioenfonds - ex-gemeenschappelijk pensioenstelsel  | /        | 2                  | 10              | 01/01/2012            | 31/12/2021           |
| 302      | Basispensioenbijdrage - gesolidariseerd pensioenfonds - ex-pensioenstelsel nieuwe bij de Rijksdienst aangeslotenen + aangeslotenen na 31-12-2011 met hoge bijdragevoet  | /        | 2                  | 10              | 01/01/2012            | 31/12/2021           |
| 303      | Basispensioenbijdrage - gesolidariseerd pensioenfonds - lokale politie  | /        | 2                  | 10              | 01/01/2012            | 31/12/2021           |
| 304      | Basispensioenbijdrage - gesolidariseerd pensioenfonds - aangeslotenen na 31-12-2011 met lage bijdragevoet   | /        | 2                  | 10              | 01/01/2012            | 31/12/2021           |

| Code PPO | Omschrijving  | Code RSZ | Aanwezigheidscode | Werknemers-type | Begindatum geldigheid | Einddatum geldigheid |
|----------|---|----------|-------------------|-----------------|-----------------------|----------------------|
| 306      | Basispensioenbijdrage - gesolidariseerd pensioenfonds - ex-voorzorginstelling met specifieke bijdragevoet   | /        | 2                 | 10              | 01/01/2012            | 31/12/2021           |
| 307      | Pensioenbijdrage - pool der parastatalen (wet van 28-4-1958)  | /        | 2                 | 10              | 01/01/2015            | 31/12/2021           |
| 308      | Pensioenbijdrage - pensioen ten laste van Schatkist   | /        | 2                 | 10              | 01/01/2015            | 31/12/2021           |
| 601      | Vastbenoemden   | 675      | 3                 | 3               | 01/01/1900            | 31/12/2021           |
| 602      | Vastbenoemden - kinderbijslag niet DIBISS (enkel GER en GOM)  | 675      | 3                 | 3               | 01/01/1900            | 31/12/2006           |
| 603      | Vastbenoemden - syndicaal gedetacheerden  | 675      | 3                 | 3               | 01/07/2009            | 31/12/2016           |
| 604      | Vastbenoemden - mindervaliden tewerkgesteld in een beschutte werkplaats   | 675      | 3                 | 3               | 01/07/2009            | 31/12/2021           |
| 608      | Stagiairs met het oog op een vaste benoeming - vakantieregeling privésector   | 675      | 3                 | 3               | 01/04/2014            | 31/12/2021           |
| 609      | Stagiairs met het oog op een vaste benoeming - vakantieregeling openbare sector   | 675      | 3                 | 3               | 01/07/2012            | 31/12/2021           |
| 642      | Vastbenoemde geneesheren onderworpen aan socialezekerheidsbijdragen en die op basis van art. 158 van de ziekenhuiswet van 10-7-2008 geen recht hebben op een overheidspensioen  | 675      | 3                 | 3               | 01/01/1900            | 31/12/2021           |
| 651      | Vastbenoemde geneesheren vrijgesteld van socialezekerheidsbijdragen op basis van art. 1, § 3 van de wet van 27.06.1969 en die op basis van art. 158 van de ziekenhuiswet van 10-7-2008 recht hebben op een overheidspensioen      | 690      | 3                 | 3               | 01/01/1900            | 31/12/2021           |
| 652      | Vastbenoemde geneesheren vrijgesteld van socialezekerheidsbijdragen op basis van art. 1, § 3 van de wet van 27.06.1969 en die op basis van art. 158 van de ziekenhuiswet van 10-7-2008 geen recht hebben op een overheidspensioen | 691      | 3                 | 3               | 01/01/1900            | 31/12/2021           |
| 671      | Bijdrage voor ontslagen statutair personeel - Stelsel van de ZIV-uitkering  | 876      | 1                 | 8               | 01/01/1900            | 31/12/2021           |
| 672      | Bijdrage voor ontslagen statutair personeel - Werkloosheidsstelsel  | 877      | 1                 | 8               | 01/01/1900            | 31/12/2021           |
| 701      | Studenten tewerkgesteld in het kader van een overeenkomst voor studenten en voor wie de solidariteitsbijdrage verschuldigd is   | 840      | 1                 | 7               | 01/01/1900            | 31/12/2021           |
| 702      | Monitoren en socio-culturele animatoren vrijgesteld op grond van art. 17 van het KB van 28.11.1969  | 699      | 3                 | 6               | 01/01/1900            | 31/12/2021           |

| Code PPO | Omschrijving   | Code RSZ | Aanwezigheids-code | Werknemers-type | Begindatum geldigheid | Einddatum geldigheid |
|----------|--|----------|--------------------|-----------------|-----------------------|----------------------|
| 711      | Bedienaars eredienst en afgevaardigden Vrijzinnige Raad - art. 13 van het KB van 28.11.1969  | 675      | 3                  | 6               | 01/01/1900            | 31/12/2021           |
| 721      | Niet beschermde lokale mandatarissen - artikel 37quater van de wet van 29.6.1981   | 404      | 3                  | 6               | 01/01/1900            | 31/12/2021           |
| 722      | Beschermde lokale mandatarissen  | 405      | 3                  | 6               | 01/01/2010            | 31/12/2021           |
| 731      | Vrijwillige brandweerlieden en vrijwillige ambulanciers - handarbeiders  | 091      | 3                  | 6               | 01/01/1900            | 31/12/2021           |
| 732      | Vrijwillige brandweerlieden en vrijwillige ambulanciers - hoofdarbeiders   | 401      | 3                  | 6               | 01/01/1900            | 31/12/2021           |
| 741      | Kunstenaars  | 46       | 3                  | 4               | 01/01/1900            | 31/12/2021           |
| 761      | Erkende onthaalouders  | 497      | 3                  | 5               | 01/04/2003            | 31/12/2021           |
| 771      | Werklozen met bedrijfstoelage (SWT)  | 879      | 1                  | 15              | 01/04/2010            | 31/12/2021           |
| 801      | Bijzondere bijdrage verschuldigd op Coronapremie   | 801      | 5                  | 9               | 01/07/2021            | 31/12/2021           |
| 842      | Bijdrage aanvullend pensioenstelsel contractanten  | 835      | 2                  | 10              | 01/01/2010            | 31/12/2021           |
| 843      | Bijdrage aanvullend pensioenstelsel - contractanten - Antwerpen en Brugge (vanaf 2020/1 enkel Antwerpen)   | 835      | 2                  | 10              | 01/01/2010            | 31/12/2021           |
| 844      | Bijdrage aanvullend pensioenstelsel contractanten - bonus  | 835      | 2                  | 10              | 01/01/2014            | 31/12/2021           |
| 845      | Bijdrage voor de Gemeenschappelijke Sociale Dienst van de FPD  | /        | 2                  | 12              | 01/01/2005            | 31/12/2021           |
| 846      | Bijdrage voor de Gemeenschappelijke Sociale Dienst van de politie  | /        | 2                  | 12              | 01/01/2005            | 31/12/2021           |
| 847      | Bijdrage voor de Gemeenschappelijke Sociale Dienst - Vlaanderen  | /        | 2                  | 12              | 01/01/2010            | 31/12/2020           |
| 847      | Bijdrage voor de Gemeenschappelijke Sociale Dienst - Vlaanderen  | 847      | 2                  | 12              | 01/01/2021            | 31/12/2021           |
| 851      | Bijzondere bijdrage op stortingen van werkgevers voor de vorming van een buitenwettelijk pensioen  | 851      | 5                  | 9               | 01/01/1900            | 30/09/2011           |
| 855      | Werkloosheidsbijdrage van 1,69 % (KB 401)  | /        | 2                  | 9               | 01/01/1900            | 31/12/2021           |
| 856      | Bijzondere bijdrage bestemd voor de financiering van de sociale zekerheid (wet van 30 maart 1994 houdende financiering van de sociale zekerheid) | /        | 2                  | 9               | 01/01/1900            | 31/12/2021           |
| 857      | Werkloosheidsbijdrage van 1,60 % (KB 401)  | /        | 2                  | 9               | 01/07/2009            | 31/12/2021           |
| 860      | Solidariteitsbijdrage op het bedrag van de mobiliteitsvergoeding   | 860      | 2                  | 9               | 01/01/2018            | 31/12/2020           |
| 861      | Solidariteitsbijdrage op de winstparticipaties   | 861      | 5                  | 9               | 01/01/2010            | 31/12/2021           |
| 862      | Solidariteitsbijdrage op het gebruik van een bedrijfsvoertuig voor persoonlijke doeleinden of voor woon-werkverkeer                              | 862      | 4                  | 14              | 01/01/2005            | 31/12/2021           |

| Code PPO | Omschrijving  | Code RSZ | Aanwezigheids-code | Werknemers-type | Begindatum geldigheid | Einddatum geldigheid |
|----------|---|----------|--------------------|-----------------|-----------------------|----------------------|
| 864      | Bijzondere bijdrage op stortingen van werkgevers voor de vorming van een buitenwettelijk pensioen ; rechtstreekse stortingen aan ex-werknemers  | 864      | 5                  | 9               | 01/10/2011            | 31/12/2021           |
| 865      | Bijzondere bijdrage op stortingen van werkgevers voor de vorming van een buitenwettelijk pensioen ; stortingen in het kader van een ondernemingsplan  | 865      | 5                  | 9               | 01/10/2011            | 31/12/2021           |
| 867      | Bijzondere aanvullende bijdrage op stortingen van werkgevers voor de vorming van een buitenwettelijk pensioen die een vastgesteld bedrag overschrijden  | 867      | 4                  | 14              | 01/10/2012            | 31/12/2021           |
| 868      | Solidariteitsbijdrage op de milieuvriendelijke bedrijfswagen ter beschikking gesteld in het kader van het mobiliteitsbudget   | 868      | 2                  | 9               | 01/01/2019            | 31/12/2021           |
| 869      | Bijzondere bijdrage op het saldo van het mobiliteitsbudget uitbetaald in geld en dat overeenstemt met de 3de pijler   | 869      | 2                  | 9               | 01/01/2019            | 31/12/2021           |
| 870      | Bijdrage verschuldigd op het (dubbel) vakantiegeld met uitzondering van de mandatarissen en het contractueel politiepersoneel   | /        | 5                  | 9               | 01/01/1900            | 31/12/2021           |
| 871      | Bijdrage verschuldigd op het (dubbel) vakantiegeld van de mandatarissen, het contractueel politiepersoneel en de stagiairs met het oog op een van vaste benoeming - vakantieregeling privésector  | /        | 5                  | 9               | 01/01/2005            | 31/12/2021           |
| 872      | Verminderde bijzondere werkgeversbijdrage voor een werknemer in het stelsel van werkloosheid met bedrijfstoelage (SWT) - non-profitsector - aanvang SWT vanaf 01/04/2012 (uitz.: gevallen gelijkgesteld aan kgt 880)  | 277      | 2                  | 15              | 01/04/2012            | 31/12/2021           |
| 873      | Bijzondere werkgeversbijdrage voor een werknemer in het stelsel van werkloosheid met bedrijfstoelage (SWT) - aanvang van het SWT vanaf 01/04/2012 (uitz.: gevallen gelijkgesteld aan kgt 879 of 881)  | 276      | 2                  | 15              | 01/04/2012            | 31/12/2021           |
| 874      | Verminderde bijzondere werkgeversbijdrage voor een werknemer in het stelsel van werkloosheid met bedrijfstoelage (SWT) tijdens een periode van erkenning als onderneming in herstructurering - aanvang SWT vanaf 01/04/2012 (uitz.: gevallen gelijkgesteld aan kgt 884) | 278      | 2                  | 15              | 01/04/2012            | 31/12/2021           |
| 878      | Bijdrage verschuldigd voor erkende beroepsjournalisten  | 878      | 2                  | 9               | 01/04/2021            | 31/12/2021           |

| Code PPO | Omschrijving  | Code RSZ | Aanwezigheids-code | Werknemers-type | Begindatum geldigheid | Einddatum geldigheid |
|----------|---|----------|--------------------|-----------------|-----------------------|----------------------|
| 879      | Bijzondere werkgeversbijdrage voor een werknemer in het stelsel van werkloosheid met bedrijfstoelage (SWT) - aanvang SWT vóór 01/04/2010 of gelijkgesteld   | 270      | 2                  | 15              | 01/04/2010            | 31/12/2021           |
| 880      | Verminderde bijzondere werkgeversbijdrage voor een werknemer in het stelsel van werkloosheid met bedrijfstoelage (SWT) - non profitsector - aanvang SWT vóór 01/04/2012 of gelijkgesteld  | 271      | 2                  | 15              | 01/04/2010            | 31/12/2021           |
| 881      | Bijzondere werkgeversbijdrage voor een werknemer in het stelsel van werkloosheid met bedrijfstoelage (SWT) - aanvang SWT tussen 01/04/2010 en 31/03/2012 of gelijkgesteld   | 273      | 2                  | 15              | 01/04/2010            | 31/12/2021           |
| 882      | Verminderde bijzondere werkgeversbijdrage voor een werknemer in het stelsel van werkloosheid met bedrijfstoelage (SWT) - tijdens een periode van erkenning als onderneming in moeilijkheden   | 274      | 2                  | 15              | 01/04/2010            | 31/12/2021           |
| 884      | Verminderde bijzondere werkgeversbijdrage voor een werknemer in het stelsel van werkloosheid met bedrijfstoelage (SWT) - periode van erkenning als onderneming in herstructurering - aanvang SWT tussen 01/04/2010 en 31/03/2012 of gelijkgesteld | 275      | 2                  | 15              | 01/04/2010            | 31/12/2021           |
| 886      | Persoonlijke inhouding voor een werknemer in het stelsel van werkloosheid met bedrijfstoelage (SWT)   | 295      | 2                  | 15              | 01/04/2010            | 31/12/2021           |
| 889      | Solidariteitsbijdrage op door de werkgever terugbetaalde verkeersboetes   | 889      | 2                  | 9               | 01/01/2009            | 31/12/2021           |
| 891      | Pensioenbijdragen vastbenoemden gemeenschappelijk pensioenstelsel   | /        | 2                  | 10              | 01/01/1900            | 31/12/2011           |
| 892      | Pensioenbijdragen vastbenoemden stelsel van de Nieuwe bij de Rijksdienst aangeslotenen  | /        | 2                  | 10              | 01/01/1900            | 31/12/2011           |
| 893      | Pensioenbijdragen vastbenoemden van de geïntegreerde lokale politie   | /        | 2                  | 10              | 01/01/1900            | 31/12/2011           |
| 894      | Pensioenbijdragen - vastbenoemden - syndicaal gedetacheerden  | /        | 2                  | 11              | 01/07/2009            | 31/12/2016           |
| 896      | Werkloosheidsbijdrage van 1,69 % (KB 401) - syndicaal gedetacheerden  | /        | 2                  | 11              | 01/07/2009            | 31/12/2016           |
| 897      | Socialezekerheidsbijdragen - syndicaal gedetacheerden   | /        | 2                  | 11              | 01/07/2009            | 31/12/2016           |
| 898      | Bijdrage op vergoeding voor periode van tijdelijke arbeidsongeschiktheid wegens (erkende) beroepsziekte   | /        | 2                  | 13              | 01/01/1900            | 30/06/2019           |
| 899      | Volledige vrijstelling van bijdragen  | /        | 2                  | 11              | 01/01/1900            | 31/12/2021           |

**Commentaar code aanwezigheid**

1 = kan alleen gebruikt worden voor de werknemerscode (zone 00037)

2 = kan alleen gebruikt worden voor werknemerscode bijdrage (zone 00082)

3 = kan gebruikt worden voor de werknemerscode (zone 00037) en de werknemerscode bijdrage (zone 00082)

4 = kan alleen gebruikt worden voor werknemerscode voor een bijdrage die niet gebonden is aan een natuurlijke persoon (zone 00020)

5 = kan gebruikt worden voor werknemerscode bijdrage (zone 00082) en de werknemerscode voor een bijdrage die niet gebonden is aan een natuurlijke persoon (zone 00020)

**Commentaar Werknemerstype**

1 Arbeider

2 Bediende

3 Statutair

4 Kunstenaar

5 Erkende onthaalouder

6 Andere gewone bijdrage

7 Student

8 Ontslagen statutair

9 Supplementaire bijdrage

10 Pensioenbijdrage

11 Onverschuldigde bijdrage

12 Andere bijzondere bijdragen

13 Beroepsziekten

14 Bijdrage die niet gebonden is aan een natuurlijke persoon

15 Bruggepensioneerde

Indemnités-Uitkeringen: scenario 1- Bijlage nummer 29: Lijst van de werkgeverscategorieën PPO  
Versie: 2024/2

---

Publicatiedatum:

30/05/2024

Inhoud van de bijlage: 



AN2022-1-NL29.pdf



AN2022-1-NL29.docx



AN2022-1-NL29.xlsx



AN2022-1-NL29.txt



AN2022-1-NL29.xml

Tussentijdse informatie:

| Code | Omschrijving  | Aanwezigheid code | Begindatum geldigheid | Einddatum geldigheid |
|------|---|-------------------|-----------------------|----------------------|
| 951  | Contractuelen - vakantieregeling privésector en arbeidsongevallenregeling openbare sector   | 6                 | 01/01/1900            | 31/12/2021           |
| 952  | Contractuelen - vakantieregeling openbare sector en arbeidsongevallenregeling openbare sector   | 6                 | 01/01/1900            | 31/12/2021           |
| 953  | Vastbenoemden - gemeenschappelijk pensioenstelsel   | 6                 | 01/01/1900            | 31/12/2011           |
| 954  | Vastbenoemden - pensioenstelsel - nieuwe bij de Rijksdienst aangeslotenen   | 6                 | 01/01/1900            | 31/12/2011           |
| 955  | Vastbenoemden - eigen pensioenstelsel   | 6                 | 01/01/1900            | 31/12/2011           |
| 956  | Vastbenoemden - pensioenstelsel - verzorgingsinstelling   | 6                 | 01/01/1900            | 31/12/2011           |
| 957  | Vastbenoemden - pensioenstelsel - politiepersoneel  | 6                 | 01/01/1900            | 31/12/2011           |
| 958  | Bijzondere categorieën  | 6                 | 01/01/1900            | 31/12/2021           |
| 959  | Werknemers die niet meer in dienst zijn   | 6                 | 01/01/1900            | 31/12/2021           |
| 971  | Vastbenoemden - gesolidariseerd pensioenfonds - ex-gemeenschappelijk pensioenstelsel  | 6                 | 01/01/2012            | 31/12/2021           |
| 972  | Vastbenoemden - gesolidariseerde pensioenfonds - ex-pensioenstelsel nieuwe bij de Rijksdienst aangeslotenen + aangeslotenen na 31-12-2011 met hoge bijdragevoet | 6                 | 01/01/2012            | 31/12/2021           |
| 973  | Vastbenoemden - gesolidariseerde pensioenfonds - lokale politie   | 6                 | 01/01/2012            | 31/12/2021           |
| 974  | Vastbenoemden - gesolidariseerde pensioenfonds - aangeslotenen na 31-12-2011 met lage bijdragevoet  | 6                 | 01/01/2012            | 31/12/2021           |
| 975  | Vastbenoemden - eigen pensioenstelsel of pensioenstelsel verzorgingsinstelling  | 6                 | 01/01/2012            | 31/12/2021           |
| 976  | Vastbenoemden - gesolidariseerd pensioenfonds - ex-voorzorgingsinstelling met specifieke bijdragevoet   | 6                 | 01/01/2012            | 31/12/2021           |
| 977  | Vastbenoemden - pool der parastatalen (wet van 28-4-1958)   | 6                 | 01/01/2015            | 31/12/2021           |
| 978  | Vastbenoemden - pensioen ten laste van Schatkist  | 6                 | 01/01/2015            | 31/12/2021           |
| 981  | Contractuelen - vakantieregeling privésector en arbeidsongevallenregeling privésector   | 6                 | 01/07/2013            | 31/12/2021           |
| 982  | Contractuelen - vakantieregeling openbare sector en arbeidsongevallenregeling privésector   | 6                 | 01/07/2013            | 31/12/2021           |

**Commentaar code aanwezigheid**

Aanwezigheid code 4 : Kan alleen gebruikt worden in een bijdrage die niet gebonden is aan een natuurlijk persoon

Aanwezigheid code 6 : Kan gebruikt worden in een werknemerslijst en in een bijdrage die niet gebonden is aan een natuurlijk persoon

Indemnités-Uitkeringen: scenario 1- Bijlage nummer 31: Lijst van de NACE-codes  
Versie: 2024/2

---

Publicatiedatum:

30/05/2024

Inhoud van de bijlage: 



AN2015-2-NL31.pdf



AN2015-2-NL31.docx



AN2015-2-NL31.xlsx



AN2015-2-NL31.txt



AN2015-2-NL31.xml

Tussentijdse informatie:

| <b>Nomenclatuur geldig tot 2007/4</b> |  |                |                               |                              |                             |
|---------------------------------------|--|----------------|-------------------------------|------------------------------|-----------------------------|
| <b>Code</b>                           | <b>Omschrijving</b>  | <b>DmfAppl</b> | <b>Sociale Maribel RSZPPO</b> | <b>Begindatum geldigheid</b> | <b>Einddatum geldigheid</b> |
| 01110                                 | Teelt van granen en andere akkerbouwgewassen, n.e.g  | NO             | NO                            | 01/01/1993                   | 31/12/2007                  |
| 01121                                 | Groenteteelt   | NO             | NO                            | 01/01/1993                   | 31/12/2007                  |
| 01122                                 | Bloemeteelt  | NO             | NO                            | 01/01/1993                   | 31/12/2007                  |
| 01123                                 | Boomkwekerijen   | NO             | NO                            | 01/01/1993                   | 31/12/2007                  |
| 01130                                 | Fruiteelt  | NO             | NO                            | 01/01/1993                   | 31/12/2007                  |
| 01210                                 | Rundveehouderij  | NO             | NO                            | 01/01/1993                   | 31/12/2007                  |
| 01220                                 | Schape-, geiten-, paarden-, ezel-, muilieren- of muilezelhouderij                              | NO             | NO                            | 01/01/1993                   | 31/12/2007                  |
| 01231                                 | Fokvarkenshouderij   | NO             | NO                            | 01/01/1993                   | 31/12/2007                  |
| 01232                                 | Varkensvetmesterijen   | NO             | NO                            | 01/01/1993                   | 31/12/2007                  |
| 01241                                 | Kippenkwekerijen   | NO             | NO                            | 01/01/1993                   | 31/12/2007                  |
| 01242                                 | Productie van eieren   | NO             | NO                            | 01/01/1993                   | 31/12/2007                  |
| 01243                                 | Overige pluimveehouderijen   | NO             | NO                            | 01/01/1993                   | 31/12/2007                  |
| 01250                                 | Overige dierenfokkerijen   | NO             | NO                            | 01/01/1993                   | 31/12/2007                  |
| 01300                                 | Gemengd landbouwbedrijf  | NO             | NO                            | 01/01/1993                   | 31/12/2007                  |
| 01410                                 | Diensten in verband met verwant aan de landbouw; aanleg en onderhoud van tuinen en parken      | NO             | NO                            | 01/01/1993                   | 31/12/2007                  |
| 01420                                 | Diensten in verband met de veeteelt, exclusief veterinaire dienstverlening                     | NO             | NO                            | 01/01/1993                   | 31/12/2007                  |
| 01500                                 | Jacht, zetten van vallen en fokken van wild, alsmede diensten in verband met deze activiteiten | NO             | NO                            | 01/01/1993                   | 31/12/2007                  |
| 02011                                 | Bosbouw  | YES            | NO                            | 01/01/1993                   | 31/12/2007                  |
| 02012                                 | Bosexploitatie   | NO             | NO                            | 01/01/1993                   | 31/12/2007                  |
| 02020                                 | Diensten verwant aan de bosbouw en de bosexploitatie   | NO             | NO                            | 01/01/1993                   | 31/12/2007                  |
| 05010                                 | Visserij   | NO             | NO                            | 01/01/1993                   | 31/12/2007                  |
| 05020                                 | Visteelt   | NO             | NO                            | 01/01/1993                   | 31/12/2007                  |
| 10100                                 | Winning van steenkool en vervaardiging van steenkoolbriketten                                  | NO             | NO                            | 01/01/1993                   | 31/12/2007                  |
| 10200                                 | Winning van bruinkool en vervaardiging van bruinkoolbriketten                                  | NO             | NO                            | 01/01/1993                   | 31/12/2007                  |
| 10300                                 | Winning van turf en vervaardiging van turfbriketten  | NO             | NO                            | 01/01/1993                   | 31/12/2007                  |
| 11100                                 | Winning van aardolie en aardgas  | NO             | NO                            | 01/01/1993                   | 31/12/2007                  |
| 11200                                 | Diensten verwant aan de aardolie- en aardgaswinning  | NO             | NO                            | 01/01/1993                   | 31/12/2007                  |
| 12000                                 | Winning van uranium- en thoriumerts  | NO             | NO                            | 01/01/1993                   | 31/12/2007                  |
| 13000                                 | Winning van metaalerts   | NO             | NO                            | 01/01/1993                   | 31/12/2007                  |
| 13100                                 | Winning van ijzererts  | NO             | NO                            | 01/01/1993                   | 31/12/2007                  |
| 13200                                 | Winning van non-ferrometaalerts, exclusief uranium- en thoriumerts                             | NO             | NO                            | 01/01/1993                   | 31/12/2007                  |
| 14110                                 | Winning van bouw- en siersteen   | NO             | NO                            | 01/01/1993                   | 31/12/2007                  |
| 14121                                 | Winning van cementsteen  | NO             | NO                            | 01/01/1993                   | 31/12/2007                  |
| 14122                                 | Winning van kalksteen, gips en krijt   | NO             | NO                            | 01/01/1993                   | 31/12/2007                  |
| 14130                                 | Winning van leisteen   | NO             | NO                            | 01/01/1993                   | 31/12/2007                  |

| <b>Nomenclatuur geldig tot 2007/4</b> |  |                |                               |                              |                             |
|---------------------------------------|--|----------------|-------------------------------|------------------------------|-----------------------------|
| <b>Code</b>                           | <b>Omschrijving</b>  | <b>DmfAppl</b> | <b>Sociale Maribel RSZPPO</b> | <b>Begindatum geldigheid</b> | <b>Einddatum geldigheid</b> |
| 14211                                 | Winning van zand   | NO             | NO                            | 01/01/1993                   | 31/12/2007                  |
| 14212                                 | Winning van grind  | NO             | NO                            | 01/01/1993                   | 31/12/2007                  |
| 14220                                 | Winning van klei en kaolien  | NO             | NO                            | 01/01/1993                   | 31/12/2007                  |
| 14300                                 | Winning van mineralen voor de chemische en de kunstmestindustrie           | NO             | NO                            | 01/01/1993                   | 31/12/2007                  |
| 14400                                 | Productie van zout   | NO             | NO                            | 01/01/1993                   | 31/12/2007                  |
| 14500                                 | Overige winning van delfstoffen, n.e.g.                                    | NO             | NO                            | 01/01/1993                   | 31/12/2007                  |
| 15111                                 | Productie van vers vlees   | YES            | NO                            | 01/01/1993                   | 31/12/2007                  |
| 15112                                 | Productie van diepgevroren vlees   | NO             | NO                            | 01/01/1993                   | 31/12/2007                  |
| 15121                                 | Productie van vers vlees van gevogelte                                     | NO             | NO                            | 01/01/1993                   | 31/12/2007                  |
| 15122                                 | Productie van diepgevroren vlees van gevogelte                             | NO             | NO                            | 01/01/1993                   | 31/12/2007                  |
| 15131                                 | Vervaardiging van verse vleeswaren en van vleesconserven                   | NO             | NO                            | 01/01/1993                   | 31/12/2007                  |
| 15132                                 | Vervaardiging van diepgevroren vleeswaren                                  | NO             | NO                            | 01/01/1993                   | 31/12/2007                  |
| 15201                                 | Verwerking en conservering van vis en vervaardiging van verse visproducten | NO             | NO                            | 01/01/1993                   | 31/12/2007                  |
| 15202                                 | Productie van diepgevroren vis en visproducten                             | NO             | NO                            | 01/01/1993                   | 31/12/2007                  |
| 15311                                 | Verwerking en conservering van aardappelen                                 | NO             | NO                            | 01/01/1993                   | 31/12/2007                  |
| 15312                                 | Productie van diepgevroren aardappelbereidingen                            | NO             | NO                            | 01/01/1993                   | 31/12/2007                  |
| 15320                                 | Vervaardiging van groente- en fruitsappen                                  | NO             | NO                            | 01/01/1993                   | 31/12/2007                  |
| 15331                                 | Verwerking en conservering van groenten                                    | NO             | NO                            | 01/01/1993                   | 31/12/2007                  |
| 15332                                 | Productie van diepgevroren groenten  | NO             | NO                            | 01/01/1993                   | 31/12/2007                  |
| 15333                                 | Verwerking en conservering van fruit                                       | NO             | NO                            | 01/01/1993                   | 31/12/2007                  |
| 15411                                 | Vervaardiging van ruwe plantaardige oliën                                  | NO             | NO                            | 01/01/1993                   | 31/12/2007                  |
| 15412                                 | Vervaardiging van ruwe dierlijke oliën en vetten                           | NO             | NO                            | 01/01/1993                   | 31/12/2007                  |
| 15420                                 | Raffinage van plantaardige oliën en vetten                                 | NO             | NO                            | 01/01/1993                   | 31/12/2007                  |
| 15430                                 | Vervaardiging van margarine en andere spijsvetten                          | NO             | NO                            | 01/01/1993                   | 31/12/2007                  |
| 15510                                 | Zuivelfabrieken en kaasmakerijen   | NO             | NO                            | 01/01/1993                   | 31/12/2007                  |
| 15520                                 | Vervaardiging van consumptie-ijs   | NO             | NO                            | 01/01/1993                   | 31/12/2007                  |
| 15610                                 | Vervaardiging van maalderijproducten                                       | NO             | NO                            | 01/01/1993                   | 31/12/2007                  |
| 15620                                 | Vervaardiging van zetmeel en zetmeelproducten                              | NO             | NO                            | 01/01/1993                   | 31/12/2007                  |
| 15710                                 | Vervaardiging van veevoeders   | NO             | NO                            | 01/01/1993                   | 31/12/2007                  |
| 15720                                 | Vervaardiging van voeders voor huisdieren                                  | NO             | NO                            | 01/01/1993                   | 31/12/2007                  |
| 15811                                 | Industriële bakkerijen   | NO             | NO                            | 01/01/1993                   | 31/12/2007                  |
| 15812                                 | Artisanale brood- en banketbakkerijen                                      | NO             | NO                            | 01/01/1993                   | 31/12/2007                  |
| 15820                                 | Vervaardiging van beschuit en koekjes en ander houdbaar banketbakkerswerk  | NO             | NO                            | 01/01/1993                   | 31/12/2007                  |
| 15830                                 | Vervaardiging van suiker   | NO             | NO                            | 01/01/1993                   | 31/12/2007                  |
| 15840                                 | Vervaardiging van cacao, chocolade en suikerwerk                           | NO             | NO                            | 01/01/1993                   | 31/12/2007                  |
| 15850                                 | Vervaardiging van deegwaren  | NO             | NO                            | 01/01/1993                   | 31/12/2007                  |
| 15860                                 | Verwerking van koffie en thee  | NO             | NO                            | 01/01/1993                   | 31/12/2007                  |

| <b>Nomenclatuur geldig tot 2007/4</b> |   |                |                               |                              |                             |
|---------------------------------------|---|----------------|-------------------------------|------------------------------|-----------------------------|
| <b>Code</b>                           | <b>Omschrijving</b>   | <b>DmfAppl</b> | <b>Sociale Maribel RSZPPO</b> | <b>Begindatum geldigheid</b> | <b>Einddatum geldigheid</b> |
| 15870                                 | Vervaardiging van specerijen, sausen en kruiden   | NO             | NO                            | 01/01/1993                   | 31/12/2007                  |
| 15880                                 | Vervaardiging van gehomogeniseerde voedingspreparaten en dieetvoeding   | NO             | NO                            | 01/01/1993                   | 31/12/2007                  |
| 15890                                 | Vervaardiging van overige voedingsmiddelen, n.e.g.  | NO             | NO                            | 01/01/1993                   | 31/12/2007                  |
| 15910                                 | Vervaardiging van gedistilleerde alcoholische dranken   | NO             | NO                            | 01/01/1993                   | 31/12/2007                  |
| 15920                                 | Productie van ethylalcohol door gisting   | NO             | NO                            | 01/01/1993                   | 31/12/2007                  |
| 15930                                 | Vervaardiging van wijnen  | NO             | NO                            | 01/01/1993                   | 31/12/2007                  |
| 15940                                 | Vervaardiging van cider en van andere vruchtenwijnen  | NO             | NO                            | 01/01/1993                   | 31/12/2007                  |
| 15950                                 | Vervaardiging van andere niet-gedistilleerde gegiste dranken  | NO             | NO                            | 01/01/1993                   | 31/12/2007                  |
| 15960                                 | Vervaardiging van bier  | NO             | NO                            | 01/01/1993                   | 31/12/2007                  |
| 15970                                 | Vervaardiging van mout  | NO             | NO                            | 01/01/1993                   | 31/12/2007                  |
| 15980                                 | Productie van mineraalwater en frisdranken  | NO             | NO                            | 01/01/1993                   | 31/12/2007                  |
| 16000                                 | Vervaardiging van tabaksproducten   | NO             | NO                            | 01/01/1993                   | 31/12/2007                  |
| 17110                                 | Bewerken en spinnen van katoen- of katoenachtige vezels   | NO             | NO                            | 01/01/1993                   | 31/12/2007                  |
| 17120                                 | Bewerken en spinnen van kaardwol- of kaardwolachtige vezels   | NO             | NO                            | 01/01/1993                   | 31/12/2007                  |
| 17130                                 | Bewerken en spinnen van kamwol- of kamwolachtige vezels   | NO             | NO                            | 01/01/1993                   | 31/12/2007                  |
| 17140                                 | Bewerken en spinnen van vlas- of vlasachtige vezels   | NO             | NO                            | 01/01/1993                   | 31/12/2007                  |
| 17150                                 | Twijnen en voorbereiden van zijde, met inbegrip van chappezijde en twijnen en textureren van synthetisch of kunstmatig vezelgaren | NO             | NO                            | 01/01/1993                   | 31/12/2007                  |
| 17160                                 | Vervaardiging van naaigarens  | NO             | NO                            | 01/01/1993                   | 31/12/2007                  |
| 17170                                 | Bewerken en spinnen van overige textielvezels   | NO             | NO                            | 01/01/1993                   | 31/12/2007                  |
| 17210                                 | Vervaardiging van katoenen of katoenachtige weefsels  | NO             | NO                            | 01/01/1993                   | 31/12/2007                  |
| 17220                                 | Vervaardiging van kaardwollen of kaardwolachtige weefsels   | NO             | NO                            | 01/01/1993                   | 31/12/2007                  |
| 17230                                 | Vervaardiging van kamwollen of kamwolachtige weefsels   | NO             | NO                            | 01/01/1993                   | 31/12/2007                  |
| 17240                                 | Vervaardiging van zijden of zijdeachtige weefsels   | NO             | NO                            | 01/01/1993                   | 31/12/2007                  |
| 17250                                 | Vervaardiging van overige weefsels  | NO             | NO                            | 01/01/1993                   | 31/12/2007                  |
| 17300                                 | Textielveredeling   | NO             | NO                            | 01/01/1993                   | 31/12/2007                  |
| 17401                                 | Confectie van beddengoed, tafellinnen en textielwaren voor huishoudelijk gebruik  | NO             | NO                            | 01/01/1993                   | 31/12/2007                  |
| 17402                                 | Confectie van overige textielartikelen  | NO             | NO                            | 01/01/1993                   | 31/12/2007                  |
| 17510                                 | Vervaardiging van vloerkleden en tapijt   | NO             | NO                            | 01/01/1993                   | 31/12/2007                  |
| 17520                                 | Vervaardiging van koord, bindgaren, touw en netten  | NO             | NO                            | 01/01/1993                   | 31/12/2007                  |
| 17530                                 | Vervaardiging van gebonden textielvlies   | NO             | NO                            | 01/01/1993                   | 31/12/2007                  |
| 17540                                 | Vervaardiging van overige textielproducten, n.e.g.  | NO             | NO                            | 01/01/1993                   | 31/12/2007                  |
| 17600                                 | Vervaardiging van gebreide en gehaakte stoffen  | NO             | NO                            | 01/01/1993                   | 31/12/2007                  |
| 17710                                 | Vervaardiging van gebreide en gehaakte kousen en sokken   | NO             | NO                            | 01/01/1993                   | 31/12/2007                  |

| <b>Nomenclatuur geldig tot 2007/4</b> |   |                |                               |                              |                             |
|---------------------------------------|---|----------------|-------------------------------|------------------------------|-----------------------------|
| <b>Code</b>                           | <b>Omschrijving</b>   | <b>DmfAppl</b> | <b>Sociale Maribel RSZPPO</b> | <b>Begindatum geldigheid</b> | <b>Einddatum geldigheid</b> |
| 17720                                 | Vervaardiging van gebreide en gehaakte pullovers, vesten en dergelijke artikelen                | NO             | NO                            | 01/01/1993                   | 31/12/2007                  |
| 18100                                 | Vervaardiging van kleding van leer  | NO             | NO                            | 01/01/1993                   | 31/12/2007                  |
| 18210                                 | Vervaardiging van werkkleding   | NO             | NO                            | 01/01/1993                   | 31/12/2007                  |
| 18221                                 | Confectie van bovenkleding voor heren, dames en kinderen  | NO             | NO                            | 01/01/1993                   | 31/12/2007                  |
| 18222                                 | Vervaardiging van maatkleding   | NO             | NO                            | 01/01/1993                   | 31/12/2007                  |
| 18230                                 | Vervaardiging van onderkleding  | NO             | NO                            | 01/01/1993                   | 31/12/2007                  |
| 18241                                 | Vervaardiging van babykleding   | NO             | NO                            | 01/01/1993                   | 31/12/2007                  |
| 18242                                 | Vervaardiging van sportkleding  | NO             | NO                            | 01/01/1993                   | 31/12/2007                  |
| 18243                                 | Vervaardiging van hoeden en petten  | NO             | NO                            | 01/01/1993                   | 31/12/2007                  |
| 18244                                 | Vervaardiging van overige kleding en kledingaccessoires, n.e.g.                                 | NO             | NO                            | 01/01/1993                   | 31/12/2007                  |
| 18300                                 | Bontnijverheid  | NO             | NO                            | 01/01/1993                   | 31/12/2007                  |
| 19100                                 | Looien en bereiden van leer   | NO             | NO                            | 01/01/1993                   | 31/12/2007                  |
| 19200                                 | Vervaardiging van koffers, tassen en dergelijke, zadel- en tuigmakerswerk                       | NO             | NO                            | 01/01/1993                   | 31/12/2007                  |
| 19301                                 | Vervaardiging van schoeisel, exclusief schoeisel van rubber                                     | NO             | NO                            | 01/01/1993                   | 31/12/2007                  |
| 19302                                 | Vervaardiging van schoeisel van rubber  | NO             | NO                            | 01/01/1993                   | 31/12/2007                  |
| 20101                                 | Zagen en schaven van hout   | NO             | NO                            | 01/01/1993                   | 31/12/2007                  |
| 20102                                 | Impregneren van hout  | NO             | NO                            | 01/01/1993                   | 31/12/2007                  |
| 20200                                 | Vervaardiging van panelen en platen van hout  | NO             | NO                            | 01/01/1993                   | 31/12/2007                  |
| 20300                                 | Vervaardiging van schrijn- en timmerwerk  | NO             | NO                            | 01/01/1993                   | 31/12/2007                  |
| 20301                                 | Vervaardiging artikelen van hout (bouw)   | NO             | NO                            | 01/01/1993                   | 31/12/2007                  |
| 20400                                 | Vervaardiging van houten emballage  | NO             | NO                            | 01/01/1993                   | 31/12/2007                  |
| 20510                                 | Vervaardiging van overige artikelen van hout  | NO             | NO                            | 01/01/1993                   | 31/12/2007                  |
| 20520                                 | Vervaardiging van artikelen van kurk en riet en van vlechtwerk                                  | NO             | NO                            | 01/01/1993                   | 31/12/2007                  |
| 21110                                 | Vervaardiging van papierpulp  | NO             | NO                            | 01/01/1993                   | 31/12/2007                  |
| 21121                                 | Vervaardiging van papier  | NO             | NO                            | 01/01/1993                   | 31/12/2007                  |
| 21122                                 | Vervaardiging van karton  | NO             | NO                            | 01/01/1993                   | 31/12/2007                  |
| 21210                                 | Vervaardiging van gegolfd papier en golfkarton en van verpakkingsmateriaal van papier en karton | NO             | NO                            | 01/01/1993                   | 31/12/2007                  |
| 21220                                 | Vervaardiging van huishoudelijke en sanitaire papierwaren                                       | NO             | NO                            | 01/01/1993                   | 31/12/2007                  |
| 21230                                 | Vervaardiging van kantoorbenodigdheden van papier   | NO             | NO                            | 01/01/1993                   | 31/12/2007                  |
| 21240                                 | Vervaardiging van behangselpapier   | NO             | NO                            | 01/01/1993                   | 31/12/2007                  |
| 21250                                 | Vervaardiging van overige artikelen van papier en karton  | NO             | NO                            | 01/01/1993                   | 31/12/2007                  |
| 22110                                 | Uitgeverijen van boeken   | NO             | NO                            | 01/01/1993                   | 31/12/2007                  |
| 22120                                 | Uitgeverijen van kranten  | NO             | NO                            | 01/01/1993                   | 31/12/2007                  |
| 22130                                 | Uitgeverijen van tijdschriften  | NO             | NO                            | 01/01/1993                   | 31/12/2007                  |
| 22140                                 | Uitgeverijen van geluidsopnamen   | NO             | NO                            | 01/01/1993                   | 31/12/2007                  |

| <b>Nomenclatuur geldig tot 2007/4</b> |   |                |                               |                              |                             |
|---------------------------------------|---|----------------|-------------------------------|------------------------------|-----------------------------|
| <b>Code</b>                           | <b>Omschrijving</b>   | <b>DmfAppl</b> | <b>Sociale Maribel RSZPPO</b> | <b>Begindatum geldigheid</b> | <b>Einddatum geldigheid</b> |
| 22150                                 | Overige uitgeverijen  | NO             | NO                            | 01/01/1993                   | 31/12/2007                  |
| 22210                                 | Dagbladdrukkerijen  | NO             | NO                            | 01/01/1993                   | 31/12/2007                  |
| 22220                                 | Overige drukkerijen   | NO             | NO                            | 01/01/1993                   | 31/12/2007                  |
| 22230                                 | Boekbinden  | NO             | NO                            | 01/01/1993                   | 31/12/2007                  |
| 22240                                 | Prepress-activiteiten   | NO             | NO                            | 01/01/1993                   | 31/12/2007                  |
| 22250                                 | Hulpactiviteiten in verband met drukkerijen   | NO             | NO                            | 01/01/1993                   | 31/12/2007                  |
| 22310                                 | Reproductie van geluidsopnamen  | NO             | NO                            | 01/01/1993                   | 31/12/2007                  |
| 22320                                 | Reproductie van video-opnamen   | NO             | NO                            | 01/01/1993                   | 31/12/2007                  |
| 22330                                 | Reproductie van computermedia   | NO             | NO                            | 01/01/1993                   | 31/12/2007                  |
| 23100                                 | Vervaardiging van cokesovenproducten  | NO             | NO                            | 01/01/1993                   | 31/12/2007                  |
| 23200                                 | Vervaardiging van geraffineerde aardolieproducten                                       | NO             | NO                            | 01/01/1993                   | 31/12/2007                  |
| 23300                                 | Bewerking van splijt- en kweekstoffen   | NO             | NO                            | 01/01/1993                   | 31/12/2007                  |
| 24110                                 | Vervaardiging van industriële gassen  | NO             | NO                            | 01/01/1993                   | 31/12/2007                  |
| 24120                                 | Vervaardiging van kleurstoffen en pigmenten   | NO             | NO                            | 01/01/1993                   | 31/12/2007                  |
| 24130                                 | Vervaardiging van overige anorganische chemische basisproducten                         | NO             | NO                            | 01/01/1993                   | 31/12/2007                  |
| 24140                                 | Vervaardiging van overige organische chemische basisproducten                           | NO             | NO                            | 01/01/1993                   | 31/12/2007                  |
| 24151                                 | Vervaardiging van kunstmeststoffen  | NO             | NO                            | 01/01/1993                   | 31/12/2007                  |
| 24152                                 | Vervaardiging van aan de kunstmeststoffen verwante stikstofverbindingen                 | NO             | NO                            | 01/01/1993                   | 31/12/2007                  |
| 24160                                 | Vervaardiging van kunststoffen in primaire vormen                                       | NO             | NO                            | 01/01/1993                   | 31/12/2007                  |
| 24170                                 | Vervaardiging van synthetische rubber in primaire vormen                                | NO             | NO                            | 01/01/1993                   | 31/12/2007                  |
| 24200                                 | Vervaardiging van verdelingsmiddelen en van andere chemische producten voor de landbouw | NO             | NO                            | 01/01/1993                   | 31/12/2007                  |
| 24300                                 | Vervaardiging van verf, vernis e.d., drukinkt en mastiek                                | NO             | NO                            | 01/01/1993                   | 31/12/2007                  |
| 24410                                 | Vervaardiging van farmaceutische grondstoffen   | NO             | NO                            | 01/01/1993                   | 31/12/2007                  |
| 24421                                 | Vervaardiging van geneesmiddelen  | NO             | NO                            | 01/01/1993                   | 31/12/2007                  |
| 24422                                 | Vervaardiging van overige farmaceutische preparaten                                     | NO             | NO                            | 01/01/1993                   | 31/12/2007                  |
| 24511                                 | Vervaardiging van zeep en wasmiddelen   | NO             | NO                            | 01/01/1993                   | 31/12/2007                  |
| 24512                                 | Vervaardiging van poets- en onderhoudsmiddelen  | NO             | NO                            | 01/01/1993                   | 31/12/2007                  |
| 24520                                 | Vervaardiging van parfums en cosmetische artikelen                                      | NO             | NO                            | 01/01/1993                   | 31/12/2007                  |
| 24610                                 | Vervaardiging van kruiden en springstoffen  | NO             | NO                            | 01/01/1993                   | 31/12/2007                  |
| 24620                                 | Vervaardiging van lijm en gelatine  | NO             | NO                            | 01/01/1993                   | 31/12/2007                  |
| 24630                                 | Vervaardiging van etherische oliën  | NO             | NO                            | 01/01/1993                   | 31/12/2007                  |
| 24640                                 | Vervaardiging van fotochemische producten   | NO             | NO                            | 01/01/1993                   | 31/12/2007                  |
| 24650                                 | Vervaardiging van informatiedragers waarop niet is opgenomen                            | NO             | NO                            | 01/01/1993                   | 31/12/2007                  |
| 24660                                 | Vervaardiging van overige chemische producten   | NO             | NO                            | 01/01/1993                   | 31/12/2007                  |
| 24700                                 | Vervaardiging van synthetische en kunstmatige vezels                                    | NO             | NO                            | 01/01/1993                   | 31/12/2007                  |
| 25110                                 | Vervaardiging van binnen- en buitenbanden van rubber                                    | NO             | NO                            | 01/01/1993                   | 31/12/2007                  |

| <b>Nomenclatuur geldig tot 2007/4</b> |  |                |                               |                              |                             |
|---------------------------------------|--|----------------|-------------------------------|------------------------------|-----------------------------|
| <b>Code</b>                           | <b>Omschrijving</b>  | <b>DmfAppl</b> | <b>Sociale Maribel RSZPPO</b> | <b>Begindatum geldigheid</b> | <b>Einddatum geldigheid</b> |
| 25120                                 | Loopvlakvernieuwing  | NO             | NO                            | 01/01/1993                   | 31/12/2007                  |
| 25130                                 | Vervaardiging van overige producten van rubber   | NO             | NO                            | 01/01/1993                   | 31/12/2007                  |
| 25210                                 | Vervaardiging van platen, vellen, buizen en profielen van kunststof                                      | NO             | NO                            | 01/01/1993                   | 31/12/2007                  |
| 25220                                 | Vervaardiging van verpakkingsmateriaal van kunststof   | NO             | NO                            | 01/01/1993                   | 31/12/2007                  |
| 25230                                 | Vervaardiging van kunststofelementen voor de bouw  | NO             | NO                            | 01/01/1993                   | 31/12/2007                  |
| 25240                                 | Vervaardiging van overige producten van kunststof  | NO             | NO                            | 01/01/1993                   | 31/12/2007                  |
| 26110                                 | Vervaardiging van vlakglas   | NO             | NO                            | 01/01/1993                   | 31/12/2007                  |
| 26120                                 | Vormen en bewerken van vlakglas  | NO             | NO                            | 01/01/1993                   | 31/12/2007                  |
| 26130                                 | Vervaardiging van holglas  | NO             | NO                            | 01/01/1993                   | 31/12/2007                  |
| 26140                                 | Vervaardiging van glasvezels   | NO             | NO                            | 01/01/1993                   | 31/12/2007                  |
| 26150                                 | Vervaardiging en bewerking van overig glas, inclusief technisch glaswerk                                 | NO             | NO                            | 01/01/1993                   | 31/12/2007                  |
| 26211                                 | Vervaardiging van huishoudelijke artikelen en sierkeramiek van porselein                                 | NO             | NO                            | 01/01/1993                   | 31/12/2007                  |
| 26212                                 | Vervaardiging van huishoudelijke artikelen en siervoorwerpen van andere keramische stoffen dan porselein | NO             | NO                            | 01/01/1993                   | 31/12/2007                  |
| 26220                                 | Vervaardiging van keramisch sanitair aardewerk   | NO             | NO                            | 01/01/1993                   | 31/12/2007                  |
| 26230                                 | Vervaardiging van isolatoren en isolatiemateriaal van keramische stoffen                                 | NO             | NO                            | 01/01/1993                   | 31/12/2007                  |
| 26240                                 | Vervaardiging van overig keramisch technisch aardewerk   | NO             | NO                            | 01/01/1993                   | 31/12/2007                  |
| 26250                                 | Vervaardiging van overige keramische producten, exclusief die voor de bouw                               | NO             | NO                            | 01/01/1993                   | 31/12/2007                  |
| 26260                                 | Vervaardiging van vuurvaste keramische producten   | NO             | NO                            | 01/01/1993                   | 31/12/2007                  |
| 26300                                 | Vervaardiging van keramische tegels en plavuizen   | NO             | NO                            | 01/01/1993                   | 31/12/2007                  |
| 26401                                 | Vervaardiging van dakpannen  | NO             | NO                            | 01/01/1993                   | 31/12/2007                  |
| 26402                                 | Vervaardiging van bakstenen  | NO             | NO                            | 01/01/1993                   | 31/12/2007                  |
| 26403                                 | Vervaardiging van overige producten voor de bouw van gebakken klei                                       | NO             | NO                            | 01/01/1993                   | 31/12/2007                  |
| 26510                                 | Vervaardiging van cement   | NO             | NO                            | 01/01/1993                   | 31/12/2007                  |
| 26520                                 | Vervaardiging van kalk   | NO             | NO                            | 01/01/1993                   | 31/12/2007                  |
| 26530                                 | Vervaardiging van gips   | NO             | NO                            | 01/01/1993                   | 31/12/2007                  |
| 26610                                 | Vervaardiging van artikelen van beton voor de bouw   | NO             | NO                            | 01/01/1993                   | 31/12/2007                  |
| 26620                                 | Vervaardiging van artikelen van gips voor de bouw  | NO             | NO                            | 01/01/1993                   | 31/12/2007                  |
| 26630                                 | Vervaardiging van stortklare beton   | NO             | NO                            | 01/01/1993                   | 31/12/2007                  |
| 26640                                 | Vervaardiging van mortel   | NO             | NO                            | 01/01/1993                   | 31/12/2007                  |
| 26650                                 | Vervaardiging van producten van vezelcement  | NO             | NO                            | 01/01/1993                   | 31/12/2007                  |
| 26660                                 | Vervaardiging van overige artikelen van beton, gips of cement  | NO             | NO                            | 01/01/1993                   | 31/12/2007                  |
| 26700                                 | Houwen, bewerken en afwerken van bouw- en siersteen  | NO             | NO                            | 01/01/1993                   | 31/12/2007                  |
| 26810                                 | Vervaardiging van schuur-, slijp- en polijstmiddelen   | NO             | NO                            | 01/01/1993                   | 31/12/2007                  |

| <b>Nomenclatuur geldig tot 2007/4</b> |  |                |                               |                              |                             |
|---------------------------------------|--|----------------|-------------------------------|------------------------------|-----------------------------|
| <b>Code</b>                           | <b>Omschrijving</b>  | <b>DmfAppl</b> | <b>Sociale Maribel RSZPPO</b> | <b>Begindatum geldigheid</b> | <b>Einddatum geldigheid</b> |
| 26820                                 | Vervaardiging van niet-metaalhoudende minerale producten, n.e.g.   | NO             | NO                            | 01/01/1993                   | 31/12/2007                  |
| 27100                                 | Vervaardiging van ijzer en staal en van ferrolegeringen            | NO             | NO                            | 01/01/1993                   | 31/12/2007                  |
| 27210                                 | Vervaardiging van gietijzeren buizen                               | NO             | NO                            | 01/01/1993                   | 31/12/2007                  |
| 27220                                 | Vervaardiging van stalen buizen                                    | NO             | NO                            | 01/01/1993                   | 31/12/2007                  |
| 27310                                 | Koudtrekken  | NO             | NO                            | 01/01/1993                   | 31/12/2007                  |
| 27320                                 | Koudwalsen van bandstaal   | NO             | NO                            | 01/01/1993                   | 31/12/2007                  |
| 27330                                 | Koudvormen en koudfelsen   | NO             | NO                            | 01/01/1993                   | 31/12/2007                  |
| 27340                                 | Draadtrekken   | NO             | NO                            | 01/01/1993                   | 31/12/2007                  |
| 27410                                 | Productie van edele metalen  | NO             | NO                            | 01/01/1993                   | 31/12/2007                  |
| 27421                                 | Productie van aluminium  | NO             | NO                            | 01/01/1993                   | 31/12/2007                  |
| 27422                                 | Eerste verwerking van aluminium                                    | NO             | NO                            | 01/01/1993                   | 31/12/2007                  |
| 27431                                 | Productie van lood, tin en zink                                    | NO             | NO                            | 01/01/1993                   | 31/12/2007                  |
| 27432                                 | Eerste verwerking van lood, tin en zink                            | NO             | NO                            | 01/01/1993                   | 31/12/2007                  |
| 27441                                 | Productie van koper  | NO             | NO                            | 01/01/1993                   | 31/12/2007                  |
| 27442                                 | Eerste verwerking van koper  | NO             | NO                            | 01/01/1993                   | 31/12/2007                  |
| 27451                                 | Productie van overige non-ferrometalen                             | NO             | NO                            | 01/01/1993                   | 31/12/2007                  |
| 27452                                 | Eerste verwerking van overige non-ferrometalen                     | NO             | NO                            | 01/01/1993                   | 31/12/2007                  |
| 27500                                 | Gieten van metalen   | NO             | NO                            | 01/01/1993                   | 31/12/2007                  |
| 27510                                 | Gieten van ijzer   | NO             | NO                            | 01/01/1993                   | 31/12/2007                  |
| 27520                                 | Gieten van staal   | NO             | NO                            | 01/01/1993                   | 31/12/2007                  |
| 27530                                 | Gieten van lichte metalen  | NO             | NO                            | 01/01/1993                   | 31/12/2007                  |
| 27540                                 | Gieten van overige non-ferrometalen                                | NO             | NO                            | 01/01/1993                   | 31/12/2007                  |
| 28110                                 | Vervaardiging van metalen constructiewerken en onderdelen daarvan  | NO             | NO                            | 01/01/1993                   | 31/12/2007                  |
| 28120                                 | Vervaardiging van metalen ramen, deuren, wanden en dergelijke      | NO             | NO                            | 01/01/1993                   | 31/12/2007                  |
| 28210                                 | Vervaardiging van tanks, reservoirs en bergingsmiddelen van metaal | NO             | NO                            | 01/01/1993                   | 31/12/2007                  |
| 28220                                 | Vervaardiging van radiatoren en ketels voor centrale verwarming    | NO             | NO                            | 01/01/1993                   | 31/12/2007                  |
| 28300                                 | Vervaardiging van stoomketels                                      | NO             | NO                            | 01/01/1993                   | 31/12/2007                  |
| 28401                                 | Smeden van metaal  | NO             | NO                            | 01/01/1993                   | 31/12/2007                  |
| 28402                                 | Persen, stampen en profielwalsen van metaal                        | NO             | NO                            | 01/01/1993                   | 31/12/2007                  |
| 28403                                 | Poedermetallurgie  | NO             | NO                            | 01/01/1993                   | 31/12/2007                  |
| 28510                                 | Oppervlaktebehandeling en bekleding van metaal                     | NO             | NO                            | 01/01/1993                   | 31/12/2007                  |
| 28520                                 | Algemene metaalbewerking   | NO             | NO                            | 01/01/1993                   | 31/12/2007                  |
| 28610                                 | Vervaardiging van scharen, messen, bestekken, enz.                 | NO             | NO                            | 01/01/1993                   | 31/12/2007                  |
| 28620                                 | Vervaardiging van gereedschap                                      | NO             | NO                            | 01/01/1993                   | 31/12/2007                  |
| 28630                                 | Vervaardiging van hang- en sluitwerk                               | NO             | NO                            | 01/01/1993                   | 31/12/2007                  |
| 28710                                 | Vervaardiging van stalen vaten en dergelijke                       | NO             | NO                            | 01/01/1993                   | 31/12/2007                  |
| 28720                                 | Vervaardiging van verpakkingsmiddelen van licht metaal             | NO             | NO                            | 01/01/1993                   | 31/12/2007                  |

| <b>Nomenclatuur geldig tot 2007/4</b> |   |                |                               |                              |                             |
|---------------------------------------|---|----------------|-------------------------------|------------------------------|-----------------------------|
| <b>Code</b>                           | <b>Omschrijving</b>   | <b>DmfAppl</b> | <b>Sociale Maribel RSZPPO</b> | <b>Begindatum geldigheid</b> | <b>Einddatum geldigheid</b> |
| 28730                                 | Vervaardiging van artikelen van draad   | NO             | NO                            | 01/01/1993                   | 31/12/2007                  |
| 28741                                 | Vervaardiging van bouten, schroeven en moeren   | NO             | NO                            | 01/01/1993                   | 31/12/2007                  |
| 28742                                 | Vervaardiging van kettingen, exclusief kettingen voor het overbrengen van kracht                              | NO             | NO                            | 01/01/1993                   | 31/12/2007                  |
| 28743                                 | Vervaardiging van veren   | NO             | NO                            | 01/01/1993                   | 31/12/2007                  |
| 28751                                 | Vervaardiging van huishoudartikelen van metaal  | NO             | NO                            | 01/01/1993                   | 31/12/2007                  |
| 28752                                 | Vervaardiging van sanitaire artikelen   | NO             | NO                            | 01/01/1993                   | 31/12/2007                  |
| 28753                                 | Vervaardiging van brandkasten   | NO             | NO                            | 01/01/1993                   | 31/12/2007                  |
| 28754                                 | Vervaardiging van kleine artikelen van metaal   | NO             | NO                            | 01/01/1993                   | 31/12/2007                  |
| 28755                                 | Vervaardiging van overige artikelen van metaal, n.e.g.  | NO             | NO                            | 01/01/1993                   | 31/12/2007                  |
| 29110                                 | Vervaardiging van motoren en turbines, exclusief motoren voor luchtvaartuigen, motorvoertuigen en bromfietsen | NO             | NO                            | 01/01/1993                   | 31/12/2007                  |
| 29120                                 | Vervaardiging van pompen en compressoren  | NO             | NO                            | 01/01/1993                   | 31/12/2007                  |
| 29130                                 | Vervaardiging van afsluitkranen en dergelijke artikelen   | NO             | NO                            | 01/01/1993                   | 31/12/2007                  |
| 29141                                 | Vervaardiging van rollagers, kogellagers en dergelijke  | NO             | NO                            | 01/01/1993                   | 31/12/2007                  |
| 29142                                 | Vervaardiging van mechanische drijfwerkelementen  | NO             | NO                            | 01/01/1993                   | 31/12/2007                  |
| 29210                                 | Vervaardiging van industriële ovens en branders, inclusief elektrische  | NO             | NO                            | 01/01/1993                   | 31/12/2007                  |
| 29220                                 | Vervaardiging van hijs-, hef- en transportwerktuigen  | NO             | NO                            | 01/01/1993                   | 31/12/2007                  |
| 29230                                 | Vervaardiging van uitrusting voor de koeltechniek en klimaatregeling, voor niet-huishoudelijk gebruik         | NO             | NO                            | 01/01/1993                   | 31/12/2007                  |
| 29241                                 | Vervaardiging van verpakkingsmachines   | NO             | NO                            | 01/01/1993                   | 31/12/2007                  |
| 29242                                 | Vervaardiging van weegtoestellen  | NO             | NO                            | 01/01/1993                   | 31/12/2007                  |
| 29243                                 | Vervaardiging van spuittoestellen, inclusief blusapparaten  | NO             | NO                            | 01/01/1993                   | 31/12/2007                  |
| 29244                                 | Vervaardiging van verkoopautomaten  | NO             | NO                            | 01/01/1993                   | 31/12/2007                  |
| 29245                                 | Vervaardiging van filtreertoestellen  | NO             | NO                            | 01/01/1993                   | 31/12/2007                  |
| 29246                                 | Vervaardiging van hogedrukreinigers, zandstraalapparaten en dergelijk reinigingsmaterieel                     | NO             | NO                            | 01/01/1993                   | 31/12/2007                  |
| 29247                                 | Vervaardiging van overige machines voor algemeen gebruik, n.e.g.  | NO             | NO                            | 01/01/1993                   | 31/12/2007                  |
| 29310                                 | Vervaardiging van landbouwtractoren   | NO             | NO                            | 01/01/1993                   | 31/12/2007                  |
| 29321                                 | Vervaardiging van overige machines voor de landbouw en de bosbouw   | NO             | NO                            | 01/01/1993                   | 31/12/2007                  |
| 29322                                 | Herstelling van landbouwmachines  | NO             | NO                            | 01/01/1993                   | 31/12/2007                  |
| 29410                                 | Vervaardiging van door een ingebouwde motor of pneumatisch aangedreven draagbaar handgereedschap              | NO             | NO                            | 01/01/2003                   | 31/12/2007                  |
| 29420                                 | Vervaardiging van overige gereedschapswerktuigen voor de metaalbewerking                                      | NO             | NO                            | 01/01/2003                   | 31/12/2007                  |
| 29430                                 | Vervaardiging van andere gereedschapswerktuigen, n.e.g.   | NO             | NO                            | 01/01/2003                   | 31/12/2007                  |
| 29431                                 | Vervaardiging van toestellen voor het lassen en solderen  | NO             | NO                            | 01/01/1993                   | 31/12/2007                  |

| <b>Nomenclatuur geldig tot 2007/4</b> |   |                |                               |                              |                             |
|---------------------------------------|---|----------------|-------------------------------|------------------------------|-----------------------------|
| <b>Code</b>                           | <b>Omschrijving</b>   | <b>DmfAppl</b> | <b>Sociale Maribel RSZPPO</b> | <b>Begindatum geldigheid</b> | <b>Einddatum geldigheid</b> |
| 29432                                 | Vervaardiging van gereedschapswerktuigen voor de houtbewerking  | NO             | NO                            | 01/01/1993                   | 31/12/2007                  |
| 29433                                 | Vervaardiging van overige gereedschapswerktuigen n.e.g.   | NO             | NO                            | 01/01/1993                   | 31/12/2007                  |
| 29510                                 | Vervaardiging van machines voor de metallurgie  | NO             | NO                            | 01/01/1993                   | 31/12/2007                  |
| 29520                                 | Vervaardiging van machines voor de delfstoffenwinning en voor de bouw                                   | NO             | NO                            | 01/01/1993                   | 31/12/2007                  |
| 29530                                 | Vervaardiging van machines voor de productie van voedings- en genotmiddelen                             | NO             | NO                            | 01/01/1993                   | 31/12/2007                  |
| 29540                                 | Vervaardiging van machines voor de productie van textiel, kleding en leer                               | NO             | NO                            | 01/01/1993                   | 31/12/2007                  |
| 29550                                 | Vervaardiging van machines voor de productie van papier of karton                                       | NO             | NO                            | 01/01/1993                   | 31/12/2007                  |
| 29561                                 | Vervaardiging van drukkerijmachines   | NO             | NO                            | 01/01/1993                   | 31/12/2007                  |
| 29562                                 | Vervaardiging van machines voor de rubber- en kunststofnijverheid                                       | NO             | NO                            | 01/01/1993                   | 31/12/2007                  |
| 29563                                 | Vervaardiging van vormkasten en gietvormen  | NO             | NO                            | 01/01/1993                   | 31/12/2007                  |
| 29564                                 | Vervaardiging van overige machines voor specifieke industrieën  | NO             | NO                            | 01/01/1993                   | 31/12/2007                  |
| 29601                                 | Vervaardiging van zware wapens en oorlogswapens   | NO             | NO                            | 01/01/1993                   | 31/12/2007                  |
| 29602                                 | Vervaardiging van lichte wapens en sportwapens  | NO             | NO                            | 01/01/1993                   | 31/12/2007                  |
| 29710                                 | Vervaardiging van elektrische huishoudapparaten   | NO             | NO                            | 01/01/1993                   | 31/12/2007                  |
| 29720                                 | Vervaardiging van niet-elektrische huishoudapparaten  | NO             | NO                            | 01/01/1993                   | 31/12/2007                  |
| 30010                                 | Vervaardiging van kantoormachines   | NO             | NO                            | 01/01/1993                   | 31/12/2007                  |
| 30020                                 | Vervaardiging van computers en andere apparatuur voor de verwerking van informatie                      | NO             | NO                            | 01/01/1993                   | 31/12/2007                  |
| 31100                                 | Vervaardiging van elektromotoren en van elektrische generatoren en transformatoren                      | NO             | NO                            | 01/01/1993                   | 31/12/2007                  |
| 31200                                 | Vervaardiging van schakel- en verdeelinrichtingen   | NO             | NO                            | 01/01/1993                   | 31/12/2007                  |
| 31300                                 | Vervaardiging van geïsoleerde kabels en draad   | NO             | NO                            | 01/01/1993                   | 31/12/2007                  |
| 31400                                 | Vervaardiging van accumulatoren en elektrische batterijen   | NO             | NO                            | 01/01/1993                   | 31/12/2007                  |
| 31501                                 | Vervaardiging van lampen  | NO             | NO                            | 01/01/1993                   | 31/12/2007                  |
| 31502                                 | Vervaardiging van verlichtingsapparaten   | NO             | NO                            | 01/01/1993                   | 31/12/2007                  |
| 31610                                 | Vervaardiging van elektrische benodigdheden voor motoren en voertuigen                                  | NO             | NO                            | 01/01/1993                   | 31/12/2007                  |
| 31621                                 | Vervaardiging van elektrische signaal- en alarmtoestellen   | NO             | NO                            | 01/01/1993                   | 31/12/2007                  |
| 31622                                 | Vervaardiging van elektromagnetisch materiaal voor industriële doeleinden                               | NO             | NO                            | 01/01/1993                   | 31/12/2007                  |
| 31623                                 | Vervaardiging van overige elektrische benodigdheden, n.e.g.   | NO             | NO                            | 01/01/1993                   | 31/12/2007                  |
| 32100                                 | Vervaardiging van elektronische onderdelen  | NO             | NO                            | 01/01/1993                   | 31/12/2007                  |
| 32201                                 | Vervaardiging van zend- en transmissieapparatuur  | NO             | NO                            | 01/01/1993                   | 31/12/2007                  |
| 32202                                 | Vervaardiging van zendtoestellen voor radiotelefonie en apparatuur voor lijntelefonie of lijntelegrafie | NO             | NO                            | 01/01/1993                   | 31/12/2007                  |

| <b>Nomenclatuur geldig tot 2007/4</b> |  |                |                               |                              |                             |
|---------------------------------------|--|----------------|-------------------------------|------------------------------|-----------------------------|
| <b>Code</b>                           | <b>Omschrijving</b>  | <b>DmfAppl</b> | <b>Sociale Maribel RSZPPO</b> | <b>Begindatum geldigheid</b> | <b>Einddatum geldigheid</b> |
| 32300                                 | Vervaardiging van audio- en videoapparatuur  | NO             | NO                            | 01/01/1993                   | 31/12/2007                  |
| 33101                                 | Vervaardiging van elektrische apparaten voor de geneeskunde, de tandheelkunde en de veeartsenijkunde   | NO             | NO                            | 01/01/1993                   | 31/12/2007                  |
| 33102                                 | Vervaardiging van niet-elektrische apparaten en instrumenten voor de geneeskunde, de tandheelkunde en de veeartsenijkunde                      | NO             | NO                            | 01/01/1993                   | 31/12/2007                  |
| 33103                                 | Vervaardiging van orthopedische artikelen en prothesen   | NO             | NO                            | 01/01/1993                   | 31/12/2007                  |
| 33201                                 | Vervaardiging van elektrische meet-, regel- en controleapparatuur en van elektrische navigatieapparatuur                                       | NO             | NO                            | 01/01/1993                   | 31/12/2007                  |
| 33202                                 | Vervaardiging van niet-elektrische meet-, regel- en controleapparatuur en van niet-elektrische navigatieapparatuur                             | NO             | NO                            | 01/01/1993                   | 31/12/2007                  |
| 33300                                 | Vervaardiging van apparaten voor de bewaking van industriële processen   | NO             | NO                            | 01/01/1993                   | 31/12/2007                  |
| 33401                                 | Vervaardiging van brillen  | NO             | NO                            | 01/01/1993                   | 31/12/2007                  |
| 33402                                 | Vervaardiging van optische instrumenten en fotografische apparatuur  | NO             | NO                            | 01/01/1993                   | 31/12/2007                  |
| 33500                                 | Vervaardiging van uurwerken  | NO             | NO                            | 01/01/1993                   | 31/12/2007                  |
| 34100                                 | Vervaardiging en assemblage van auto's   | NO             | NO                            | 01/01/1993                   | 31/12/2007                  |
| 34201                                 | Vervaardiging van carrosserieën en aanhangwagens   | NO             | NO                            | 01/01/1993                   | 31/12/2007                  |
| 34202                                 | Vervaardiging van caravans en dergelijke   | NO             | NO                            | 01/01/1993                   | 31/12/2007                  |
| 34300                                 | Vervaardiging van onderdelen en accessoires voor motorvoertuigen en motoren daarvan  | NO             | NO                            | 01/01/1993                   | 31/12/2007                  |
| 35110                                 | Bouw en reparatie van schepen  | NO             | NO                            | 01/01/1993                   | 31/12/2007                  |
| 35120                                 | Bouw en reparatie van plezier- en sportvaartuigen  | NO             | NO                            | 01/01/1993                   | 31/12/2007                  |
| 35200                                 | Vervaardiging van rollend materieel voor spoor- en tramwegen   | NO             | NO                            | 01/01/1993                   | 31/12/2007                  |
| 35300                                 | Vervaardiging van lucht- en ruimtevaartuigen   | NO             | NO                            | 01/01/1993                   | 31/12/2007                  |
| 35410                                 | Vervaardiging van motorrijwielen   | NO             | NO                            | 01/01/1993                   | 31/12/2007                  |
| 35420                                 | Vervaardiging van rijwielen  | NO             | NO                            | 01/01/1993                   | 31/12/2007                  |
| 35430                                 | Vervaardiging van invalidenwagens  | NO             | NO                            | 01/01/1993                   | 31/12/2007                  |
| 35500                                 | Vervaardiging van overige transportmiddelen, n.e.g.  | NO             | NO                            | 01/01/1993                   | 31/12/2007                  |
| 36100                                 | Vervaardiging van meubels  | NO             | NO                            | 01/01/1993                   | 31/12/2007                  |
| 36111                                 | Vervaardiging van stoelen en zitmeubelen voor woningen en kantoren   | NO             | NO                            | 01/01/1993                   | 31/12/2007                  |
| 36112                                 | Vervaardiging van stoelen en zetels voor theaters, bioscopen en dergelijke, voor voertuigen en andere transportmiddelen ongeacht het materiaal | NO             | NO                            | 01/01/1993                   | 31/12/2007                  |
| 36121                                 | Vervaardiging van kantoor-, winkel- en ateliermeubelen, overwegend van metaal  | NO             | NO                            | 01/01/1993                   | 31/12/2007                  |
| 36122                                 | Vervaardiging van kantoor-, winkel- en ateliermeubelen, overwegend van andere materialen dan metaal  | NO             | NO                            | 01/01/1993                   | 31/12/2007                  |
| 36130                                 | Vervaardiging van overige keukenmeubelen   | NO             | NO                            | 01/01/1993                   | 31/12/2007                  |

| <b>Nomenclatuur geldig tot 2007/4</b> |   |                |                               |                              |                             |
|---------------------------------------|---|----------------|-------------------------------|------------------------------|-----------------------------|
| <b>Code</b>                           | <b>Omschrijving</b>   | <b>DmfAppl</b> | <b>Sociale Maribel RSZPPO</b> | <b>Begindatum geldigheid</b> | <b>Einddatum geldigheid</b> |
| 36141                                 | Vervaardiging van eetkamer-, zitkamer- en slaapkamermeubelen                                  | NO             | NO                            | 01/01/1993                   | 31/12/2007                  |
| 36142                                 | Vervaardiging van tuin- en terrasmeubelen   | NO             | NO                            | 01/01/1993                   | 31/12/2007                  |
| 36150                                 | Vervaardiging van matrassen   | NO             | NO                            | 01/01/1993                   | 31/12/2007                  |
| 36210                                 | Slaan van munten  | NO             | NO                            | 01/01/1993                   | 31/12/2007                  |
| 36220                                 | Bewerking van edelstenen en vervaardiging van juwelen en dergelijke artikelen, n.e.g.         | NO             | NO                            | 01/01/1993                   | 31/12/2007                  |
| 36221                                 | Bewerking van diamant   | NO             | NO                            | 01/01/1993                   | 31/12/2007                  |
| 36222                                 | Bewerking van overige edelstenen en van halfedelstenen  | NO             | NO                            | 01/01/1993                   | 31/12/2007                  |
| 36223                                 | Vervaardiging van juwelen en sieraden   | NO             | NO                            | 01/01/1993                   | 31/12/2007                  |
| 36224                                 | Vervaardiging van edelsmeedwerk   | NO             | NO                            | 01/01/1993                   | 31/12/2007                  |
| 36300                                 | Vervaardiging van muziekinstrumenten  | NO             | NO                            | 01/01/1993                   | 31/12/2007                  |
| 36400                                 | Vervaardiging van sportartikelen  | NO             | NO                            | 01/01/1993                   | 31/12/2007                  |
| 36500                                 | Vervaardiging van spellen en speelgoed  | NO             | NO                            | 01/01/1993                   | 31/12/2007                  |
| 36610                                 | Vervaardiging van imitatiesieraden  | NO             | NO                            | 01/01/1993                   | 31/12/2007                  |
| 36620                                 | Vervaardiging van borstelwaren  | NO             | NO                            | 01/01/1993                   | 31/12/2007                  |
| 36630                                 | Overige industrie, n.e.g.   | NO             | NO                            | 01/01/1993                   | 31/12/2007                  |
| 37100                                 | Recycling van metaalafval   | YES            | NO                            | 01/01/1993                   | 31/12/2007                  |
| 37200                                 | Recycling van niet-metaalafval  | YES            | NO                            | 01/01/1993                   | 31/12/2007                  |
| 37210                                 | Recuperatie van papier  | NO             | NO                            | 01/01/1993                   | 31/12/2007                  |
| 37220                                 | Recuperatie van textiel   | NO             | NO                            | 01/01/1993                   | 31/12/2007                  |
| 37230                                 | Recuperatie van scheikundige stoffen  | NO             | NO                            | 01/01/1993                   | 31/12/2007                  |
| 40110                                 | Productie van elektriciteit   | YES            | NO                            | 01/01/2003                   | 31/12/2007                  |
| 40120                                 | Transmissie van elektriciteit   | YES            | NO                            | 01/01/2003                   | 31/12/2007                  |
| 40130                                 | Distributie en handel van elektriciteit   | YES            | NO                            | 01/01/2003                   | 31/12/2007                  |
| 40210                                 | Productie van gas   | YES            | NO                            | 01/01/2003                   | 31/12/2007                  |
| 40220                                 | Distributie van en handel in gasvormige brandstoffen via leidingen                            | YES            | NO                            | 01/01/2003                   | 31/12/2007                  |
| 40300                                 | Distributie van stoom en warm water; vervaardiging van ijs, niet bestemd voor consumptie      | NO             | NO                            | 01/01/1993                   | 31/12/2007                  |
| 40400                                 | Productie en distributie van gemengde energie   | YES            | NO                            | 01/01/1993                   | 31/12/2007                  |
| 41000                                 | Winning, zuivering en distributie van water   | YES            | NO                            | 01/01/1993                   | 31/12/2007                  |
| 45111                                 | Slopen van gebouwen   | NO             | NO                            | 01/01/1993                   | 31/12/2007                  |
| 45112                                 | Grondverzet   | NO             | NO                            | 01/01/1993                   | 31/12/2007                  |
| 45120                                 | Proefboren en boren   | NO             | NO                            | 01/01/1993                   | 31/12/2007                  |
| 45211                                 | Bouwen van individuele huizen   | NO             | NO                            | 01/01/1993                   | 31/12/2007                  |
| 45212                                 | Optrekken van andere residentiële gebouwen en van kantoorgebouwen                             | NO             | NO                            | 01/01/1993                   | 31/12/2007                  |
| 45213                                 | Optrekken van gebouwen voor industrieel of commercieel gebruik, voor landbouwdoeleinden, enz. | NO             | NO                            | 01/01/1993                   | 31/12/2007                  |
| 45214                                 | Bouw van tunnels, bruggen, viaducten en dergelijke  | NO             | NO                            | 01/01/1993                   | 31/12/2007                  |

| <b>Nomenclatuur geldig tot 2007/4</b> |  |                |                               |                              |                             |
|---------------------------------------|--|----------------|-------------------------------|------------------------------|-----------------------------|
| <b>Code</b>                           | <b>Omschrijving</b>  | <b>DmfAppl</b> | <b>Sociale Maribel RSZPPO</b> | <b>Begindatum geldigheid</b> | <b>Einddatum geldigheid</b> |
| 45215                                 | Aanleg van pijpleidingen, telecommunicatieleidingen en hoogspanningsleidingen                              | NO             | NO                            | 01/01/1993                   | 31/12/2007                  |
| 45220                                 | Dakbedekking en bouw van dakconstructies   | NO             | NO                            | 01/01/1993                   | 31/12/2007                  |
| 45230                                 | Bouw van autowegen en andere wegen, vliegvelden en sportfaciliteiten                                       | NO             | NO                            | 01/01/1993                   | 31/12/2007                  |
| 45241                                 | Baggerwerken   | NO             | NO                            | 01/01/1993                   | 31/12/2007                  |
| 45242                                 | Overige waterbouw  | NO             | NO                            | 01/01/1993                   | 31/12/2007                  |
| 45250                                 | Overige gespecialiseerde werkzaamheden in de bouw  | NO             | NO                            | 01/01/1993                   | 31/12/2007                  |
| 45310                                 | Elektrische installatie  | NO             | NO                            | 01/01/1993                   | 31/12/2007                  |
| 45320                                 | Isolatiwerkzaamheden   | NO             | NO                            | 01/01/1993                   | 31/12/2007                  |
| 45331                                 | Installatie van verwarming, klimaatregeling en ventilatie  | NO             | NO                            | 01/01/1993                   | 31/12/2007                  |
| 45332                                 | Overig loodgieterswerk   | NO             | NO                            | 01/01/1993                   | 31/12/2007                  |
| 45340                                 | Overige bouwinstallatie  | NO             | NO                            | 01/01/1993                   | 31/12/2007                  |
| 45410                                 | Stukadoorswerk   | NO             | NO                            | 01/01/1993                   | 31/12/2007                  |
| 45421                                 | Schrijnwerk van hout of van kunststof  | NO             | NO                            | 01/01/1993                   | 31/12/2007                  |
| 45422                                 | Metaalschrijnwerk  | NO             | NO                            | 01/01/1993                   | 31/12/2007                  |
| 45431                                 | Plaatsen van vloer- en wandtegels  | NO             | NO                            | 01/01/1993                   | 31/12/2007                  |
| 45432                                 | Plaatsen van vloerbedekking van hout of andere materialen  | NO             | NO                            | 01/01/1993                   | 31/12/2007                  |
| 45433                                 | Plaatsen van behang  | NO             | NO                            | 01/01/1993                   | 31/12/2007                  |
| 45441                                 | Schilderen   | NO             | NO                            | 01/01/1993                   | 31/12/2007                  |
| 45442                                 | Glaszetten   | NO             | NO                            | 01/01/1993                   | 31/12/2007                  |
| 45450                                 | Overige werkzaamheden in verband met de afwerking van gebouwen   | NO             | NO                            | 01/01/1993                   | 31/12/2007                  |
| 45500                                 | Verhuur van machines voor de bouwnijverheid met bedieningspersoneel  | NO             | NO                            | 01/01/1993                   | 31/12/2007                  |
| 50101                                 | Groothandel in motorvoertuigen   | NO             | NO                            | 01/01/1993                   | 31/12/2007                  |
| 50102                                 | Handelsbemiddeling in motorvoertuigen  | NO             | NO                            | 01/01/1993                   | 31/12/2007                  |
| 50103                                 | Detailhandel in motorvoertuigen  | NO             | NO                            | 01/01/1993                   | 31/12/2007                  |
| 50104                                 | Handel in aanhangwagens, opleggers, caravans en dergelijke   | NO             | NO                            | 01/01/1993                   | 31/12/2007                  |
| 50200                                 | Onderhoud en reparatie van auto's  | NO             | NO                            | 01/01/1993                   | 31/12/2007                  |
| 50301                                 | Groothandel in onderdelen en accessoires van auto's  | NO             | NO                            | 01/01/1993                   | 31/12/2007                  |
| 50302                                 | Kleinhandel in onderdelen en accessoires van auto's  | NO             | NO                            | 01/01/1993                   | 31/12/2007                  |
| 50400                                 | Handel in en onderhoud en reparatie van motorrijwielen en onderdelen en toebehoren van motorrijwielen      | NO             | NO                            | 01/01/1993                   | 31/12/2007                  |
| 50500                                 | Detailhandel in motorbrandstoffen  | NO             | NO                            | 01/01/1993                   | 31/12/2007                  |
| 51110                                 | Handelsbemiddeling in landbouwproducten, levende dieren, textielgrondstoffen en aanverwante halffabrikaten | NO             | NO                            | 01/01/1993                   | 31/12/2007                  |
| 51120                                 | Handelsbemiddeling in brandstoffen, ertsen, metalen en chemische producten                                 | NO             | NO                            | 01/01/1993                   | 31/12/2007                  |
| 51130                                 | Handelsbemiddeling in hout en bouwmaterialen   | NO             | NO                            | 01/01/1993                   | 31/12/2007                  |

| <b>Nomenclatuur geldig tot 2007/4</b> |  |                |                               |                              |                             |
|---------------------------------------|--|----------------|-------------------------------|------------------------------|-----------------------------|
| <b>Code</b>                           | <b>Omschrijving</b>  | <b>DmfAppl</b> | <b>Sociale Maribel RSZPPO</b> | <b>Begindatum geldigheid</b> | <b>Einddatum geldigheid</b> |
| 51140                                 | Handelsbemiddeling in machines, apparaten en werktuigen voor de industrie en in schepen en luchtvaartuigen | NO             | NO                            | 01/01/1993                   | 31/12/2007                  |
| 51150                                 | Handelsbemiddeling in meubels, huishoudelijke artikelen en ijzerwaren                                      | NO             | NO                            | 01/01/1993                   | 31/12/2007                  |
| 51160                                 | Handelsbemiddeling in textiel, kleding, schoeisel en artikelen van leer                                    | NO             | NO                            | 01/01/1993                   | 31/12/2007                  |
| 51170                                 | Handelsbemiddeling in voedings- en genotmiddelen   | NO             | NO                            | 01/01/1993                   | 31/12/2007                  |
| 51180                                 | Handelsbemiddeling gespecialiseerd in overige goederen, n.e.g.   | NO             | NO                            | 01/01/1993                   | 31/12/2007                  |
| 51190                                 | Handelsbemiddeling in goederen, algemeen assortiment   | NO             | NO                            | 01/01/1993                   | 31/12/2007                  |
| 51210                                 | Groothandel in granen, zaden en diervoeders  | NO             | NO                            | 01/01/1993                   | 31/12/2007                  |
| 51220                                 | Groothandel in bloemen en planten  | NO             | NO                            | 01/01/1993                   | 31/12/2007                  |
| 51230                                 | Groothandel in levende dieren  | NO             | NO                            | 01/01/1993                   | 31/12/2007                  |
| 51240                                 | Groothandel in huiden, vellen en leer  | NO             | NO                            | 01/01/1993                   | 31/12/2007                  |
| 51250                                 | Groothandel in ruwe tabak  | NO             | NO                            | 01/01/1993                   | 31/12/2007                  |
| 51310                                 | Groothandel in groenten en fruit   | NO             | NO                            | 01/01/1993                   | 31/12/2007                  |
| 51321                                 | Groothandel in vlees en vleeswaren, exclusief vlees van gevogelte en van wild                              | NO             | NO                            | 01/01/1993                   | 31/12/2007                  |
| 51322                                 | Groothandel in vlees van wild en van gevogelte   | NO             | NO                            | 01/01/1993                   | 31/12/2007                  |
| 51331                                 | Groothandel in zuivelproducten, eieren, spijsoliën en -vetten  | NO             | NO                            | 01/01/1993                   | 31/12/2007                  |
| 51332                                 | Groothandel in spijsoliën en -vetten   | NO             | NO                            | 01/01/1993                   | 31/12/2007                  |
| 51340                                 | Groothandel in dranken   | NO             | NO                            | 01/01/1993                   | 31/12/2007                  |
| 51350                                 | Groothandel in tabaksproducten   | NO             | NO                            | 01/01/1993                   | 31/12/2007                  |
| 51360                                 | Groothandel in suiker, chocolade en suikerwerk   | NO             | NO                            | 01/01/1993                   | 31/12/2007                  |
| 51370                                 | Groothandel in koffie, thee, cacao en specerijen   | NO             | NO                            | 01/01/1993                   | 31/12/2007                  |
| 51381                                 | Groothandel in vis, schaal- en schelpdieren  | NO             | NO                            | 01/01/1993                   | 31/12/2007                  |
| 51382                                 | Groothandel in aardappelproducten  | NO             | NO                            | 01/01/1993                   | 31/12/2007                  |
| 51383                                 | Groothandel in diervoeders met uitzondering van veevoerders  | NO             | NO                            | 01/01/1993                   | 31/12/2007                  |
| 51384                                 | Overige gespecialiseerde groothandel in voedingswaren  | NO             | NO                            | 01/01/1993                   | 31/12/2007                  |
| 51391                                 | Groothandel in diepvriesproducten  | NO             | NO                            | 01/01/1993                   | 31/12/2007                  |
| 51392                                 | Overige niet-gespecialiseerde groothandel in voedings- en genotmiddelen                                    | NO             | NO                            | 01/01/1993                   | 31/12/2007                  |
| 51410                                 | Groothandel in textiel   | NO             | NO                            | 01/01/1993                   | 31/12/2007                  |
| 51421                                 | Groothandel in kleding, kledingtoebehoren en bontartikelen   | NO             | NO                            | 01/01/1993                   | 31/12/2007                  |
| 51422                                 | Groothandel in schoeisel   | NO             | NO                            | 01/01/1993                   | 31/12/2007                  |
| 51430                                 | Groothandel in elektrische huishoudelijke apparaten en audio- en videoapparatuur                           | NO             | NO                            | 01/01/1993                   | 31/12/2007                  |
| 51441                                 | Groothandel in vaat- en glaswerk   | NO             | NO                            | 01/01/1993                   | 31/12/2007                  |
| 51442                                 | Groothandel in behang en onderhoudsproducten   | NO             | NO                            | 01/01/1993                   | 31/12/2007                  |
| 51450                                 | Groothandel in parfumerieën en cosmetica   | NO             | NO                            | 01/01/1993                   | 31/12/2007                  |

| <b>Nomenclatuur geldig tot 2007/4</b> |  |                |                               |                              |                             |
|---------------------------------------|--|----------------|-------------------------------|------------------------------|-----------------------------|
| <b>Code</b>                           | <b>Omschrijving</b>  | <b>DmfAppl</b> | <b>Sociale Maribel RSZPPO</b> | <b>Begindatum geldigheid</b> | <b>Einddatum geldigheid</b> |
| 51460                                 | Groothandel in farmaceutische producten  | NO             | NO                            | 01/01/1993                   | 31/12/2007                  |
| 51471                                 | Groothandel in meubels, niet-elektrische huishoudapparaten en vloerbedekking inclusief tapijten  | NO             | NO                            | 01/01/1993                   | 31/12/2007                  |
| 51472                                 | Groothandel in kranten, boeken en tijdschriften  | NO             | NO                            | 01/01/1993                   | 31/12/2007                  |
| 51473                                 | Groothandel in foto- en filmapparatuur en in overige optische artikelen  | NO             | NO                            | 01/01/1993                   | 31/12/2007                  |
| 51474                                 | Groothandel in horloges en uurwerken, artikelen van edele metalen en sieraden  | NO             | NO                            | 01/01/1993                   | 31/12/2007                  |
| 51475                                 | Groothandel in papierwaren, kantoor- en schoolbehoeften  | NO             | NO                            | 01/01/1993                   | 31/12/2007                  |
| 51476                                 | Groothandel in sport- en kampeerartikelen, rijwielen en onderdelen en toebehoren daarvan, spellen en speelgoed   | NO             | NO                            | 01/01/1993                   | 31/12/2007                  |
| 51477                                 | Groothandel in lederwaren en reisartikelen   | NO             | NO                            | 01/01/1993                   | 31/12/2007                  |
| 51478                                 | Overige groothandel in consumentenartikelen, n.e.g.  | NO             | NO                            | 01/01/1993                   | 31/12/2007                  |
| 51510                                 | Groothandel in vaste, vloeibare en gasvormige brandstoffen en aanverwante producten  | NO             | NO                            | 01/01/1993                   | 31/12/2007                  |
| 51520                                 | Groothandel in metalen en metaalertsen   | NO             | NO                            | 01/01/1993                   | 31/12/2007                  |
| 51531                                 | Groothandel in hout  | NO             | NO                            | 01/01/1993                   | 31/12/2007                  |
| 51532                                 | Groothandel in verf, vernis en bouwmaterialen, inclusief sanitair  | NO             | NO                            | 01/01/1993                   | 31/12/2007                  |
| 51541                                 | Groothandel in ijzerwaren  | NO             | NO                            | 01/01/1993                   | 31/12/2007                  |
| 51542                                 | Groothandel in loodgietersmateriaal en verwarmingsinstallaties   | NO             | NO                            | 01/01/1993                   | 31/12/2007                  |
| 51550                                 | Groothandel in chemische producten   | NO             | NO                            | 01/01/1993                   | 31/12/2007                  |
| 51561                                 | Groothandel in diamant   | NO             | NO                            | 01/01/1993                   | 31/12/2007                  |
| 51562                                 | Groothandel in overige intermediaire producten, n.e.g.   | NO             | NO                            | 01/01/1993                   | 31/12/2007                  |
| 51570                                 | Groothandel in afval en schroot  | NO             | NO                            | 01/01/1993                   | 31/12/2007                  |
| 51810                                 | Groothandel in gereedschapswerktuigen  | NO             | NO                            | 01/01/2003                   | 31/12/2007                  |
| 51820                                 | Groothandel in machines voor mijnbouw, de bouwnijverheid en de weg- en waterbouw   | NO             | NO                            | 01/01/2003                   | 31/12/2007                  |
| 51830                                 | Groothandel in machines voor de textielindustrie en in naai- en breimachines   | NO             | NO                            | 01/01/2003                   | 31/12/2007                  |
| 51840                                 | Groothandel in computers, randapparatuur en programmatuur  | NO             | NO                            | 01/01/2003                   | 31/12/2007                  |
| 51850                                 | Groothandel in overige kantoormachines en kantoorbenodigdheden   | NO             | NO                            | 01/01/2003                   | 31/12/2007                  |
| 51860                                 | Groothandel in overige elektronische delen en benodigdheden  | NO             | NO                            | 01/01/2003                   | 31/12/2007                  |
| 51871                                 | Groothandel in elektrisch materiaal inclusief installatiemateriaal   | NO             | NO                            | 01/01/2003                   | 31/12/2007                  |
| 51872                                 | Groothandel in vervoermiddelen met uitzondering van auto's, motorrijwielen en rijwielen, in meetapparaten en -instrumenten, in navigatieapparatuur en andere diverse machines en uitrusting voor de nijverheid, n.e.g. | NO             | NO                            | 01/01/2003                   | 31/12/2007                  |

| <b>Nomenclatuur geldig tot 2007/4</b> |  |                |                               |                              |                             |
|---------------------------------------|--|----------------|-------------------------------|------------------------------|-----------------------------|
| <b>Code</b>                           | <b>Omschrijving</b>  | <b>DmfAppl</b> | <b>Sociale Maribel RSZPPO</b> | <b>Begindatum geldigheid</b> | <b>Einddatum geldigheid</b> |
| 51873                                 | Groothandel in diverse machines en uitrusting voor handel en dienstverlening, n.e.g.   | NO             | NO                            | 01/01/2003                   | 31/12/2007                  |
| 51880                                 | Groothandel in machines, tractoren, werktuigen en toebehoren voor de landbouw  | NO             | NO                            | 01/01/2003                   | 31/12/2007                  |
| 51900                                 | Overige groothandel  | NO             | NO                            | 01/01/2003                   | 31/12/2007                  |
| 52111                                 | Niet-gespecialiseerde detailhandel in diepvriesproducten   | NO             | NO                            | 01/01/1993                   | 31/12/2007                  |
| 52112                                 | Niet-gespecialiseerde detailhandel in algemene voedingsmiddelen (verkoopsoppervlakte minder dan 100 m2)  | NO             | NO                            | 01/01/1993                   | 31/12/2007                  |
| 52113                                 | Superettes (verkoopsoppervlakte tussen 100 m2 en minder dan 400 m2)  | NO             | NO                            | 01/01/1993                   | 31/12/2007                  |
| 52114                                 | Supermarkten (verkoopsoppervlakte tussen 400 m2 en minder dan 2.500 m2)  | NO             | NO                            | 01/01/1993                   | 31/12/2007                  |
| 52115                                 | Hypermarkten (verkoopsopp. vanaf 2.500 m2)   | NO             | NO                            | 01/01/1993                   | 31/12/2007                  |
| 52116                                 | Overige niet-gespecialiseerde detailhandel in winkels in overwegend voedings- en genotmiddelen   | NO             | NO                            | 01/01/1993                   | 31/12/2007                  |
| 52121                                 | Grootwarenhuizen (verkoop van overwegend niet-voedingsmiddelen met verkoopsopp. vanaf 2.500 m2)  | NO             | NO                            | 01/01/1993                   | 31/12/2007                  |
| 52122                                 | Overige niet-gespecialiseerde detailhandel in winkels (verkoop van overwegend niet-voedingsmiddelen met verkoopsoppervlakte van minder dan 2.500 m2) | NO             | NO                            | 01/01/1993                   | 31/12/2007                  |
| 52210                                 | Detailhandel in groenten en fruit  | NO             | NO                            | 01/01/1993                   | 31/12/2007                  |
| 52220                                 | Detailhandel in vlees en vleeswaren  | NO             | NO                            | 01/01/1993                   | 31/12/2007                  |
| 52230                                 | Detailhandel in vis en schaal- en weekdieren   | NO             | NO                            | 01/01/1993                   | 31/12/2007                  |
| 52240                                 | Detailhandel in brood-, banketbakkerswerk en suikerwerk  | NO             | NO                            | 01/01/1993                   | 31/12/2007                  |
| 52250                                 | Detailhandel in alcoholische en andere dranken   | NO             | NO                            | 01/01/1993                   | 31/12/2007                  |
| 52260                                 | Detailhandel in tabaksproducten  | NO             | NO                            | 01/01/1993                   | 31/12/2007                  |
| 52271                                 | Detailhandel in zuivelproducten en eieren  | NO             | NO                            | 01/01/1993                   | 31/12/2007                  |
| 52272                                 | Overige detailhandel in voedings- en genotmiddelen in gespecialiseerde winkels, n.e.g.   | NO             | NO                            | 01/01/1993                   | 31/12/2007                  |
| 52310                                 | Apothekers   | NO             | NO                            | 01/01/1993                   | 31/12/2007                  |
| 52320                                 | Detailhandel in medische en orthopedische artikelen  | NO             | NO                            | 01/01/1993                   | 31/12/2007                  |
| 52330                                 | Detailhandel in cosmetica en toiletartikelen   | NO             | NO                            | 01/01/1993                   | 31/12/2007                  |
| 52410                                 | Detailhandel in textiel  | NO             | NO                            | 01/01/1993                   | 31/12/2007                  |
| 52421                                 | Detailhandel in bovenkleding voor heren, dames en kinderen (algemeen assortiment)  | NO             | NO                            | 01/01/1993                   | 31/12/2007                  |
| 52422                                 | Detailhandel in bovenkleding voor heren  | NO             | NO                            | 01/01/1993                   | 31/12/2007                  |
| 52423                                 | Detailhandel in bovenkleding voor dames  | NO             | NO                            | 01/01/1993                   | 31/12/2007                  |
| 52424                                 | Detailhandel in baby- en kinderkleding   | NO             | NO                            | 01/01/1993                   | 31/12/2007                  |
| 52425                                 | Detailhandel in onderkleding, lingerie, strand- en badkleding  | NO             | NO                            | 01/01/1993                   | 31/12/2007                  |
| 52426                                 | Detailhandel in kledingaccessoires   | NO             | NO                            | 01/01/1993                   | 31/12/2007                  |
| 52431                                 | Detailhandel in schoeisel  | NO             | NO                            | 01/01/1993                   | 31/12/2007                  |
| 52432                                 | Detailhandel in lederwaren en reisartikelen  | NO             | NO                            | 01/01/1993                   | 31/12/2007                  |

| <b>Nomenclatuur geldig tot 2007/4</b> |   |                |                               |                              |                             |
|---------------------------------------|---|----------------|-------------------------------|------------------------------|-----------------------------|
| <b>Code</b>                           | <b>Omschrijving</b>   | <b>DmfAppl</b> | <b>Sociale Maribel RSZPPO</b> | <b>Begindatum geldigheid</b> | <b>Einddatum geldigheid</b> |
| 52441                                 | Detailhandel in meubels   | NO             | NO                            | 01/01/1993                   | 31/12/2007                  |
| 52442                                 | Detailhandel in artikelen voor verlichting en woninginrichting  | NO             | NO                            | 01/01/1993                   | 31/12/2007                  |
| 52450                                 | Detailhandel in elektrische huishoudapparaten en in audio- en videoapparatuur   | NO             | NO                            | 01/01/1993                   | 31/12/2007                  |
| 52461                                 | Detailhandel in ijzerwaren, verf, bouwmaterialen (inclusief doe-het-zelfzaken) met een verkoopsoppervlakte van minder dan 400 m2  | NO             | NO                            | 01/01/1993                   | 31/12/2007                  |
| 52462                                 | Detailhandel in ijzerwaren, verf, bouwmaterialen en glas (inclusief doe-het-zelfzaken) met een verkoopsoppervlakte vanaf 400 m2.  | NO             | NO                            | 01/01/1993                   | 31/12/2007                  |
| 52470                                 | Detailhandel in boeken, kranten, tijdschriften en kantoorbehoeften  | NO             | NO                            | 01/01/1993                   | 31/12/2007                  |
| 52481                                 | Gespecialiseerde detailhandel in vaste en vloeibare brandstoffen  | NO             | NO                            | 01/01/1993                   | 31/12/2007                  |
| 52482                                 | Gespecialiseerde detailhandel in sport- en kampeerartikelen   | NO             | NO                            | 01/01/1993                   | 31/12/2007                  |
| 52483                                 | Gespecialiseerde detailhandel in bloemen en planten, zaden en kunstmeststoffen  | NO             | NO                            | 01/01/1993                   | 31/12/2007                  |
| 52484                                 | Gespecialiseerde detailhandel in uurwerken en sieradenhorloges en sieraden  | NO             | NO                            | 01/01/1993                   | 31/12/2007                  |
| 52485                                 | Gespecialiseerde detailhandel in optische en fotografische artikelen, foto- en filmapparatuur, optische en precisie-instrumenten  | NO             | NO                            | 01/01/1993                   | 31/12/2007                  |
| 52486                                 | Gespecialiseerde detailhandel in behang, vloerbedekking, vloerkleden en tapijt  | NO             | NO                            | 01/01/1993                   | 31/12/2007                  |
| 52487                                 | Gespecialiseerde detailhandel in kantoor machines en -meubelen, computers en standaardprogrammatuur en telecommunicatieapparatuur | NO             | NO                            | 01/01/1993                   | 31/12/2007                  |
| 52488                                 | Gespecialiseerde detailhandel in drogisterijartikelen en onderhoudsproducten  | NO             | NO                            | 01/01/1993                   | 31/12/2007                  |
| 52489                                 | Gespecialiseerde detailhandel in spellen en speelgoed   | NO             | NO                            | 01/01/1993                   | 31/12/2007                  |
| 52491                                 | Gespecialiseerde detailhandel in wapens en munitie  | NO             | NO                            | 01/01/1993                   | 31/12/2007                  |
| 52492                                 | Gespecialiseerde detailhandel in rijwielen  | NO             | NO                            | 01/01/1993                   | 31/12/2007                  |
| 52493                                 | Gespecialiseerde detailhandel in kinderwagens   | NO             | NO                            | 01/01/1993                   | 31/12/2007                  |
| 52494                                 | Gespecialiseerde detailhandel in naai- en breimachines  | NO             | NO                            | 01/01/1993                   | 31/12/2007                  |
| 52495                                 | Gespecialiseerde detailhandel in postzegels en munten   | NO             | NO                            | 01/01/1993                   | 31/12/2007                  |
| 52496                                 | Gespecialiseerde detailhandel in huisdieren, voedsel voor huisdieren en benodigheden daarvoor                                     | NO             | NO                            | 01/01/1993                   | 31/12/2007                  |
| 52497                                 | Gespecialiseerde detailhandel in souvenirs, ambachtelijke producten en religieuze artikelen                                       | NO             | NO                            | 01/01/1993                   | 31/12/2007                  |
| 52498                                 | Overige gespecialiseerde detailhandel in artikelen, andere dan voedingsmiddelen, n.e.g.   | NO             | NO                            | 01/01/1993                   | 31/12/2007                  |
| 52501                                 | Detailhandel in antiques  | NO             | NO                            | 01/01/1993                   | 31/12/2007                  |
| 52502                                 | Detailhandel in tweedehandsgoederen   | NO             | NO                            | 01/01/1993                   | 31/12/2007                  |
| 52610                                 | Postorderbedrijven  | NO             | NO                            | 01/01/1993                   | 31/12/2007                  |

| <b>Nomenclatuur geldig tot 2007/4</b> |  |                |                               |                              |                             |
|---------------------------------------|--|----------------|-------------------------------|------------------------------|-----------------------------|
| <b>Code</b>                           | <b>Omschrijving</b>  | <b>DmfAppl</b> | <b>Sociale Maribel RSZPPO</b> | <b>Begindatum geldigheid</b> | <b>Einddatum geldigheid</b> |
| 52621                                 | Markt- en straathandel in voedingsmiddelen                         | NO             | NO                            | 01/01/1993                   | 31/12/2007                  |
| 52622                                 | Markt- en straathandel in kleding en textielwaren                  | NO             | NO                            | 01/01/1993                   | 31/12/2007                  |
| 52623                                 | Overige markt- en straathandel                                     | NO             | NO                            | 01/01/1993                   | 31/12/2007                  |
| 52630                                 | Overige detailhandel, niet in winkels                              | NO             | NO                            | 01/01/1993                   | 31/12/2007                  |
| 52710                                 | Reparatie van laarzen, schoenen en overige artikelen van leer      | NO             | NO                            | 01/01/1993                   | 31/12/2007                  |
| 52720                                 | Reparatie van elektrische huishoudapparaten                        | NO             | NO                            | 01/01/1993                   | 31/12/2007                  |
| 52730                                 | Reparatie van uurwerken, horloges en sieraden                      | NO             | NO                            | 01/01/1993                   | 31/12/2007                  |
| 52740                                 | Overige reparaties, n.e.g.   | NO             | NO                            | 01/01/1993                   | 31/12/2007                  |
| 55101                                 | Hotels en motels, met restaurant                                   | NO             | NO                            | 01/01/2003                   | 31/12/2007                  |
| 55102                                 | Hotels en motels, zonder restaurant                                | NO             | NO                            | 01/01/2003                   | 31/12/2007                  |
| 55210                                 | Jeugdherbergen en berghutten                                       | YES            | NO                            | 01/01/1993                   | 31/12/2007                  |
| 55220                                 | Kampeertreinen   | YES            | NO                            | 01/01/1993                   | 31/12/2007                  |
| 55231                                 | Vakantiecentra en vakantie dorpen                                  | YES            | YES                           | 01/01/1993                   | 31/12/2007                  |
| 55232                                 | Verschaffen van overig logies voor kortstondig verblijf            | NO             | NO                            | 01/01/1993                   | 31/12/2007                  |
| 55233                                 | Verschaffen van collectief logies, exclusief logies voor toeristen | NO             | NO                            | 01/01/1993                   | 31/12/2007                  |
| 55301                                 | Restaurants van het traditionele type                              | NO             | NO                            | 01/01/1993                   | 31/12/2007                  |
| 55302                                 | Fastfoodzaken, snackbars, frituren en dergelijke                   | NO             | NO                            | 01/01/1993                   | 31/12/2007                  |
| 55401                                 | Cafés  | NO             | NO                            | 01/01/1993                   | 31/12/2007                  |
| 55402                                 | Discotheken, dancings en dergelijke                                | NO             | NO                            | 01/01/1993                   | 31/12/2007                  |
| 55510                                 | Kantines   | NO             | NO                            | 01/01/1993                   | 31/12/2007                  |
| 55521                                 | Catering   | NO             | NO                            | 01/01/1993                   | 31/12/2007                  |
| 55522                                 | Uitzendkoks en verzorgen van feesten en recepties                  | NO             | NO                            | 01/01/1993                   | 31/12/2007                  |
| 60100                                 | Vervoer per spoor  | NO             | NO                            | 01/01/1993                   | 31/12/2007                  |
| 60211                                 | Stedelijk en voorstedelijk personenvervoer                         | NO             | NO                            | 01/01/1993                   | 31/12/2007                  |
| 60212                                 | Overig personenvervoer volgens een dienstregeling                  | NO             | NO                            | 01/01/1993                   | 31/12/2007                  |
| 60220                                 | Exploitatie van taxi's   | NO             | NO                            | 01/01/1993                   | 31/12/2007                  |
| 60230                                 | Overig vervoer van personen te land                                | NO             | NO                            | 01/01/1993                   | 31/12/2007                  |
| 60241                                 | Verhuisdiensten  | NO             | NO                            | 01/01/1993                   | 31/12/2007                  |
| 60242                                 | Goederenvervoer over de weg  | NO             | NO                            | 01/01/1993                   | 31/12/2007                  |
| 60243                                 | Verhuur van vrachtwagens met bestuurder                            | NO             | NO                            | 01/01/1993                   | 31/12/2007                  |
| 60300                                 | Vervoer via pijpleidingen  | NO             | NO                            | 01/01/1993                   | 31/12/2007                  |
| 61100                                 | Zee- en kustvaart  | NO             | NO                            | 01/01/1993                   | 31/12/2007                  |
| 61200                                 | Binnenvaart  | NO             | NO                            | 01/01/1993                   | 31/12/2007                  |
| 62100                                 | Luchtvaart volgens dienstregeling                                  | NO             | NO                            | 01/01/1993                   | 31/12/2007                  |
| 62200                                 | Luchtvaart zonder dienstregeling                                   | NO             | NO                            | 01/01/1993                   | 31/12/2007                  |
| 62300                                 | Ruimtevaart  | NO             | NO                            | 01/01/1993                   | 31/12/2007                  |
| 63111                                 | Vrachtbehandeling in zeehavens                                     | NO             | NO                            | 01/01/1993                   | 31/12/2007                  |
| 63112                                 | Overige vrachtbehandeling  | NO             | NO                            | 01/01/1993                   | 31/12/2007                  |
| 63121                                 | Opslag in koelpakhuizen  | NO             | NO                            | 01/01/1993                   | 31/12/2007                  |

| <b>Nomenclatuur geldig tot 2007/4</b> |  |                |                               |                              |                             |
|---------------------------------------|--|----------------|-------------------------------|------------------------------|-----------------------------|
| <b>Code</b>                           | <b>Omschrijving</b>  | <b>DmfAppl</b> | <b>Sociale Maribel RSZPPO</b> | <b>Begindatum geldigheid</b> | <b>Einddatum geldigheid</b> |
| 63122                                 | Overige opslag   | NO             | NO                            | 01/01/1993                   | 31/12/2007                  |
| 63210                                 | Overige ondersteunende activiteiten i.v.m. het vervoer te land           | NO             | NO                            | 01/01/1993                   | 31/12/2007                  |
| 63220                                 | Overige ondersteunende activiteiten i.v.m. het vervoer over water        | YES            | NO                            | 01/01/1993                   | 31/12/2007                  |
| 63230                                 | Overige ondersteunende activiteiten i.v.m. de luchtvaart                 | YES            | NO                            | 01/01/1993                   | 31/12/2007                  |
| 63301                                 | Reisbureaus  | NO             | NO                            | 01/01/1993                   | 31/12/2007                  |
| 63302                                 | Reisorganisatoren  | NO             | NO                            | 01/01/1993                   | 31/12/2007                  |
| 63303                                 | Reisbegeleiders en gidsen, toeristische informatiediensten en dergelijke | YES            | YES                           | 01/01/1993                   | 31/12/2007                  |
| 63401                                 | Expeditiekantoren  | NO             | NO                            | 01/01/1993                   | 31/12/2007                  |
| 63402                                 | Bevrachting  | NO             | NO                            | 01/01/1993                   | 31/12/2007                  |
| 63403                                 | Scheepsagenturen   | NO             | NO                            | 01/01/1993                   | 31/12/2007                  |
| 63404                                 | Douaneagentschappen  | NO             | NO                            | 01/01/1993                   | 31/12/2007                  |
| 63405                                 | Vervoersbemiddeling  | NO             | NO                            | 01/01/1993                   | 31/12/2007                  |
| 63406                                 | Overige activiteiten i.v.m. de organisatie van het vrachtvervoer         | NO             | NO                            | 01/01/1993                   | 31/12/2007                  |
| 64110                                 | Nationale posteries  | NO             | NO                            | 01/01/1993                   | 31/12/2007                  |
| 64120                                 | Koeriers, exclusief de nationale posteries                               | NO             | NO                            | 01/01/1993                   | 31/12/2007                  |
| 64200                                 | Telecommunicatie   | YES            | NO                            | 01/01/1993                   | 31/12/2007                  |
| 64201                                 | Regie van telegraaf en telefoon - Belgacom                               | NO             | NO                            | 01/01/1993                   | 31/12/2007                  |
| 64202                                 | Telecommunicatie n.e.g., teledistributie inbegrepen                      | YES            | NO                            | 01/01/1993                   | 31/12/2007                  |
| 65110                                 | Centrale banken  | NO             | NO                            | 01/01/1993                   | 31/12/2007                  |
| 65120                                 | Overige geldscheppende financiële instellingen                           | NO             | NO                            | 01/01/2003                   | 31/12/2007                  |
| 65210                                 | Financiële leasing   | NO             | NO                            | 01/01/1993                   | 31/12/2007                  |
| 65221                                 | Verbruikskrediet   | NO             | NO                            | 01/01/1993                   | 31/12/2007                  |
| 65222                                 | Overige kredietverstrekking  | YES            | NO                            | 01/01/1993                   | 31/12/2007                  |
| 65223                                 | Factoring  | NO             | NO                            | 01/01/2003                   | 31/12/2007                  |
| 65231                                 | Financiële holdings  | NO             | NO                            | 01/01/1993                   | 31/12/2007                  |
| 65233                                 | Beursvennootschappen   | NO             | NO                            | 01/01/1993                   | 31/12/2007                  |
| 65234                                 | Portefeuillemaatschappijen   | NO             | NO                            | 01/01/1993                   | 31/12/2007                  |
| 65235                                 | Instellingen voor collectieve belegging                                  | NO             | NO                            | 01/01/1993                   | 31/12/2007                  |
| 65236                                 | Overige financiële instellingen, n.e.g.                                  | NO             | NO                            | 01/01/1993                   | 31/12/2007                  |
| 66011                                 | Rechtstreekse verzekeringsverrichtingen leven                            | NO             | NO                            | 01/01/1993                   | 31/12/2007                  |
| 66012                                 | Aangenomen herverzekeringen leven  | NO             | NO                            | 01/01/1993                   | 31/12/2007                  |
| 66013                                 | Gemengde verzekeringsondernemingen, overwegend leven                     | NO             | NO                            | 01/01/1993                   | 31/12/2007                  |
| 66020                                 | Pensioenfondsen  | NO             | NO                            | 01/01/1993                   | 31/12/2007                  |
| 66031                                 | Rechtstreekse verzekeringsverrichtingen niet-leven                       | NO             | NO                            | 01/01/1993                   | 31/12/2007                  |
| 66032                                 | Aangenomen herverzekeringen niet-leven                                   | NO             | NO                            | 01/01/1993                   | 31/12/2007                  |
| 66033                                 | Gemengde verzekeringsondernemingen, overwegend niet-leven                | NO             | NO                            | 01/01/1993                   | 31/12/2007                  |

| <b>Nomenclatuur geldig tot 2007/4</b> |  |                |                               |                              |                             |
|---------------------------------------|--|----------------|-------------------------------|------------------------------|-----------------------------|
| <b>Code</b>                           | <b>Omschrijving</b>  | <b>DmfAppl</b> | <b>Sociale Maribel RSZPPO</b> | <b>Begindatum geldigheid</b> | <b>Einddatum geldigheid</b> |
| 67110                                 | Beheer van financiële beurzen  | NO             | NO                            | 01/01/1993                   | 31/12/2007                  |
| 67120                                 | Effectenhandel en vermogensbeheer  | NO             | NO                            | 01/01/1993                   | 31/12/2007                  |
| 67130                                 | Ondersteunende activiteiten i.v.m. financiële instellingen, n.e.g.   | NO             | NO                            | 01/01/1993                   | 31/12/2007                  |
| 67201                                 | Verzekeringsmakelaars en -agenten  | NO             | NO                            | 01/01/1993                   | 31/12/2007                  |
| 67202                                 | Schade- en risico- experts   | NO             | NO                            | 01/01/1993                   | 31/12/2007                  |
| 67203                                 | Overige hulpbedrijven i.v.m. het verzekeringswezen   | NO             | NO                            | 01/01/1993                   | 31/12/2007                  |
| 70111                                 | Projectontwikkeling voor woningbouw  | NO             | NO                            | 01/01/1993                   | 31/12/2007                  |
| 70112                                 | Projectontwikkeling voor kantoorbouw   | NO             | NO                            | 01/01/1993                   | 31/12/2007                  |
| 70113                                 | Projectontwikkeling voor infrastructuurwerken  | NO             | NO                            | 01/01/1993                   | 31/12/2007                  |
| 70120                                 | Handel in onroerend goed   | NO             | NO                            | 01/01/1993                   | 31/12/2007                  |
| 70201                                 | Verhuur van woningen, exclusief sociale woningen   | NO             | NO                            | 01/01/1993                   | 31/12/2007                  |
| 70202                                 | Verhuur van sociale woningen   | YES            | NO                            | 01/01/1993                   | 31/12/2007                  |
| 70203                                 | Verhuur van niet-residentiële gebouwen   | NO             | NO                            | 01/01/1993                   | 31/12/2007                  |
| 70204                                 | Verhuur van terreinen  | NO             | NO                            | 01/01/1993                   | 31/12/2007                  |
| 70311                                 | Bemiddeling bij de aankoop, verkoop en verhuur van onroerend goed  | NO             | NO                            | 01/01/1993                   | 31/12/2007                  |
| 70312                                 | Schatten en evalueren van onroerend goed   | NO             | NO                            | 01/01/1993                   | 31/12/2007                  |
| 70321                                 | Beheer van residentiële gebouwen   | NO             | NO                            | 01/01/1993                   | 31/12/2007                  |
| 70322                                 | Beheer van overig onroerend goed   | NO             | NO                            | 01/01/1993                   | 31/12/2007                  |
| 71100                                 | Verhuur van auto's   | NO             | NO                            | 01/01/1993                   | 31/12/2007                  |
| 71210                                 | Verhuur van overige transportmiddelen voor vervoer te land   | NO             | NO                            | 01/01/1993                   | 31/12/2007                  |
| 71220                                 | Verhuur van schepen  | NO             | NO                            | 01/01/1993                   | 31/12/2007                  |
| 71230                                 | Verhuur van luchtvaartuigen  | NO             | NO                            | 01/01/1993                   | 31/12/2007                  |
| 71310                                 | Verhuur van landbouwmachines en -werktuigen  | NO             | NO                            | 01/01/1993                   | 31/12/2007                  |
| 71320                                 | Verhuur van machines en installaties voor de bouwnijverheid  | NO             | NO                            | 01/01/1993                   | 31/12/2007                  |
| 71330                                 | Verhuur van kantoorcomputers en computers  | NO             | NO                            | 01/01/1993                   | 31/12/2007                  |
| 71340                                 | Verhuur van overige machines en werktuigen, n.e.g.   | NO             | NO                            | 01/01/1993                   | 31/12/2007                  |
| 71401                                 | Verhuur van machines, apparatuur en handgereedschap voor doe-het-zelvers   | NO             | NO                            | 01/01/1993                   | 31/12/2007                  |
| 71402                                 | Verhuur van videocassettes en -banden, dvd's, cd's en grammofonplaten  | NO             | NO                            | 01/01/1993                   | 31/12/2007                  |
| 71403                                 | Verhuur van televisietoestellen en andere audio- en videoapparatuur  | NO             | NO                            | 01/01/1993                   | 31/12/2007                  |
| 71404                                 | Verhuur van vaat- en glaswerk, keuken- en tafelgerei, elektrische huishoudapparaten en huishoudelijke benodigheden, enz. | NO             | NO                            | 01/01/1993                   | 31/12/2007                  |
| 71405                                 | Verhuur van textiel, kleding en schoeisel  | NO             | NO                            | 01/01/1993                   | 31/12/2007                  |
| 71406                                 | Verhuur van sport- en kampeerartikelen   | NO             | NO                            | 01/01/1993                   | 31/12/2007                  |
| 71407                                 | Verhuur van medisch en paramedisch materieel   | NO             | NO                            | 01/01/1993                   | 31/12/2007                  |

| <b>Nomenclatuur geldig tot 2007/4</b> |   |                |                               |                              |                             |
|---------------------------------------|---|----------------|-------------------------------|------------------------------|-----------------------------|
| <b>Code</b>                           | <b>Omschrijving</b>   | <b>DmfAppl</b> | <b>Sociale Maribel RSZPPO</b> | <b>Begindatum geldigheid</b> | <b>Einddatum geldigheid</b> |
| 71408                                 | Verhuur van overige roerende goederen voor persoonlijk of huishoudelijk gebruik, n.e.g. | NO             | NO                            | 01/01/1993                   | 31/12/2007                  |
| 72100                                 | Computeradviesbureaus   | NO             | NO                            | 01/01/1993                   | 31/12/2007                  |
| 72210                                 | Uitgeverijen van programmatuur  | YES            | NO                            | 01/01/2003                   | 31/12/2007                  |
| 72220                                 | Overige advisering in verband met programmatuur en levering van programmatuur           | YES            | NO                            | 01/01/2003                   | 31/12/2007                  |
| 72300                                 | Gegevensverwerking  | NO             | NO                            | 01/01/1993                   | 31/12/2007                  |
| 72400                                 | Databanken  | NO             | NO                            | 01/01/1993                   | 31/12/2007                  |
| 72500                                 | Onderhoud en reparatie van computers en van boekhoud- en overige kantoormachines        | NO             | NO                            | 01/01/1993                   | 31/12/2007                  |
| 72600                                 | Overige activiteiten in verband met computers   | NO             | NO                            | 01/01/1993                   | 31/12/2007                  |
| 73100                                 | Speur- en ontwikkelingswerk op natuurwetenschappelijk gebied                            | YES            | NO                            | 01/01/1993                   | 31/12/2007                  |
| 73200                                 | Speur- en ontwikkelingswerk i.v.m. sociale en geesteswetenschappen                      | YES            | NO                            | 01/01/1993                   | 31/12/2007                  |
| 74111                                 | Advocatenkantoor en juridische adviseurs  | NO             | NO                            | 01/01/1993                   | 31/12/2007                  |
| 74112                                 | Notariskantoor  | NO             | NO                            | 01/01/1993                   | 31/12/2007                  |
| 74113                                 | Deurwaarderskantoor   | NO             | NO                            | 01/01/1993                   | 31/12/2007                  |
| 74114                                 | Overige rechtskundige dienstverlening   | NO             | NO                            | 01/01/1993                   | 31/12/2007                  |
| 74121                                 | Boekhouders   | NO             | NO                            | 01/01/1993                   | 31/12/2007                  |
| 74122                                 | Accountants   | NO             | NO                            | 01/01/1993                   | 31/12/2007                  |
| 74123                                 | Bedrijfsrevisoren   | NO             | NO                            | 01/01/1993                   | 31/12/2007                  |
| 74124                                 | Belastingconsulenten  | NO             | NO                            | 01/01/1993                   | 31/12/2007                  |
| 74131                                 | Marktonderzoekbureaus   | NO             | NO                            | 01/01/1993                   | 31/12/2007                  |
| 74132                                 | Organisatie van opiniepeilingen   | NO             | NO                            | 01/01/1993                   | 31/12/2007                  |
| 74141                                 | Public relationsbureaus   | NO             | NO                            | 01/01/1993                   | 31/12/2007                  |
| 74142                                 | Overige adviesbureaus op het gebied van bedrijfsvoering en beheer                       | NO             | NO                            | 01/01/1993                   | 31/12/2007                  |
| 74151                                 | Managementactiviteiten van holdings   | NO             | NO                            | 01/01/1993                   | 31/12/2007                  |
| 74152                                 | Coördinatiecentra   | NO             | NO                            | 01/01/1993                   | 31/12/2007                  |
| 74201                                 | Architecten   | NO             | NO                            | 01/01/1993                   | 31/12/2007                  |
| 74202                                 | Landmeters  | NO             | NO                            | 01/01/1993                   | 31/12/2007                  |
| 74203                                 | Technische studiën en ingenieursactiviteiten  | NO             | NO                            | 01/01/1993                   | 31/12/2007                  |
| 74301                                 | Automobielininspectie en overige diagnosecentra voor auto's                             | NO             | NO                            | 01/01/1993                   | 31/12/2007                  |
| 74302                                 | Technische testen en analyses   | NO             | NO                            | 01/01/1993                   | 31/12/2007                  |
| 74401                                 | Publiciteitsagentschappen   | NO             | NO                            | 01/01/1993                   | 31/12/2007                  |
| 74402                                 | Beheer van publiciteitsdragers  | NO             | NO                            | 01/01/1993                   | 31/12/2007                  |
| 74403                                 | Etaleurs en dergelijke  | NO             | NO                            | 01/01/1993                   | 31/12/2007                  |
| 74501                                 | Personeelsselectie en plaatsing   | NO             | NO                            | 01/01/1993                   | 31/12/2007                  |
| 74502                                 | Interimkantoren en tijdelijke tewerkstelling  | NO             | NO                            | 01/01/1993                   | 31/12/2007                  |
| 74503                                 | Agentschappen voor fotomodellen, mannequins, hostessen en dergelijke                    | NO             | NO                            | 01/01/1993                   | 31/12/2007                  |

| <b>Nomenclatuur geldig tot 2007/4</b> |   |                |                               |                              |                             |
|---------------------------------------|---|----------------|-------------------------------|------------------------------|-----------------------------|
| <b>Code</b>                           | <b>Omschrijving</b>   | <b>DmfAppl</b> | <b>Sociale Maribel RSZPPO</b> | <b>Begindatum geldigheid</b> | <b>Einddatum geldigheid</b> |
| 74601                                 | Bewakingsbedrijven en beveiligingsdiensten  | NO             | NO                            | 01/01/1993                   | 31/12/2007                  |
| 74602                                 | Opsporingsdiensten en detectivebureaus  | NO             | NO                            | 01/01/1993                   | 31/12/2007                  |
| 74700                                 | Industriële reiniging   | NO             | NO                            | 01/01/1993                   | 31/12/2007                  |
| 74811                                 | Fotostudio's en overige fotografische activiteiten  | NO             | NO                            | 01/01/1993                   | 31/12/2007                  |
| 74812                                 | Fotolaboratoria   | NO             | NO                            | 01/01/1993                   | 31/12/2007                  |
| 74820                                 | Verpakkingsbedrijven  | NO             | NO                            | 01/01/1993                   | 31/12/2007                  |
| 74851                                 | Secretariaten   | NO             | NO                            | 01/01/2003                   | 31/12/2007                  |
| 74852                                 | Vertaaldiensten en tolken   | NO             | NO                            | 01/01/2003                   | 31/12/2007                  |
| 74853                                 | Behandeling van post  | NO             | NO                            | 01/01/2003                   | 31/12/2007                  |
| 74854                                 | Sociale secretariaten   | NO             | NO                            | 01/01/2003                   | 31/12/2007                  |
| 74855                                 | Overige activiteiten i.v.m. administratie, n.e.g.   | NO             | NO                            | 01/01/2003                   | 31/12/2007                  |
| 74860                                 | Call-centers  | NO             | NO                            | 01/01/2003                   | 31/12/2007                  |
| 74871                                 | De organisatie van diverse particuliere markten, inclusief rommelmarkten  | NO             | NO                            | 01/01/2003                   | 31/12/2007                  |
| 74872                                 | Organisatie van salons, tentoonstellingen en beurzen  | NO             | NO                            | 01/01/2003                   | 31/12/2007                  |
| 74873                                 | Incassobureaus en onderzoek naar de kredietwaardigheid  | NO             | NO                            | 01/01/2003                   | 31/12/2007                  |
| 74874                                 | Binnenhuisarchitecten   | NO             | NO                            | 01/01/2003                   | 31/12/2007                  |
| 74875                                 | Bedrijvencentra   | NO             | NO                            | 01/01/2003                   | 31/12/2007                  |
| 74876                                 | Activiteiten i.v.m. waardebonnen, korting- en premiezegels  | NO             | NO                            | 01/01/2003                   | 31/12/2007                  |
| 74877                                 | Ontwerpen van textielpatronen, kleding, juwelen, meubels en decoratieartikelen  | NO             | NO                            | 01/01/2003                   | 31/12/2007                  |
| 74878                                 | Impresariaten en theateragentschappen   | NO             | NO                            | 01/01/2003                   | 31/12/2007                  |
| 74879                                 | Overige zakelijke dienstverlening, n.e.g.   | NO             | NO                            | 01/01/2003                   | 31/12/2007                  |
| 75111                                 | Centrale overheid   | NO             | NO                            | 01/01/1993                   | 31/12/2007                  |
| 75112                                 | Overheden van gemeenschappen en gewesten  | YES            | NO                            | 01/01/1993                   | 31/12/2007                  |
| 75113                                 | Provinciale overheid  | YES            | NO                            | 01/01/1993                   | 31/12/2007                  |
| 75114                                 | Gemeentelijke overheid, exclusief O.C.M.W.  | YES            | NO                            | 01/01/1993                   | 31/12/2007                  |
| 75115                                 | O.C.M.W.'s  | YES            | YES                           | 01/01/1993                   | 31/12/2007                  |
| 75116                                 | Intercommunales van algemeen bestuur  | YES            | NO                            | 01/01/1993                   | 31/12/2007                  |
| 75120                                 | Activiteiten van openbare instellingen m.b.t. gezondheidszorg, milieu, onderwijs, cultuur en andere sociale aangelegenheden | YES            | NO                            | 01/01/1993                   | 31/12/2007                  |
| 75130                                 | Activiteiten van openbare instellingen m.b.t. economische aangelegenheden   | YES            | NO                            | 01/01/1993                   | 31/12/2007                  |
| 75140                                 | Ondersteunende activiteiten voor overheidsbesturen  | YES            | NO                            | 01/01/1993                   | 31/12/2007                  |
| 75210                                 | Buitenlandse zaken  | NO             | NO                            | 01/01/1993                   | 31/12/2007                  |
| 75220                                 | Defensie  | NO             | NO                            | 01/01/1993                   | 31/12/2007                  |
| 75231                                 | Rechtbanken   | NO             | NO                            | 01/01/1993                   | 31/12/2007                  |
| 75232                                 | Gevangenen en andere strafinrichtingen  | NO             | NO                            | 01/01/1993                   | 31/12/2007                  |
| 75233                                 | Overige activiteiten i.v.m. justitie  | NO             | NO                            | 01/01/1993                   | 31/12/2007                  |

| <b>Nomenclatuur geldig tot 2007/4</b> |   |                |                               |                              |                             |
|---------------------------------------|---|----------------|-------------------------------|------------------------------|-----------------------------|
| <b>Code</b>                           | <b>Omschrijving</b>   | <b>DmfAppl</b> | <b>Sociale Maribel RSZPPO</b> | <b>Begindatum geldigheid</b> | <b>Einddatum geldigheid</b> |
| 75241                                 | Veiligheidsdiensten   | NO             | NO                            | 01/01/1993                   | 31/12/2007                  |
| 75242                                 | Rijkswacht  | NO             | NO                            | 01/01/1993                   | 31/12/2007                  |
| 75243                                 | Politie   | NO             | NO                            | 01/01/1993                   | 31/12/2007                  |
| 75244                                 | Federale Politie  | NO             | NO                            | 01/01/2003                   | 31/12/2007                  |
| 75245                                 | Lokale Politie  | YES            | NO                            | 01/01/2003                   | 31/12/2007                  |
| 75250                                 | Civiele bescherming en brandweer  | YES            | NO                            | 01/01/1993                   | 31/12/2007                  |
| 75301                                 | Verplichte sociale verzekering, exclusief de ziekenfondsen  | NO             | NO                            | 01/01/1993                   | 31/12/2007                  |
| 75302                                 | Ziekenfondsen en verzorgingskassen  | NO             | NO                            | 01/01/1993                   | 31/12/2007                  |
| 75303                                 | Overige instellingen van de sociale zekerheid   | NO             | NO                            | 01/01/2003                   | 31/12/2007                  |
| 80101                                 | Basisonderwijs ingericht door de Gemeenschappen   | NO             | NO                            | 01/01/1993                   | 31/12/2007                  |
| 80102                                 | Provinciaal basisonderwijs  | YES            | NO                            | 01/01/1993                   | 31/12/2007                  |
| 80103                                 | Gemeentelijk basisonderwijs   | YES            | NO                            | 01/01/1993                   | 31/12/2007                  |
| 80104                                 | Vrij gesubsidieerd basisonderwijs   | NO             | NO                            | 01/01/1993                   | 31/12/2007                  |
| 80105                                 | Internationaal basisonderwijs   | NO             | NO                            | 01/01/1993                   | 31/12/2007                  |
| 80109                                 | Basis- en kleuteronderwijs waaraan de codes 80.101 tot en met 80.105 niet kunnen worden toegekend.    | NO             | NO                            | 01/01/2003                   | 31/12/2007                  |
| 80211                                 | Algemeen voortgezet onderwijs ingericht door de Gemeenschappen  | NO             | NO                            | 01/01/1993                   | 31/12/2007                  |
| 80212                                 | Provinciaal algemeen voortgezet onderwijs   | YES            | NO                            | 01/01/1993                   | 31/12/2007                  |
| 80213                                 | Gemeentelijk algemeen voortgezet onderwijs  | YES            | NO                            | 01/01/1993                   | 31/12/2007                  |
| 80214                                 | Vrij gesubsidieerd algemeen voortgezet onderwijs  | NO             | NO                            | 01/01/1993                   | 31/12/2007                  |
| 80215                                 | Internationaal algemeen voortgezet onderwijs  | NO             | NO                            | 01/01/1993                   | 31/12/2007                  |
| 80216                                 | Algemeen voortgezet onderwijs ingericht door de gewapende machten                                     | NO             | NO                            | 01/01/1993                   | 31/12/2007                  |
| 80219                                 | Algemeen voortgezet onderwijs waaraan de codes 80.211 tot en met 80.216 niet kunnen worden toegekend. | NO             | NO                            | 01/01/2003                   | 31/12/2007                  |
| 80221                                 | Voortgezet technisch en beroepsonderwijs ingericht door de Gemeenschappen                             | NO             | NO                            | 01/01/1993                   | 31/12/2007                  |
| 80222                                 | Provinciaal voortgezet technisch en beroepsonderwijs  | YES            | NO                            | 01/01/1993                   | 31/12/2007                  |
| 80223                                 | Gemeentelijk voortgezet technisch en beroepsonderwijs   | YES            | NO                            | 01/01/1993                   | 31/12/2007                  |
| 80224                                 | Vrij gesubsidieerd voortgezet technisch en beroepsonderwijs   | NO             | NO                            | 01/01/1993                   | 31/12/2007                  |
| 80225                                 | Internationaal voortgezet technisch en beroepsonderwijs   | NO             | NO                            | 01/01/1993                   | 31/12/2007                  |
| 80226                                 | Voortgezet technisch en beroepsonderwijs ingericht door de gewapende machten                          | NO             | NO                            | 01/01/1993                   | 31/12/2007                  |
| 80301                                 | Hoger onderwijs ingericht door de Gemeenschappen  | NO             | NO                            | 01/01/1993                   | 31/12/2007                  |
| 80302                                 | Provinciaal hoger onderwijs   | YES            | NO                            | 01/01/1993                   | 31/12/2007                  |
| 80303                                 | Gemeentelijk hoger onderwijs  | YES            | NO                            | 01/01/1993                   | 31/12/2007                  |
| 80304                                 | Vrij gesubsidieerd hoger onderwijs  | NO             | NO                            | 01/01/1993                   | 31/12/2007                  |
| 80305                                 | Internationaal hoger onderwijs  | NO             | NO                            | 01/01/1993                   | 31/12/2007                  |
| 80306                                 | Hoger onderwijs ingericht door de gewapende machten   | NO             | NO                            | 01/01/1993                   | 31/12/2007                  |

| <b>Nomenclatuur geldig tot 2007/4</b> |  |                |                               |                              |                             |
|---------------------------------------|--|----------------|-------------------------------|------------------------------|-----------------------------|
| <b>Code</b>                           | <b>Omschrijving</b>  | <b>DmfAppl</b> | <b>Sociale Maribel RSZPPO</b> | <b>Begindatum geldigheid</b> | <b>Einddatum geldigheid</b> |
| 80309                                 | Hoger onderwijs waaraan de codes 80.301 tot en met 80.306 niet kunnen worden toegekend                 | NO             | NO                            | 01/01/2003                   | 31/12/2007                  |
| 80411                                 | Autorijscholen   | NO             | NO                            | 01/01/1993                   | 31/12/2007                  |
| 80412                                 | Vlieg- en vaaronderricht   | NO             | NO                            | 01/01/1993                   | 31/12/2007                  |
| 80421                                 | Volwassenenvorming   | YES            | YES                           | 01/01/1993                   | 31/12/2007                  |
| 80422                                 | Kunstonderwijs dat niet naar niveau kan worden ingedeeld   | YES            | YES                           | 01/01/1993                   | 31/12/2007                  |
| 80423                                 | Schriftelijk onderwijs   | NO             | NO                            | 01/01/1993                   | 31/12/2007                  |
| 80424                                 | Overige vormen van onderwijs, n.e.g.   | NO             | NO                            | 01/01/1993                   | 31/12/2007                  |
| 85110                                 | Ziekenhuizen   | YES            | YES                           | 01/01/1993                   | 31/12/2007                  |
| 85120                                 | Medische praktijken  | YES            | YES                           | 01/01/1993                   | 31/12/2007                  |
| 85130                                 | Tandartspraktijken   | NO             | NO                            | 01/01/1993                   | 31/12/2007                  |
| 85141                                 | Medische laboratoria   | YES            | NO                            | 01/01/1993                   | 31/12/2007                  |
| 85142                                 | Ziekenvervoer  | YES            | YES                           | 01/01/1993                   | 31/12/2007                  |
| 85143                                 | Paramedische activiteiten, exclusief kinesitherapeuten   | YES            | YES                           | 01/01/1993                   | 31/12/2007                  |
| 85144                                 | Kinesitherapeuten (fysiotherapeuten)   | YES            | YES                           | 01/01/1993                   | 31/12/2007                  |
| 85145                                 | Bloedbanken, organenbanken en dergelijke   | YES            | YES                           | 01/01/1993                   | 31/12/2007                  |
| 85146                                 | Overige activiteiten i.v.m. gezondheidszorg, n.e.g.  | NO             | NO                            | 01/01/1993                   | 31/12/2007                  |
| 85200                                 | Veterinaire diensten   | NO             | NO                            | 01/01/1993                   | 31/12/2007                  |
| 85311                                 | Instituten voor gehandicapte minderjarigen   | YES            | YES                           | 01/01/1993                   | 31/12/2007                  |
| 85312                                 | Weeshuizen   | YES            | YES                           | 01/01/1993                   | 31/12/2007                  |
| 85313                                 | Instituten voor probleemkinderen   | YES            | YES                           | 01/01/1993                   | 31/12/2007                  |
| 85314                                 | Instituten voor gehandicapte volwassenen   | YES            | YES                           | 01/01/1993                   | 31/12/2007                  |
| 85315                                 | Rust- en verzorgingstehuizen   | YES            | YES                           | 01/01/1993                   | 31/12/2007                  |
| 85316                                 | Overige maatschappelijke dienstverlening met huisvesting, n.e.g.                                       | YES            | YES                           | 01/01/1993                   | 31/12/2007                  |
| 85321                                 | Kinderdagverblijven, onthaalmoeders en overige kinderopvang, ook indien voor gehandicapte kinderen     | YES            | YES                           | 01/01/1993                   | 31/12/2007                  |
| 85322                                 | Beschutte werkplaatsen   | YES            | YES                           | 01/01/1993                   | 31/12/2007                  |
| 85323                                 | Overige maatschappelijke dienstverlening zonder huisvesting, n.e.g.                                    | YES            | YES                           | 01/01/1993                   | 31/12/2007                  |
| 85324                                 | Centra voor beroepsoriëntering of -herscholing en P.M.S.- Centra                                       | YES            | YES                           | 01/01/1993                   | 31/12/2007                  |
| 90010                                 | Afvalwaterinzameling en -behandeling   | YES            | NO                            | 01/01/2003                   | 31/12/2007                  |
| 90021                                 | Verzamelen, storten en verwerken van huisvuil, industrieel afval, landbouwafval en bouw- en sloopafval | YES            | NO                            | 01/01/2003                   | 31/12/2007                  |
| 90022                                 | Beheer van stortplaatsen en definitieve opslagplaatsen van afval                                       | YES            | NO                            | 01/01/2003                   | 31/12/2007                  |
| 90031                                 | Straatreiniging en sneeuwruimen  | YES            | NO                            | 01/01/2003                   | 31/12/2007                  |
| 90032                                 | Sanering en dergelijke activiteiten  | NO             | NO                            | 01/01/2003                   | 31/12/2007                  |
| 91110                                 | Bedrijfs- en werkgeversorganisaties  | YES            | NO                            | 01/01/1993                   | 31/12/2007                  |
| 91120                                 | Beroepsorganisaties  | NO             | NO                            | 01/01/1993                   | 31/12/2007                  |
| 91200                                 | Vakverenigingen  | NO             | NO                            | 01/01/1993                   | 31/12/2007                  |

| <b>Nomenclatuur geldig tot 2007/4</b> |   |                |                               |                              |                             |
|---------------------------------------|---|----------------|-------------------------------|------------------------------|-----------------------------|
| <b>Code</b>                           | <b>Omschrijving</b>   | <b>DmfAppl</b> | <b>Sociale Maribel RSZPPO</b> | <b>Begindatum geldigheid</b> | <b>Einddatum geldigheid</b> |
| 91310                                 | Religieuze of filosofische organisaties   | NO             | NO                            | 01/01/1993                   | 31/12/2007                  |
| 91311                                 | Religieuze organisaties   | NO             | NO                            | 01/01/1993                   | 31/12/2007                  |
| 91319                                 | Geestelijken ten laste van de C.D.V.U.  | NO             | NO                            | 01/01/1993                   | 31/12/2007                  |
| 91320                                 | Politieke organisaties  | NO             | NO                            | 01/01/1993                   | 31/12/2007                  |
| 91330                                 | Overige verenigingen, n.e.g.  | YES            | YES                           | 01/01/1993                   | 31/12/2007                  |
| 92111                                 | Productie van bioscoopfilms   | NO             | NO                            | 01/01/1993                   | 31/12/2007                  |
| 92112                                 | Productie van televisiefilms  | NO             | NO                            | 01/01/1993                   | 31/12/2007                  |
| 92113                                 | Productie van overige films   | NO             | NO                            | 01/01/1993                   | 31/12/2007                  |
| 92114                                 | Diensten verwant aan de filmproductie   | NO             | NO                            | 01/01/1993                   | 31/12/2007                  |
| 92120                                 | Distributie van films   | NO             | NO                            | 01/01/1993                   | 31/12/2007                  |
| 92130                                 | Vertoning van bioscoopfilms   | NO             | NO                            | 01/01/1993                   | 31/12/2007                  |
| 92201                                 | Productie en uitzending van radioprogramma's                                    | NO             | NO                            | 01/01/1993                   | 31/12/2007                  |
| 92202                                 | Productie van televisieprogramma's  | NO             | NO                            | 01/01/1993                   | 31/12/2007                  |
| 92203                                 | Uitzending van televisieprogramma's   | NO             | NO                            | 01/01/1993                   | 31/12/2007                  |
| 92204                                 | Productie en uitzending van radio- en televisieprogramma's                      | NO             | NO                            | 01/01/1993                   | 31/12/2007                  |
| 92311                                 | Zelfstandig werkende kunstenaars en artiesten                                   | NO             | NO                            | 01/01/1993                   | 31/12/2007                  |
| 92312                                 | Productie van kunstmanifestaties en voorstellingen door artistieke ensembles    | YES            | YES                           | 01/01/1993                   | 31/12/2007                  |
| 92313                                 | Diensten verwant aan de scheppende en uitvoerende kunst                         | YES            | YES                           | 01/01/1993                   | 31/12/2007                  |
| 92321                                 | Exploitatie van schouwburgen, concertzalen en dergelijke                        | YES            | YES                           | 01/01/1993                   | 31/12/2007                  |
| 92322                                 | Beheer en exploitatie van culturele centra                                      | YES            | YES                           | 01/01/1993                   | 31/12/2007                  |
| 92331                                 | Kermisattracties  | NO             | NO                            | 01/01/1993                   | 31/12/2007                  |
| 92332                                 | Pretparken  | NO             | NO                            | 01/01/1993                   | 31/12/2007                  |
| 92340                                 | Overig amusement, n.e.g.  | NO             | NO                            | 01/01/1993                   | 31/12/2007                  |
| 92400                                 | Persagentschappen   | NO             | NO                            | 01/01/1993                   | 31/12/2007                  |
| 92510                                 | Bibliotheken en openbare archieven  | YES            | YES                           | 01/01/1993                   | 31/12/2007                  |
| 92520                                 | Musea en monumentenzorg   | YES            | YES                           | 01/01/1993                   | 31/12/2007                  |
| 92530                                 | Botanische tuinen, dierentuinen en natuurreservaten                             | YES            | YES                           | 01/01/1993                   | 31/12/2007                  |
| 92611                                 | Beheer en exploitatie van sportcentra   | YES            | YES                           | 01/01/1993                   | 31/12/2007                  |
| 92612                                 | Exploitatie van fitnesscentra en gymnastiekzalen                                | NO             | NO                            | 01/01/1993                   | 31/12/2007                  |
| 92613                                 | Exploitatie van overige sportinstallaties en -accommodaties                     | YES            | YES                           | 01/01/1993                   | 31/12/2007                  |
| 92621                                 | Activiteiten van sportclubs en -bonden  | YES            | YES                           | 01/01/1993                   | 31/12/2007                  |
| 92622                                 | Zelfstandig werkende sportbeoefenaars, -instructeurs en -begeleiders            | NO             | NO                            | 01/01/1993                   | 31/12/2007                  |
| 92623                                 | Overige activiteiten i.v.m. de sportbeoefening                                  | NO             | NO                            | 01/01/1993                   | 31/12/2007                  |
| 92710                                 | Loterijen en kansspelen   | NO             | NO                            | 01/01/1993                   | 31/12/2007                  |
| 92721                                 | Exploitatie van snooker- en biljartzalen  | NO             | NO                            | 01/01/1993                   | 31/12/2007                  |
| 92722                                 | Exploitatie van recreatieparken, lunaparken en dergelijke                       | NO             | NO                            | 01/01/1993                   | 31/12/2007                  |
| 92723                                 | Exploitatie van strandfaciliteiten, fietsen, waterfietsen, pony's en dergelijke | NO             | NO                            | 01/01/1993                   | 31/12/2007                  |

| <b>Nomenclatuur geldig tot 2007/4</b> |   |                |                               |                              |                             |
|---------------------------------------|---|----------------|-------------------------------|------------------------------|-----------------------------|
| <b>Code</b>                           | <b>Omschrijving</b>   | <b>DmfAppl</b> | <b>Sociale Maribel RSZPPO</b> | <b>Begindatum geldigheid</b> | <b>Einddatum geldigheid</b> |
| 92724                                 | Overige activiteiten i.v.m. recreatie   | YES            | NO                            | 01/01/1993                   | 31/12/2007                  |
| 93011                                 | Industriële wasserijen, ververijen en dergelijke  | NO             | NO                            | 01/01/1993                   | 31/12/2007                  |
| 93012                                 | Wasserettes, behandelen van was en reiniging van kleding ten behoeve van particulieren                      | NO             | NO                            | 01/01/1993                   | 31/12/2007                  |
| 93013                                 | Depothouders voor de behandeling van was en de reiniging van kleding  | NO             | NO                            | 01/01/1993                   | 31/12/2007                  |
| 93021                                 | Kapsalons   | NO             | NO                            | 01/01/1993                   | 31/12/2007                  |
| 93022                                 | Schoonheidszorg   | NO             | NO                            | 01/01/1993                   | 31/12/2007                  |
| 93031                                 | Begrafenisondernemingen   | YES            | NO                            | 01/01/1993                   | 31/12/2007                  |
| 93032                                 | Beheer van kerkhoven en crematoria  | YES            | NO                            | 01/01/1993                   | 31/12/2007                  |
| 93040                                 | Overige lichaamsverzorging  | NO             | NO                            | 01/01/1993                   | 31/12/2007                  |
| 93051                                 | Huwelijksbureaus, contactbemiddelingsbureaus, escortservices en dergelijke sociale activiteiten             | NO             | NO                            | 01/01/1993                   | 31/12/2007                  |
| 93052                                 | Grafologen, astrologen, helderzienden, wichelaars, spiritisten en dergelijke                                | NO             | NO                            | 01/01/1993                   | 31/12/2007                  |
| 93053                                 | Overige diensten aan personen, n.e.g.   | NO             | NO                            | 01/01/1993                   | 31/12/2007                  |
| 95000                                 | Huishoudens als werkgever van huishoudelijk personeel   | NO             | NO                            | 01/01/1993                   | 31/12/2007                  |
| 95001                                 | Voor huishoudelijke taken tewerkgesteld personeel   | NO             | NO                            | 01/01/1993                   | 31/12/2007                  |
| 95002                                 | Voor niet-huishoudelijke taken tewerkgesteld personeel  | NO             | NO                            | 01/01/1993                   | 31/12/2007                  |
| 95003                                 | Personeel tewerkgesteld in privé domeinen en privé tuinen   | NO             | NO                            | 01/01/1993                   | 31/12/2007                  |
| 96000                                 | Niet-gedifferentieerde productie van goederen door particuliere huishoudens voor eigen gebruik              | NO             | NO                            | 01/01/2003                   | 31/12/2007                  |
| 97000                                 | Niet-gedifferentieerde productie van diensten door particuliere huishoudens voor eigen gebruik              | NO             | NO                            | 01/01/2003                   | 31/12/2007                  |
| 98903                                 | Arbeiders die andere sociale prestaties genieten  | NO             | NO                            | 01/01/1993                   | 31/12/2007                  |
| 98904                                 | B.T.K., D.A.C., PRIME en stagiairs in sommige overheidsbedrijven die aan een saneringsplan onderworpen zijn | NO             | NO                            | 01/01/1993                   | 31/12/2007                  |
| 98905                                 | Onvoldoend omschreven activiteiten  | NO             | NO                            | 01/01/1993                   | 31/12/2007                  |
| 99000                                 | Extraterritoriale organisaties en lichamen  | NO             | NO                            | 01/01/1993                   | 31/12/2007                  |

| <b>Nomenclatuur geldig vanaf 2008/1</b> |  |                |                               |                              |                             |
|---|--|----------------|-------------------------------|------------------------------|-----------------------------|
| <b>Code</b>                             | <b>Omschrijving</b>  | <b>DmfAppl</b> | <b>Sociale Maribel RSZPPO</b> | <b>Begindatum geldigheid</b> | <b>Einddatum geldigheid</b> |
| 01110                                   | Teelt van granen (m.u.v. rijst), peulgewassen en oliehoudende zaden  | NO             | NO                            | 01/01/2008                   | 31/12/9999                  |
| 01120                                   | Teelt van rijst  | NO             | NO                            | 01/01/2008                   | 31/12/9999                  |
| 01130                                   | Teelt van groenten, meloenen en wortel- en knolgewassen              | NO             | NO                            | 01/01/2008                   | 31/12/9999                  |
| 01140                                   | Teelt van suikerriet   | NO             | NO                            | 01/01/2008                   | 31/12/9999                  |
| 01150                                   | Teelt van tabak  | NO             | NO                            | 01/01/2008                   | 31/12/9999                  |
| 01160                                   | Teelt van vezelgewassen  | NO             | NO                            | 01/01/2008                   | 31/12/9999                  |
| 01191                                   | Teelt van bloemen  | NO             | NO                            | 01/01/2008                   | 31/12/9999                  |
| 01199                                   | Teelt van andere eenjarige gewassen, n.e.g.                          | NO             | NO                            | 01/01/2008                   | 31/12/9999                  |
| 01210                                   | Teelt van druiven  | NO             | NO                            | 01/01/2008                   | 31/12/9999                  |
| 01220                                   | Teelt van tropisch en subtropisch fruit                              | NO             | NO                            | 01/01/2008                   | 31/12/9999                  |
| 01230                                   | Teelt van citrusvruchten   | NO             | NO                            | 01/01/2008                   | 31/12/9999                  |
| 01240                                   | Teelt van pit- en steenvruchten                                      | NO             | NO                            | 01/01/2008                   | 31/12/9999                  |
| 01250                                   | Teelt van andere boomvruchten, kleinfruit en noten                   | NO             | NO                            | 01/01/2008                   | 31/12/9999                  |
| 01260                                   | Teelt van oliehoudende vruchten                                      | NO             | NO                            | 01/01/2008                   | 31/12/9999                  |
| 01270                                   | Teelt van gewassen bestemd voor de vervaardiging van dranken         | NO             | NO                            | 01/01/2008                   | 31/12/9999                  |
| 01280                                   | Teelt van specerijgewassen en van aromatische en medicinale gewassen | NO             | NO                            | 01/01/2008                   | 31/12/9999                  |
| 01290                                   | Teelt van andere meerjarige gewassen                                 | YES            | NO                            | 01/01/2008                   | 31/12/9999                  |
| 01301                                   | Boomkwekerijen, m.u.v. bosboomkwekerijen                             | NO             | NO                            | 01/01/2008                   | 31/12/9999                  |
| 01309                                   | Overige plantenvermeerdering   | NO             | NO                            | 01/01/2008                   | 31/12/9999                  |
| 01410                                   | Fokken van melkvee   | NO             | NO                            | 01/01/2008                   | 31/12/9999                  |
| 01420                                   | Fokken van andere runderen en buffels                                | NO             | NO                            | 01/01/2008                   | 31/12/9999                  |
| 01430                                   | Fokken van paarden en andere paardachtigen                           | NO             | NO                            | 01/01/2008                   | 31/12/9999                  |
| 01440                                   | Fokken van kamelen en andere kameelachtigen                          | NO             | NO                            | 01/01/2008                   | 31/12/9999                  |
| 01450                                   | Fokken van schapen en geiten   | NO             | NO                            | 01/01/2008                   | 31/12/9999                  |
| 01461                                   | Fokvarkenshouderijen   | NO             | NO                            | 01/01/2008                   | 31/12/9999                  |
| 01462                                   | Varkensvetmesterijen   | NO             | NO                            | 01/01/2008                   | 31/12/9999                  |
| 01471                                   | Kippenkwekerijen   | NO             | NO                            | 01/01/2008                   | 31/12/9999                  |
| 01472                                   | Productie van eieren van pluimvee                                    | NO             | NO                            | 01/01/2008                   | 31/12/9999                  |
| 01479                                   | Pluimveehouderijen, m.u.v. kippenkwekerijen                          | NO             | NO                            | 01/01/2008                   | 31/12/9999                  |
| 01490                                   | Fokken van andere dieren   | NO             | NO                            | 01/01/2008                   | 31/12/9999                  |
| 01500                                   | Gemengd bedrijf  | NO             | NO                            | 01/01/2008                   | 31/12/9999                  |

| <b>Nomenclatuur geldig vanaf 2008/1</b> |   |                |                               |                              |                             |
|---|---|----------------|-------------------------------|------------------------------|-----------------------------|
| <b>Code</b>                             | <b>Omschrijving</b>   | <b>DmfAppl</b> | <b>Sociale Maribel RSZPPO</b> | <b>Begindatum geldigheid</b> | <b>Einddatum geldigheid</b> |
| 01610                                   | Ondersteunende activiteiten in verband met de teelt van gewassen          | NO             | NO                            | 01/01/2008                   | 31/12/9999                  |
| 01620                                   | Ondersteunende activiteiten in verband met de veeteelt                    | NO             | NO                            | 01/01/2008                   | 31/12/9999                  |
| 01630                                   | Activiteiten met betrekking tot gewassen na de oogst                      | NO             | NO                            | 01/01/2008                   | 31/12/9999                  |
| 01640                                   | Zaadbewerking met het oog op vermeerdering                                | NO             | NO                            | 01/01/2008                   | 31/12/9999                  |
| 01700                                   | Jacht, zetten van vallen en diensten in verband met deze activiteiten     | NO             | NO                            | 01/01/2008                   | 31/12/9999                  |
| 02100                                   | Bosbouw   | YES            | NO                            | 01/01/2008                   | 31/12/9999                  |
| 02200                                   | Exploitatie van bossen  | NO             | NO                            | 01/01/2008                   | 31/12/9999                  |
| 02300                                   | Verzamelen van in het wild groeiende producten met uitzondering van hout  | NO             | NO                            | 01/01/2008                   | 31/12/9999                  |
| 02400                                   | Ondersteunende diensten in verband met de bosbouw                         | NO             | NO                            | 01/01/2008                   | 31/12/9999                  |
| 03110                                   | Zeevisserij   | NO             | NO                            | 01/01/2008                   | 31/12/9999                  |
| 03120                                   | Binnenvisserij  | NO             | NO                            | 01/01/2008                   | 31/12/9999                  |
| 03210                                   | Mariene aquacultuur   | NO             | NO                            | 01/01/2008                   | 31/12/9999                  |
| 03220                                   | Aquacultuur in zoet water   | NO             | NO                            | 01/01/2008                   | 31/12/9999                  |
| 05100                                   | Winning van steenkool   | NO             | NO                            | 01/01/2008                   | 31/12/9999                  |
| 05200                                   | Winning van bruinkool   | NO             | NO                            | 01/01/2008                   | 31/12/9999                  |
| 06100                                   | Winning van aardolie  | NO             | NO                            | 01/01/2008                   | 31/12/9999                  |
| 06200                                   | Winning van aardgas   | NO             | NO                            | 01/01/2008                   | 31/12/9999                  |
| 07100                                   | Winning van ijzererts   | NO             | NO                            | 01/01/2008                   | 31/12/9999                  |
| 07210                                   | Winning van uranium- en thoriumerts                                       | NO             | NO                            | 01/01/2008                   | 31/12/9999                  |
| 07290                                   | Winning van andere non-ferrometaalerts                                    | NO             | NO                            | 01/01/2008                   | 31/12/9999                  |
| 08111                                   | Winning van bouw- en siersteen  | NO             | NO                            | 01/01/2008                   | 31/12/9999                  |
| 08112                                   | Winning van kalksteen, gips, krijt en leisteen                            | NO             | NO                            | 01/01/2008                   | 31/12/9999                  |
| 08121                                   | Winning van grind   | NO             | NO                            | 01/01/2008                   | 31/12/9999                  |
| 08122                                   | Winning van zand  | NO             | NO                            | 01/01/2008                   | 31/12/9999                  |
| 08123                                   | Winning van klei en kaolien   | NO             | NO                            | 01/01/2008                   | 31/12/9999                  |
| 08910                                   | Winning van mineralen voor de chemische en de kunstmestindustrie          | NO             | NO                            | 01/01/2008                   | 31/12/9999                  |
| 08920                                   | Winning van turf  | NO             | NO                            | 01/01/2008                   | 31/12/9999                  |
| 08930                                   | Zoutwinning   | NO             | NO                            | 01/01/2008                   | 31/12/9999                  |
| 08990                                   | Overige winning van delfstoffen, n.e.g.                                   | NO             | NO                            | 01/01/2008                   | 31/12/9999                  |
| 09100                                   | Ondersteunende activiteiten in verband met de aardolie- en aardgaswinning | NO             | NO                            | 01/01/2008                   | 31/12/9999                  |

| <b>Nomenclatuur geldig vanaf 2008/1</b> |   |                |                               |                              |                             |
|---|---|----------------|-------------------------------|------------------------------|-----------------------------|
| <b>Code</b>                             | <b>Omschrijving</b>   | <b>DmfAppl</b> | <b>Sociale Maribel RSZPPO</b> | <b>Begindatum geldigheid</b> | <b>Einddatum geldigheid</b> |
| 09900                                   | Ondersteunende activiteiten in verband met de overige winning van delfstoffen                         | NO             | NO                            | 01/01/2008                   | 31/12/9999                  |
| 10110                                   | Verwerking en conservering van vlees, exclusief vlees van gevogelte                                   | YES            | NO                            | 01/01/2008                   | 31/12/9999                  |
| 10120                                   | Verwerking en conservering van gevogelte  | NO             | NO                            | 01/01/2008                   | 31/12/9999                  |
| 10130                                   | Vervaardiging van producten van vlees of van vlees van gevogelte                                      | NO             | NO                            | 01/01/2008                   | 31/12/9999                  |
| 10200                                   | Verwerking en conservering van vis en van schaal- en weekdieren                                       | NO             | NO                            | 01/01/2008                   | 31/12/9999                  |
| 10311                                   | Verwerking en conservering van aardappelen, exclusief productie van diepgevroren aardappelbereidingen | NO             | NO                            | 01/01/2008                   | 31/12/9999                  |
| 10312                                   | Productie van diepgevroren aardappelbereidingen   | NO             | NO                            | 01/01/2008                   | 31/12/9999                  |
| 10320                                   | Vervaardiging van groente- en fruitsappen   | NO             | NO                            | 01/01/2008                   | 31/12/9999                  |
| 10391                                   | Verwerking en conservering van groenten, exclusief productie van diepgevroren groenten                | NO             | NO                            | 01/01/2008                   | 31/12/9999                  |
| 10392                                   | Verwerking en conservering van fruit, exclusief productie van diepgevroren fruit                      | NO             | NO                            | 01/01/2008                   | 31/12/9999                  |
| 10393                                   | Productie van diepgevroren groenten en fruit  | NO             | NO                            | 01/01/2008                   | 31/12/9999                  |
| 10410                                   | Vervaardiging van oliën en vetten   | NO             | NO                            | 01/01/2008                   | 31/12/9999                  |
| 10420                                   | Vervaardiging van margarine en andere spijsvetten   | NO             | NO                            | 01/01/2008                   | 31/12/9999                  |
| 10510                                   | Zuivelfabrieken en kaasmakerijen  | NO             | NO                            | 01/01/2008                   | 31/12/9999                  |
| 10520                                   | Vervaardiging van consumptie-ijs  | NO             | NO                            | 01/01/2008                   | 31/12/9999                  |
| 10610                                   | Vervaardiging van maalterijproducten  | NO             | NO                            | 01/01/2008                   | 31/12/9999                  |
| 10620                                   | Vervaardiging van zetmeel en zetmeelproducten   | NO             | NO                            | 01/01/2008                   | 31/12/9999                  |
| 10711                                   | Industriële vervaardiging van brood en van vers banketbakkerswerk                                     | NO             | NO                            | 01/01/2008                   | 31/12/9999                  |
| 10712                                   | Ambachtelijke vervaardiging van brood en van vers banketbakkerswerk                                   | NO             | NO                            | 01/01/2008                   | 31/12/9999                  |
| 10720                                   | Vervaardiging van beschuit en biscuit en van ander houdbaar banketbakkerswerk                         | NO             | NO                            | 01/01/2008                   | 31/12/9999                  |
| 10730                                   | Vervaardiging van macaroni, noedels, koeskoes en dergelijke deegwaren                                 | NO             | NO                            | 01/01/2008                   | 31/12/9999                  |
| 10810                                   | Vervaardiging van suiker  | NO             | NO                            | 01/01/2008                   | 31/12/9999                  |
| 10820                                   | Vervaardiging van cacao, chocolade en suikerwerk  | NO             | NO                            | 01/01/2008                   | 31/12/9999                  |
| 10830                                   | Verwerking van thee en koffie   | NO             | NO                            | 01/01/2008                   | 31/12/9999                  |
| 10840                                   | Vervaardiging van specerijen, sauzen en kruiden   | NO             | NO                            | 01/01/2008                   | 31/12/9999                  |
| 10850                                   | Vervaardiging van bereide maaltijden en schotels  | NO             | NO                            | 01/01/2008                   | 31/12/9999                  |

| <b>Nomenclatuur geldig vanaf 2008/1</b> |   |                |                               |                              |                             |
|---|---|----------------|-------------------------------|------------------------------|-----------------------------|
| <b>Code</b>                             | <b>Omschrijving</b>   | <b>DmfAppl</b> | <b>Sociale Maribel RSZPPO</b> | <b>Begindatum geldigheid</b> | <b>Einddatum geldigheid</b> |
| 10860                                   | Vervaardiging van gehomogeniseerde voedingspreparaten en dieetvoeding                                 | NO             | NO                            | 01/01/2008                   | 31/12/9999                  |
| 10890                                   | Vervaardiging van andere voedingsmiddelen, n.e.g.   | NO             | NO                            | 01/01/2008                   | 31/12/9999                  |
| 10910                                   | Vervaardiging van veevoeders  | NO             | NO                            | 01/01/2008                   | 31/12/9999                  |
| 10920                                   | Vervaardiging van voeders voor huisdieren   | NO             | NO                            | 01/01/2008                   | 31/12/9999                  |
| 11010                                   | Vervaardiging van gedistilleerde dranken door distilleren, rectificeren en mengen                     | NO             | NO                            | 01/01/2008                   | 31/12/9999                  |
| 11020                                   | Vervaardiging van wijn uit druiven  | NO             | NO                            | 01/01/2008                   | 31/12/9999                  |
| 11030                                   | Vervaardiging van cider en van andere vruchtenwijnen  | NO             | NO                            | 01/01/2008                   | 31/12/9999                  |
| 11040                                   | Vervaardiging van andere niet-gedistilleerde gegiste dranken  | NO             | NO                            | 01/01/2008                   | 31/12/9999                  |
| 11050                                   | Vervaardiging van bier  | NO             | NO                            | 01/01/2008                   | 31/12/9999                  |
| 11060                                   | Vervaardiging van mout  | NO             | NO                            | 01/01/2008                   | 31/12/9999                  |
| 11070                                   | Vervaardiging van frisdranken; productie van mineraalwater en ander gebotteld water                   | NO             | NO                            | 01/01/2008                   | 31/12/9999                  |
| 12000                                   | Vervaardiging van tabaksproducten   | NO             | NO                            | 01/01/2008                   | 31/12/9999                  |
| 13100                                   | Bewerken en spinnen van textielvezels   | NO             | NO                            | 01/01/2008                   | 31/12/9999                  |
| 13200                                   | Weven van textiel   | NO             | NO                            | 01/01/2008                   | 31/12/9999                  |
| 13300                                   | Textielveredeling   | NO             | NO                            | 01/01/2008                   | 31/12/9999                  |
| 13910                                   | Vervaardiging van gebreide en gehaakte stoffen  | NO             | NO                            | 01/01/2008                   | 31/12/9999                  |
| 13921                                   | Vervaardiging van beddengoed, tafellinnen en textielwaren voor huishoudelijk gebruik                  | NO             | NO                            | 01/01/2008                   | 31/12/9999                  |
| 13929                                   | Vervaardiging van overige geconfectioneerde artikelen van textiel, m.u.v. kleding                     | NO             | NO                            | 01/01/2008                   | 31/12/9999                  |
| 13930                                   | Vervaardiging van vloerkleden en tapijt   | NO             | NO                            | 01/01/2008                   | 31/12/9999                  |
| 13940                                   | Vervaardiging van koord, bindgaren, touw en netten  | NO             | NO                            | 01/01/2008                   | 31/12/9999                  |
| 13950                                   | Vervaardiging van gebonden textielvlies en van artikelen van gebonden textielvlies, exclusief kleding | NO             | NO                            | 01/01/2008                   | 31/12/9999                  |
| 13960                                   | Vervaardiging van ander technisch en industrieel textiel  | NO             | NO                            | 01/01/2008                   | 31/12/9999                  |
| 13990                                   | Vervaardiging van andere textielproducten, n.e.g.   | NO             | NO                            | 01/01/2008                   | 31/12/9999                  |
| 14110                                   | Vervaardiging van kleding van leer  | NO             | NO                            | 01/01/2008                   | 31/12/9999                  |
| 14120                                   | Vervaardiging van werkkleding   | NO             | NO                            | 01/01/2008                   | 31/12/9999                  |
| 14130                                   | Vervaardiging van andere bovenkleding   | NO             | NO                            | 01/01/2008                   | 31/12/9999                  |
| 14140                                   | Vervaardiging van onderkleding  | NO             | NO                            | 01/01/2008                   | 31/12/9999                  |
| 14191                                   | Vervaardiging van hoeden en petten  | NO             | NO                            | 01/01/2008                   | 31/12/9999                  |
| 14199                                   | Vervaardiging van andere kleding en toebehoren, n.e.g.  | NO             | NO                            | 01/01/2008                   | 31/12/9999                  |
| 14200                                   | Vervaardiging van artikelen van bont  | NO             | NO                            | 01/01/2008                   | 31/12/9999                  |

| <b>Nomenclatuur geldig vanaf 2008/1</b> |   |                |                               |                              |                             |
|---|---|----------------|-------------------------------|------------------------------|-----------------------------|
| <b>Code</b>                             | <b>Omschrijving</b>   | <b>DmfAppl</b> | <b>Sociale Maribel RSZPPO</b> | <b>Begindatum geldigheid</b> | <b>Einddatum geldigheid</b> |
| 14310                                   | Vervaardiging van gebreide en gehaakte kousen en sokken   | NO             | NO                            | 01/01/2008                   | 31/12/9999                  |
| 14390                                   | Vervaardiging van andere gebreide en gehaakte kleding   | NO             | NO                            | 01/01/2008                   | 31/12/9999                  |
| 15110                                   | Looien en bereiden van leer; bereiden en verven van bont  | NO             | NO                            | 01/01/2008                   | 31/12/9999                  |
| 15120                                   | Vervaardiging van koffers, tassen en dergelijke en van zadel- en tuigmakerswerk                 | NO             | NO                            | 01/01/2008                   | 31/12/9999                  |
| 15200                                   | Vervaardiging van schoeisel   | NO             | NO                            | 01/01/2008                   | 31/12/9999                  |
| 16100                                   | Zagen en schaven van hout   | NO             | NO                            | 01/01/2008                   | 31/12/9999                  |
| 16210                                   | Vervaardiging van fineer en van panelen op basis van hout                                       | NO             | NO                            | 01/01/2008                   | 31/12/9999                  |
| 16220                                   | Vervaardiging van geassembleerde parketvloeren  | NO             | NO                            | 01/01/2008                   | 31/12/9999                  |
| 16230                                   | Vervaardiging van ander schrijn- en timmerwerk  | NO             | NO                            | 01/01/2008                   | 31/12/9999                  |
| 16240                                   | Vervaardiging van houten emballage  | NO             | NO                            | 01/01/2008                   | 31/12/9999                  |
| 16291                                   | Vervaardiging van andere artikelen van hout   | NO             | NO                            | 01/01/2008                   | 31/12/9999                  |
| 16292                                   | Vervaardiging van artikelen van kurk, riet of vlechtwerk  | NO             | NO                            | 01/01/2008                   | 31/12/9999                  |
| 17110                                   | Vervaardiging van papierpulp  | NO             | NO                            | 01/01/2008                   | 31/12/9999                  |
| 17120                                   | Vervaardiging van papier en karton  | NO             | NO                            | 01/01/2008                   | 31/12/9999                  |
| 17210                                   | Vervaardiging van gegolfd papier en golfkarton en van verpakkingsmateriaal van papier en karton | NO             | NO                            | 01/01/2008                   | 31/12/9999                  |
| 17220                                   | Vervaardiging van huishoudelijke en sanitaire papierwaren                                       | NO             | NO                            | 01/01/2008                   | 31/12/9999                  |
| 17230                                   | Vervaardiging van kantoorbenodigdheden van papier   | NO             | NO                            | 01/01/2008                   | 31/12/9999                  |
| 17240                                   | Vervaardiging van behangpapier  | NO             | NO                            | 01/01/2008                   | 31/12/9999                  |
| 17290                                   | Vervaardiging van andere artikelen van papier of karton   | NO             | NO                            | 01/01/2008                   | 31/12/9999                  |
| 18110                                   | Krantendrukkerijen  | NO             | NO                            | 01/01/2008                   | 31/12/9999                  |
| 18120                                   | Overige drukkerijen   | NO             | NO                            | 01/01/2008                   | 31/12/9999                  |
| 18130                                   | Prepress- en premediadiensten   | NO             | NO                            | 01/01/2008                   | 31/12/9999                  |
| 18140                                   | Binderijen en aanverwante diensten  | NO             | NO                            | 01/01/2008                   | 31/12/9999                  |
| 18200                                   | Reproductie van opgenomen media   | NO             | NO                            | 01/01/2008                   | 31/12/9999                  |
| 19100                                   | Vervaardiging van cokesovenproducten  | NO             | NO                            | 01/01/2008                   | 31/12/9999                  |
| 19200                                   | Vervaardiging van geraffineerde aardolieproducten   | NO             | NO                            | 01/01/2008                   | 31/12/9999                  |
| 20110                                   | Vervaardiging van industriële gassen  | NO             | NO                            | 01/01/2008                   | 31/12/9999                  |
| 20120                                   | Vervaardiging van kleurstoffen en pigmenten   | NO             | NO                            | 01/01/2008                   | 31/12/9999                  |
| 20130                                   | Vervaardiging van andere anorganische chemische basisproducten                                  | NO             | NO                            | 01/01/2008                   | 31/12/9999                  |
| 20140                                   | Vervaardiging van andere organische chemische basisproducten                                    | NO             | NO                            | 01/01/2008                   | 31/12/9999                  |
| 20150                                   | Vervaardiging van kunstmeststoffen en stikstofverbindingen                                      | NO             | NO                            | 01/01/2008                   | 31/12/9999                  |

| <b>Nomenclatuur geldig vanaf 2008/1</b> |  |                |                               |                              |                             |
|---|--|----------------|-------------------------------|------------------------------|-----------------------------|
| <b>Code</b>                             | <b>Omschrijving</b>  | <b>DmfAppl</b> | <b>Sociale Maribel RSZPPO</b> | <b>Begindatum geldigheid</b> | <b>Einddatum geldigheid</b> |
| 20160                                   | Vervaardiging van kunststoffen in primaire vormen  | NO             | NO                            | 01/01/2008                   | 31/12/9999                  |
| 20170                                   | Vervaardiging van synthetische rubber in primaire vormen                                 | NO             | NO                            | 01/01/2008                   | 31/12/9999                  |
| 20200                                   | Vervaardiging van verdelgingsmiddelen en van andere chemische producten voor de landbouw | NO             | NO                            | 01/01/2008                   | 31/12/9999                  |
| 20300                                   | Vervaardiging van verf, vernis e.d., drukinkt en mastiek                                 | NO             | NO                            | 01/01/2008                   | 31/12/9999                  |
| 20411                                   | Vervaardiging van zeep en wasmiddelen  | NO             | NO                            | 01/01/2008                   | 31/12/9999                  |
| 20412                                   | Vervaardiging van poets- en reinigingsmiddelen   | NO             | NO                            | 01/01/2008                   | 31/12/9999                  |
| 20420                                   | Vervaardiging van parfums en toiletartikelen   | NO             | NO                            | 01/01/2008                   | 31/12/9999                  |
| 20510                                   | Vervaardiging van kruid en springstoffen   | NO             | NO                            | 01/01/2008                   | 31/12/9999                  |
| 20520                                   | Vervaardiging van lijm   | NO             | NO                            | 01/01/2008                   | 31/12/9999                  |
| 20530                                   | Vervaardiging van etherische oliën   | NO             | NO                            | 01/01/2008                   | 31/12/9999                  |
| 20590                                   | Vervaardiging van andere chemische producten, n.e.g.                                     | NO             | NO                            | 01/01/2008                   | 31/12/9999                  |
| 20600                                   | Vervaardiging van synthetische en kunstmatige vezels                                     | NO             | NO                            | 01/01/2008                   | 31/12/9999                  |
| 21100                                   | Vervaardiging van farmaceutische grondstoffen  | NO             | NO                            | 01/01/2008                   | 31/12/9999                  |
| 21201                                   | Vervaardiging van geneesmiddelen   | NO             | NO                            | 01/01/2008                   | 31/12/9999                  |
| 21209                                   | Vervaardiging van overige farmaceutische producten                                       | NO             | NO                            | 01/01/2008                   | 31/12/9999                  |
| 22110                                   | Vervaardiging van binnen- en buitenbanden van rubber; loopvlakvernieuwing                | NO             | NO                            | 01/01/2008                   | 31/12/9999                  |
| 22190                                   | Vervaardiging van andere producten van rubber  | NO             | NO                            | 01/01/2008                   | 31/12/9999                  |
| 22210                                   | Vervaardiging van platen, vellen, buizen en profielen van kunststof                      | NO             | NO                            | 01/01/2008                   | 31/12/9999                  |
| 22220                                   | Vervaardiging van verpakkingsmateriaal van kunststof                                     | NO             | NO                            | 01/01/2008                   | 31/12/9999                  |
| 22230                                   | Vervaardiging van kunststofartikelen voor de bouw  | NO             | NO                            | 01/01/2008                   | 31/12/9999                  |
| 22290                                   | Vervaardiging van andere producten van kunststof   | NO             | NO                            | 01/01/2008                   | 31/12/9999                  |
| 23110                                   | Vervaardiging van vlakglas   | NO             | NO                            | 01/01/2008                   | 31/12/9999                  |
| 23120                                   | Vormen en bewerken van vlakglas  | NO             | NO                            | 01/01/2008                   | 31/12/9999                  |
| 23130                                   | Vervaardiging van holglas  | NO             | NO                            | 01/01/2008                   | 31/12/9999                  |
| 23140                                   | Vervaardiging van glasvezels   | NO             | NO                            | 01/01/2008                   | 31/12/9999                  |
| 23190                                   | Vervaardiging en bewerking van ander glas (inclusief technisch glaswerk)                 | NO             | NO                            | 01/01/2008                   | 31/12/9999                  |
| 23200                                   | Vervaardiging van vuurvaste producten  | NO             | NO                            | 01/01/2008                   | 31/12/9999                  |
| 23310                                   | Vervaardiging van keramische tegels en plavuizen   | NO             | NO                            | 01/01/2008                   | 31/12/9999                  |
| 23321                                   | Vervaardiging van bakstenen  | NO             | NO                            | 01/01/2008                   | 31/12/9999                  |
| 23322                                   | Vervaardiging van dakpannen, tegels en andere producten voor de bouw van gebakken klei   | NO             | NO                            | 01/01/2008                   | 31/12/9999                  |

| <b>Nomenclatuur geldig vanaf 2008/1</b> |   |                |                               |                              |                             |
|---|---|----------------|-------------------------------|------------------------------|-----------------------------|
| <b>Code</b>                             | <b>Omschrijving</b>   | <b>DmfAppl</b> | <b>Sociale Maribel RSZPPO</b> | <b>Begindatum geldigheid</b> | <b>Einddatum geldigheid</b> |
| 23410                                   | Vervaardiging van huishoudelijk en sieraardewerk                                  | NO             | NO                            | 01/01/2008                   | 31/12/9999                  |
| 23420                                   | Vervaardiging van sanitair aardewerk  | NO             | NO                            | 01/01/2008                   | 31/12/9999                  |
| 23430                                   | Vervaardiging van isolatoren en isolatiemateriaal, van keramische stoffen         | NO             | NO                            | 01/01/2008                   | 31/12/9999                  |
| 23440                                   | Vervaardiging van ander technisch aardewerk                                       | NO             | NO                            | 01/01/2008                   | 31/12/9999                  |
| 23490                                   | Vervaardiging van andere keramische producten                                     | NO             | NO                            | 01/01/2008                   | 31/12/9999                  |
| 23510                                   | Vervaardiging van cement  | NO             | NO                            | 01/01/2008                   | 31/12/9999                  |
| 23520                                   | Vervaardiging van kalk en gips  | NO             | NO                            | 01/01/2008                   | 31/12/9999                  |
| 23610                                   | Vervaardiging van artikelen van beton voor de bouw                                | NO             | NO                            | 01/01/2008                   | 31/12/9999                  |
| 23620                                   | Vervaardiging van artikelen van gips voor de bouw                                 | NO             | NO                            | 01/01/2008                   | 31/12/9999                  |
| 23630                                   | Vervaardiging van stortklare beton  | NO             | NO                            | 01/01/2008                   | 31/12/9999                  |
| 23640                                   | Vervaardiging van mortel  | NO             | NO                            | 01/01/2008                   | 31/12/9999                  |
| 23650                                   | Vervaardiging van producten van vezelcement                                       | NO             | NO                            | 01/01/2008                   | 31/12/9999                  |
| 23690                                   | Vervaardiging van andere artikelen van beton, gips en cement                      | NO             | NO                            | 01/01/2008                   | 31/12/9999                  |
| 23700                                   | Houwen, bewerken en afwerken van natuursteen                                      | NO             | NO                            | 01/01/2008                   | 31/12/9999                  |
| 23910                                   | Vervaardiging van schuur-, slijp- en polijstmiddelen                              | NO             | NO                            | 01/01/2008                   | 31/12/9999                  |
| 23990                                   | Vervaardiging van andere niet-metaalhoudende minerale producten, n.e.g.           | NO             | NO                            | 01/01/2008                   | 31/12/9999                  |
| 24100                                   | Vervaardiging van ijzer en staal en van ferrolegeringen                           | NO             | NO                            | 01/01/2008                   | 31/12/9999                  |
| 24200                                   | Vervaardiging van buizen, pijpen, holle profielen en fittings daarvoor, van staal | NO             | NO                            | 01/01/2008                   | 31/12/9999                  |
| 24310                                   | Koudtrekken van staven  | NO             | NO                            | 01/01/2008                   | 31/12/9999                  |
| 24320                                   | Koudwalsen van bandstaal  | NO             | NO                            | 01/01/2008                   | 31/12/9999                  |
| 24330                                   | Koudvormen of koudfelsen  | NO             | NO                            | 01/01/2008                   | 31/12/9999                  |
| 24340                                   | Koudtrekken van draad   | NO             | NO                            | 01/01/2008                   | 31/12/9999                  |
| 24410                                   | Productie van edelmetalen   | NO             | NO                            | 01/01/2008                   | 31/12/9999                  |
| 24420                                   | Productie van aluminium   | NO             | NO                            | 01/01/2008                   | 31/12/9999                  |
| 24430                                   | Productie van lood, zink en tin   | NO             | NO                            | 01/01/2008                   | 31/12/9999                  |
| 24440                                   | Productie van koper   | NO             | NO                            | 01/01/2008                   | 31/12/9999                  |
| 24450                                   | Productie van andere non-ferrometalen   | NO             | NO                            | 01/01/2008                   | 31/12/9999                  |
| 24460                                   | Bewerking van splijt- en kweekstoffen   | NO             | NO                            | 01/01/2008                   | 31/12/9999                  |
| 24510                                   | Gieten van ijzer  | NO             | NO                            | 01/01/2008                   | 31/12/9999                  |
| 24520                                   | Gieten van staal  | NO             | NO                            | 01/01/2008                   | 31/12/9999                  |
| 24530                                   | Gieten van lichte metalen   | NO             | NO                            | 01/01/2008                   | 31/12/9999                  |

| <b>Nomenclatuur geldig vanaf 2008/1</b> |  |                |                               |                              |                             |
|---|--|----------------|-------------------------------|------------------------------|-----------------------------|
| <b>Code</b>                             | <b>Omschrijving</b>  | <b>DmfAppl</b> | <b>Sociale Maribel RSZPPO</b> | <b>Begindatum geldigheid</b> | <b>Einddatum geldigheid</b> |
| 24540                                   | Gieten van andere non-ferrometalen   | NO             | NO                            | 01/01/2008                   | 31/12/9999                  |
| 25110                                   | Vervaardiging van metalen constructiewerken en delen daarvan                                       | NO             | NO                            | 01/01/2008                   | 31/12/9999                  |
| 25120                                   | Vervaardiging van metalen deuren en vensters   | NO             | NO                            | 01/01/2008                   | 31/12/9999                  |
| 25210                                   | Vervaardiging van radiatoren en ketels voor centrale verwarming                                    | NO             | NO                            | 01/01/2008                   | 31/12/9999                  |
| 25290                                   | Vervaardiging van andere tanks, reservoirs en bergingsmiddelen, van metaal                         | NO             | NO                            | 01/01/2008                   | 31/12/9999                  |
| 25300                                   | Vervaardiging van stoomketels, exclusief warmwaterketels voor centrale verwarming                  | NO             | NO                            | 01/01/2008                   | 31/12/9999                  |
| 25400                                   | Vervaardiging van wapens en munitie  | NO             | NO                            | 01/01/2008                   | 31/12/9999                  |
| 25501                                   | Smeden van metaal  | NO             | NO                            | 01/01/2008                   | 31/12/9999                  |
| 25502                                   | Persen, stampen en profielwalsen van metaal; poedermetallurgie                                     | NO             | NO                            | 01/01/2008                   | 31/12/9999                  |
| 25610                                   | Oppervlaktebehandeling van metalen   | NO             | NO                            | 01/01/2008                   | 31/12/9999                  |
| 25620                                   | Verspanend bewerken van metalen  | NO             | NO                            | 01/01/2008                   | 31/12/9999                  |
| 25710                                   | Vervaardiging van scharen, messen, bestekken, enz.   | NO             | NO                            | 01/01/2008                   | 31/12/9999                  |
| 25720                                   | Vervaardiging van hang- en sluitwerk   | NO             | NO                            | 01/01/2008                   | 31/12/9999                  |
| 25731                                   | Vervaardiging van vormkasten en gietvormen   | NO             | NO                            | 01/01/2008                   | 31/12/9999                  |
| 25739                                   | Vervaardiging van gereedschap, m.u.v. vormkasten en gietvormen                                     | NO             | NO                            | 01/01/2008                   | 31/12/9999                  |
| 25910                                   | Vervaardiging van stalen vaten en dergelijke   | NO             | NO                            | 01/01/2008                   | 31/12/9999                  |
| 25920                                   | Vervaardiging van verpakkingsmiddelen van licht metaal   | NO             | NO                            | 01/01/2008                   | 31/12/9999                  |
| 25930                                   | Vervaardiging van artikelen van draad en van kettingen en veren                                    | NO             | NO                            | 01/01/2008                   | 31/12/9999                  |
| 25940                                   | Vervaardiging van bouten, schroeven en moeren  | NO             | NO                            | 01/01/2008                   | 31/12/9999                  |
| 25991                                   | Vervaardiging van huishoudelijke en sanitaire artikelen van metaal                                 | NO             | NO                            | 01/01/2008                   | 31/12/9999                  |
| 25999                                   | Vervaardiging van overige artikelen van metaal, n.e.g.   | NO             | NO                            | 01/01/2008                   | 31/12/9999                  |
| 26110                                   | Vervaardiging van elektronische onderdelen   | NO             | NO                            | 01/01/2008                   | 31/12/9999                  |
| 26120                                   | Vervaardiging van elektronische printplaten  | NO             | NO                            | 01/01/2008                   | 31/12/9999                  |
| 26200                                   | Vervaardiging van computers en randapparatuur  | NO             | NO                            | 01/01/2008                   | 31/12/9999                  |
| 26300                                   | Vervaardiging van communicatieapparatuur   | NO             | NO                            | 01/01/2008                   | 31/12/9999                  |
| 26400                                   | Vervaardiging van consumentenelektronica   | NO             | NO                            | 01/01/2008                   | 31/12/9999                  |
| 26510                                   | Vervaardiging van meet-, controle- en navigatie-instrumenten en -apparatuur                        | NO             | NO                            | 01/01/2008                   | 31/12/9999                  |
| 26520                                   | Vervaardiging van uurwerken  | NO             | NO                            | 01/01/2008                   | 31/12/9999                  |
| 26600                                   | Vervaardiging van bestralingsapparatuur en van elektromedische en elektrotherapeutische apparatuur | NO             | NO                            | 01/01/2008                   | 31/12/9999                  |

| <b>Nomenclatuur geldig vanaf 2008/1</b> |   |                |                               |                              |                             |
|---|---|----------------|-------------------------------|------------------------------|-----------------------------|
| <b>Code</b>                             | <b>Omschrijving</b>   | <b>DmfAppl</b> | <b>Sociale Maribel RSZPPO</b> | <b>Begindatum geldigheid</b> | <b>Einddatum geldigheid</b> |
| 26700                                   | Vervaardiging van optische instrumenten en van foto- en filmapparatuur  | NO             | NO                            | 01/01/2008                   | 31/12/9999                  |
| 26800                                   | Vervaardiging van magnetische en optische media   | NO             | NO                            | 01/01/2008                   | 31/12/9999                  |
| 27110                                   | Vervaardiging van elektromotoren en van elektrische generatoren en transformatoren                                  | NO             | NO                            | 01/01/2008                   | 31/12/9999                  |
| 27120                                   | Vervaardiging van schakel- en verdeelinrichtingen   | NO             | NO                            | 01/01/2008                   | 31/12/9999                  |
| 27200                                   | Vervaardiging van batterijen en accumulatoren   | NO             | NO                            | 01/01/2008                   | 31/12/9999                  |
| 27310                                   | Vervaardiging van kabels van optische vezels  | NO             | NO                            | 01/01/2008                   | 31/12/9999                  |
| 27320                                   | Vervaardiging van andere elektrische en elektronische kabels  | NO             | NO                            | 01/01/2008                   | 31/12/9999                  |
| 27330                                   | Vervaardiging van schakelaars, stekkers, stopcontacten e.d.   | NO             | NO                            | 01/01/2008                   | 31/12/9999                  |
| 27401                                   | Vervaardiging van lampen  | NO             | NO                            | 01/01/2008                   | 31/12/9999                  |
| 27402                                   | Vervaardiging van verlichtingsapparaten   | NO             | NO                            | 01/01/2008                   | 31/12/9999                  |
| 27510                                   | Vervaardiging van elektrische huishoudapparaten   | NO             | NO                            | 01/01/2008                   | 31/12/9999                  |
| 27520                                   | Vervaardiging van niet-elektrische huishoudapparaten  | NO             | NO                            | 01/01/2008                   | 31/12/9999                  |
| 27900                                   | Vervaardiging van andere elektrische apparatuur   | NO             | NO                            | 01/01/2008                   | 31/12/9999                  |
| 28110                                   | Vervaardiging van motoren en turbines, exclusief motoren voor luchtvaartuigen, motorvoertuigen en bromfietsen       | NO             | NO                            | 01/01/2008                   | 31/12/9999                  |
| 28120                                   | Vervaardiging van hydraulische apparatuur   | NO             | NO                            | 01/01/2008                   | 31/12/9999                  |
| 28130                                   | Vervaardiging van andere pompen en compressoren   | NO             | NO                            | 01/01/2008                   | 31/12/9999                  |
| 28140                                   | Vervaardiging van andere kranen en dergelijke artikelen   | NO             | NO                            | 01/01/2008                   | 31/12/9999                  |
| 28150                                   | Vervaardiging van tandwielen, lagers en andere drijfwerkelementen   | NO             | NO                            | 01/01/2008                   | 31/12/9999                  |
| 28210                                   | Vervaardiging van ovens en branders   | NO             | NO                            | 01/01/2008                   | 31/12/9999                  |
| 28220                                   | Vervaardiging van hijs-, hef- en transportwerktuigen  | NO             | NO                            | 01/01/2008                   | 31/12/9999                  |
| 28230                                   | Vervaardiging van kantoormachines en -uitrusting (exclusief computers en randapparatuur)                            | NO             | NO                            | 01/01/2008                   | 31/12/9999                  |
| 28240                                   | Vervaardiging van elektrisch handgereedschap  | NO             | NO                            | 01/01/2008                   | 31/12/9999                  |
| 28250                                   | Vervaardiging van machines en apparaten voor de koeltechniek en de klimaatregeling, voor niet-huishoudelijk gebruik | NO             | NO                            | 01/01/2008                   | 31/12/9999                  |
| 28291                                   | Vervaardiging van verpakkingsmachines   | NO             | NO                            | 01/01/2008                   | 31/12/9999                  |
| 28292                                   | Vervaardiging van weegtoestellen  | NO             | NO                            | 01/01/2008                   | 31/12/9999                  |
| 28293                                   | Vervaardiging van toestellen voor het spuiten van vloeistoffen of poeder  | NO             | NO                            | 01/01/2008                   | 31/12/9999                  |
| 28294                                   | Vervaardiging van verkoopautomaten  | NO             | NO                            | 01/01/2008                   | 31/12/9999                  |
| 28295                                   | Vervaardiging van filtreertoestellen  | NO             | NO                            | 01/01/2008                   | 31/12/9999                  |

| <b>Nomenclatuur geldig vanaf 2008/1</b> |   |                |                               |                              |                             |
|---|---|----------------|-------------------------------|------------------------------|-----------------------------|
| <b>Code</b>                             | <b>Omschrijving</b>   | <b>DmfAppl</b> | <b>Sociale Maribel RSZPPO</b> | <b>Begindatum geldigheid</b> | <b>Einddatum geldigheid</b> |
| 28296                                   | Vervaardiging van hogedrukreinigers, zandstraalapparaten en dergelijk reinigingsmateriaal     | NO             | NO                            | 01/01/2008                   | 31/12/9999                  |
| 28299                                   | Vervaardiging van andere machines en apparaten voor algemeen gebruik, n.e.g.                  | NO             | NO                            | 01/01/2008                   | 31/12/9999                  |
| 28300                                   | Vervaardiging van machines en werktuigen voor de landbouw en de bosbouw                       | NO             | NO                            | 01/01/2008                   | 31/12/9999                  |
| 28410                                   | Vervaardiging van machines voor de metaalbewerking  | NO             | NO                            | 01/01/2008                   | 31/12/9999                  |
| 28490                                   | Vervaardiging van andere gereedschapswerktuigen   | NO             | NO                            | 01/01/2008                   | 31/12/9999                  |
| 28910                                   | Vervaardiging van machines voor de metallurgie  | NO             | NO                            | 01/01/2008                   | 31/12/9999                  |
| 28920                                   | Vervaardiging van machines voor de winning van delfstoffen en voor de bouw                    | NO             | NO                            | 01/01/2008                   | 31/12/9999                  |
| 28930                                   | Vervaardiging van machines voor de productie van voedings- en genotmiddelen                   | NO             | NO                            | 01/01/2008                   | 31/12/9999                  |
| 28940                                   | Vervaardiging van machines voor de productie van textiel, kleding en leer                     | NO             | NO                            | 01/01/2008                   | 31/12/9999                  |
| 28950                                   | Vervaardiging van machines voor de productie van papier en karton                             | NO             | NO                            | 01/01/2008                   | 31/12/9999                  |
| 28960                                   | Vervaardiging van machines voor de kunststof- en rubberindustrie                              | NO             | NO                            | 01/01/2008                   | 31/12/9999                  |
| 28990                                   | Vervaardiging van andere machines, apparaten en werktuigen voor specifieke doeleinden, n.e.g. | NO             | NO                            | 01/01/2008                   | 31/12/9999                  |
| 29100                                   | Vervaardiging en assemblage van motorvoertuigen   | NO             | NO                            | 01/01/2008                   | 31/12/9999                  |
| 29201                                   | Vervaardiging van carrosserieën voor motorvoertuigen  | NO             | NO                            | 01/01/2008                   | 31/12/9999                  |
| 29202                                   | Vervaardiging van aanhangwagens, caravans en opleggers  | NO             | NO                            | 01/01/2008                   | 31/12/9999                  |
| 29310                                   | Vervaardiging van elektrische en elektronische benodigdheden voor motorvoertuigen             | NO             | NO                            | 01/01/2008                   | 31/12/9999                  |
| 29320                                   | Vervaardiging van andere delen en toebehoren van motorvoertuigen                              | NO             | NO                            | 01/01/2008                   | 31/12/9999                  |
| 30110                                   | Bouw van schepen en drijvend materieel  | NO             | NO                            | 01/01/2008                   | 31/12/9999                  |
| 30120                                   | Bouw van plezier- en sportvaartuigen  | NO             | NO                            | 01/01/2008                   | 31/12/9999                  |
| 30200                                   | Vervaardiging van rollend materieel voor spoorwegen   | NO             | NO                            | 01/01/2008                   | 31/12/9999                  |
| 30300                                   | Vervaardiging van lucht- en ruimtevaartuigen en van toestellen in verband daarmee             | NO             | NO                            | 01/01/2008                   | 31/12/9999                  |
| 30400                                   | Vervaardiging van militaire gevechtsvoertuigen  | NO             | NO                            | 01/01/2008                   | 31/12/9999                  |
| 30910                                   | Vervaardiging van motorfietsen  | NO             | NO                            | 01/01/2008                   | 31/12/9999                  |
| 30920                                   | Vervaardiging van fietsen en invalidenwagens  | NO             | NO                            | 01/01/2008                   | 31/12/9999                  |
| 30990                                   | Vervaardiging van andere transportmiddelen, n.e.g.  | NO             | NO                            | 01/01/2008                   | 31/12/9999                  |
| 31010                                   | Vervaardiging van kantoor- en winkelmeubelen  | NO             | NO                            | 01/01/2008                   | 31/12/9999                  |

| <b>Nomenclatuur geldig vanaf 2008/1</b> |   |                |                               |                              |                             |
|---|---|----------------|-------------------------------|------------------------------|-----------------------------|
| <b>Code</b>                             | <b>Omschrijving</b>   | <b>DmfAppl</b> | <b>Sociale Maribel RSZPPO</b> | <b>Begindatum geldigheid</b> | <b>Einddatum geldigheid</b> |
| 31020                                   | Vervaardiging van keukenmeubelen  | NO             | NO                            | 01/01/2008                   | 31/12/9999                  |
| 31030                                   | Vervaardiging van matrassen   | NO             | NO                            | 01/01/2008                   | 31/12/9999                  |
| 31091                                   | Vervaardiging van eetkamer-, zitkamer-, slaapkamer- en badkamermeubelen     | NO             | NO                            | 01/01/2008                   | 31/12/9999                  |
| 31092                                   | Vervaardiging van tuin- en terrasmeubelen                                   | NO             | NO                            | 01/01/2008                   | 31/12/9999                  |
| 31099                                   | Vervaardiging van andere meubelen, n.e.g.                                   | NO             | NO                            | 01/01/2008                   | 31/12/9999                  |
| 32110                                   | Slaan van munten  | NO             | NO                            | 01/01/2008                   | 31/12/9999                  |
| 32121                                   | Bewerken van diamant  | NO             | NO                            | 01/01/2008                   | 31/12/9999                  |
| 32122                                   | Bewerken van edelstenen (m.u.v. diamant) en van halfedelstenen              | NO             | NO                            | 01/01/2008                   | 31/12/9999                  |
| 32123                                   | Vervaardiging van sieraden  | NO             | NO                            | 01/01/2008                   | 31/12/9999                  |
| 32124                                   | Vervaardiging van edelsmeedwerk   | NO             | NO                            | 01/01/2008                   | 31/12/9999                  |
| 32129                                   | Vervaardiging van overige artikelen van edele metalen                       | NO             | NO                            | 01/01/2008                   | 31/12/9999                  |
| 32130                                   | Vervaardiging van imitatiesieraden en dergelijke artikelen                  | NO             | NO                            | 01/01/2008                   | 31/12/9999                  |
| 32200                                   | Vervaardiging van muziekinstrumenten  | NO             | NO                            | 01/01/2008                   | 31/12/9999                  |
| 32300                                   | Vervaardiging van sportartikelen  | NO             | NO                            | 01/01/2008                   | 31/12/9999                  |
| 32400                                   | Vervaardiging van spellen en speelgoed                                      | NO             | NO                            | 01/01/2008                   | 31/12/9999                  |
| 32500                                   | Vervaardiging van medische en tandheelkundige instrumenten en benodigdheden | NO             | NO                            | 01/01/2008                   | 31/12/9999                  |
| 32910                                   | Vervaardiging van borstelwaren  | NO             | NO                            | 01/01/2008                   | 31/12/9999                  |
| 32990                                   | Overige industrie, n.e.g.   | NO             | NO                            | 01/01/2008                   | 31/12/9999                  |
| 33110                                   | Reparatie van producten van metaal  | NO             | NO                            | 01/01/2008                   | 31/12/9999                  |
| 33120                                   | Reparatie van machines  | NO             | NO                            | 01/01/2008                   | 31/12/9999                  |
| 33130                                   | Reparatie van elektronische en optische apparatuur                          | NO             | NO                            | 01/01/2008                   | 31/12/9999                  |
| 33140                                   | Reparatie van elektrische apparatuur  | NO             | NO                            | 01/01/2008                   | 31/12/9999                  |
| 33150                                   | Reparatie en onderhoud van schepen  | NO             | NO                            | 01/01/2008                   | 31/12/9999                  |
| 33160                                   | Reparatie en onderhoud van lucht- en ruimtevaartuigen                       | NO             | NO                            | 01/01/2008                   | 31/12/9999                  |
| 33170                                   | Reparatie en onderhoud van andere transportmiddelen                         | NO             | NO                            | 01/01/2008                   | 31/12/9999                  |
| 33190                                   | Reparatie van andere apparatuur   | NO             | NO                            | 01/01/2008                   | 31/12/9999                  |
| 33200                                   | Installatie van industriële machines, toestellen en werktuigen              | NO             | NO                            | 01/01/2008                   | 31/12/9999                  |
| 35110                                   | Productie van elektriciteit   | YES            | NO                            | 01/01/2008                   | 31/12/9999                  |
| 35120                                   | Transmissie van elektriciteit   | YES            | NO                            | 01/01/2008                   | 31/12/9999                  |
| 35130                                   | Distributie van elektriciteit   | YES            | NO                            | 01/01/2008                   | 31/12/9999                  |
| 35140                                   | Handel in elektriciteit   | YES            | NO                            | 01/01/2008                   | 31/12/9999                  |

| <b>Nomenclatuur geldig vanaf 2008/1</b> |   |                |                               |                              |                             |
|---|---|----------------|-------------------------------|------------------------------|-----------------------------|
| <b>Code</b>                             | <b>Omschrijving</b>   | <b>DmfAppl</b> | <b>Sociale Maribel RSZPPO</b> | <b>Begindatum geldigheid</b> | <b>Einddatum geldigheid</b> |
| 35210                                   | Productie van gas   | YES            | NO                            | 01/01/2008                   | 31/12/9999                  |
| 35220                                   | Distributie van gasvormige brandstoffen via leidingen                                     | YES            | NO                            | 01/01/2008                   | 31/12/9999                  |
| 35230                                   | Handel in gas via leidingen   | YES            | NO                            | 01/01/2008                   | 31/12/9999                  |
| 35300                                   | Productie en distributie van stoom en gekoelde lucht                                      | NO             | NO                            | 01/01/2008                   | 31/12/9999                  |
| 36000                                   | Winning, behandeling en distributie van water   | YES            | NO                            | 01/01/2008                   | 31/12/9999                  |
| 37000                                   | Afvalwaterafvoer  | YES            | NO                            | 01/01/2008                   | 31/12/9999                  |
| 38110                                   | Inzameling van ongevaarlijk afval   | YES            | NO                            | 01/01/2008                   | 31/12/9999                  |
| 38120                                   | Inzameling van gevaarlijk afval   | YES            | NO                            | 01/01/2008                   | 31/12/9999                  |
| 38211                                   | Voorbehandeling van ongevaarlijk afval met het oog op verwijdering                        | YES            | NO                            | 01/01/2008                   | 31/12/9999                  |
| 38212                                   | Fysicochemische verwerking van slib en vloeibare afvalstoffen                             | YES            | NO                            | 01/01/2008                   | 31/12/9999                  |
| 38213                                   | Behandeling en verwijdering van ongevaarlijk afval, m.u.v. slib en vloeibare afvalstoffen | YES            | NO                            | 01/01/2008                   | 31/12/9999                  |
| 38219                                   | Overige verwerking en verwijdering van ongevaarlijk afval                                 | YES            | NO                            | 01/01/2008                   | 31/12/9999                  |
| 38221                                   | Voorbehandeling van gevaarlijk afval met het oog op verwijdering                          | YES            | NO                            | 01/01/2008                   | 31/12/9999                  |
| 38222                                   | Behandeling en verwijdering van gevaarlijk afval  | YES            | NO                            | 01/01/2008                   | 31/12/9999                  |
| 38310                                   | Sloop van wrakken   | YES            | NO                            | 01/01/2008                   | 31/12/9999                  |
| 38321                                   | Sorteren van ongevaarlijk afval   | YES            | NO                            | 01/01/2008                   | 31/12/9999                  |
| 38322                                   | Terugwinning van metaalafval  | YES            | NO                            | 01/01/2008                   | 31/12/9999                  |
| 38323                                   | Terugwinning van inerte afvalstoffen  | YES            | NO                            | 01/01/2008                   | 31/12/9999                  |
| 38329                                   | Terugwinning van overig gesorteerd afval  | YES            | NO                            | 01/01/2008                   | 31/12/9999                  |
| 39000                                   | Sanering en ander afvalbeheer   | NO             | NO                            | 01/01/2008                   | 31/12/9999                  |
| 41101                                   | Ontwikkeling van residentiële bouwprojecten   | NO             | NO                            | 01/01/2008                   | 31/12/9999                  |
| 41102                                   | Ontwikkeling van niet-residentiële bouwprojecten  | YES            | NO                            | 01/01/2008                   | 31/12/9999                  |
| 41201                                   | Algemene bouw van residentiële gebouwen   | NO             | NO                            | 01/01/2008                   | 31/12/9999                  |
| 41202                                   | Algemene bouw van kantoorgebouwen   | NO             | NO                            | 01/01/2008                   | 31/12/9999                  |
| 41203                                   | Algemene bouw van andere niet-residentiële gebouwen                                       | NO             | NO                            | 01/01/2008                   | 31/12/9999                  |
| 42110                                   | Bouw van autowegen en andere wegen  | NO             | NO                            | 01/01/2008                   | 31/12/9999                  |
| 42120                                   | Bouw van boven- en ondergrondse spoorwegen  | NO             | NO                            | 01/01/2008                   | 31/12/9999                  |
| 42130                                   | Bouw van bruggen en tunnels   | NO             | NO                            | 01/01/2008                   | 31/12/9999                  |
| 42211                                   | Bouw van water- en gasdistributienetten   | NO             | NO                            | 01/01/2008                   | 31/12/9999                  |
| 42212                                   | Bouw van rioleringen  | NO             | NO                            | 01/01/2008                   | 31/12/9999                  |
| 42219                                   | Bouw van civieltechnische werken voor vloeistoffen, n.e.g.                                | NO             | NO                            | 01/01/2008                   | 31/12/9999                  |

| <b>Nomenclatuur geldig vanaf 2008/1</b> |  |                |                               |                              |                             |
|---|--|----------------|-------------------------------|------------------------------|-----------------------------|
| <b>Code</b>                             | <b>Omschrijving</b>  | <b>DmfAppl</b> | <b>Sociale Maribel RSZPPO</b> | <b>Begindatum geldigheid</b> | <b>Einddatum geldigheid</b> |
| 42220                                   | Bouw van civieltechnische werken voor elektriciteit en telecommunicatie      | NO             | NO                            | 01/01/2008                   | 31/12/9999                  |
| 42911                                   | Baggerwerken   | NO             | NO                            | 01/01/2008                   | 31/12/9999                  |
| 42919                                   | Waterbouw, m.u.v. baggerwerken   | NO             | NO                            | 01/01/2008                   | 31/12/9999                  |
| 42990                                   | Bouw van andere civieltechnische werken, n.e.g.                              | NO             | NO                            | 01/01/2008                   | 31/12/9999                  |
| 43110                                   | Slopen   | NO             | NO                            | 01/01/2008                   | 31/12/9999                  |
| 43120                                   | Bouwrijp maken van terreinen   | NO             | NO                            | 01/01/2008                   | 31/12/9999                  |
| 43130                                   | Proefboren en boren  | NO             | NO                            | 01/01/2008                   | 31/12/9999                  |
| 43211                                   | Elektrotechnische installatiewerken aan gebouwen                             | NO             | NO                            | 01/01/2008                   | 31/12/9999                  |
| 43212                                   | Elektrotechnische installatiewerken, uitgezonderd aan gebouwen               | NO             | NO                            | 01/01/2008                   | 31/12/9999                  |
| 43221                                   | Loodgieterswerk  | NO             | NO                            | 01/01/2008                   | 31/12/9999                  |
| 43222                                   | Installatie van verwarming, klimaatregeling en ventilatie                    | NO             | NO                            | 01/01/2008                   | 31/12/9999                  |
| 43291                                   | Isolatiewerkzaamheden  | NO             | NO                            | 01/01/2008                   | 31/12/9999                  |
| 43299                                   | Overige bouwinstallatie, n.e.g.  | NO             | NO                            | 01/01/2008                   | 31/12/9999                  |
| 43310                                   | Stukadoorswerk   | NO             | NO                            | 01/01/2008                   | 31/12/9999                  |
| 43320                                   | Schrijnwerk  | NO             | NO                            | 01/01/2008                   | 31/12/9999                  |
| 43331                                   | Plaatsen van vloer- en wandtegels  | NO             | NO                            | 01/01/2008                   | 31/12/9999                  |
| 43332                                   | Plaatsen van vloerbedekking en wandbekleding van hout                        | NO             | NO                            | 01/01/2008                   | 31/12/9999                  |
| 43333                                   | Plaatsen van behang en vloerbedekking en wandbekleding van andere materialen | NO             | NO                            | 01/01/2008                   | 31/12/9999                  |
| 43341                                   | Schilderen van gebouwen  | NO             | NO                            | 01/01/2008                   | 31/12/9999                  |
| 43342                                   | Schilderen van civieltechnische werken                                       | NO             | NO                            | 01/01/2008                   | 31/12/9999                  |
| 43343                                   | Glaszetten   | NO             | NO                            | 01/01/2008                   | 31/12/9999                  |
| 43390                                   | Overige werkzaamheden in verband met de afwerking van gebouwen               | NO             | NO                            | 01/01/2008                   | 31/12/9999                  |
| 43910                                   | Dakwerkzaamheden   | NO             | NO                            | 01/01/2008                   | 31/12/9999                  |
| 43991                                   | Waterdichtingswerken van muren   | NO             | NO                            | 01/01/2008                   | 31/12/9999                  |
| 43992                                   | Gevelreiniging   | NO             | NO                            | 01/01/2008                   | 31/12/9999                  |
| 43993                                   | Bouw van sierschouwen en open haarden  | NO             | NO                            | 01/01/2008                   | 31/12/9999                  |
| 43994                                   | Uitvoeren van metsel- en voegwerken  | NO             | NO                            | 01/01/2008                   | 31/12/9999                  |
| 43995                                   | Restaureren van bouwwerken   | NO             | NO                            | 01/01/2008                   | 31/12/9999                  |
| 43996                                   | Chapewerken  | NO             | NO                            | 01/01/2008                   | 31/12/9999                  |
| 43999                                   | Overige gespecialiseerde bouwwerkzaamheden                                   | NO             | NO                            | 01/01/2008                   | 31/12/9999                  |
| 45111                                   | Groothandel in auto's en lichte bestelwagens ( $\leq$ 3,5 ton)               | NO             | NO                            | 01/01/2008                   | 31/12/9999                  |

| <b>Nomenclatuur geldig vanaf 2008/1</b> |  |                |                               |                              |                             |
|---|--|----------------|-------------------------------|------------------------------|-----------------------------|
| <b>Code</b>                             | <b>Omschrijving</b>  | <b>DmfAppl</b> | <b>Sociale Maribel RSZPPO</b> | <b>Begindatum geldigheid</b> | <b>Einddatum geldigheid</b> |
| 45112                                   | Handelsbemiddeling in auto's en lichte bestelwagens ( $\leq 3,5$ ton)                                      | NO             | NO                            | 01/01/2008                   | 31/12/9999                  |
| 45113                                   | Detailhandel in auto's en lichte bestelwagens ( $\leq 3,5$ ton)  | NO             | NO                            | 01/01/2008                   | 31/12/9999                  |
| 45191                                   | Groothandel in andere motorvoertuigen ( $> 3,5$ ton)   | NO             | NO                            | 01/01/2008                   | 31/12/9999                  |
| 45192                                   | Handelsbemiddeling in andere motorvoertuigen ( $> 3,5$ ton)  | NO             | NO                            | 01/01/2008                   | 31/12/9999                  |
| 45193                                   | Detailhandel in andere motorvoertuigen ( $> 3,5$ ton)  | NO             | NO                            | 01/01/2008                   | 31/12/9999                  |
| 45194                                   | Handel in aanhangwagens, opleggers en caravans   | NO             | NO                            | 01/01/2008                   | 31/12/9999                  |
| 45201                                   | Algemeen onderhoud en reparatie van auto's en lichte bestelwagens ( $\leq 3,5$ ton)                        | NO             | NO                            | 01/01/2008                   | 31/12/9999                  |
| 45202                                   | Algemeen onderhoud en reparatie van overige motorvoertuigen ( $> 3,5$ ton)                                 | NO             | NO                            | 01/01/2008                   | 31/12/9999                  |
| 45203                                   | Reparatie en montage van specifieke auto-onderdelen  | NO             | NO                            | 01/01/2008                   | 31/12/9999                  |
| 45204                                   | Carrosserieherstelling   | NO             | NO                            | 01/01/2008                   | 31/12/9999                  |
| 45205                                   | Bandenservicebedrijven   | NO             | NO                            | 01/01/2008                   | 31/12/9999                  |
| 45206                                   | Wassen en poetsen van motorvoertuigen  | NO             | NO                            | 01/01/2008                   | 31/12/9999                  |
| 45209                                   | Onderhoud en reparatie van motorvoertuigen, n.e.g.   | NO             | NO                            | 01/01/2008                   | 31/12/9999                  |
| 45310                                   | Handelsbemiddeling en groothandel in onderdelen en accessoires van motorvoertuigen                         | NO             | NO                            | 01/01/2008                   | 31/12/9999                  |
| 45320                                   | Detailhandel in onderdelen en accessoires van motorvoertuigen  | NO             | NO                            | 01/01/2008                   | 31/12/9999                  |
| 45401                                   | Handelsbemiddeling en groothandel in motorfietsen en delen en toebehoren van motorfietsen                  | NO             | NO                            | 01/01/2008                   | 31/12/9999                  |
| 45402                                   | Detailhandel in en onderhoud en reparatie van motorfietsen en delen en toebehoren van motorfietsen         | NO             | NO                            | 01/01/2008                   | 31/12/9999                  |
| 46110                                   | Handelsbemiddeling in landbouwproducten, levende dieren en textielgrondstoffen en halfabrikaten            | NO             | NO                            | 01/01/2008                   | 31/12/9999                  |
| 46120                                   | Handelsbemiddeling in brandstoffen, ertsen, metalen en chemische producten                                 | NO             | NO                            | 01/01/2008                   | 31/12/9999                  |
| 46130                                   | Handelsbemiddeling in hout en bouwmaterialen   | NO             | NO                            | 01/01/2008                   | 31/12/9999                  |
| 46140                                   | Handelsbemiddeling in machines, apparaten en werktuigen voor de industrie en in schepen en luchtvaartuigen | NO             | NO                            | 01/01/2008                   | 31/12/9999                  |
| 46150                                   | Handelsbemiddeling in meubelen, huishoudelijke artikelen en ijzerwaren                                     | NO             | NO                            | 01/01/2008                   | 31/12/9999                  |
| 46160                                   | Handelsbemiddeling in textiel, kleding, bont, schoeisel en lederwaren                                      | NO             | NO                            | 01/01/2008                   | 31/12/9999                  |
| 46170                                   | Handelsbemiddeling in voedings- en genotmiddelen   | NO             | NO                            | 01/01/2008                   | 31/12/9999                  |
| 46180                                   | Handelsbemiddeling gespecialiseerd in andere goederen  | NO             | NO                            | 01/01/2008                   | 31/12/9999                  |
| 46190                                   | Handelsbemiddeling in goederen, algemeen assortiment   | NO             | NO                            | 01/01/2008                   | 31/12/9999                  |
| 46211                                   | Groothandel in granen en zaden   | NO             | NO                            | 01/01/2008                   | 31/12/9999                  |

| <b>Nomenclatuur geldig vanaf 2008/1</b> |   |                |                               |                              |                             |
|---|---|----------------|-------------------------------|------------------------------|-----------------------------|
| <b>Code</b>                             | <b>Omschrijving</b>   | <b>DmfAppl</b> | <b>Sociale Maribel RSZPPO</b> | <b>Begindatum geldigheid</b> | <b>Einddatum geldigheid</b> |
| 46212                                   | Groothandel in veevoerders  | NO             | NO                            | 01/01/2008                   | 31/12/9999                  |
| 46213                                   | Groothandel in ruwe plantaardige en dierlijke oliën en vetten                                     | NO             | NO                            | 01/01/2008                   | 31/12/9999                  |
| 46214                                   | Groothandel in andere akkerbouwproducten  | NO             | NO                            | 01/01/2008                   | 31/12/9999                  |
| 46215                                   | Groothandel in ruwe tabak   | NO             | NO                            | 01/01/2008                   | 31/12/9999                  |
| 46216                                   | Groothandel in akkerbouwproducten en veevoerders, algemeen assortiment                            | NO             | NO                            | 01/01/2008                   | 31/12/9999                  |
| 46220                                   | Groothandel in bloemen en planten   | NO             | NO                            | 01/01/2008                   | 31/12/9999                  |
| 46231                                   | Groothandel in levend vee   | NO             | NO                            | 01/01/2008                   | 31/12/9999                  |
| 46232                                   | Groothandel in levende dieren, m.u.v. levend vee  | NO             | NO                            | 01/01/2008                   | 31/12/9999                  |
| 46240                                   | Groothandel in huiden, vellen en leer   | NO             | NO                            | 01/01/2008                   | 31/12/9999                  |
| 46311                                   | Groothandel in consumptieaardappelen  | NO             | NO                            | 01/01/2008                   | 31/12/9999                  |
| 46319                                   | Groothandel in groenten en fruit, m.u.v. consumptieaardappelen                                    | NO             | NO                            | 01/01/2008                   | 31/12/9999                  |
| 46321                                   | Groothandel in vlees en vleesproducten, uitgezonderd vlees van wild en van gevogelte              | NO             | NO                            | 01/01/2008                   | 31/12/9999                  |
| 46322                                   | Groothandel in vlees van wild en van gevogelte  | NO             | NO                            | 01/01/2008                   | 31/12/9999                  |
| 46331                                   | Groothandel in zuivelproducten en eieren  | NO             | NO                            | 01/01/2008                   | 31/12/9999                  |
| 46332                                   | Groothandel in spijsoliën en -vetten  | NO             | NO                            | 01/01/2008                   | 31/12/9999                  |
| 46341                                   | Groothandel in wijnen en geestrijke dranken   | NO             | NO                            | 01/01/2008                   | 31/12/9999                  |
| 46349                                   | Groothandel in dranken, algemeen assortiment  | NO             | NO                            | 01/01/2008                   | 31/12/9999                  |
| 46350                                   | Groothandel in tabaksproducten  | NO             | NO                            | 01/01/2008                   | 31/12/9999                  |
| 46360                                   | Groothandel in suiker, chocolade en suikerwerk  | NO             | NO                            | 01/01/2008                   | 31/12/9999                  |
| 46370                                   | Groothandel in koffie, thee, cacao en specerijen  | NO             | NO                            | 01/01/2008                   | 31/12/9999                  |
| 46381                                   | Groothandel in vis en schaal- en weekdieren   | NO             | NO                            | 01/01/2008                   | 31/12/9999                  |
| 46382                                   | Groothandel in aardappelproducten   | NO             | NO                            | 01/01/2008                   | 31/12/9999                  |
| 46383                                   | Groothandel in voedsel voor huisdieren  | NO             | NO                            | 01/01/2008                   | 31/12/9999                  |
| 46389                                   | Groothandel in andere voedingsmiddelen, n.e.g.  | NO             | NO                            | 01/01/2008                   | 31/12/9999                  |
| 46391                                   | Niet-gespecialiseerde groothandel in diepgevroren voedingsmiddelen                                | NO             | NO                            | 01/01/2008                   | 31/12/9999                  |
| 46392                                   | Niet-gespecialiseerde groothandel in niet-diepgevroren voedingsmiddelen, dranken en genotmiddelen | NO             | NO                            | 01/01/2008                   | 31/12/9999                  |
| 46411                                   | Groothandel in weefsels, stoffen en furnituren  | NO             | NO                            | 01/01/2008                   | 31/12/9999                  |
| 46412                                   | Groothandel in huishoudtextiel en beddengoed  | NO             | NO                            | 01/01/2008                   | 31/12/9999                  |
| 46419                                   | Groothandel in overig textiel   | NO             | NO                            | 01/01/2008                   | 31/12/9999                  |
| 46421                                   | Groothandel in werkkleding  | NO             | NO                            | 01/01/2008                   | 31/12/9999                  |
| 46422                                   | Groothandel in onderkleding   | NO             | NO                            | 01/01/2008                   | 31/12/9999                  |

| <b>Nomenclatuur geldig vanaf 2008/1</b> |   |                |                               |                              |                             |
|---|---|----------------|-------------------------------|------------------------------|-----------------------------|
| <b>Code</b>                             | <b>Omschrijving</b>   | <b>DmfAppl</b> | <b>Sociale Maribel RSZPPO</b> | <b>Begindatum geldigheid</b> | <b>Einddatum geldigheid</b> |
| 46423                                   | Groothandel in kleding, met uitzondering van werk- en onderkleding                  | NO             | NO                            | 01/01/2008                   | 31/12/9999                  |
| 46424                                   | Groothandel in kledingaccessoires   | NO             | NO                            | 01/01/2008                   | 31/12/9999                  |
| 46425                                   | Groothandel in schoeisel  | NO             | NO                            | 01/01/2008                   | 31/12/9999                  |
| 46431                                   | Groothandel in elektrische huishoudelijke apparaten en audio- en videoapparatuur    | NO             | NO                            | 01/01/2008                   | 31/12/9999                  |
| 46432                                   | Groothandel in opgenomen beeld- en geluidsdragers                                   | NO             | NO                            | 01/01/2008                   | 31/12/9999                  |
| 46433                                   | Groothandel in foto- en filmapparatuur en in andere optische artikelen              | NO             | NO                            | 01/01/2008                   | 31/12/9999                  |
| 46441                                   | Groothandel in porselein en glaswerk  | NO             | NO                            | 01/01/2008                   | 31/12/9999                  |
| 46442                                   | Groothandel in reinigingsmiddelen   | NO             | NO                            | 01/01/2008                   | 31/12/9999                  |
| 46450                                   | Groothandel in parfumerieën en cosmetica  | NO             | NO                            | 01/01/2008                   | 31/12/9999                  |
| 46460                                   | Groothandel in farmaceutische producten   | NO             | NO                            | 01/01/2008                   | 31/12/9999                  |
| 46471                                   | Groothandel in huismeubilair  | NO             | NO                            | 01/01/2008                   | 31/12/9999                  |
| 46472                                   | Groothandel in tapijten   | NO             | NO                            | 01/01/2008                   | 31/12/9999                  |
| 46473                                   | Groothandel in verlichtingsapparatuur   | NO             | NO                            | 01/01/2008                   | 31/12/9999                  |
| 46480                                   | Groothandel in uurwerken en sieraden  | NO             | NO                            | 01/01/2008                   | 31/12/9999                  |
| 46491                                   | Groothandel in kranten, boeken en tijdschriften                                     | NO             | NO                            | 01/01/2008                   | 31/12/9999                  |
| 46492                                   | Groothandel in kantoor- en schoolbenodigdheden                                      | NO             | NO                            | 01/01/2008                   | 31/12/9999                  |
| 46493                                   | Groothandel in papier- en kartonwaren   | NO             | NO                            | 01/01/2008                   | 31/12/9999                  |
| 46494                                   | Groothandel in niet-elektrische huishoudelijke artikelen                            | NO             | NO                            | 01/01/2008                   | 31/12/9999                  |
| 46495                                   | Groothandel in fietsen  | NO             | NO                            | 01/01/2008                   | 31/12/9999                  |
| 46496                                   | Groothandel in sport- en kampeerartikelen, met uitzondering van fietsen             | NO             | NO                            | 01/01/2008                   | 31/12/9999                  |
| 46497                                   | Groothandel in spellen en speelgoed   | NO             | NO                            | 01/01/2008                   | 31/12/9999                  |
| 46498                                   | Groothandel in lederwaren en reisartikelen  | NO             | NO                            | 01/01/2008                   | 31/12/9999                  |
| 46499                                   | Groothandel in andere consumentenartikelen, n.e.g.                                  | NO             | NO                            | 01/01/2008                   | 31/12/9999                  |
| 46510                                   | Groothandel in computers, randapparatuur en software                                | NO             | NO                            | 01/01/2008                   | 31/12/9999                  |
| 46520                                   | Groothandel in elektronische en telecommunicatieapparatuur en delen daarvan         | NO             | NO                            | 01/01/2008                   | 31/12/9999                  |
| 46610                                   | Groothandel in machines, werktuigen en toebehoren voor de landbouw                  | NO             | NO                            | 01/01/2008                   | 31/12/9999                  |
| 46620                                   | Groothandel in gereedschapswerktuigen   | NO             | NO                            | 01/01/2008                   | 31/12/9999                  |
| 46630                                   | Groothandel in machines voor de mijnbouw, de bouwnijverheid en de weg- en waterbouw | NO             | NO                            | 01/01/2008                   | 31/12/9999                  |

| <b>Nomenclatuur geldig vanaf 2008/1</b> |  |                |                               |                              |                             |
|---|--|----------------|-------------------------------|------------------------------|-----------------------------|
| <b>Code</b>                             | <b>Omschrijving</b>  | <b>DmfAppl</b> | <b>Sociale Maribel RSZPPO</b> | <b>Begindatum geldigheid</b> | <b>Einddatum geldigheid</b> |
| 46640                                   | Groothandel in machines voor de textielindustrie en in naai- en breimachines                                     | NO             | NO                            | 01/01/2008                   | 31/12/9999                  |
| 46650                                   | Groothandel in kantoormeubelen   | NO             | NO                            | 01/01/2008                   | 31/12/9999                  |
| 46660                                   | Groothandel in andere kantoor machines en kantoorbenodigdheden, met uitzondering van computers en randapparatuur | NO             | NO                            | 01/01/2008                   | 31/12/9999                  |
| 46691                                   | Groothandel in machines voor de productie van voedings- en genotmiddelen   | NO             | NO                            | 01/01/2008                   | 31/12/9999                  |
| 46692                                   | Groothandel in verpakkingsmachines en weegtoestellen   | NO             | NO                            | 01/01/2008                   | 31/12/9999                  |
| 46693                                   | Groothandel in elektrisch materiaal, inclusief installatiemateriaal  | NO             | NO                            | 01/01/2008                   | 31/12/9999                  |
| 46694                                   | Groothandel in hijs-, hef- en transportwerktuigen  | NO             | NO                            | 01/01/2008                   | 31/12/9999                  |
| 46695                                   | Groothandel in pompen en compressoren  | NO             | NO                            | 01/01/2008                   | 31/12/9999                  |
| 46696                                   | Groothandel in meet-, controle- en navigatieinstrumenten   | NO             | NO                            | 01/01/2008                   | 31/12/9999                  |
| 46697                                   | Groothandel in machines en apparaten voor de warmte-, koel- en vriestechniek voor industrieel gebruik            | NO             | NO                            | 01/01/2008                   | 31/12/9999                  |
| 46699                                   | Groothandel in andere machines en werktuigen, n.e.g.   | NO             | NO                            | 01/01/2008                   | 31/12/9999                  |
| 46710                                   | Groothandel in vaste, vloeibare en gasvormige brandstoffen en aanverwante producten                              | NO             | NO                            | 01/01/2008                   | 31/12/9999                  |
| 46720                                   | Groothandel in metalen en metaalertsen   | NO             | NO                            | 01/01/2008                   | 31/12/9999                  |
| 46731                                   | Groothandel in bouwmaterialen, algemeen assortiment  | NO             | NO                            | 01/01/2008                   | 31/12/9999                  |
| 46732                                   | Groothandel in hout  | NO             | NO                            | 01/01/2008                   | 31/12/9999                  |
| 46733                                   | Groothandel in behang, verf en woningtextiel   | NO             | NO                            | 01/01/2008                   | 31/12/9999                  |
| 46734                                   | Groothandel in vlakglas  | NO             | NO                            | 01/01/2008                   | 31/12/9999                  |
| 46735                                   | Groothandel in vloer- en wandtegels  | NO             | NO                            | 01/01/2008                   | 31/12/9999                  |
| 46736                                   | Groothandel in sanitair  | NO             | NO                            | 01/01/2008                   | 31/12/9999                  |
| 46739                                   | Groothandel in overige bouwmaterialen  | NO             | NO                            | 01/01/2008                   | 31/12/9999                  |
| 46741                                   | Groothandel in ijzerwaren  | NO             | NO                            | 01/01/2008                   | 31/12/9999                  |
| 46742                                   | Groothandel in installatiemateriaal voor loodgieterswerk en verwarming   | NO             | NO                            | 01/01/2008                   | 31/12/9999                  |
| 46751                                   | Groothandel in chemische producten voor industrieel gebruik  | NO             | NO                            | 01/01/2008                   | 31/12/9999                  |
| 46752                                   | Groothandel in kunstmeststoffen en andere agrochemische producten  | NO             | NO                            | 01/01/2008                   | 31/12/9999                  |
| 46761                                   | Groothandel in diamant en andere edelstenen  | NO             | NO                            | 01/01/2008                   | 31/12/9999                  |
| 46769                                   | Groothandel in andere intermediaire producten, n.e.g.  | NO             | NO                            | 01/01/2008                   | 31/12/9999                  |
| 46771                                   | Groothandel in autosloopmateriaal  | NO             | NO                            | 01/01/2008                   | 31/12/9999                  |
| 46772                                   | Groothandel in ijzer- en staalschroot en in oude non-ferrometalen  | NO             | NO                            | 01/01/2008                   | 31/12/9999                  |

| <b>Nomenclatuur geldig vanaf 2008/1</b> |  |                |                               |                              |                             |
|---|--|----------------|-------------------------------|------------------------------|-----------------------------|
| <b>Code</b>                             | <b>Omschrijving</b>  | <b>DmfAppl</b> | <b>Sociale Maribel RSZPPO</b> | <b>Begindatum geldigheid</b> | <b>Einddatum geldigheid</b> |
| 46779                                   | Groothandel in afval en schroot, n.e.g.  | NO             | NO                            | 01/01/2008                   | 31/12/9999                  |
| 46900                                   | Niet-gespecialiseerde groothandel  | NO             | NO                            | 01/01/2008                   | 31/12/9999                  |
| 47111                                   | Detailhandel in niet-gespecialiseerde winkels in diepvriesproducten  | NO             | NO                            | 01/01/2008                   | 31/12/9999                  |
| 47112                                   | Detailhandel in niet-gespecialiseerde winkels waarbij voedings- en genotmiddelen overheersen (verkoopoppervlakte < 100 m <sup>2</sup> )  | NO             | NO                            | 01/01/2008                   | 31/12/9999                  |
| 47113                                   | Detailhandel in niet-gespecialiseerde winkels waarbij voedings- en genotmiddelen overheersen (verkoopoppervlakte tussen 100 m <sup>2</sup> en minder dan 400 m <sup>2</sup> )  | NO             | NO                            | 01/01/2008                   | 31/12/9999                  |
| 47114                                   | Detailhandel in niet-gespecialiseerde winkels waarbij voedings- en genotmiddelen overheersen (verkoopoppervlakte tussen 400 m <sup>2</sup> en minder dan 2500 m <sup>2</sup> ) | NO             | NO                            | 01/01/2008                   | 31/12/9999                  |
| 47115                                   | Detailhandel in niet-gespecialiseerde winkels waarbij voedings- en genotmiddelen overheersen (verkoopoppervlakte ≥ 2500 m <sup>2</sup> )                                       | NO             | NO                            | 01/01/2008                   | 31/12/9999                  |
| 47191                                   | Detailhandel in niet-gespecialiseerde winkels waarbij voedings- en genotmiddelen niet overheersen (verkoopoppervlakte < 2500 m <sup>2</sup> )                                  | NO             | NO                            | 01/01/2008                   | 31/12/9999                  |
| 47192                                   | Detailhandel in niet-gespecialiseerde winkels waarbij voedings- en genotmiddelen niet overheersen (verkoopoppervlakte ≥ 2500 m <sup>2</sup> )                                  | NO             | NO                            | 01/01/2008                   | 31/12/9999                  |
| 47210                                   | Detailhandel in groenten en fruit in gespecialiseerde winkels  | NO             | NO                            | 01/01/2008                   | 31/12/9999                  |
| 47221                                   | Detailhandel in vlees en vleesproducten in gespecialiseerde winkels, m.u.v. vlees van wild en van gevogelte  | NO             | NO                            | 01/01/2008                   | 31/12/9999                  |
| 47222                                   | Detailhandel in vlees van wild en van gevogelte in gespecialiseerde winkels  | NO             | NO                            | 01/01/2008                   | 31/12/9999                  |
| 47230                                   | Detailhandel in vis en schaal- en weekdieren in gespecialiseerde winkels   | NO             | NO                            | 01/01/2008                   | 31/12/9999                  |
| 47241                                   | Detailhandel in brood en banketbakkerswerk in gespecialiseerde winkels (koude bakkers)   | NO             | NO                            | 01/01/2008                   | 31/12/9999                  |
| 47242                                   | Detailhandel in chocolade en suikerwerk in gespecialiseerde winkels  | NO             | NO                            | 01/01/2008                   | 31/12/9999                  |
| 47251                                   | Detailhandel in wijnen en geestrijke dranken in gespecialiseerde winkels   | NO             | NO                            | 01/01/2008                   | 31/12/9999                  |
| 47252                                   | Detailhandel in dranken in gespecialiseerde winkels, algemeen assortiment  | NO             | NO                            | 01/01/2008                   | 31/12/9999                  |
| 47260                                   | Detailhandel in tabaksproducten in gespecialiseerde winkels  | NO             | NO                            | 01/01/2008                   | 31/12/9999                  |
| 47291                                   | Detailhandel in zuivelproducten en eieren in gespecialiseerde winkels  | NO             | NO                            | 01/01/2008                   | 31/12/9999                  |
| 47299                                   | Overige detailhandel in voedingsmiddelen in gespecialiseerde winkels, n.e.g.   | NO             | NO                            | 01/01/2008                   | 31/12/9999                  |
| 47300                                   | Detailhandel in motorbrandstoffen in gespecialiseerde winkels  | NO             | NO                            | 01/01/2008                   | 31/12/9999                  |

| <b>Nomenclatuur geldig vanaf 2008/1</b> |  |                |                               |                              |                             |
|---|--|----------------|-------------------------------|------------------------------|-----------------------------|
| <b>Code</b>                             | <b>Omschrijving</b>  | <b>DmfAppl</b> | <b>Sociale Maribel RSZPPO</b> | <b>Begindatum geldigheid</b> | <b>Einddatum geldigheid</b> |
| 47410                                   | Detailhandel in computers, randapparatuur en software in gespecialiseerde winkels  | NO             | NO                            | 01/01/2008                   | 31/12/9999                  |
| 47420                                   | Detailhandel in telecommunicatieapparatuur in gespecialiseerde winkels   | NO             | NO                            | 01/01/2008                   | 31/12/9999                  |
| 47430                                   | Detailhandel in audio- en videoapparatuur in gespecialiseerde winkels  | NO             | NO                            | 01/01/2008                   | 31/12/9999                  |
| 47511                                   | Detailhandel in kledingstoffen in gespecialiseerde winkels   | NO             | NO                            | 01/01/2008                   | 31/12/9999                  |
| 47512                                   | Detailhandel in huishoudtextiel en beddengoed in gespecialiseerde winkels  | NO             | NO                            | 01/01/2008                   | 31/12/9999                  |
| 47513                                   | Detailhandel in breigarens, handwerken en furnituren in gespecialiseerde winkels   | NO             | NO                            | 01/01/2008                   | 31/12/9999                  |
| 47519                                   | Detailhandel in overig textiel in gespecialiseerde winkels   | NO             | NO                            | 01/01/2008                   | 31/12/9999                  |
| 47521                                   | Bouwmarkten en andere doe-het-zelfzaken in bouwmaterialen, algemeen assortiment  | NO             | NO                            | 01/01/2008                   | 31/12/9999                  |
| 47522                                   | Detailhandel in houten bouw- en tuinmaterialen in gespecialiseerde winkels   | NO             | NO                            | 01/01/2008                   | 31/12/9999                  |
| 47523                                   | Detailhandel in wand- en vloertegels in gespecialiseerde winkels   | NO             | NO                            | 01/01/2008                   | 31/12/9999                  |
| 47524                                   | Detailhandel in parket-, laminaat- en kurkvloeren in gespecialiseerde winkels  | NO             | NO                            | 01/01/2008                   | 31/12/9999                  |
| 47525                                   | Detailhandel in ijzerwaren en gereedschappen in gespecialiseerde winkels   | NO             | NO                            | 01/01/2008                   | 31/12/9999                  |
| 47526                                   | Detailhandel in verf en verfwaren in gespecialiseerde winkels  | NO             | NO                            | 01/01/2008                   | 31/12/9999                  |
| 47527                                   | Detailhandel in sanitaire artikelen en sanitair installatiemateriaal in gespecialiseerde winkels                           | NO             | NO                            | 01/01/2008                   | 31/12/9999                  |
| 47529                                   | Detailhandel in overige bouwmaterialen in gespecialiseerde winkels   | NO             | NO                            | 01/01/2008                   | 31/12/9999                  |
| 47530                                   | Detailhandel in tapijten en andere vloerbedekking en wandbekleding in gespecialiseerde winkels                             | NO             | NO                            | 01/01/2008                   | 31/12/9999                  |
| 47540                                   | Detailhandel in elektrische huishoudapparaten in gespecialiseerde winkels  | NO             | NO                            | 01/01/2008                   | 31/12/9999                  |
| 47591                                   | Detailhandel in huismeubilair in gespecialiseerde winkels  | NO             | NO                            | 01/01/2008                   | 31/12/9999                  |
| 47592                                   | Detailhandel in verlichtingsartikelen in gespecialiseerde winkels  | NO             | NO                            | 01/01/2008                   | 31/12/9999                  |
| 47593                                   | Detailhandel in glas-, porselein- en aardewerk en in niet-elektrische huishoudelijke artikelen in gespecialiseerde winkels | NO             | NO                            | 01/01/2008                   | 31/12/9999                  |
| 47594                                   | Detailhandel in muziekinstrumenten in gespecialiseerde winkels   | NO             | NO                            | 01/01/2008                   | 31/12/9999                  |
| 47599                                   | Detailhandel in andere huishoudelijke artikelen in gespecialiseerde winkels, n.e.g.  | NO             | NO                            | 01/01/2008                   | 31/12/9999                  |
| 47610                                   | Detailhandel in boeken in gespecialiseerde winkels   | NO             | NO                            | 01/01/2008                   | 31/12/9999                  |
| 47620                                   | Detailhandel in kranten en kantoorbehoefte in gespecialiseerde winkels   | NO             | NO                            | 01/01/2008                   | 31/12/9999                  |

| <b>Nomenclatuur geldig vanaf 2008/1</b> |  |                |                               |                              |                             |
|---|--|----------------|-------------------------------|------------------------------|-----------------------------|
| <b>Code</b>                             | <b>Omschrijving</b>  | <b>DmfAppl</b> | <b>Sociale Maribel RSZPPO</b> | <b>Begindatum geldigheid</b> | <b>Einddatum geldigheid</b> |
| 47630                                   | Detailhandel in audio- en video-opnamen in gespecialiseerde winkels  | NO             | NO                            | 01/01/2008                   | 31/12/9999                  |
| 47640                                   | Detailhandel in sport- en kampeerartikelen in gespecialiseerde winkels   | NO             | NO                            | 01/01/2008                   | 31/12/9999                  |
| 47650                                   | Detailhandel in spellen en speelgoed in gespecialiseerde winkels   | NO             | NO                            | 01/01/2008                   | 31/12/9999                  |
| 47711                                   | Detailhandel in damesbovenkleding in gespecialiseerde winkels  | NO             | NO                            | 01/01/2008                   | 31/12/9999                  |
| 47712                                   | Detailhandel in herenbovenkleding in gespecialiseerde winkels  | NO             | NO                            | 01/01/2008                   | 31/12/9999                  |
| 47713                                   | Detailhandel in baby- en kinderbovenkleding in gespecialiseerde winkels  | NO             | NO                            | 01/01/2008                   | 31/12/9999                  |
| 47714                                   | Detailhandel in onderkleding, lingerie en strand- en badkleding in gespecialiseerde winkels  | NO             | NO                            | 01/01/2008                   | 31/12/9999                  |
| 47715                                   | Detailhandel in kledingaccessoires in gespecialiseerde winkels   | NO             | NO                            | 01/01/2008                   | 31/12/9999                  |
| 47716                                   | Detailhandel in dames-, heren-, baby- en kinderboven- en onderkleding en kledingaccessoires in gespecialiseerde winkels (algemeen assortiment) | NO             | NO                            | 01/01/2008                   | 31/12/9999                  |
| 47721                                   | Detailhandel in schoeisel in gespecialiseerde winkels  | NO             | NO                            | 01/01/2008                   | 31/12/9999                  |
| 47722                                   | Detailhandel in lederwaren en reisartikelen in gespecialiseerde winkels  | NO             | NO                            | 01/01/2008                   | 31/12/9999                  |
| 47730                                   | Apotheken  | NO             | NO                            | 01/01/2008                   | 31/12/9999                  |
| 47740                                   | Detailhandel in medische en orthopedische artikelen in gespecialiseerde winkels  | NO             | NO                            | 01/01/2008                   | 31/12/9999                  |
| 47750                                   | Detailhandel in cosmetica en toiletartikelen in gespecialiseerde winkels   | NO             | NO                            | 01/01/2008                   | 31/12/9999                  |
| 47761                                   | Detailhandel in bloemen, planten, zaden en kunstmeststoffen in gespecialiseerde winkels  | NO             | NO                            | 01/01/2008                   | 31/12/9999                  |
| 47762                                   | Detailhandel in huisdieren, voedsel voor huisdieren en benodigdheden daarvoor in gespecialiseerde winkels                                      | NO             | NO                            | 01/01/2008                   | 31/12/9999                  |
| 47770                                   | Detailhandel in uurwerken en sieraden in gespecialiseerde winkels  | NO             | NO                            | 01/01/2008                   | 31/12/9999                  |
| 47781                                   | Detailhandel in vaste, vloeibare en gasvormige brandstoffen in gespecialiseerde winkels, m.u.v. motorbrandstoffen                              | NO             | NO                            | 01/01/2008                   | 31/12/9999                  |
| 47782                                   | Detailhandel in fotografische en optische artikelen en in precisieinstrumenten in gespecialiseerde winkels                                     | NO             | NO                            | 01/01/2008                   | 31/12/9999                  |
| 47783                                   | Detailhandel in wapens en munitie in gespecialiseerde winkels  | NO             | NO                            | 01/01/2008                   | 31/12/9999                  |
| 47784                                   | Detailhandel in drogisterijartikelen en onderhoudsproducten in gespecialiseerde winkels  | NO             | NO                            | 01/01/2008                   | 31/12/9999                  |
| 47785                                   | Detailhandel in fietsen in gespecialiseerde winkels  | NO             | NO                            | 01/01/2008                   | 31/12/9999                  |
| 47786                                   | Detailhandel in souvenirs en religieuze artikelen in gespecialiseerde winkels  | NO             | NO                            | 01/01/2008                   | 31/12/9999                  |

| <b>Nomenclatuur geldig vanaf 2008/1</b> |   |                |                               |                              |                             |
|---|---|----------------|-------------------------------|------------------------------|-----------------------------|
| <b>Code</b>                             | <b>Omschrijving</b>   | <b>DmfAppl</b> | <b>Sociale Maribel RSZPPO</b> | <b>Begindatum geldigheid</b> | <b>Einddatum geldigheid</b> |
| 47787                                   | Detailhandel in nieuwe kunstvoorwerpen in gespecialiseerde winkels                      | NO             | NO                            | 01/01/2008                   | 31/12/9999                  |
| 47788                                   | Detailhandel in babyartikelen (algemeen assortiment)                                    | NO             | NO                            | 01/01/2008                   | 31/12/9999                  |
| 47789                                   | Overige detailhandel in nieuwe artikelen in gespecialiseerde winkels, n.e.g.            | NO             | NO                            | 01/01/2008                   | 31/12/9999                  |
| 47791                                   | Detailhandel in antiquiteiten in winkels  | NO             | NO                            | 01/01/2008                   | 31/12/9999                  |
| 47792                                   | Detailhandel in tweedehandskleding in winkels   | NO             | NO                            | 01/01/2008                   | 31/12/9999                  |
| 47793                                   | Detailhandel in andere tweedehandsgoederen in winkels, m.u.v. tweedehandskleding        | NO             | NO                            | 01/01/2008                   | 31/12/9999                  |
| 47810                                   | Markt- en straathandel in voedings- en genotmiddelen                                    | NO             | NO                            | 01/01/2008                   | 31/12/9999                  |
| 47820                                   | Markt- en straathandel in textiel, kleding en schoeisel                                 | NO             | NO                            | 01/01/2008                   | 31/12/9999                  |
| 47890                                   | Markt- en straathandel in andere artikelen  | NO             | NO                            | 01/01/2008                   | 31/12/9999                  |
| 47910                                   | Detailhandel via postorderbedrijven of via internet                                     | NO             | NO                            | 01/01/2008                   | 31/12/9999                  |
| 47990                                   | Overige detailhandel, niet in winkels en exclusief markt- en straathandel               | NO             | NO                            | 01/01/2008                   | 31/12/9999                  |
| 49100                                   | Personenvervoer per spoor, m.u.v. personenvervoer per spoor binnen steden of voorsteden | NO             | NO                            | 01/01/2008                   | 31/12/9999                  |
| 49200                                   | Goederenvervoer per spoor   | NO             | NO                            | 01/01/2008                   | 31/12/9999                  |
| 49310                                   | Personenvervoer te land binnen steden of voorsteden                                     | NO             | NO                            | 01/01/2008                   | 31/12/9999                  |
| 49320                                   | Exploitatie van taxi's  | NO             | NO                            | 01/01/2008                   | 31/12/9999                  |
| 49390                                   | Overig personenvervoer te land, n.e.g.  | NO             | NO                            | 01/01/2008                   | 31/12/9999                  |
| 49410                                   | Goederenvervoer over de weg, m.u.v. verhuisbedrijven                                    | NO             | NO                            | 01/01/2008                   | 31/12/9999                  |
| 49420                                   | Verhuisbedrijven  | NO             | NO                            | 01/01/2008                   | 31/12/9999                  |
| 49500                                   | Vervoer via pijpleidingen   | NO             | NO                            | 01/01/2008                   | 31/12/9999                  |
| 50100                                   | Personenvervoer over zee- en kustwateren  | NO             | NO                            | 01/01/2008                   | 31/12/9999                  |
| 50200                                   | Goederenvervoer over zee- en kustwateren  | NO             | NO                            | 01/01/2008                   | 31/12/9999                  |
| 50300                                   | Personenvervoer over binnenwateren  | NO             | NO                            | 01/01/2008                   | 31/12/9999                  |
| 50400                                   | Goederenvervoer over binnenwateren  | NO             | NO                            | 01/01/2008                   | 31/12/9999                  |
| 51100                                   | Personenvervoer door de lucht   | NO             | NO                            | 01/01/2008                   | 31/12/9999                  |
| 51210                                   | Goederenvervoer door de lucht   | NO             | NO                            | 01/01/2008                   | 31/12/9999                  |
| 51220                                   | Ruimtevaart   | NO             | NO                            | 01/01/2008                   | 31/12/9999                  |
| 52100                                   | Opslag in koelpakhuizen en overige opslag   | NO             | NO                            | 01/01/2008                   | 31/12/9999                  |
| 52210                                   | Diensten in verband met vervoer te land   | NO             | NO                            | 01/01/2008                   | 31/12/9999                  |
| 52220                                   | Diensten in verband met vervoer over water  | YES            | NO                            | 01/01/2008                   | 31/12/9999                  |
| 52230                                   | Diensten in verband met de luchtvaart   | YES            | NO                            | 01/01/2008                   | 31/12/9999                  |

| <b>Nomenclatuur geldig vanaf 2008/1</b> |   |                |                               |                              |                             |
|---|---|----------------|-------------------------------|------------------------------|-----------------------------|
| <b>Code</b>                             | <b>Omschrijving</b>   | <b>DmfAppl</b> | <b>Sociale Maribel RSZPPO</b> | <b>Begindatum geldigheid</b> | <b>Einddatum geldigheid</b> |
| 52241                                   | Vrachtbehandeling in zeehavens  | NO             | NO                            | 01/01/2008                   | 31/12/9999                  |
| 52249                                   | Overige vrachtbehandeling, exclusief in zeehavens                                   | NO             | NO                            | 01/01/2008                   | 31/12/9999                  |
| 52290                                   | Overige vervoerondersteunende activiteiten  | NO             | NO                            | 01/01/2008                   | 31/12/9999                  |
| 53100                                   | Postdiensten in het kader van de universele dienstverplichting                      | NO             | NO                            | 01/01/2008                   | 31/12/9999                  |
| 53200                                   | Overige posten en koeriers  | NO             | NO                            | 01/01/2008                   | 31/12/9999                  |
| 55100                                   | Hotels en dergelijke accommodatie   | NO             | NO                            | 01/01/2008                   | 31/12/9999                  |
| 55201                                   | Jeugdherbergen en jeugdverblijfcentra   | YES            | NO                            | 01/01/2008                   | 31/12/9999                  |
| 55202                                   | Vakantieparken  | YES            | YES                           | 01/01/2008                   | 31/12/9999                  |
| 55203                                   | Gites, vakantiewoningen en -appartementen   | NO             | NO                            | 01/01/2008                   | 31/12/9999                  |
| 55204                                   | Gastenkamers  | NO             | NO                            | 01/01/2008                   | 31/12/9999                  |
| 55209                                   | Vakantieverblijven en andere accommodatie voor kort verblijf, n.e.g.                | YES            | NO                            | 01/01/2008                   | 31/12/9999                  |
| 55300                                   | Kampeerterreinen en kampeerauto- en caravanterreinen                                | YES            | NO                            | 01/01/2008                   | 31/12/9999                  |
| 55900                                   | Overige accommodatie  | NO             | NO                            | 01/01/2008                   | 31/12/9999                  |
| 56101                                   | Eetgelegenheden met volledige bediening   | NO             | NO                            | 01/01/2008                   | 31/12/9999                  |
| 56102                                   | Eetgelegenheden met beperkte bediening  | NO             | NO                            | 01/01/2008                   | 31/12/9999                  |
| 56210                                   | Catering  | NO             | NO                            | 01/01/2008                   | 31/12/9999                  |
| 56290                                   | Overige eetgelegenheden   | NO             | NO                            | 01/01/2008                   | 31/12/9999                  |
| 56301                                   | Cafés en bars   | NO             | NO                            | 01/01/2008                   | 31/12/9999                  |
| 56302                                   | Discotheken, dancings en dergelijke   | NO             | NO                            | 01/01/2008                   | 31/12/9999                  |
| 56309                                   | Andere drinkgelegenheden  | NO             | NO                            | 01/01/2008                   | 31/12/9999                  |
| <b>58110</b>                            | <b>Uitgeverijen van boeken</b>  | <b>YES</b>     | NO                            | 01/01/2008                   | 31/12/9999                  |
| 58120                                   | Uitgeverijen van adresboeken en mailinglijsten                                      | NO             | NO                            | 01/01/2008                   | 31/12/9999                  |
| 58130                                   | Uitgeverijen van kranten  | NO             | NO                            | 01/01/2008                   | 31/12/9999                  |
| 58140                                   | Uitgeverijen van tijdschriften  | NO             | NO                            | 01/01/2008                   | 31/12/9999                  |
| 58190                                   | Overige uitgeverijen  | NO             | NO                            | 01/01/2008                   | 31/12/9999                  |
| 58210                                   | Uitgeverijen van computerspellen  | YES            | NO                            | 01/01/2008                   | 31/12/9999                  |
| 58290                                   | Overige uitgeverijen van software   | YES            | NO                            | 01/01/2008                   | 31/12/9999                  |
| 59111                                   | Productie van bioscoopfilms   | NO             | NO                            | 01/01/2008                   | 31/12/9999                  |
| 59112                                   | Productie van televisiefilms  | NO             | NO                            | 01/01/2008                   | 31/12/9999                  |
| 59113                                   | Productie van films, m.u.v. bioscoop- en televisiefilms                             | NO             | NO                            | 01/01/2008                   | 31/12/9999                  |
| 59114                                   | Productie van televisieprogramma's  | NO             | NO                            | 01/01/2008                   | 31/12/9999                  |
| 59120                                   | Activiteiten in verband met films en video- en televisieprogramma's na de productie | NO             | NO                            | 01/01/2008                   | 31/12/9999                  |

| <b>Nomenclatuur geldig vanaf 2008/1</b> |   |                |                               |                              |                             |
|---|---|----------------|-------------------------------|------------------------------|-----------------------------|
| <b>Code</b>                             | <b>Omschrijving</b>   | <b>DmfAppl</b> | <b>Sociale Maribel RSZPPO</b> | <b>Begindatum geldigheid</b> | <b>Einddatum geldigheid</b> |
| 59130                                   | Distributie van films en video- en televisieprogramma's                     | NO             | NO                            | 01/01/2008                   | 31/12/9999                  |
| 59140                                   | Vertoning van films   | NO             | NO                            | 01/01/2008                   | 31/12/9999                  |
| 59201                                   | Maken van geluidsopnamen  | NO             | NO                            | 01/01/2008                   | 31/12/9999                  |
| 59202                                   | Geluidsopnamestudio's   | NO             | NO                            | 01/01/2008                   | 31/12/9999                  |
| 59203                                   | Uitgeverijen van muziekopnamen  | NO             | NO                            | 01/01/2008                   | 31/12/9999                  |
| 59209                                   | Overige diensten in verband met het maken van geluidsopnamen                | NO             | NO                            | 01/01/2008                   | 31/12/9999                  |
| 60100                                   | Uitzenden van radioprogramma's  | NO             | NO                            | 01/01/2008                   | 31/12/9999                  |
| 60200                                   | Programmeren en uitzenden van televisieprogramma's                          | YES            | NO                            | 01/01/2008                   | 31/12/9999                  |
| 61100                                   | Draadgebonden telecommunicatie  | YES            | NO                            | 01/01/2008                   | 31/12/9999                  |
| 61200                                   | Draadloze telecommunicatie  | YES            | NO                            | 01/01/2008                   | 31/12/9999                  |
| 61300                                   | Telecommunicatie via satelliet  | YES            | NO                            | 01/01/2008                   | 31/12/9999                  |
| 61900                                   | Overige telecommunicatie  | YES            | NO                            | 01/01/2008                   | 31/12/9999                  |
| 62010                                   | Ontwerpen en programmeren van computerprogramma's                           | YES            | NO                            | 01/01/2008                   | 31/12/9999                  |
| 62020                                   | Computerconsultancy-activiteiten  | YES            | NO                            | 01/01/2008                   | 31/12/9999                  |
| 62030                                   | Beheer van computerfaciliteiten   | NO             | NO                            | 01/01/2008                   | 31/12/9999                  |
| 62090                                   | Overige diensten op het gebied van informatietechnologie en computer        | YES            | NO                            | 01/01/2008                   | 31/12/9999                  |
| 63110                                   | Gegevensverwerking, webhosting en aanverwante activiteiten                  | NO             | NO                            | 01/01/2008                   | 31/12/9999                  |
| 63120                                   | Webportalen   | NO             | NO                            | 01/01/2008                   | 31/12/9999                  |
| 63910                                   | Persagentschappen   | NO             | NO                            | 01/01/2008                   | 31/12/9999                  |
| 63990                                   | Overige dienstverlenende activiteiten op het gebied van informatie, n.e. g. | NO             | NO                            | 01/01/2008                   | 31/12/9999                  |
| 64110                                   | Centrale banken   | NO             | NO                            | 01/01/2008                   | 31/12/9999                  |
| 64190                                   | Overige geldscheppende financiële instellingen                              | NO             | NO                            | 01/01/2008                   | 31/12/9999                  |
| 64200                                   | Holdings  | YES            | NO                            | 01/01/2008                   | 31/12/9999                  |
| 64300                                   | Beleggingstruists en -fondsen en vergelijkbare financiële instellingen      | NO             | NO                            | 01/01/2008                   | 31/12/9999                  |
| 64910                                   | Financiële lease  | NO             | NO                            | 01/01/2008                   | 31/12/9999                  |
| 64921                                   | Verstrekken van verbruikskrediet  | NO             | NO                            | 01/01/2008                   | 31/12/9999                  |
| 64922                                   | Verstrekken van hypothecair krediet   | YES            | NO                            | 01/01/2008                   | 31/12/9999                  |
| 64929                                   | Overige kredietverstrekking, n.e.g.   | YES            | NO                            | 01/01/2008                   | 31/12/9999                  |
| 64991                                   | Factoring   | NO             | NO                            | 01/01/2008                   | 31/12/9999                  |
| 64992                                   | Activiteiten van beursvennootschappen                                       | NO             | NO                            | 01/01/2008                   | 31/12/9999                  |
| 64999                                   | Overige financiële dienstverlening  | YES            | NO                            | 01/01/2008                   | 31/12/9999                  |

| <b>Nomenclatuur geldig vanaf 2008/1</b> |  |                |                               |                              |                             |
|---|--|----------------|-------------------------------|------------------------------|-----------------------------|
| <b>Code</b>                             | <b>Omschrijving</b>  | <b>DmfAppl</b> | <b>Sociale Maribel RSZPPO</b> | <b>Begindatum geldigheid</b> | <b>Einddatum geldigheid</b> |
| 65111                                   | Rechtstreekse verzekeringsverrichtingen leven  | NO             | NO                            | 01/01/2008                   | 31/12/9999                  |
| 65112                                   | Activiteiten van gemengde verzekeringsondernemingen, overwegend leven  | NO             | NO                            | 01/01/2008                   | 31/12/9999                  |
| 65121                                   | Rechtstreekse verzekeringsverrichtingen niet-leven   | NO             | NO                            | 01/01/2008                   | 31/12/9999                  |
| 65122                                   | Activiteiten van gemengde verzekeringsondernemingen, overwegend niet-leven   | NO             | NO                            | 01/01/2008                   | 31/12/9999                  |
| 65200                                   | Herverzekeringen   | NO             | NO                            | 01/01/2008                   | 31/12/9999                  |
| 65300                                   | Pensioenfondsen  | NO             | NO                            | 01/01/2008                   | 31/12/9999                  |
| 66110                                   | Beheer van financiële markten  | NO             | NO                            | 01/01/2008                   | 31/12/9999                  |
| 66120                                   | Effecten- en goederenhandel  | NO             | NO                            | 01/01/2008                   | 31/12/9999                  |
| 66191                                   | Agenten en makelaars in bankdiensten   | NO             | NO                            | 01/01/2008                   | 31/12/9999                  |
| 66199                                   | Overige ondersteunende activiteiten in verband met financiële diensten, exclusief verzekeringen en pensioenfondsen, n.e.g. | NO             | NO                            | 01/01/2008                   | 31/12/9999                  |
| 66210                                   | Risicoanalisten en schadetaxateurs   | NO             | NO                            | 01/01/2008                   | 31/12/9999                  |
| 66220                                   | Verzekeringsagenten en -makelaars  | NO             | NO                            | 01/01/2008                   | 31/12/9999                  |
| 66290                                   | Overige ondersteunende activiteiten in verband met verzekeringen en pensioenfondsen  | NO             | NO                            | 01/01/2008                   | 31/12/9999                  |
| 66300                                   | Vermogensbeheer  | NO             | NO                            | 01/01/2008                   | 31/12/9999                  |
| 68100                                   | Handel in eigen onroerend goed   | NO             | NO                            | 01/01/2008                   | 31/12/9999                  |
| <b>68201</b>                            | Verhuur en exploitatie van eigen of geleased residentieel onroerend goed, exclusief sociale woningen                       | <b>YES</b>     | NO                            | 01/01/2008                   | 31/12/9999                  |
| 68202                                   | Verhuur en exploitatie van sociale woningen  | YES            | NO                            | 01/01/2008                   | 31/12/9999                  |
| 68203                                   | Verhuur en exploitatie van eigen of geleased niet-residentieel onroerend goed, exclusief terreinen                         | YES            | NO                            | 01/01/2008                   | 31/12/9999                  |
| 68204                                   | Verhuur en exploitatie van terreinen   | YES            | NO                            | 01/01/2008                   | 31/12/9999                  |
| 68311                                   | Bemiddeling bij de aankoop, verkoop en verhuur van onroerend goed voor een vast bedrag of op contractbasis                 | NO             | NO                            | 01/01/2008                   | 31/12/9999                  |
| 68312                                   | Schatten en evalueren van onroerend goed voor een vast bedrag of op contractbasis  | NO             | NO                            | 01/01/2008                   | 31/12/9999                  |
| 68321                                   | Beheer van residentieel onroerend goed voor een vast bedrag of op contractbasis  | NO             | NO                            | 01/01/2008                   | 31/12/9999                  |
| 68322                                   | Beheer van niet-residentieel onroerend goed voor een vast bedrag of op contractbasis                                       | NO             | NO                            | 01/01/2008                   | 31/12/9999                  |
| 69101                                   | Activiteiten van advocaten   | NO             | NO                            | 01/01/2008                   | 31/12/9999                  |
| 69102                                   | Activiteiten van notarissen  | NO             | NO                            | 01/01/2008                   | 31/12/9999                  |
| 69103                                   | Activiteiten van deurwaarders  | NO             | NO                            | 01/01/2008                   | 31/12/9999                  |
| 69109                                   | Overige rechtskundige dienstverlening  | NO             | NO                            | 01/01/2008                   | 31/12/9999                  |

| <b>Nomenclatuur geldig vanaf 2008/1</b> |   |                |                               |                              |                             |
|---|---|----------------|-------------------------------|------------------------------|-----------------------------|
| <b>Code</b>                             | <b>Omschrijving</b>   | <b>DmfAppl</b> | <b>Sociale Maribel RSZPPO</b> | <b>Begindatum geldigheid</b> | <b>Einddatum geldigheid</b> |
| 69201                                   | Accountants en belastingconsulenten   | NO             | NO                            | 01/01/2008                   | 31/12/9999                  |
| 69202                                   | Boekhouders en boekhouders-fiscalisten  | NO             | NO                            | 01/01/2008                   | 31/12/9999                  |
| 69203                                   | Bedrijfsrevisoren   | NO             | NO                            | 01/01/2008                   | 31/12/9999                  |
| 70100                                   | Activiteiten van hoofdkantoren  | NO             | NO                            | 01/01/2008                   | 31/12/9999                  |
| 70210                                   | Adviesbureaus op het gebied van public relations en communicatie  | NO             | NO                            | 01/01/2008                   | 31/12/9999                  |
| 70220                                   | Overige adviesbureaus op het gebied van bedrijfsbeheer; adviesbureaus op het gebied van bedrijfsvoering | NO             | NO                            | 01/01/2008                   | 31/12/9999                  |
| 71111                                   | Bouwarchitecten   | NO             | NO                            | 01/01/2008                   | 31/12/9999                  |
| 71112                                   | Interieurarchitecten  | NO             | NO                            | 01/01/2008                   | 31/12/9999                  |
| 71113                                   | Stedebouwkundige en tuin- en landschapsarchitecten  | NO             | NO                            | 01/01/2008                   | 31/12/9999                  |
| 71121                                   | Ingenieurs en aanverwante technische adviseurs, exclusief landmeters                                    | NO             | NO                            | 01/01/2008                   | 31/12/9999                  |
| 71122                                   | Landmeters  | NO             | NO                            | 01/01/2008                   | 31/12/9999                  |
| 71201                                   | Technische controle van motorvoertuigen   | NO             | NO                            | 01/01/2008                   | 31/12/9999                  |
| 71209                                   | Overige technische testen en toetsen  | NO             | NO                            | 01/01/2008                   | 31/12/9999                  |
| 72110                                   | Speur- en ontwikkelingswerk op biotechnologisch gebied  | YES            | NO                            | 01/01/2008                   | 31/12/9999                  |
| 72190                                   | Overig speur- en ontwikkelingswerk op natuurwetenschappelijk gebied                                     | YES            | NO                            | 01/01/2008                   | 31/12/9999                  |
| 72200                                   | Speur- en ontwikkelingswerk op het gebied van de maatschappij- en geesteswetenschappen                  | YES            | NO                            | 01/01/2008                   | 31/12/9999                  |
| 73110                                   | Reclamebureaus  | NO             | NO                            | 01/01/2008                   | 31/12/9999                  |
| 73120                                   | Mediarepresentatie  | NO             | NO                            | 01/01/2008                   | 31/12/9999                  |
| 73200                                   | Markt- en opinieonderzoekbureaus  | NO             | NO                            | 01/01/2008                   | 31/12/9999                  |
| 74101                                   | Ontwerpen van textielpatronen, kleding, juwelen, meubels en decoratieartikelen                          | NO             | NO                            | 01/01/2008                   | 31/12/9999                  |
| 74102                                   | Activiteiten van industriële designers  | NO             | NO                            | 01/01/2008                   | 31/12/9999                  |
| 74103                                   | Activiteiten van grafische designers  | NO             | NO                            | 01/01/2008                   | 31/12/9999                  |
| 74104                                   | Activiteiten van interieurdecorateurs   | NO             | NO                            | 01/01/2008                   | 31/12/9999                  |
| 74105                                   | Activiteiten van decorateur-etagisten   | NO             | NO                            | 01/01/2008                   | 31/12/9999                  |
| 74109                                   | Overige activiteiten van gespecialiseerde designers   | NO             | NO                            | 01/01/2008                   | 31/12/9999                  |
| 74201                                   | Activiteiten van fotografen, met uitzondering van persfotografen  | NO             | NO                            | 01/01/2008                   | 31/12/9999                  |
| 74202                                   | Activiteiten van persfotografen   | NO             | NO                            | 01/01/2008                   | 31/12/9999                  |
| 74209                                   | Overige fotografische activiteiten  | NO             | NO                            | 01/01/2008                   | 31/12/9999                  |
| 74300                                   | Vertalers en tolken   | NO             | NO                            | 01/01/2008                   | 31/12/9999                  |

| <b>Nomenclatuur geldig vanaf 2008/1</b> |   |                |                               |                              |                             |
|---|---|----------------|-------------------------------|------------------------------|-----------------------------|
| <b>Code</b>                             | <b>Omschrijving</b>   | <b>DmfAppl</b> | <b>Sociale Maribel RSZPPO</b> | <b>Begindatum geldigheid</b> | <b>Einddatum geldigheid</b> |
| 74901                                   | Activiteiten van managers van artiesten, sportlui en overige bekende personaliteiten  | NO             | NO                            | 01/01/2008                   | 31/12/9999                  |
| 74909                                   | Overige gespecialiseerde wetenschappelijke en technische activiteiten   | NO             | NO                            | 01/01/2008                   | 31/12/9999                  |
| 75000                                   | Veterinaire diensten  | NO             | NO                            | 01/01/2008                   | 31/12/9999                  |
| 77110                                   | Verhuur en lease van personenauto's en lichte bestelwagens (< 3,5 ton)  | NO             | NO                            | 01/01/2008                   | 31/12/9999                  |
| 77120                                   | Verhuur en lease van vrachtwagens en overige motorvoertuigen (> 3,5 ton)  | NO             | NO                            | 01/01/2008                   | 31/12/9999                  |
| 77210                                   | Verhuur en lease van sport- en recreatieartikelen   | NO             | NO                            | 01/01/2008                   | 31/12/9999                  |
| 77220                                   | Verhuur van videobanden, dvd's en cd's  | NO             | NO                            | 01/01/2008                   | 31/12/9999                  |
| 77291                                   | Verhuur en lease van machines, apparatuur en handgereedschap voor doe-het-zelvers   | NO             | NO                            | 01/01/2008                   | 31/12/9999                  |
| 77292                                   | Verhuur en lease van televisietoestellen en andere audio- en videoapparatuur  | NO             | NO                            | 01/01/2008                   | 31/12/9999                  |
| 77293                                   | Verhuur en lease van vaat- en glaswerk, keuken- en tafelgerei, elektrische huishoudapparaten en andere huishoudelijke benodigdheden | NO             | NO                            | 01/01/2008                   | 31/12/9999                  |
| 77294                                   | Verhuur en lease van textiel, kleding, sieraden en schoeisel  | NO             | NO                            | 01/01/2008                   | 31/12/9999                  |
| 77295                                   | Verhuur en lease van medisch en paramedisch materieel   | NO             | NO                            | 01/01/2008                   | 31/12/9999                  |
| 77296                                   | Verhuur en lease van bloemen en planten   | NO             | NO                            | 01/01/2008                   | 31/12/9999                  |
| 77299                                   | Verhuur en lease van andere consulentenartikelen, n.e.g.  | NO             | NO                            | 01/01/2008                   | 31/12/9999                  |
| 77310                                   | Verhuur en lease van landbouwmachines en -werktuigen  | NO             | NO                            | 01/01/2008                   | 31/12/9999                  |
| 77320                                   | Verhuur en lease van machines en installaties voor de bouwnijverheid en de weg- en waterbouw  | NO             | NO                            | 01/01/2008                   | 31/12/9999                  |
| 77330                                   | Verhuur en lease van kantoormachines, inclusief computers   | NO             | NO                            | 01/01/2008                   | 31/12/9999                  |
| 77340                                   | Verhuur en lease van schepen  | NO             | NO                            | 01/01/2008                   | 31/12/9999                  |
| 77350                                   | Verhuur en lease van luchtvaartuigen  | NO             | NO                            | 01/01/2008                   | 31/12/9999                  |
| 77391                                   | Verhuur en lease van speel-, amusement-, en verkoopautomaten  | NO             | NO                            | 01/01/2008                   | 31/12/9999                  |
| 77392                                   | Verhuur en lease van tenten   | NO             | NO                            | 01/01/2008                   | 31/12/9999                  |
| 77393                                   | Verhuur en lease van caravans en motorhomes   | NO             | NO                            | 01/01/2008                   | 31/12/9999                  |
| 77394                                   | Verhuur en lease van woon- en bureelcontainers en dergelijke accommodatie   | NO             | NO                            | 01/01/2008                   | 31/12/9999                  |
| 77399                                   | Verhuur en lease van andere machines en werktuigen en andere materiële goederen   | NO             | NO                            | 01/01/2008                   | 31/12/9999                  |
| 77400                                   | Lease van intellectuele eigendom en vergelijkbare producten, met uitzondering van werken onder auteursrecht                         | NO             | NO                            | 01/01/2008                   | 31/12/9999                  |
| 78100                                   | Arbeidsbemiddeling  | YES            | NO                            | 01/01/2008                   | 31/12/9999                  |

| <b>Nomenclatuur geldig vanaf 2008/1</b> |  |                |                               |                              |                             |
|---|--|----------------|-------------------------------|------------------------------|-----------------------------|
| <b>Code</b>                             | <b>Omschrijving</b>  | <b>DmfAppl</b> | <b>Sociale Maribel RSZPPO</b> | <b>Begindatum geldigheid</b> | <b>Einddatum geldigheid</b> |
| 78200                                   | Uitzendbureaus   | NO             | NO                            | 01/01/2008                   | 31/12/9999                  |
| 78300                                   | Andere vormen van arbeidsbemiddeling   | NO             | NO                            | 01/01/2008                   | 31/12/9999                  |
| 79110                                   | Reisbureaus  | NO             | NO                            | 01/01/2008                   | 31/12/9999                  |
| 79120                                   | Reisorganisatoren  | NO             | NO                            | 01/01/2008                   | 31/12/9999                  |
| 79901                                   | Toeristische informatiediensten  | YES            | YES                           | 01/01/2008                   | 31/12/9999                  |
| 79909                                   | Overige reserveringsactiviteiten   | NO             | NO                            | 01/01/2008                   | 31/12/9999                  |
| 80100                                   | Particuliere beveiliging   | NO             | NO                            | 01/01/2008                   | 31/12/9999                  |
| 80200                                   | Diensten in verband met beveiligingssystemen   | NO             | NO                            | 01/01/2008                   | 31/12/9999                  |
| 80300                                   | Opsporingsdiensten   | NO             | NO                            | 01/01/2008                   | 31/12/9999                  |
| 81100                                   | Diverse ondersteunende activiteiten ten behoeve van voorzieningen  | YES            | NO                            | 01/01/2008                   | 31/12/9999                  |
| 81210                                   | Algemene reiniging van gebouwen  | NO             | NO                            | 01/01/2008                   | 31/12/9999                  |
| 81220                                   | Overige reiniging van gebouwen; industriële reiniging  | NO             | NO                            | 01/01/2008                   | 31/12/9999                  |
| 81290                                   | Andere reinigingsactiviteiten  | YES            | NO                            | 01/01/2008                   | 31/12/9999                  |
| 81300                                   | Landschapsverzorging   | NO             | NO                            | 01/01/2008                   | 31/12/9999                  |
| 82110                                   | Diverse administratieve activiteiten ten behoeve van kantoren  | NO             | NO                            | 01/01/2008                   | 31/12/9999                  |
| 82190                                   | Fotokopiëren, documentvoorbereiding en andere gespecialiseerde ondersteunende activiteiten ten behoeve van kantoren                    | NO             | NO                            | 01/01/2008                   | 31/12/9999                  |
| 82200                                   | Callcenters  | NO             | NO                            | 01/01/2008                   | 31/12/9999                  |
| 82300                                   | Organisatie van congressen en beurzen  | NO             | NO                            | 01/01/2008                   | 31/12/9999                  |
| 82910                                   | Incasso- en kredietbureaus   | NO             | NO                            | 01/01/2008                   | 31/12/9999                  |
| 82920                                   | Verpakkingsbedrijven   | NO             | NO                            | 01/01/2008                   | 31/12/9999                  |
| 82990                                   | Overige zakelijke dienstverlening, n.e.g.  | NO             | NO                            | 01/01/2008                   | 31/12/9999                  |
| 84111                                   | Federale overheid  | NO             | NO                            | 01/01/2008                   | 31/12/9999                  |
| 84112                                   | Overheden van gemeenschappen en gewesten   | YES            | NO                            | 01/01/2008                   | 31/12/9999                  |
| 84113                                   | Provinciale overheid   | YES            | NO                            | 01/01/2008                   | 31/12/9999                  |
| 84114                                   | Gemeentelijke overheid, met uitzondering van het O.C.M.W.  | YES            | NO                            | 01/01/2008                   | 31/12/9999                  |
| 84115                                   | Openbare Centra voor Maatschappelijk Welzijn (O.C.M.W.)  | YES            | YES                           | 01/01/2008                   | 31/12/9999                  |
| 84119                                   | Overig algemeen overheidsbestuur   | YES            | NO                            | 01/01/2008                   | 31/12/9999                  |
| 84120                                   | Openbaar bestuur op het gebied van gezondheidszorg, onderwijs, cultuur en andere sociale dienstverlening, m.u.v. sociale verzekeringen | YES            | NO                            | 01/01/2008                   | 31/12/9999                  |
| 84130                                   | Openbaar bestuur op het gebied van het bedrijfsleven; stimuleren van het bedrijfsleven   | YES            | NO                            | 01/01/2008                   | 31/12/9999                  |
| 84210                                   | Buitenlandse zaken   | NO             | NO                            | 01/01/2008                   | 31/12/9999                  |

| <b>Nomenclatuur geldig vanaf 2008/1</b> |  |                |                               |                              |                             |
|---|--|----------------|-------------------------------|------------------------------|-----------------------------|
| <b>Code</b>                             | <b>Omschrijving</b>  | <b>DmfAppl</b> | <b>Sociale Maribel RSZPPO</b> | <b>Begindatum geldigheid</b> | <b>Einddatum geldigheid</b> |
| 84220                                   | Defensie   | NO             | NO                            | 01/01/2008                   | 31/12/9999                  |
| 84231                                   | Rechtbanken  | NO             | NO                            | 01/01/2008                   | 31/12/9999                  |
| 84232                                   | Strafinrichtingen  | NO             | NO                            | 01/01/2008                   | 31/12/9999                  |
| 84239                                   | Overige activiteiten met betrekking tot justitie                     | NO             | NO                            | 01/01/2008                   | 31/12/9999                  |
| 84241                                   | Federale Politie   | NO             | NO                            | 01/01/2008                   | 31/12/9999                  |
| 84242                                   | Lokale Politie   | YES            | NO                            | 01/01/2008                   | 31/12/9999                  |
| 84249                                   | Overige openbare orde en civiele veiligheid                          | YES            | NO                            | 01/01/2008                   | 31/12/9999                  |
| 84250                                   | Brandweer  | YES            | NO                            | 01/01/2008                   | 31/12/9999                  |
| 84301                                   | Verplichte sociale verzekeringen, met uitzondering van ziekenfondsen | NO             | NO                            | 01/01/2008                   | 31/12/9999                  |
| 84302                                   | Ziekenfondsen en zorgkassen  | NO             | NO                            | 01/01/2008                   | 31/12/9999                  |
| 84309                                   | Overige instellingen van de sociale zekerheid                        | NO             | NO                            | 01/01/2008                   | 31/12/9999                  |
| 85101                                   | Gewoon kleuteronderwijs ingericht door de Gemeenschappen             | NO             | NO                            | 01/01/2008                   | 31/12/9999                  |
| 85102                                   | Provinciaal gesubsidieerd gewoon kleuteronderwijs                    | YES            | NO                            | 01/01/2008                   | 31/12/9999                  |
| 85103                                   | Gemeentelijk gesubsidieerd gewoon kleuteronderwijs                   | YES            | NO                            | 01/01/2008                   | 31/12/9999                  |
| 85104                                   | Vrij gesubsidieerd gewoon kleuteronderwijs                           | NO             | NO                            | 01/01/2008                   | 31/12/9999                  |
| 85105                                   | Buitengewoon officieel kleuteronderwijs                              | YES            | NO                            | 01/01/2008                   | 31/12/9999                  |
| 85106                                   | Vrij gesubsidieerd buitengewoon kleuteronderwijs                     | NO             | NO                            | 01/01/2008                   | 31/12/9999                  |
| 85109                                   | Gewoon kleuteronderwijs, n.e.g.                                      | NO             | NO                            | 01/01/2008                   | 31/12/9999                  |
| 85201                                   | Gewoon lager onderwijs ingericht door de Gemeenschappen              | NO             | NO                            | 01/01/2008                   | 31/12/9999                  |
| 85202                                   | Provinciaal gesubsidieerd gewoon lager onderwijs                     | YES            | NO                            | 01/01/2008                   | 31/12/9999                  |
| 85203                                   | Gemeentelijk gesubsidieerd gewoon lager onderwijs                    | YES            | NO                            | 01/01/2008                   | 31/12/9999                  |
| 85204                                   | Vrij gesubsidieerd gewoon lager onderwijs                            | NO             | NO                            | 01/01/2008                   | 31/12/9999                  |
| 85205                                   | Buitengewoon officieel lager onderwijs                               | YES            | NO                            | 01/01/2008                   | 31/12/9999                  |
| 85206                                   | Vrij gesubsidieerd buitengewoon lager onderwijs                      | NO             | NO                            | 01/01/2008                   | 31/12/9999                  |
| 85207                                   | Alfabetiseringsprogramma's ten behoeve van volwassenen               | YES            | YES                           | 01/01/2008                   | 31/12/9999                  |
| 85209                                   | Gewoon lager onderwijs, n.e.g.                                       | NO             | NO                            | 01/01/2008                   | 31/12/9999                  |
| 85311                                   | Gewoon algemeen secundair onderwijs ingericht door de Gemeenschappen | NO             | NO                            | 01/01/2008                   | 31/12/9999                  |
| 85312                                   | Provinciaal gesubsidieerd gewoon algemeen secundair onderwijs        | YES            | NO                            | 01/01/2008                   | 31/12/9999                  |
| 85313                                   | Gemeentelijk gesubsidieerd gewoon algemeen secundair onderwijs       | YES            | NO                            | 01/01/2008                   | 31/12/9999                  |
| 85314                                   | Vrij gesubsidieerd gewoon algemeen secundair onderwijs               | NO             | NO                            | 01/01/2008                   | 31/12/9999                  |
| 85319                                   | Gewoon algemeen secundair onderwijs, n.e.g.                          | NO             | NO                            | 01/01/2008                   | 31/12/9999                  |

| <b>Nomenclatuur geldig vanaf 2008/1</b> |   |                |                               |                              |                             |
|---|---|----------------|-------------------------------|------------------------------|-----------------------------|
| <b>Code</b>                             | <b>Omschrijving</b>   | <b>DmfAppl</b> | <b>Sociale Maribel RSZPPO</b> | <b>Begindatum geldigheid</b> | <b>Einddatum geldigheid</b> |
| 85321                                   | Gewoon technisch en beroepssecundair onderwijs ingericht door de Gemeenschappen | NO             | NO                            | 01/01/2008                   | 31/12/9999                  |
| 85322                                   | Provinciaal gesubsidieerd gewoon technisch en beroepssecundair onderwijs        | YES            | NO                            | 01/01/2008                   | 31/12/9999                  |
| 85323                                   | Gemeentelijk gesubsidieerd gewoon technisch en beroepssecundair onderwijs       | YES            | NO                            | 01/01/2008                   | 31/12/9999                  |
| 85324                                   | Vrij gesubsidieerd gewoon technisch en beroepssecundair onderwijs               | NO             | NO                            | 01/01/2008                   | 31/12/9999                  |
| 85325                                   | Buitengewoon officieel secundair onderwijs                                      | YES            | NO                            | 01/01/2008                   | 31/12/9999                  |
| 85326                                   | Vrij gesubsidieerd buitengewoon secundair onderwijs                             | NO             | NO                            | 01/01/2008                   | 31/12/9999                  |
| 85329                                   | Technisch, beroeps- en buitengewoon secundair onderwijs, n.e.g.                 | YES            | NO                            | 01/01/2008                   | 31/12/9999                  |
| 85410                                   | Post-secundair niet-hoger onderwijs   | YES            | NO                            | 01/01/2008                   | 31/12/9999                  |
| 85421                                   | Officieel hoger onderwijs   | YES            | NO                            | 01/01/2008                   | 31/12/9999                  |
| 85422                                   | Vrij gesubsidieerd hoger onderwijs  | NO             | NO                            | 01/01/2008                   | 31/12/9999                  |
| 85429                                   | Hoger onderwijs, n.e.g.   | NO             | NO                            | 01/01/2008                   | 31/12/9999                  |
| 85510                                   | Sport- en recreatieonderwijs  | YES            | NO                            | 01/01/2008                   | 31/12/9999                  |
| 85520                                   | Cultureel onderwijs   | YES            | YES                           | 01/01/2008                   | 31/12/9999                  |
| 85531                                   | Autorijscholen  | NO             | NO                            | 01/01/2008                   | 31/12/9999                  |
| 85532                                   | Vlieg- en vaaronderricht  | NO             | NO                            | 01/01/2008                   | 31/12/9999                  |
| 85591                                   | Onderwijs voor sociale promotie   | YES            | YES                           | 01/01/2008                   | 31/12/9999                  |
| 85592                                   | Beroepsopleiding  | YES            | YES                           | 01/01/2008                   | 31/12/9999                  |
| 85593                                   | Sociaal-cultureel vormingswerk  | NO             | NO                            | 01/01/2008                   | 31/12/9999                  |
| 85599                                   | Overige vormen van onderwijs  | NO             | NO                            | 01/01/2008                   | 31/12/9999                  |
| 85601                                   | Activiteiten van Centra voor Leerlingbegeleiding (C.L.B.)                       | YES            | YES                           | 01/01/2008                   | 31/12/9999                  |
| 85609                                   | Overige onderwijsondersteunende dienstverlening                                 | NO             | NO                            | 01/01/2008                   | 31/12/9999                  |
| 86101                                   | Algemene ziekenhuizen, m.u.v. geriatrische en gespecialiseerde ziekenhuizen     | YES            | YES                           | 01/01/2008                   | 31/12/9999                  |
| 86102                                   | Geriatrische ziekenhuizen   | YES            | YES                           | 01/01/2008                   | 31/12/9999                  |
| 86103                                   | Gespecialiseerde ziekenhuizen   | YES            | YES                           | 01/01/2008                   | 31/12/9999                  |
| 86104                                   | Psychiatrische ziekenhuizen   | YES            | YES                           | 01/01/2008                   | 31/12/9999                  |
| 86109                                   | Overige hospitalisatiediensten  | YES            | YES                           | 01/01/2008                   | 31/12/9999                  |
| 86210                                   | Huisartspraktijken  | YES            | YES                           | 01/01/2008                   | 31/12/9999                  |
| 86220                                   | Praktijken van specialisten   | YES            | YES                           | 01/01/2008                   | 31/12/9999                  |
| 86230                                   | Tandartspraktijken  | YES            | YES                           | 01/01/2008                   | 31/12/9999                  |
| 86901                                   | Activiteiten van medische laboratoria   | YES            | NO                            | 01/01/2008                   | 31/12/9999                  |

| <b>Nomenclatuur geldig vanaf 2008/1</b> |   |                |                               |                              |                             |
|---|---|----------------|-------------------------------|------------------------------|-----------------------------|
| <b>Code</b>                             | <b>Omschrijving</b>   | <b>DmfAppl</b> | <b>Sociale Maribel RSZPPO</b> | <b>Begindatum geldigheid</b> | <b>Einddatum geldigheid</b> |
| 86902                                   | Activiteiten van bloedtransfusiecentra en bloed- en organenbanken   | YES            | YES                           | 01/01/2008                   | 31/12/9999                  |
| 86903                                   | Ziekenvervoer   | YES            | YES                           | 01/01/2008                   | 31/12/9999                  |
| 86904                                   | Activiteiten op het vlak van geestelijke gezondheidszorg, m.u.v. psychiatrische ziekenhuizen en verzorgingstehuizen                         | YES            | YES                           | 01/01/2008                   | 31/12/9999                  |
| 86905                                   | Ambulante revalidatieactiviteiten   | YES            | YES                           | 01/01/2008                   | 31/12/9999                  |
| 86906                                   | Verpleegkundige activiteiten  | YES            | YES                           | 01/01/2008                   | 31/12/9999                  |
| 86907                                   | Activiteiten van vroedvrouwen   | YES            | YES                           | 01/01/2008                   | 31/12/9999                  |
| 86909                                   | Overige menselijke gezondheidszorg, n.e.g.  | YES            | YES                           | 01/01/2008                   | 31/12/9999                  |
| 87101                                   | Rust- en verzorgingstehuizen (R.V.T.)   | YES            | YES                           | 01/01/2008                   | 31/12/9999                  |
| 87109                                   | Overige verpleeginstellingen met huisvesting  | YES            | YES                           | 01/01/2008                   | 31/12/9999                  |
| 87201                                   | Instellingen met huisvesting voor minderjarigen met een mentale handicap  | YES            | YES                           | 01/01/2008                   | 31/12/9999                  |
| 87202                                   | Instellingen met huisvesting voor volwassenen met een mentale handicap  | YES            | YES                           | 01/01/2008                   | 31/12/9999                  |
| 87203                                   | Instellingen met huisvesting voor personen met psychiatrische problemen   | YES            | YES                           | 01/01/2008                   | 31/12/9999                  |
| 87204                                   | Instellingen met huisvesting voor drugs- en alcoholverslaafden  | YES            | YES                           | 01/01/2008                   | 31/12/9999                  |
| 87205                                   | Activiteiten van beschut wonen voor personen met psychiatrische problemen   | YES            | YES                           | 01/01/2008                   | 31/12/9999                  |
| 87209                                   | Andere instellingen met huisvesting voor personen met een mentale handicap of psychiatrische problemen en voor drugs- en alcoholverslaafden | YES            | YES                           | 01/01/2008                   | 31/12/9999                  |
| 87301                                   | Rusthuizen voor ouderen (R.O.B.)  | YES            | YES                           | 01/01/2008                   | 31/12/9999                  |
| 87302                                   | Serviceflats voor ouderen   | YES            | YES                           | 01/01/2008                   | 31/12/9999                  |
| 87303                                   | Instellingen met huisvesting voor minderjarigen met een lichamelijke handicap   | YES            | YES                           | 01/01/2008                   | 31/12/9999                  |
| 87304                                   | Instellingen met huisvesting voor volwassenen met een lichamelijke handicap   | YES            | YES                           | 01/01/2008                   | 31/12/9999                  |
| 87309                                   | Instellingen met huisvesting voor ouderen en voor personen met een lichamelijke handicap, n.e.g.  | YES            | YES                           | 01/01/2008                   | 31/12/9999                  |
| 87901                                   | Integrale jeugdhulp met huisvesting   | YES            | YES                           | 01/01/2008                   | 31/12/9999                  |
| 87902                                   | Algemeen welzijnswerk met huisvesting   | YES            | YES                           | 01/01/2008                   | 31/12/9999                  |
| 87909                                   | Overige maatschappelijke dienstverlening met huisvesting, n.e.g.  | YES            | YES                           | 01/01/2008                   | 31/12/9999                  |
| 88101                                   | Activiteiten van gezins- en bejaardenzorg aan huis, m.u.v. (thuis)verpleging  | YES            | YES                           | 01/01/2008                   | 31/12/9999                  |
| 88102                                   | Activiteiten van dag- en dienstencentra voor ouderen  | YES            | YES                           | 01/01/2008                   | 31/12/9999                  |

| <b>Nomenclatuur geldig vanaf 2008/1</b> |   |                |                               |                              |                             |
|---|---|----------------|-------------------------------|------------------------------|-----------------------------|
| <b>Code</b>                             | <b>Omschrijving</b>   | <b>DmfAppl</b> | <b>Sociale Maribel RSZPPO</b> | <b>Begindatum geldigheid</b> | <b>Einddatum geldigheid</b> |
| 88103                                   | Activiteiten van dagcentra voor minderjarigen met een lichamelijke handicap, met inbegrip van ambulante hulpverlening | YES            | YES                           | 01/01/2008                   | 31/12/9999                  |
| 88104                                   | Activiteiten van dagcentra voor volwassenen met een lichamelijke handicap, met inbegrip van ambulante hulpverlening   | YES            | YES                           | 01/01/2008                   | 31/12/9999                  |
| 88109                                   | Overige maatschappelijke dienstverlening zonder huisvesting voor ouderen en lichamelijk gehandicapten                 | YES            | YES                           | 01/01/2008                   | 31/12/9999                  |
| 88911                                   | Kinderdagverblijven en crèches  | YES            | YES                           | 01/01/2008                   | 31/12/9999                  |
| 88912                                   | Kinderopvang door onthaalmoeders  | YES            | YES                           | 01/01/2008                   | 31/12/9999                  |
| 88919                                   | Overige kinderopvang  | YES            | YES                           | 01/01/2008                   | 31/12/9999                  |
| 88991                                   | Activiteiten van dagcentra voor minderjarigen met een mentale handicap, met inbegrip van ambulante hulpverlening      | YES            | YES                           | 01/01/2008                   | 31/12/9999                  |
| 88992                                   | Activiteiten van dagcentra voor volwassenen met een mentale handicap, met inbegrip van ambulante hulpverlening        | YES            | YES                           | 01/01/2008                   | 31/12/9999                  |
| 88993                                   | Ambulante hulpverlening aan drugs- en alcoholverslaafden  | YES            | YES                           | 01/01/2008                   | 31/12/9999                  |
| 88994                                   | Integrale jeugdhulp zonder huisvesting  | YES            | YES                           | 01/01/2008                   | 31/12/9999                  |
| 88995                                   | Beschutte en sociale werkplaatsen   | YES            | YES                           | 01/01/2008                   | 31/12/9999                  |
| 88996                                   | Algemeen welzijnswerk zonder huisvesting  | YES            | YES                           | 01/01/2008                   | 31/12/9999                  |
| 88999                                   | Andere vormen van maatschappelijke dienstverlening zonder huisvesting, n.e.g.   | YES            | YES                           | 01/01/2008                   | 31/12/9999                  |
| 90011                                   | Beoefening van uitvoerende kunsten door zelfstandig werkende artiesten  | NO             | NO                            | 01/01/2008                   | 31/12/9999                  |
| 90012                                   | Beoefening van uitvoerende kunsten door artistieke ensembles  | YES            | YES                           | 01/01/2008                   | 31/12/9999                  |
| 90021                                   | Promotie en organisatie van uitvoerende kunstevenementen  | YES            | YES                           | 01/01/2008                   | 31/12/9999                  |
| 90022                                   | Ontwerp en bouw van podia   | NO             | NO                            | 01/01/2008                   | 31/12/9999                  |
| 90023                                   | Gespecialiseerde beeld-, verlichtings- en geluidstechnieken   | NO             | NO                            | 01/01/2008                   | 31/12/9999                  |
| 90029                                   | Overige ondersteunende activiteiten voor de uitvoerende kunsten   | YES            | YES                           | 01/01/2008                   | 31/12/9999                  |
| 90031                                   | Scheppende kunsten, m.u.v. ondersteunende diensten  | YES            | YES                           | 01/01/2008                   | 31/12/9999                  |
| 90032                                   | Ondersteunende activiteiten voor scheppende kunsten   | YES            | YES                           | 01/01/2008                   | 31/12/9999                  |
| 90041                                   | Exploitatie van schouwburgen, concertzalen en dergelijke  | YES            | YES                           | 01/01/2008                   | 31/12/9999                  |
| 90042                                   | Exploitatie van culturele centra en multifunctionele zalen ten behoeve van culturele activiteiten                     | YES            | YES                           | 01/01/2008                   | 31/12/9999                  |
| 91011                                   | Bibliotheken, mediatheken en ludotheken   | YES            | YES                           | 01/01/2008                   | 31/12/9999                  |
| 91012                                   | Openbare archieven  | YES            | YES                           | 01/01/2008                   | 31/12/9999                  |
| 91020                                   | Musea   | YES            | YES                           | 01/01/2008                   | 31/12/9999                  |
| 91030                                   | Exploitatie van monumenten en dergelijke toeristenattracties  | YES            | YES                           | 01/01/2008                   | 31/12/9999                  |

| <b>Nomenclatuur geldig vanaf 2008/1</b> |  |                |                               |                              |                             |
|---|--|----------------|-------------------------------|------------------------------|-----------------------------|
| <b>Code</b>                             | <b>Omschrijving</b>  | <b>DmfAppl</b> | <b>Sociale Maribel RSZPPO</b> | <b>Begindatum geldigheid</b> | <b>Einddatum geldigheid</b> |
| 91041                                   | Botanische tuinen en dierentuinen                                      | YES            | YES                           | 01/01/2008                   | 31/12/9999                  |
| 91042                                   | Beheer en instandhouding van natuurgebieden                            | YES            | YES                           | 01/01/2008                   | 31/12/9999                  |
| 92000                                   | Loterijen en kansspelen  | NO             | NO                            | 01/01/2008                   | 31/12/9999                  |
| 93110                                   | Exploitatie van sportaccommodaties                                     | YES            | YES                           | 01/01/2008                   | 31/12/9999                  |
| 93121                                   | Activiteiten van voetbalclubs  | NO             | NO                            | 01/01/2008                   | 31/12/9999                  |
| 93122                                   | Activiteiten van tennisclubs   | NO             | NO                            | 01/01/2008                   | 31/12/9999                  |
| 93123                                   | Activiteiten van overige balsportclubs                                 | NO             | NO                            | 01/01/2008                   | 31/12/9999                  |
| 93124                                   | Activiteiten van wielersportclubs                                      | NO             | NO                            | 01/01/2008                   | 31/12/9999                  |
| 93125                                   | Activiteiten van vechtsportclubs                                       | NO             | NO                            | 01/01/2008                   | 31/12/9999                  |
| 93126                                   | Activiteiten van watersportclubs                                       | NO             | NO                            | 01/01/2008                   | 31/12/9999                  |
| 93127                                   | Activiteiten van paardensportclubs                                     | NO             | NO                            | 01/01/2008                   | 31/12/9999                  |
| 93128                                   | Activiteiten van atletiekclubs   | NO             | NO                            | 01/01/2008                   | 31/12/9999                  |
| 93129                                   | Activiteiten van overige sportclubs                                    | NO             | NO                            | 01/01/2008                   | 31/12/9999                  |
| 93130                                   | Fitnesscentra  | NO             | NO                            | 01/01/2008                   | 31/12/9999                  |
| 93191                                   | Activiteiten van sportbonden en -federaties                            | YES            | YES                           | 01/01/2008                   | 31/12/9999                  |
| 93192                                   | Zelfstandig werkende sportbeoefenaars                                  | NO             | NO                            | 01/01/2008                   | 31/12/9999                  |
| 93199                                   | Overige sportactiviteiten, n.e.g.                                      | YES            | YES                           | 01/01/2008                   | 31/12/9999                  |
| 93211                                   | Exploitatie van kermisattracties                                       | NO             | NO                            | 01/01/2008                   | 31/12/9999                  |
| 93212                                   | Exploitatie van pret- en themaparken                                   | NO             | NO                            | 01/01/2008                   | 31/12/9999                  |
| 93291                                   | Exploitatie van snooker- en biljartzalen                               | NO             | NO                            | 01/01/2008                   | 31/12/9999                  |
| 93292                                   | Exploitatie van recreatiedomeinen                                      | NO             | NO                            | 01/01/2008                   | 31/12/9999                  |
| 93299                                   | Overige recreatie- en ontspanningsactiviteiten, n.e.g.                 | YES            | NO                            | 01/01/2008                   | 31/12/9999                  |
| 94110                                   | Bedrijfs- en werkgeversorganisaties                                    | YES            | NO                            | 01/01/2008                   | 31/12/9999                  |
| 94120                                   | Beroepsorganisaties  | NO             | NO                            | 01/01/2008                   | 31/12/9999                  |
| 94200                                   | Vakverenigingen  | NO             | NO                            | 01/01/2008                   | 31/12/9999                  |
| 94910                                   | Religieuze organisaties  | NO             | NO                            | 01/01/2008                   | 31/12/9999                  |
| 94920                                   | Politieke organisaties   | NO             | NO                            | 01/01/2008                   | 31/12/9999                  |
| 94991                                   | Verenigingen op het vlak van jeugdwerk                                 | YES            | YES                           | 01/01/2008                   | 31/12/9999                  |
| 94992                                   | Verenigingen en bewegingen voor volwassenen                            | YES            | YES                           | 01/01/2008                   | 31/12/9999                  |
| 94993                                   | Verenigingen op het vlak van ziektepreventie en gezondheidsbevordering | YES            | YES                           | 01/01/2008                   | 31/12/9999                  |
| 94994                                   | Verenigingen op het vlak van milieu en mobiliteit                      | YES            | NO                            | 01/01/2008                   | 31/12/9999                  |
| 94995                                   | Verenigingen op het vlak van ontwikkelingssamenwerking                 | YES            | NO                            | 01/01/2008                   | 31/12/9999                  |

| <b>Nomenclatuur geldig vanaf 2008/1</b> |  |                |                               |                              |                             |
|---|--|----------------|-------------------------------|------------------------------|-----------------------------|
| <b>Code</b>                             | <b>Omschrijving</b>  | <b>DmfAppl</b> | <b>Sociale Maribel RSZPPO</b> | <b>Begindatum geldigheid</b> | <b>Einddatum geldigheid</b> |
| 94999                                   | Overige verenigingen, n.e.g.   | YES            | YES                           | 01/01/2008                   | 31/12/9999                  |
| 95110                                   | Reparatie van computers en randapparatuur  | NO             | NO                            | 01/01/2008                   | 31/12/9999                  |
| 95120                                   | Reparatie van communicatieapparatuur   | NO             | NO                            | 01/01/2008                   | 31/12/9999                  |
| 95210                                   | Reparatie van consumentenelektronica   | NO             | NO                            | 01/01/2008                   | 31/12/9999                  |
| 95220                                   | Reparatie van huishoudapparaten en van werktuigen voor gebruik in huis en tuin                                   | NO             | NO                            | 01/01/2008                   | 31/12/9999                  |
| 95230                                   | Reparatie van schoeisel en lederwaren  | NO             | NO                            | 01/01/2008                   | 31/12/9999                  |
| 95240                                   | Reparatie van meubelen en stoffering   | NO             | NO                            | 01/01/2008                   | 31/12/9999                  |
| 95250                                   | Reparatie van uurwerken en sieraden  | NO             | NO                            | 01/01/2008                   | 31/12/9999                  |
| 95290                                   | Reparatie van andere consumentenartikelen  | NO             | NO                            | 01/01/2008                   | 31/12/9999                  |
| 96011                                   | Activiteiten van industriële wasserijen  | NO             | NO                            | 01/01/2008                   | 31/12/9999                  |
| 96012                                   | Activiteiten van wasserettes en wassalons ten behoeve van particulieren  | NO             | NO                            | 01/01/2008                   | 31/12/9999                  |
| 96021                                   | Haarverzorging   | NO             | NO                            | 01/01/2008                   | 31/12/9999                  |
| 96022                                   | Schoonheidsverzorging  | NO             | NO                            | 01/01/2008                   | 31/12/9999                  |
| 96031                                   | Uitvaartverzorging   | YES            | NO                            | 01/01/2008                   | 31/12/9999                  |
| 96032                                   | Beheer van kerkhoven en activiteiten van crematoria  | YES            | NO                            | 01/01/2008                   | 31/12/9999                  |
| 96040                                   | Sauna's, solaria, baden enz.   | NO             | NO                            | 01/01/2008                   | 31/12/9999                  |
| 96091                                   | Contactbemiddelingsbureaus en dergelijke   | NO             | NO                            | 01/01/2008                   | 31/12/9999                  |
| 96092                                   | Plaatsen van tatoeages en piercings  | NO             | NO                            | 01/01/2008                   | 31/12/9999                  |
| 96093                                   | Diensten in verband met de verzorging van huisdieren, m.u.v. veterinaire diensten                                | NO             | NO                            | 01/01/2008                   | 31/12/9999                  |
| 96094                                   | Africhten van huisdieren   | NO             | NO                            | 01/01/2008                   | 31/12/9999                  |
| 96095                                   | Pensjons voor huisdieren   | NO             | NO                            | 01/01/2008                   | 31/12/9999                  |
| 96099                                   | Overige persoonlijke diensten  | NO             | NO                            | 01/01/2008                   | 31/12/9999                  |
| 97000                                   | Huishoudens als werkgever van huishoudelijk personeel  | NO             | NO                            | 01/01/2008                   | 31/12/9999                  |
| 98100                                   | Niet-gedifferentieerde productie van goederen door particuliere huishoudens voor eigen gebruik                   | NO             | NO                            | 01/01/2008                   | 31/12/9999                  |
| 98200                                   | Niet-gedifferentieerde productie van diensten door particuliere huishoudens voor eigen gebruik                   | NO             | NO                            | 01/01/2008                   | 31/12/9999                  |
| 99000                                   | Extraterritoriale organisaties en lichamen   | NO             | NO                            | 01/01/2008                   | 31/12/9999                  |
| 99901                                   | In herscholing zijnde werkloze arbeiders   | NO             | NO                            | 01/01/2008                   | 31/12/9999                  |
| 99902                                   | Arbeiders, slachtoffers van een arbeidsongeval of een beroepsziekte die een vergoeding of een lijfrente genieten | NO             | NO                            | 01/01/2008                   | 31/12/9999                  |
| 99903                                   | Arbeiders die andere sociale prestaties genieten   | NO             | NO                            | 01/01/2008                   | 31/12/9999                  |

| <b>Nomenclatuur geldig vanaf 2008/1</b> |  |                |                                       |                                  |                                 |
|---|--|----------------|---------------------------------------|----------------------------------|---------------------------------|
| <b>Code</b>                             | <b>Omschrijving</b>  | <b>DmfAppl</b> | <b>Sociale<br/>Maribel<br/>RSZPPO</b> | <b>Begindatum<br/>geldigheid</b> | <b>Einddatum<br/>geldigheid</b> |
| 99904                                   | B.T.K., D.A.C., PRIME en stagiairs in sommige overheidsbedrijven die aan een saneringsplan onderworpen zijn  | NO             | NO                                    | 01/01/2008                       | 31/12/9999                      |
| 99905                                   | Werkgevers van in het buitenland tewerkgestelde werknemers - buitenlandse werkgevers die lonen uitbetalen aan in België door een zusteronderneming tewerkgestelde werknemers | NO             | NO                                    | 01/01/2008                       | 31/12/9999                      |

Indemnités-Uitkeringen: scenario 1- Bijlage nummer 32: Codificatie van bezoldigingen PPO  
Versie: 2024/2

---

Publicatiedatum:

30/05/2024

Inhoud van de bijlage: 



AN2022-2-NL32.pdf



AN2022-2-NL32.docx



AN2022-2-NL32.xlsx



AN2022-2-NL32.txt



AN2022-2-NL32.xml

Tussentijdse informatie:

| Categorie                            | Code DMFA PPO | Code DMFA | Omschrijving  | Geldig vanaf trimester | Geldig tot trimester | Begindatum geldigheid | Einddatum geldigheid |
|--------------------------------------|---------------|-----------|---|------------------------|----------------------|-----------------------|----------------------|
| Aangepast loon bij ziekte of ongeval | 212           | 20        | Ziekte of ongeval : de vergoeding overeenstemmend met 60 % van het gedeelte van het normale loon dat de loongrens die in aanmerking komt voor de berekening van de uitkering van ziekte- en invaliditeitsverzekering niet overschrijdt, voor de periode van 7 dagen volgend op het gewaarborgde weekloon - enkel voor contractuele handarbeiders en contractuele hoofdarbeiders die ten minste een maand anciënniteit hebben en die zich ofwel bevinden in een proeftijd, ofwel werden aangeworven voor een bepaalde tijd van minder dan drie maanden, ofwel werden aangeworven voor een duidelijk omschreven werk dat niet langer duurt dan drie maanden | 2004/3                 | 2021/4               | 01/01/1900            | 31/12/2021           |
| Aangepast loon bij ziekte of ongeval | 213           | 20        | Ziekte of ongeval : aanvulling voor de 2e, 3e en 4e week arbeidsongeschiktheid - enkel voor contractuele handarbeiders en voor contractuele hoofdarbeiders aangeworven op proef of voor minder dan drie maanden   | 2004/3                 | 2021/4               | 01/01/1900            | 31/12/2021           |
| Aangepast loon bij ziekte of ongeval | 215           | 20        | Ziekte of ongeval : andere aanvulling in verband met ongeval of ziekte  | 2004/3                 | 2021/4               | 01/01/1900            | 31/12/2021           |
| Aangifte Sociaal Risico - exact loon | 21            | 21        | Voordelen niet onderworpen aan de gewone RSZ-bijdragen  | 2004/3                 | 2021/4               | 01/01/1900            | 31/12/2021           |
| Aangifte Sociaal Risico - exact loon | 30            | 30        | Gewaarborgd loon tweede week  | 2004/3                 | 2021/4               | 01/01/1900            | 31/12/2021           |
| Aangifte Sociaal Risico - exact loon | 31            | 31        | Vergoeding CAO 12bis/13bis  | 2004/3                 | 2021/4               | 01/01/1900            | 31/12/2021           |
| Aangifte Sociaal Risico - exact loon | 32            | 32        | Nettoloon activeringsprogramma  | 2004/3                 | 2021/4               | 01/01/1900            | 31/12/2021           |
| Aangifte Sociaal Risico - exact loon | 33            | 33        | Brutto bezoldiging voor een deeltijdse werknemer met inkomensgarantie-uitkering   | 2004/3                 | 2021/4               | 01/01/1900            | 31/12/2021           |
| Basisloon                            | 101           | 1         | Geïndexeerd basisloon (zonder wettelijke of buitenwettelijke premies en vergoedingen)   | 2004/3                 | 2021/4               | 01/01/1900            | 31/12/2021           |
| Basisloon                            | 110           | 20        | Geïndexeerd basisloon dat toegekend wordt aan een naar het buitenland gedetacheerd vastbenoemd personeelslid en dat in aanmerking komt voor het overheidspensioen   | 2005/1                 | 2021/4               | 01/01/1900            | 31/12/2021           |

| Categorie                                 | Code DMFA PPO | Code DMFA | Omschrijving  | Geldig vanaf trimester | Geldig tot trimester | Begindatum geldigheid | Einddatum geldigheid |
|---|---------------|-----------|---|------------------------|----------------------|-----------------------|----------------------|
| Basisloon                                 | 120           | 1         | Loon betaald aan een vastbenoemd personeelslid dat afwezig is in het kader van een maatregel tot reorganisatie van de arbeidstijd - onderworpen aan socialezekerheidsbijdragen - geen pensioenbijdragen   | 2005/1                 | 2010/4               | 01/01/1900            | 31/12/2010           |
| Basisloon                                 | 120           | 51        | Loon betaald aan een vastbenoemd personeelslid dat afwezig is in het kader van een maatregel tot reorganisatie van de arbeidstijd - onderworpen aan socialezekerheidsbijdragen - geen pensioenbijdragen   | 2011/1                 | 2021/4               | 01/01/2011            | 31/12/2021           |
| Basisloon                                 | 150           | 1         | Activeringsuitkering die de RVA of het OCMW toekent aan een werknemer, aangeworven in het kader van een tewerkstellingsmaatregel  | 2010/1                 | 2021/4               | 01/01/2010            | 31/12/2021           |
| Basisloon                                 | 160           | 1         | Deel van het loon (10%) van de in een startbaanovereenkomst tewerkgestelde werknemer dat door de werkgever wordt besteed aan zijn opleiding - art. 33, § 2 van de wet van 24-12-1999  | 2004/3                 | 2021/4               | 01/01/1900            | 31/12/2021           |
| Basisloon                                 | 170           | 51        | Loon betaald aan een vastbenoemd personeelslid dat volledig afwezig is in het kader van een maatregel tot reorganisatie van de arbeidstijd - onderworpen aan socialezekerheidsbijdragen - pensioenbijdragen   | 2011/1                 | 2021/4               | 01/01/2011            | 31/12/2021           |
| Beroepsziekten - publieke sector          | 140           | 1         | Vergoeding voor periode van tijdelijke arbeidsongeschiktheid wegens erkende beroepsziekte (artikel 21 van KB van 21-01-1993)  | 2004/3                 | 2019/2               | 01/01/1900            | 30/06/2019           |
| Bijkomende vergoedingen van algemene aard | 26            | 26        | Door werkgever ontvangen premies en/of subsidies andere dan sociale Maribel   | 2018/4                 | 2021/4               | 01/10/2018            | 31/12/2021           |
| Bijkomende vergoedingen van algemene aard | 401           | 20        | Loon voor niet-recupereerbare overuren - vrijgesteld  | 2004/3                 | 2021/4               | 01/01/1900            | 31/12/2021           |
| Bijkomende vergoedingen van algemene aard | 403           | 20        | Geschenken in natura, in speciën of in de vorm van cheques binnen de voorwaarden van artikel 19, § 2, 14° van het KB van 28-11-1969, en prijsverminderingen op eigen producten of diensten binnen de voorwaarden van artikel 19, § 2, 19° van het KB van 28-11-1969 | 2004/3                 | 2021/4               | 01/01/1900            | 31/12/2021           |
| Bijkomende vergoedingen van algemene aard | 404           | 20        | Voordelen in natura of in de vorm van cheques - verband met prestaties van het kwartaal - vrijgesteld   | 2004/3                 | 2021/4               | 01/01/1900            | 31/12/2021           |

| Categorie                                 | Code DMFA PPO | Code DMFA | Omschrijving  | Geldig vanaf trimester | Geldig tot trimester | Begindatum geldigheid | Einddatum geldigheid |
|---|---------------|-----------|---|------------------------|----------------------|-----------------------|----------------------|
| Bijkomende vergoedingen van algemene aard | 406           | 20        | Voordelen in natura of in de vorm van cheques - geen verband met prestaties van het kwartaal - vrijgesteld                      | 2004/3                 | 2021/4               | 01/01/1900            | 31/12/2021           |
| Bijkomende vergoedingen van algemene aard | 408           | 20        | Bedrag werkgeversaandeel in de maaltijdcheques toegekend binnen de voorwaarden van artikel 19bis, § 2 van het KB van 28-11-1969 | 2004/3                 | 2018/3               | 01/07/2004            | 30/09/2018           |
| Bijkomende vergoedingen van algemene aard | 408           | 24        | Bedrag werkgeversaandeel in de maaltijdcheques toegekend binnen de voorwaarden van artikel 19bis, § 2 van het KB van 28-11-1969 | 2018/4                 | 2021/4               | 01/10/2018            | 31/12/2021           |
| Bijkomende vergoedingen van algemene aard | 409           | 20        | Bedrag werknemersaandeel in de maaltijdcheques toegekend binnen de voorwaarden van artikel 19bis, § 2 van het KB van 28-11-1969 | 2004/3                 | 2021/4               | 01/01/1900            | 31/12/2021           |
| Bijkomende vergoedingen van algemene aard | 417           | 20        | Eindejaarspremie - vrijgesteld  | 2004/3                 | 2021/4               | 01/01/1900            | 31/12/2021           |
| Bijkomende vergoedingen van algemene aard | 421           | 20        | Haard- en standplaatstoelage - vrijgesteld  | 2004/3                 | 2021/4               | 01/01/1900            | 31/12/2021           |
| Bijkomende vergoedingen van algemene aard | 422           | 20        | Diplomavergoeding - vrijgesteld   | 2004/3                 | 2021/4               | 01/01/1900            | 31/12/2021           |
| Bijkomende vergoedingen van algemene aard | 423           | 20        | Vergoeding kennis 2e taal - vrijgesteld   | 2004/3                 | 2021/4               | 01/01/1900            | 31/12/2021           |
| Bijkomende vergoedingen van algemene aard | 424           | 20        | Toelage hogere functie - vrijgesteld  | 2004/3                 | 2021/4               | 01/01/1900            | 31/12/2021           |
| Bijkomende vergoedingen van algemene aard | 433           | 20        | Andere toelagen en premies - geen verband met prestaties in het kwartaal - vrijgesteld  | 2004/3                 | 2021/4               | 01/01/1900            | 31/12/2021           |
| Bijkomende vergoedingen van algemene aard | 434           | 20        | Andere toelagen en premies - verband met prestaties in het kwartaal - vrijgesteld   | 2004/3                 | 2021/4               | 01/01/1900            | 31/12/2021           |
| Bijkomende vergoedingen van algemene aard | 435           | 20        | Vergoeding voor nachtprestaties - vrijgesteld van socialezekerheidsbijdragen - geen pensioenbijdragen                           | 2004/3                 | 2021/4               | 01/01/1900            | 31/12/2021           |
| Bijkomende vergoedingen van algemene aard | 436           | 20        | Vergoeding voor prestaties tijdens weekend en feestdagen - vrijgesteld van socialezekerheidsbijdragen - geen pensioenbijdragen  | 2004/3                 | 2021/4               | 01/01/1900            | 31/12/2021           |

| Categorie                                 | Code DMFA PPO | Code DMFA | Omschrijving   | Geldig vanaf trimester | Geldig tot trimester | Begindatum geldigheid | Einddatum geldigheid |
|---|---------------|-----------|--|------------------------|----------------------|-----------------------|----------------------|
| Bijkomende vergoedingen van algemene aard | 437           | 20        | Wachtvergoeding - vrijgesteld  | 2004/3                 | 2021/4               | 01/01/1900            | 31/12/2021           |
| Bijkomende vergoedingen van algemene aard | 440           | 20        | De aan de werknemer verschuldigde vergoedingen wanneer de werkgever zijn wettelijke, contractuele of statutaire verplichtingen niet nakomt (bijvoorbeeld ontslagvergoeding voor beschermde werknemer)  | 2004/3                 | 2021/4               | 01/01/1900            | 31/12/2021           |
| Bijkomende vergoedingen van algemene aard | 441           | 20        | Vergoeding voor kledij, huisvesting, reis- en verblijfkosten (bijv. kosten eigen aan de werkgever = terugbetaling van kosten of ter beschikking stellen van werkkledij, uitrusting of vervoer)   | 2004/3                 | 2018/3               | 01/07/2004            | 30/09/2018           |
| Bijkomende vergoedingen van algemene aard | 441           | 24        | Vergoeding voor kledij, huisvesting, reis- en verblijfkosten (bijv. kosten eigen aan de werkgever = terugbetaling van kosten of ter beschikking stellen van werkkledij, uitrusting of vervoer)   | 2018/4                 | 2021/4               | 01/10/2018            | 31/12/2021           |
| Bijkomende vergoedingen van algemene aard | 442           | 20        | Terugbetaling verplaatsingskosten van en naar het werk   | 2004/3                 | 2018/3               | 01/07/2004            | 30/09/2018           |
| Bijkomende vergoedingen van algemene aard | 442           | 24        | Terugbetaling verplaatsingskosten van en naar het werk   | 2018/4                 | 2021/4               | 01/10/2018            | 31/12/2021           |
| Bijkomende vergoedingen van algemene aard | 443           | 20        | Bedrag toegekend wegens aansluiting bij een vakorganisatie   | 2004/3                 | 2021/4               | 01/01/1900            | 31/12/2021           |
| Bijkomende vergoedingen van algemene aard | 444           | 20        | Supplement toegekend wegens een socialezekerheidsvoordeel voor een andere reden dan een uitkering ingevolge ziekte of ongeval (bijv. aanmoedigingspremie loopbaanonderbreking, premie hospitalisatieverzekering)                               | 2004/3                 | 2021/4               | 01/01/1900            | 31/12/2021           |
| Bijkomende vergoedingen van algemene aard | 452           | 20        | Premie uitgekeerd aan een werknemer in het kader van ofwel halftijds werken vanaf 55 of 50 jaar ofwel een zachte landingsbaan  | 2004/3                 | 2021/4               | 01/01/1900            | 31/12/2021           |
| Bijkomende vergoedingen van algemene aard | 454           | 20        | Vergoeding voor ceremoniemeesters, wachters, conservators, grafdelvers, brigadier-grafdelvers, dragers bij de begrafenisdienst, beamtben bij het lijkenhuis en het mortuarium - vrijgesteld van socialezekerheidsbijdragen - pensioenbijdragen | 2005/1                 | 2021/4               | 01/01/2005            | 31/12/2021           |

| Categorie                                 | Code DMFA PPO | Code DMFA | Omschrijving   | Geldig vanaf trimester | Geldig tot trimester | Begindatum geldigheid | Einddatum geldigheid |
|---|---------------|-----------|--|------------------------|----------------------|-----------------------|----------------------|
| Bijkomende vergoedingen van algemene aard | 490           | 20        | Rente (gehele of gedeeltelijke) blijvende arbeidsongeschiktheid wegens beroepsziekte of arbeidsongeval                         | 2004/3                 | 2021/4               | 01/01/1900            | 31/12/2021           |
| Bijkomende vergoedingen van algemene aard | 801           | 1         | Loon voor niet-recupereerbare overuren - onderworpen   | 2004/3                 | 2021/4               | 01/01/1900            | 31/12/2021           |
| Bijkomende vergoedingen van algemene aard | 804           | 1         | Voordelen in natura of in de vorm van cheques - verband met prestaties van het kwartaal - onderworpen                          | 2004/3                 | 2021/4               | 01/01/1900            | 31/12/2021           |
| Bijkomende vergoedingen van algemene aard | 806           | 2         | Voordelen in natura of in de vorm van cheques - geen verband met prestaties van het kwartaal - onderworpen                     | 2004/3                 | 2021/4               | 01/01/1900            | 31/12/2021           |
| Bijkomende vergoedingen van algemene aard | 817           | 2         | Eindejaarspremie - onderworpen   | 2004/3                 | 2021/4               | 01/01/1900            | 31/12/2021           |
| Bijkomende vergoedingen van algemene aard | 821           | 1         | Haard- en standplaatstoelage - onderworpen   | 2004/3                 | 2021/4               | 01/01/1900            | 31/12/2021           |
| Bijkomende vergoedingen van algemene aard | 822           | 1         | Diplomavergoeding - onderworpen  | 2004/3                 | 2021/4               | 01/01/1900            | 31/12/2021           |
| Bijkomende vergoedingen van algemene aard | 823           | 1         | Vergoeding kennis 2e taal - onderworpen  | 2004/3                 | 2021/4               | 01/01/1900            | 31/12/2021           |
| Bijkomende vergoedingen van algemene aard | 824           | 1         | Toelage hogere functie - onderworpen   | 2004/3                 | 2021/4               | 01/01/1900            | 31/12/2021           |
| Bijkomende vergoedingen van algemene aard | 833           | 2         | Andere toelagen en premies - geen verband met prestaties van het kwartaal - onderworpen  | 2004/3                 | 2021/4               | 01/01/1900            | 31/12/2021           |
| Bijkomende vergoedingen van algemene aard | 834           | 1         | Andere toelagen en premies - verband met prestaties van het kwartaal - onderworpen   | 2004/3                 | 2021/4               | 01/01/1900            | 31/12/2021           |
| Bijkomende vergoedingen van algemene aard | 835           | 1         | Vergoeding voor nachtprestaties - onderworpen aan socialezekerheidsbijdragen - geen pensioenbijdragen                          | 2004/3                 | 2021/4               | 01/01/1900            | 31/12/2021           |
| Bijkomende vergoedingen van algemene aard | 836           | 1         | Vergoeding voor prestaties tijdens weekend en feestdagen - onderworpen aan socialezekerheidsbijdragen - geen pensioenbijdragen | 2004/3                 | 2021/4               | 01/01/1900            | 31/12/2021           |
| Bijkomende vergoedingen van algemene aard | 837           | 1         | Wachtvergoeding - onderworpen  | 2004/3                 | 2021/4               | 01/01/1900            | 31/12/2021           |

| Categorie   | Code DMFA PPO | Code DMFA | Omschrijving   | Geldig vanaf trimester | Geldig tot trimester | Begindatum geldigheid | Einddatum geldigheid |
|---|---------------|-----------|--|------------------------|----------------------|-----------------------|----------------------|
| Bijkomende vergoedingen van algemene aard   | 851           | 5         | Weddesupplement uitgekeerd aan een personeelslid dat gekozen heeft voor de vrijwillige vierdagenweek - overgangsmaatregel (wet van 10/04/1995)   | 2004/3                 | 2021/4               | 01/01/1900            | 31/12/2021           |
| Bijkomende vergoedingen van algemene aard   | 852           | 5         | Weddesupplement uitgekeerd aan een personeelslid dat gekozen heeft voor de vierdagenweek (wet van 19/07/2012)  | 2012/1                 | 2021/4               | 01/01/2012            | 31/12/2021           |
| Bijkomende vergoedingen van algemene aard   | 853           | 1         | Premie uitgekeerd aan het verplegend en verzorgend personeel of het personeel dat hiermee gelijkgesteld is bij arbeidsduurvermindering in het kader van eindloopbaan (KB van 23-09-2002)   | 2004/3                 | 2021/4               | 01/01/1900            | 31/12/2021           |
| Bijkomende vergoedingen van algemene aard   | 854           | 1         | Vergoeding voor ceremoniemeesters, wachters, conservators, grafdelvers, brigadier-grafdelvers, dragers bij de begrafenisdienst, beambten bij het lijkenhuis en het mortuarium - onderworpen aan socialezekerheidsbijdragen - pensioenbijdragen | 2005/1                 | 2021/4               | 01/01/2005            | 31/12/2021           |
| Bijkomende vergoedingen van algemene aard   | 855           | 1         | Weddensupplementen toegekend met toepassing van de punten 6.2. en 6.3. van het Sociaal Handvest van 28-4-1994 in het Brussels Hoofdstedelijk Gewest - onderworpen aan socialezekerheidsbijdragen - pensioenbijdragen                           | 2005/1                 | 2021/4               | 01/01/2005            | 31/12/2021           |
| Bijkomende vergoedingen van algemene aard   | 940           | 1         | Vergoedingen voor prestaties verricht als vrijwillige (ambulancier) niet-brandweerman in kader van de dienst 100   | 2004/3                 | 2017/4               | 01/01/1900            | 31/12/2017           |
| Bijkomende vergoedingen voor specifieke personeelscategorieën - beroepspersoneel van de hulpverleningszones | 553           | 20        | Premie voor operationaliteit en onregelmatige prestaties van de brandweerlieden (artikelen 25-26 van het KB van 19-4-2014 - vrijgesteld van socialezekerheidsbijdragen ingevolge artikel 30)   | 2015/1                 | 2021/4               | 01/01/1900            | 31/12/2021           |
| Bijkomende vergoedingen voor specifieke personeelscategorieën - beroepspersoneel van de hulpverleningszones | 557           | 20        | Jaarlijks weddensupplement voor chef van de brandweerdienst (Ministeriële Omzendbrief van 21-01-1973, Ministeriële Omzendbrief van 23-01-1975 en KB van 20-06-1994) - vrijgesteld van socialezekerheidsbijdragen ingevolge artikel 30          | 2004/3                 | 2021/4               | 01/01/1900            | 31/12/2021           |
| Bijkomende vergoedingen voor specifieke personeelscategorieën - beroepspersoneel van de hulpverleningszones | 951           | 2         | Weddensupplement toegekend aan officieren van de brandweer die deelnemen aan de permanentie van brandweerkorps (omzendbrief van 03-03-1995)  | 2004/3                 | 2021/4               | 01/01/1900            | 31/12/2021           |

| Categorie   | Code DMFA PPO | Code DMFA | Omschrijving   | Geldig vanaf trimester | Geldig tot trimester | Begindatum geldigheid | Einddatum geldigheid |
|---|---------------|-----------|--|------------------------|----------------------|-----------------------|----------------------|
| Bijkomende vergoedingen voor specifieke personeelscategorieën - beroepspersoneel van de hulpverleningszones | 954           | 1         | Aanvullende vergoeding uren opt-out (artikel 7, §2 van de wet van 19-4-2014)   | 2015/1                 | 2021/4               | 01/01/1900            | 31/12/2021           |
| Bijkomende vergoedingen voor specifieke personeelscategorieën - beroepspersoneel van de hulpverleningszones | 957           | 2         | Jaarlijks weddensupplement voor chef van de brandweerdienst (Ministeriële Omzendbrief van 21-01-1973, Ministeriële Omzendbrief van 23-01-1975 en KB van 20-06-1994) - onderworpen aan socialezekerheidsbijdragen | 2004/3                 | 2021/4               | 01/01/1900            | 31/12/2021           |
| Bijkomende vergoedingen voor specifieke personeelscategorieën - geneesheren                                 | 524           | 20        | Variabel deel in de verdeling van de pool - vrijgesteld van socialezekerheidsbijdragen ingevolge artikel 30  | 2004/3                 | 2021/4               | 01/01/1900            | 31/12/2021           |
| Bijkomende vergoedingen voor specifieke personeelscategorieën - geneesheren                                 | 921           | 1         | Barema, gewaarborgde wedde, gewaarborgd aandeel in de pool of uitsluitend honoraria  | 2004/3                 | 2010/4               | 01/01/1900            | 31/12/2010           |
| Bijkomende vergoedingen voor specifieke personeelscategorieën - geneesheren                                 | 924           | 1         | Variabel deel in de verdeling van de pool - onderworpen aan socialezekerheidsbijdragen   | 2004/3                 | 2021/4               | 01/01/1900            | 31/12/2021           |
| Bijkomende vergoedingen voor specifieke personeelscategorieën - personeel van de onderwijsinstellingen      | 501           | 20        | Vergoeding voor bijkomende prestaties vrijgesteld op basis van artikel 19, § 2, 9° van het KB van 28-11-1969 (bijv. toezicht in het kleuter- en lager onderwijs, busbegeleiding)                                 | 2004/3                 | 2021/4               | 01/01/1900            | 31/12/2021           |
| Bijkomende vergoedingen voor specifieke personeelscategorieën - personeel van de onderwijsinstellingen      | 502           | 20        | Vergoeding voor bijkomende prestaties bedoeld bij KB nr. 418 van 16-07-1986 (bijv. toezicht ander dan in het kleuter- en lager onderwijs...) - vrijgesteld van socialezekerheidsbijdragen ingevolge artikel 30   | 2004/3                 | 2021/4               | 01/01/1900            | 31/12/2021           |

| Categorie  | Code DMFA PPO | Code DMFA | Omschrijving   | Geldig vanaf trimester | Geldig tot trimester | Begindatum geldigheid | Einddatum geldigheid |
|--|---------------|-----------|--|------------------------|----------------------|-----------------------|----------------------|
| Bijkomende vergoedingen voor specifieke personeelscategorieën - personeel van de onderwijsinstellingen | 503           | 20        | Vergoeding voor bijkomende prestaties andere dan bedoeld bij KB nr. 418 van 16-07-1986 - vrijgesteld van socialezekerheidsbijdragen ingevolge artikel 30                                 | 2004/3                 | 2009/1               | 01/01/1900            | 31/03/2009           |
| Bijkomende vergoedingen voor specifieke personeelscategorieën - personeel van de onderwijsinstellingen | 506           | 20        | Aanvullingen die geen verband houden met bijkomende prestaties (bijv. anciënniteitstoeslag) - vrijgesteld van socialezekerheidsbijdragen ingevolge artikel 30                            | 2004/3                 | 2021/4               | 01/01/1900            | 31/12/2021           |
| Bijkomende vergoedingen voor specifieke personeelscategorieën - personeel van de onderwijsinstellingen | 902           | 1         | Vergoeding voor bijkomende prestaties bedoeld bij KB nr. 418 van 16-07-1986 (bijv. toezicht ander dan in het kleuter en lager onderwijs...) - onderworpen aan socialezekerheidsbijdragen | 2004/3                 | 2021/4               | 01/01/1900            | 31/12/2021           |
| Bijkomende vergoedingen voor specifieke personeelscategorieën - personeel van de onderwijsinstellingen | 903           | 1         | Vergoeding voor bijkomende prestaties andere dan bedoeld bij KB 418 van 16-07-1986 - onderworpen aan socialezekerheidsbijdragen  | 2004/3                 | 2010/4               | 01/01/1900            | 31/12/2010           |
| Bijkomende vergoedingen voor specifieke personeelscategorieën - personeel van de onderwijsinstellingen | 906           | 2         | Aanvullingen die geen verband houden met bijkomende prestaties (bijv. anciënniteitstoeslag) - onderworpen aan socialezekerheidsbijdragen   | 2004/3                 | 2021/4               | 01/01/1900            | 31/12/2021           |
| Bijkomende vergoedingen voor specifieke personeelscategorieën - politiepersoneel (nieuw statuut)       | 570           | 20        | Nieuw statuut - diverse toelagen en vergoedingen - vrijgesteld   | 2004/3                 | 2021/4               | 01/01/1900            | 31/12/2021           |
| Bijkomende vergoedingen voor specifieke personeelscategorieën - politiepersoneel (nieuw statuut)       | 961           | 1         | Weddenbijslag voor de uitoefening van een mandaat (art. XI.II.17 van KB van 30-03-2001)  | 2004/3                 | 2021/4               | 01/01/1900            | 31/12/2021           |

| Categorie  | Code DMFA PPO | Code DMFA | Omschrijving   | Geldig vanaf trimester | Geldig tot trimester | Begindatum geldigheid | Einddatum geldigheid |
|--|---------------|-----------|--|------------------------|----------------------|-----------------------|----------------------|
| Bijkomende vergoedingen voor specifieke personeelscategorieën - politiepersoneel (nieuw statuut)   | 962           | 1         | Toelage voor dienstprestaties uitgevoerd op een zaterdag, een zondag, een feestdag of tijdens de nacht (art. XI.III.6 van KB van 30-03-2001)   | 2004/3                 | 2021/4               | 01/01/1900            | 31/12/2021           |
| Bijkomende vergoedingen voor specifieke personeelscategorieën - politiepersoneel (nieuw statuut)   | 970           | 1         | Diverse toelagen en vergoedingen zoals bepaald in KB van 30-3-2001 - onderworpen   | 2004/3                 | 2021/4               | 01/01/1900            | 31/12/2021           |
| Bijkomende vergoedingen voor specifieke personeelscategorieën - politiepersoneel (nieuw statuut)   | 971           | 1         | Diverse toelagen en vergoedingen andere dan deze bepaald in KB van 30-3-2001 - onderworpen   | 2005/1                 | 2021/4               | 01/01/2005            | 31/12/2021           |
| Bijkomende vergoedingen voor specifieke personeelscategorieën - politiepersoneel (nieuw statuut)   | 976           | 2         | Competentieontwikkelingstoelage (art. XI.II.22bis van het KB van 30-03-2001)   | 2007/1                 | 2021/4               | 01/01/2007            | 31/12/2021           |
| Bijkomende vergoedingen voor specifieke personeelscategorieën - politiepersoneel (nieuw statuut)   | 992           | 1         | Overgangstoelagen (art. XII.XI van KB van 30-03-2001)  | 2004/3                 | 2021/4               | 01/01/1900            | 31/12/2021           |
| Bijkomende vergoedingen voor specifieke personeelscategorieën - politiepersoneel (nieuw statuut)   | 993           | 1         | Vormings- en meesterschapstoelage (artikelen 32 en 34 van het KB van 18-3-2003)  | 2010/1                 | 2021/4               | 01/01/2010            | 31/12/2021           |
| Bijkomende vergoedingen voor specifieke personeelscategorieën - politiepersoneel (nieuw statuut) en personeel van de hulpverleningszones | 974           | 1         | Toelage voor de bijzondere rekenplichtige van de politiezone (art. 30 en 32 van de wet van 07-12-1998 en KB van 29-11-2001) en toelage voor de bijzondere rekenplichtige van de hulpverleningszone (KB van 29-06-2014) | 2004/3                 | 2021/4               | 01/01/1900            | 31/12/2021           |

| Categorie  | Code DMFA PPO | Code DMFA | Omschrijving  | Geldig vanaf trimester | Geldig tot trimester | Begindatum geldigheid | Einddatum geldigheid |
|--|---------------|-----------|---|------------------------|----------------------|-----------------------|----------------------|
| Bijkomende vergoedingen voor specifieke personeelscategorieën - politiepersoneel (nieuw statuut) en personeel van de hulpverleningszones | 975           | 1         | Toelage voor de secretaris van de politiezone (artikel 29 en 32bis van de wet van 07-12-1998) en mandaattoelage voor de commandant van de hulpverleningszone (KB van 10-06-2014)  | 2004/3                 | 2021/4               | 01/01/1900            | 31/12/2021           |
| Bijkomende vergoedingen voor specifieke personeelscategorieën - politiepersoneel (oud statuut)   | 556           | 20        | Vergoeding voor kosten gemaakt bij de uitoefening van opdrachten van de gerechtelijke politie (bijv.: KB van 22-12-1997)  | 2004/3                 | 2021/4               | 01/01/1900            | 31/12/2021           |
| Bijkomende vergoedingen voor specifieke personeelscategorieën - politiepersoneel (oud statuut)   | 558           | 20        | Weddensupplement toegekend aan adjunct-politiecommissarissen die een wachtdienst verrichten in het kader van een permanentie van 22 uur tot 6 uur, op zondagen en op feestdagen (Ministeriële omzendbrief van 30-12-1971) - vrijgesteld van socialezekerheidsbijdragen ingevolge artikel 30 | 2004/3                 | 2008/4               | 01/01/1900            | 31/12/2008           |
| Bijkomende vergoedingen voor specifieke personeelscategorieën - politiepersoneel (oud statuut)   | 591           | 20        | Specifieke toelagen en vergoedingen - vrijgesteld - voor ex-rijkswachters, ex-leden van de gerechtelijke politie en ex-militairen die kiezen voor het oude statuut  | 2004/3                 | 2021/4               | 01/01/1900            | 31/12/2021           |
| Bijkomende vergoedingen voor specifieke personeelscategorieën - politiepersoneel (oud statuut)   | 952           | 1         | Weddensupplement toegekend aan (hoofd)inspecteurs van de gemeentelijke politie bekleed met de hoedanigheid van officier van gerechtelijke politie, hulpofficier van de procureur des Konings (POL 45 van 21-05-1993 en KB van 20-06-1994)   | 2004/3                 | 2008/4               | 01/01/1900            | 31/12/2008           |
| Bijkomende vergoedingen voor specifieke personeelscategorieën - politiepersoneel (oud statuut)   | 958           | 1         | Weddensupplement toegekend aan adjunct-politiecommissarissen die een wachtdienst verrichten in het kader van een permanentie van 22 uur tot 6 uur, op zondagen en op feestdagen (Ministeriële omzendbrief van 30-12-1971) - onderworpen aan socialezekerheidsbijdragen                      | 2004/3                 | 2008/4               | 01/01/1900            | 31/12/2008           |
| Bijkomende vergoedingen voor specifieke personeelscategorieën - politiepersoneel (oud statuut)   | 991           | 1         | Specifieke toelagen en vergoedingen - onderworpen - voor ex-rijkswachters, ex-leden van de gerechtelijke politie en ex-militairen die kiezen voor het oude statuut  | 2004/3                 | 2021/4               | 01/01/1900            | 31/12/2021           |

| Categorie  | Code DMFA PPO | Code DMFA | Omschrijving   | Geldig vanaf trimester | Geldig tot trimester | Begindatum geldigheid | Einddatum geldigheid |
|--|---------------|-----------|--|------------------------|----------------------|-----------------------|----------------------|
| Bijkomende vergoedingen voor specifieke personeelscategorieën - verplegend en verzorgend personeel | 510           | 20        | Weddensupplement voor buitengewone prestaties zoals bepaald in de omzendbrief van het Ministerie van Volksgezondheid en van het Gezin van 03-11-1972 - vrijgesteld van socialezekerheidsbijdragen ingevolge artikel 30 | 2004/3                 | 2021/4               | 01/01/1900            | 31/12/2021           |
| Bijkomende vergoedingen voor specifieke personeelscategorieën - verplegend en verzorgend personeel | 512           | 20        | Weddensupplement voor nachtprestaties (bijvoorbeeld 2,05 EUR/uur op basis van de ministeriële omzendbrief van 17-04-1989) - vrijgesteld van socialezekerheidsbijdragen ingevolge artikel 30                            | 2004/3                 | 2021/4               | 01/01/1900            | 31/12/2021           |
| Bijkomende vergoedingen voor specifieke personeelscategorieën - verplegend en verzorgend personeel | 910           | 1         | Weddensupplement voor buitengewone prestaties zoals bepaald in de omzendbrief van het Ministerie van Volksgezondheid en van het Gezin van 03-11-1972 - onderworpen aan socialezekerheidsbijdragen                      | 2004/3                 | 2021/4               | 01/01/1900            | 31/12/2021           |
| Bijkomende vergoedingen voor specifieke personeelscategorieën - verplegend en verzorgend personeel | 912           | 1         | Weddensupplement voor nachtprestaties (bijvoorbeeld 2,05 EUR/uur op basis van de ministeriële omzendbrief van 17-04-1989) - onderworpen aan socialezekerheidsbijdragen   | 2004/3                 | 2021/4               | 01/01/1900            | 31/12/2021           |
| Bijkomende vergoedingen voor specifieke personeelscategorieën - verplegend en verzorgend personeel | 914           | 1         | 4, 8 of 12 % hoofdverplegers   | 2004/3                 | 2021/4               | 01/01/1900            | 31/12/2021           |
| Bijkomende vergoedingen voor specifieke personeelscategorieën - verplegend en verzorgend personeel | 916           | 1         | Weddensupplement voor prestaties tijdens weekend of feestdagen (bijvoorbeeld 1,02 EUR/uur op basis van de omzendbrief RIZIV van 17-07-1992)  | 2004/3                 | 2021/4               | 01/01/1900            | 31/12/2021           |
| Bijkomende vergoedingen voor specifieke personeelscategorieën - verplegend en verzorgend personeel | 917           | 2         | Attractiviteitspremie - KB van 12-05-2006 en federaal gezondheidsakkoord van de publieke sector van 23-06-2005   | 2007/1                 | 2021/4               | 01/01/2007            | 31/12/2021           |

| Categorie   | Code DMFA PPO | Code DMFA | Omschrijving  | Geldig vanaf trimester | Geldig tot trimester | Begindatum geldigheid | Einddatum geldigheid |
|---|---------------|-----------|---|------------------------|----------------------|-----------------------|----------------------|
| Bijkomende vergoedingen voor specifieke personeelscategorieën - verplegend en verzorgend personeel                      | 918           | 2         | Jaarpremie van 12,67 EUR van toepassing op de instellingen die onder het paritair subcomité voor de privé-ziekenhuizen ressorteren (CAO van 22-10-1991)                                   | 2004/3                 | 2006/4               | 01/01/1900            | 31/12/2006           |
| Bijkomende vergoedingen voor specifieke personeelscategorieën - verplegend en verzorgend personeel                      | 919           | 2         | Jaarpremie van 148,74 EUR van toepassing op de instellingen die onder het paritair subcomité voor de privé-ziekenhuizen ressorteren (CAO van 22-10-1991)                                  | 2004/3                 | 2006/4               | 01/01/1900            | 31/12/2006           |
| Bijkomende vergoedingen voor specifieke personeelscategorieën - vrijwillige brandweerlieden en vrijwillige ambulanciers | 541           | 20        | Vergoedingen voor uitzonderlijke prestaties die niet in aanmerking komen om te bepalen of de grens van 785,95 EUR werd bereikt (artikel 17quater van het KB van 28-11-1969)               | 2004/3                 | 2021/4               | 01/01/1900            | 31/12/2021           |
| Bijkomende vergoedingen voor specifieke personeelscategorieën - vrijwillige brandweerlieden en vrijwillige ambulanciers | 542           | 20        | Vergoedingen voor niet-uitzonderlijke prestaties die in aanmerking komen om te bepalen of de grens van 785,95 EUR werd bereikt (artikel 17quater van het KB van 28-11-1969) - vrijgesteld | 2004/3                 | 2021/4               | 01/01/1900            | 31/12/2021           |
| Bijkomende vergoedingen voor specifieke personeelscategorieën - vrijwillige brandweerlieden en vrijwillige ambulanciers | 942           | 1         | Vergoedingen voor niet-uitzonderlijke prestaties die in aanmerking komen om te bepalen of de grens van 785,95 EUR werd bereikt (artikel 17quater van het KB van 28-11-1969) - onderworpen | 2004/3                 | 2021/4               | 01/01/1900            | 31/12/2021           |
| Vakantiegeld  | 310           | 20        | (Dubbel) vakantiegeld - copernicuspremie  | 2004/3                 | 2008/4               | 01/01/1900            | 31/12/2008           |
| Vakantiegeld  | 311           | 20        | Enkelvoudig vakantiegeld voor de vakantiedagen die op het einde van het vakantiejaar onmogelijk konden opgenomen worden (art. 67 van KB van 30-3-1967)                                    | 2004/3                 | 2021/4               | 01/01/1900            | 31/12/2021           |
| Vakantiegeld  | 312           | 20        | (Dubbel) vakantiegeld andere dan politiepersoneel   | 2004/3                 | 2018/3               | 01/07/2004            | 30/09/2018           |
| Vakantiegeld  | 312           | 24        | (Dubbel) vakantiegeld andere dan politiepersoneel   | 2018/4                 | 2021/4               | 01/10/2018            | 31/12/2021           |
| Vakantiegeld  | 313           | 11        | Enkelvoudig vakantiegeld uitdiensttreding - voor tijdelijken, gesubsidieerde contractuelen, artikel 60-ers en vervangers in de vierdagenweek  | 2004/3                 | 2021/4               | 01/01/1900            | 31/12/2021           |

| Categorie  | Code DMFA PPO | Code DMFA | Omschrijving   | Geldig vanaf trimester | Geldig tot trimester | Begindatum geldigheid | Einddatum geldigheid |
|--|---------------|-----------|--|------------------------|----------------------|-----------------------|----------------------|
| Vakantiegeld   | 314           | 20        | (Dubbel) vakantiegeld uitdiensttreding   | 2004/3                 | 2018/3               | 01/07/2004            | 30/09/2018           |
| Vakantiegeld   | 314           | 24        | (Dubbel) vakantiegeld uitdiensttreding   | 2018/4                 | 2021/4               | 01/10/2018            | 31/12/2021           |
| Vakantiegeld   | 315           | 1         | Enkelvoudig vakantiegeld vorige tewerkstelling - voor tijdelijken, gesubsidieerde contractuelen, artikel 60-ers en vervangers in de vierdagenweek  | 2004/3                 | 2021/4               | 01/01/1900            | 31/12/2021           |
| Vakantiegeld   | 316           | 20        | Vakantiegeld - politiepersoneel  | 2005/1                 | 2021/4               | 01/01/2005            | 31/12/2021           |
| Vakantiegeld   | 317           | 7         | Enkelvoudig vakantiegeld uitdiensttreding - voor contractuele personeelsleden, andere dan tijdelijken, gesubsidieerde contractuelen, artikel 60'ers en vervangers in de vierdagenweek      | 2007/1                 | 2021/4               | 01/01/2007            | 31/12/2021           |
| Vakantiegeld   | 318           | 12        | Enkelvoudig vakantiegeld vorige tewerkstelling - voor contractuele personeelsleden, andere dan tijdelijken, gesubsidieerde contractuelen, artikel 60'ers en vervangers in de vierdagenweek | 2007/1                 | 2021/4               | 01/01/2007            | 31/12/2021           |
| Vakantiegeld   | 319           | 20        | Aanvullend vakantiegeld bij activiteitsaanvang of -hervatting (artikel 62bis tot 62quinquies van het KB van 30-3-1967)   | 2012/2                 | 2021/4               | 01/04/2012            | 31/12/2021           |
| Vakantiegeld   | 348           | 20        | Vakantiegeld - vrijgesteld   | 2005/1                 | 2018/3               | 01/01/2005            | 30/09/2018           |
| Vakantiegeld   | 348           | 24        | Vakantiegeld - vrijgesteld   | 2018/4                 | 2021/4               | 01/10/2018            | 31/12/2021           |
| Vakantiegeld   | 349           | 20        | Dubbel vakantiegeld uitdiensttreding voor de 3e tot 5e dag van de 4e vakantieweek - vrijgesteld  | 2004/3                 | 2018/3               | 01/07/2004            | 30/09/2018           |
| Vakantiegeld   | 349           | 24        | Dubbel vakantiegeld uitdiensttreding voor de 3e tot 5e dag van de 4e vakantieweek - vrijgesteld  | 2018/4                 | 2021/4               | 01/10/2018            | 31/12/2021           |
| Vakantiegeld   | 350           | 20        | Dubbel vakantiegeld voor de 3e tot de 5e dag van de vierde vakantieweek - vrijgesteld  | 2004/3                 | 2018/3               | 01/07/2004            | 30/09/2018           |
| Vakantiegeld   | 350           | 24        | Dubbel vakantiegeld voor de 3e tot de 5e dag van de vierde vakantieweek - vrijgesteld  | 2018/4                 | 2021/4               | 01/10/2018            | 31/12/2021           |
| Vergoedingen bij éézijdige beëindiging van de dienstbetrekking | 130           | 3         | Vergoeding bij éézijdige beëindiging van de dienstbetrekking - uitgedrukt in arbeidstijd (enkel voor contractuele personeelsleden)   | 2004/3                 | 2021/4               | 01/01/1900            | 31/12/2021           |

| Categorie  | Code DMFA PPO | Code DMFA | Omschrijving  | Geldig vanaf trimester | Geldig tot trimester | Begindatum geldigheid | Einddatum geldigheid |
|--|---------------|-----------|---|------------------------|----------------------|-----------------------|----------------------|
| Vergoedingen bij éézijdige beëindiging van de dienstbetrekking | 131           | 4         | <b>Vergoeding bij éézijdige beëindiging van de dienstbetrekking - niet uitgedrukt in arbeidstijd</b>  | 2004/3                 | 2021/4               | 01/01/1900            | 31/12/2021           |
| Vergoedingen bij éézijdige beëindiging van de dienstbetrekking | 132           | 9         | Vergoeding bij éézijdige beëindiging van de dienstbetrekking - uitgedrukt in arbeidstijd (enkel voor vastbenoemde personeelsleden)  | 2005/1                 | 2021/4               | 01/01/2005            | 31/12/2021           |
| Vergoedingen waarop een bijzondere bijdrage verschuldigd is    | 29            | 29        | Saldo van het mobiliteitsbudget uitbetaald in geld en dat overeenstemt met de 3de pijler  | 2019/1                 | 2021/4               | 01/01/2019            | 31/12/2021           |
| Vergoedingen waarop een bijzondere bijdrage verschuldigd is    | 770           | 10        | Voordeel van alle aard op persoonlijk gebruik bedrijfswagen of, tot en met 31/12/2020, op de mobiliteitsvergoeding in ruil voor het inleveren van een bedrijfswagen of op de milieuvriendelijke bedrijfswagen in het kader van het mobiliteitsbudget. | 2004/3                 | 2021/4               | 01/01/1900            | 31/12/2021           |
| Vergoedingen waarop een bijzondere bijdrage verschuldigd is    | 780           | 20        | Winstparticipaties  | 2010/1                 | 2021/4               | 01/01/2010            | 31/12/2021           |
| Vergoedingen waarop een bijzondere bijdrage verschuldigd is    | 790           | 20        | Stortingen van werkgevers voor de vorming van een buitenwettelijk pensioen ten bate van hun personeelsleden of hun rechthebbenden   | 2004/3                 | 2011/3               | 01/01/1900            | 30/09/2011           |
| Vergoedingen waarop een bijzondere bijdrage verschuldigd is    | 791           | 20        | Door de werkgever terugbetaalde verkeersboetes  | 2009/1                 | 2021/4               | 01/01/2009            | 31/12/2021           |
| Vergoedingen waarop een bijzondere bijdrage verschuldigd is    | 792           | 20        | Rechtstreekse storting van een buitenwettelijk pensioen aan werknemers die uit dienst treden (ingevolge oppensioenstelling)   | 2011/4                 | 2021/4               | 01/10/2011            | 31/12/2021           |
| Vergoedingen waarop een bijzondere bijdrage verschuldigd is    | 793           | 20        | Stortingen van werkgevers voor de vorming van een buitenwettelijk pensioen in het kader van een ondernemingsplan  | 2011/4                 | 2021/4               | 01/10/2011            | 31/12/2021           |
| Vergoedingen waarop een bijzondere bijdrage verschuldigd is    | 794           | 20        | Loonschijf onder of gelijk aan het drempelbedrag voor stortingen van werkgevers voor de vorming van een buitenwettelijk pensioen - Antwerpen  | 2010/1                 | 2021/4               | 01/01/2010            | 31/12/2021           |

| Categorie   | Code DMFA PPO | Code DMFA | Omschrijving   | Geldig vanaf trimester | Geldig tot trimester | Begindatum geldigheid | Einddatum geldigheid |
|---|---------------|-----------|--|------------------------|----------------------|-----------------------|----------------------|
| Vergoedingen waarop een bijzondere bijdrage verschuldigd is | 795           | 20        | Loonschijf boven het drempelbedrag voor stortingen van werkgevers voor de vorming van een buitenwettelijk pensioen - Antwerpen | 2010/1                 | 2021/4               | 01/01/2010            | 31/12/2021           |
| Vergoedingen waarop een bijzondere bijdrage verschuldigd is | 796           | 20        | Loon voor stortingen van werkgevers voor de vorming van een buitenwettelijk pensioen - 0 t.e.m. 9 jaar anciënniteit - Brugge   | 2013/1                 | 2019/4               | 01/01/2013            | 31/12/2019           |
| Vergoedingen waarop een bijzondere bijdrage verschuldigd is | 797           | 20        | Loon voor stortingen van werkgevers voor de vorming van een buitenwettelijk pensioen - 10 t.e.m. 19 jaar anciënniteit - Brugge | 2013/1                 | 2019/4               | 01/01/2013            | 31/12/2019           |
| Vergoedingen waarop een bijzondere bijdrage verschuldigd is | 798           | 20        | Loon voor stortingen van werkgevers voor de vorming van een buitenwettelijk pensioen - 20 t.e.m. 29 jaar anciënniteit - Brugge | 2013/1                 | 2019/4               | 01/01/2013            | 31/12/2019           |
| Vergoedingen waarop een bijzondere bijdrage verschuldigd is | 799           | 20        | Loon voor stortingen van werkgevers voor de vorming van een buitenwettelijk pensioen - 30 of meer jaar anciënniteit - Brugge   | 2013/1                 | 2019/4               | 01/01/2013            | 31/12/2019           |

Commentaar Code DMFA

De waarden in de categorie "Aangifte Sociaal Risico - exact loon" moeten samengelezen worden met het toegelaten domein van de zone in de ASRPPL waarin naar de bijlage 32 verwezen wordt.

Indemnités-Uitkeringen: scenario 1- Bijlage nummer 35: Maatregel ter bevordering van de  
werkgelegenheid  
Versie: 2024/2

---

Publicatiedatum:

30/05/2024

Inhoud van de bijlage: 



AN2013-1-NL35.pdf



AN2013-1-NL35.docx



AN2013-1-NL35.xlsx



AN2013-1-NL35.txt



AN2013-1-NL35.xml

Tussentijdse informatie:

| Code     | Omschrijving   | Geldig vanaf trimester | Geldig tot trimester | Begindatum geldigheid | Einddatum geldigheid |
|----------|--|------------------------|----------------------|-----------------------|----------------------|
| 1        | werknemer aangeworven in het kader van K.B. 495  | 2003/1                 | 2007/2               | 01/01/2003            | 30/06/2007           |
| 2        | werknemer aangeworven in het kader van de volgende maatregelen ter activering van de werkloosheidsuitkeringen, het leefloon of de financiële maatschappelijke hulp. De code mag enkel worden gebruikt voor één van de volgende tewerkstellingen:<br>een tewerkstelling in het kader van een erkend doorstromingsprogramma, een tewerkstelling in het kader van een erkende arbeidspost, een tewerkstelling in het kader van de sociale inschakelingseconomie (SINE). | 2003/1                 | 9999/4               | 01/01/2003            | 31/12/9999           |
| <b>3</b> | werknemer aangeworven in het kader van de herverdeling van de arbeid in de openbare sector   | 2003/1                 | <b>2013/4</b>        | 01/01/2003            | <b>31/12/2013</b>    |
| 4        | werknemer aangeworven in het kader van het derde arbeidscircuit  | 2003/1                 | 9999/4               | 01/01/2003            | 31/12/9999           |
| 5        | werknemer aangeworven in het kader het PRIME-programma   | 2003/1                 | 9999/4               | 01/01/2003            | 31/12/9999           |
| 10       | werknemer aangeworven in het kader van een startbaanovereenkomst bepaald in artikel 27, eerste lid, 1°, van de wet van 24 december 1999  | 2003/1                 | 9999/4               | 01/01/2003            | 31/12/9999           |
| 11       | werknemer aangeworven in het kader van een startbaanovereenkomst bepaald in artikel 27, eerste lid, 2°, van de wet van 24 december 1999  | 2003/1                 | 9999/4               | 01/01/2003            | 31/12/9999           |
| 12       | werknemer aangeworven in het kader van een startbaanovereenkomst bepaald in artikel 27, eerste lid, 3°, van de wet van 24 december 1999  | 2003/1                 | 9999/4               | 01/01/2003            | 31/12/9999           |
| 13       | mindervalide werknemer aangeworven in het kader van een startbaanovereenkomst bepaald in artikel 27, eerste lid, 1°, van de wet van 24 december 1999   | 2003/3                 | 9999/4               | 01/07/2003            | 31/12/9999           |
| 14       | mindervalide werknemer aangeworven in het kader van een startbaanovereenkomst bepaald in artikel 27, eerste lid, 2°, van de wet van 24 december 1999   | 2003/3                 | 9999/4               | 01/07/2003            | 31/12/9999           |
| 15       | mindervalide werknemer aangeworven in het kader van een startbaanovereenkomst bepaald in artikel 27, eerste lid, 3°, van de wet van 24 december 1999   | 2003/3                 | 9999/4               | 01/07/2003            | 31/12/9999           |
| 16       | werknemer van buitenlandse afkomst aangeworven in het kader van een startbaanovereenkomst bepaald in artikel 27, eerste lid, 1°, van de wet van 24 december 1999   | 2003/3                 | 9999/4               | 01/07/2003            | 31/12/9999           |
| 17       | werknemer van buitenlandse afkomst aangeworven in het kader van een startbaanovereenkomst bepaald in artikel 27, eerste lid, 2°, van de wet van 24 december 1999   | 2003/3                 | 9999/4               | 01/07/2003            | 31/12/9999           |
| 18       | werknemer van buitenlandse afkomst aangeworven in het kader van een startbaanovereenkomst bepaald in artikel 27, eerste lid, 3°, van de wet van 24 december 1999   | 2003/3                 | 9999/4               | 01/07/2003            | 31/12/9999           |
| 19       | oudere werknemer volledige uitkeringsgerechtigde werkloze van ten minste 45 jaar waarvan de aanwerving gelijkgesteld wordt met een startbaanovereenkomst   | 2003/1                 | 2004/4               | 01/01/2003            | 31/12/2004           |

Indemnités-Uitkeringen: scenario 1- Bijlage nummer 36: Maatregel ter bevordering van de  
werkgelegenheid PPO  
Versie: 2024/2

---

Publicatiedatum:

30/05/2024

Inhoud van de bijlage: 



AN2022-1-NL36.pdf



AN2022-1-NL36.docx



AN2022-1-NL36.xlsx



AN2022-1-NL36.txt



AN2022-1-NL36.xml

Tussentijdse informatie:

| Code | Omschrijving  | Geldig vanaf trimester | Geldig tot trimester | Begindatum geldigheid | Einddatum geldigheid |
|------|---|------------------------|----------------------|-----------------------|----------------------|
| 1    | werknemer aangeworven in het kader van K.B. 495   | 2003/1                 | 2007/2               | 01/01/2003            | 30/06/2007           |
| 2    | werknemer aangeworven in het kader van de volgende maatregelen ter activering van de werkloosheidsuitkeringen, het leefloon of de financiële maatschappelijke hulp. De code mag enkel worden gebruikt voor de volgende tewerkstelling : een tewerkstelling in het kader van een doorstromingsprogramma of een tewerkstelling in het kader van een sociale inschakelingseconomie (SINE). | 2003/1                 | 2021/4               | 01/01/2003            | 31/12/2021           |
| 3    | Werknemer aangeworven ter vervanging van een werknemer die gekozen heeft voor halftijdse vervroegde uittreding of vrijwillige vierdagenweek (herverdeling van arbeid in de openbare sector).  | 2003/1                 | 2013/4               | 01/01/2003            | 31/12/2013           |
| 5    | werknemer aangeworven in het kader het PRIME-programma  | 2003/1                 | 2021/4               | 01/01/2003            | 31/12/2021           |
| 10   | werknemer aangeworven in het kader van een startbaanovereenkomst, type één (bepaald in artikel 27, eerste lid, 1° van de wet van 24 december 1999)  | 2003/1                 | 2021/4               | 01/01/2003            | 31/12/2021           |
| 11   | werknemer aangeworven in het kader van een startbaanovereenkomst, type twee (bepaald in artikel 27, eerste lid, 2° van de wet van 24 december 1999)   | 2003/1                 | 2021/4               | 01/01/2003            | 31/12/2021           |
| 12   | werknemer aangeworven in het kader van een startbaanovereenkomst, type drie (bepaald in artikel 27, eerste lid, 3° van de wet van 24 december 1999)   | 2003/1                 | 2021/4               | 01/01/2003            | 31/12/2021           |
| 13   | mindervalide werknemer aangeworven in het kader van een startbaanovereenkomst, type één (bepaald in artikel 27, eerste lid, 1° van de wet van 24 december 1999)   | 2003/1                 | 2021/4               | 01/01/2003            | 31/12/2021           |
| 14   | mindervalide werknemer aangeworven in het kader van een startbaanovereenkomst, type twee (bepaald in artikel 27, eerste lid, 2° van de wet van 24 december 1999)  | 2003/1                 | 2021/4               | 01/01/2003            | 31/12/2021           |
| 15   | mindervalide werknemer aangeworven in het kader van een startbaanovereenkomst, type drie (bepaald in artikel 27, eerste lid, 3° van de wet van 24 december 1999)  | 2003/1                 | 2021/4               | 01/01/2003            | 31/12/2021           |
| 16   | werknemer van buitenlandse afkomst aangeworven in het kader van een startbaanovereenkomst, type één (bepaald in artikel 27, eerste lid, 1° van de wet van 24 december 1999)   | 2003/1                 | 2021/4               | 01/01/2003            | 31/12/2021           |
| 17   | werknemer van buitenlandse afkomst aangeworven in het kader van een startbaanovereenkomst, type twee (bepaald in artikel 27, eerste lid, 2° van de wet van 24 december 1999)  | 2003/1                 | 2021/4               | 01/01/2003            | 31/12/2021           |
| 18   | werknemer van buitenlandse afkomst aangeworven in het kader van een startbaanovereenkomst, type drie (bepaald in artikel 27, eerste lid, 3° van de wet van 24 december 1999)  | 2003/1                 | 2021/4               | 01/01/2003            | 31/12/2021           |
| 21   | IBF-werknemers (KB nr. 25 van 24.3.1982)  | 2003/1                 | 2021/4               | 01/01/2003            | 31/12/2021           |
| 22   | sociale maribel - logistiek assistent (aangeworven in het kader van het KB van 5.2.1997)  | 2003/1                 | 2005/1               | 01/01/2003            | 31/03/2005           |
| 23   | sociale maribel - andere werknemers dan logistiek assistent (aangeworven in het kader van het KB van 5.2.1997)  | 2003/1                 | 2005/1               | 01/01/2003            | 31/03/2005           |
| 24   | contractuele werknemer, aangeworven ter vervanging van personeelsleden die een opleiding volgen tot gediplomeerde of gegradueerde verpleegkundige in het kader van de sociale maribel   | 2005/1                 | 2005/1               | 01/01/2005            | 31/03/2005           |

Indemnités-Uitkeringen: scenario 1- Bijlage nummer 38: Functienummers van het personeel  
aangegeven met het forfait volgens de categorie van de werkgever PPO  
Versie: 2024/2

---

Publicatiedatum:

30/05/2024

Inhoud van de bijlage: 



AN2007-1-NL38.pdf



AN2007-1-NL38.doc



AN2007-1-NL38.xls



AN2007-1-NL38.txt



AN2007-1-NL38.xml

Tussentijdse informatie:

| Code | Leeftijd         | Functie  | Begindatum<br>geldigheid | Einddatum<br>geldigheid |
|------|------------------|--|--------------------------|-------------------------|
| 20   | /                | programmaverkoopsters en aangestelde in de vestiaire van schouwburgen  | 01/01/1900               | 31/03/2007              |
| 21   | /                | werknemers tewerkgesteld in badinrichtingen en in ondernemingen welke badinrichtingen exploiteren: cabine- of badjongen of badmeisje               | 01/01/1900               | 31/03/2007              |
| 23   | /                | werknemers tewerkgesteld in badinrichtingen en in ondernemingen welke badinrichtingen exploiteren: pedicure  | 01/01/1900               | 31/03/2007              |
| 24   | /                | werknemers tewerkgesteld in badinrichtingen en in ondernemingen welke badinrichtingen exploiteren: masseu(r) (se)                                  | 01/01/1900               | 31/03/2007              |
| 25   | /                | programmaverkoopsters en aangestelden in de vestiaire tewerkgesteld in de zalen voor filmvertoningen gedurende minimum 40 uren per week            | 01/01/1900               | 31/03/2007              |
| 26   | /                | programmaverkoopsters en aangestelden in de vestiaire tewerkgesteld in de zalen voor filmvertoningen gedurende minder dan 40 uren per week         | 01/01/1900               | 31/03/2007              |
| 27   | /                | krurier  | 01/01/1900               | 31/03/2007              |
| 29   | /                | alle andere met fooien bezoldigde werknemers   | 01/01/1900               | 31/03/2007              |
| 32   | 15               | loopjongen   | 01/01/1900               | 31/03/2007              |
| 33   | 16               | loopjongen   | 01/01/1900               | 31/03/2007              |
| 34   | 17               | adjunct chef loopjongen  | 01/01/1900               | 31/03/2007              |
| 35   | 18               | chef loopjongen  | 01/01/1900               | 31/03/2007              |
| 36   | 19               | chef loopjongen  | 01/01/1900               | 31/03/2007              |
| 37   | 20               | chef loopjongen  | 01/01/1900               | 31/03/2007              |
| 38   | -,21,-,18,18,-,- | voiturier, portier, krurier, kamerknecht, kamermeisje, toiletvrouw, aangestelde kleedkamer - leeftijd  | 01/01/1900               | 31/03/2007              |
| 39   | 21               | conciërge  | 01/01/1900               | 31/03/2007              |
| 40   | 23               | chef conciërge   | 01/01/1900               | 31/03/2007              |
| 41   | 19               | kamerknecht, kamermeisje   | 01/01/1900               | 31/03/2007              |
| 43   | 15               | leerjongen zaal  | 01/01/1900               | 31/03/2007              |
| 44   | 16               | leerjongen zaal  | 01/01/1900               | 31/03/2007              |
| 45   | 17               | hulpkelner- afruimer   | 01/01/1900               | 31/03/2007              |
| 46   | /                | hulpkelner-suite, hulpkelner-suite/banket, hulpknecht barman, hulp étage-kelner  | 01/01/1900               | 31/03/2007              |
| 47   | 19               | hulpkelner-rijleider, banketkelner   | 01/01/1900               | 31/03/2007              |
| 48   | 20               | 1/2 rijleider restaurant, 1/2 rijleider banket, hulpknecht barman  | 01/01/1900               | 31/03/2007              |
| 49   | 21               | rangkelner restaurant, rijleider restaurant, kelner banket, rijleider banket, kelner brasserie, taverne, bistro, kelner café, barman, étage-kelner | 01/01/1900               | 31/03/2007              |
| 50   | 22               | eerste rangkelner restaurant, wijnkelner, eerste rangkelner banket, verantwoordelijke barman   | 01/01/1900               | 31/03/2007              |
| 51   | 23               | Maître d'hôtel restaurant, Maître d'hôtel banket, oberkelner roomservice   | 01/01/1900               | 31/03/2007              |
| 52   | /                | assistent maître d'hôtel restaurant, assistent maître d'hôtel banket, assistent oberkelner roomservice   | 01/01/1900               | 31/03/2007              |

Indemnités-Uitkeringen: scenario 1- Bijlage nummer 44: Maatregelen tot reorganisatie van de  
arbeidstijd  
Versie: 2024/2

---

Publicatiedatum:

30/05/2024

Inhoud van de bijlage: 



AN2021-1-NL44.pdf



AN2021-1-NL44.docx



AN2021-1-NL44.xlsx



AN2021-1-NL44.txt



AN2021-1-NL44.xml

Tussentijdse informatie:

| Code | Omschrijving   | DMFA | DMFAPPL | Capelo DHG | Geldig vanaf | Geldig tot |
|------|--|------|---------|------------|--------------|------------|
| 1    | Maatregel tot vermindering van de arbeidstijd in het kader van een plan voor de herverdeling van de arbeid goedgekeurd door de Minister van Tewerkstelling en Arbeid.  | Yes  | No      | No         | 2003/1       | 9999/4     |
| 1    | Maatregel tot vermindering van de arbeidstijd in het kader van een plan voor de herverdeling van de arbeid goedgekeurd door de Minister van Tewerkstelling en Arbeid.  | No   | Yes     | No         | 2005/1       | 2005/3     |
| 2    | Systemen voorzien door de CAO nr 42 van 12 juni 1987 met betrekking tot de invoering van nieuwe arbeidsstelsels in de ondernemingen. De Hansenne-experimenten (K.B. 179 van 30/12/1982) zijn niet inbegrepen.  | Yes  | No      | No         | 2003/1       | 9999/4     |
| 3    | Volledige onderbreking van de loopbaan (enkel de systemen waarbij een tussenkomst van de RVA of van WSE (VL) wordt voorzien)   | Yes  | Yes     | Yes        | 2003/1       | 9999/4     |
| 4    | Gedeeltelijke onderbreking van de loopbaan (enkel de systemen waarbij een tussenkomst van de RVA of van WSE (VL) wordt voorzien)   | Yes  | Yes     | Yes        | 2003/1       | 9999/4     |
| 5    | Aangepaste arbeid met loonverlies, d.w.z. wanneer de werknemer effectieve arbeidsprestaties levert waarvoor hij een verminderd loon ontvangt.  | Yes  | Yes     | No         | 2003/1       | 9999/4     |
| 6    | Halftijds brugpensioen   | Yes  | No      | No         | 2003/1       | 9999/4     |
| 7    | Vermindering van de prestaties in de openbare sector overeenkomstig de wet van 10 april 1995 (vrijwillige vierdagenweek, halftijdse vervroegde uitdiensttreding). Vierdagenweek met of zonder premie (wet van 19 juli 2012) voor contractuele werknemers.)   | Yes  | Yes     | Yes        | 2003/1       | 9999/4     |
| 8    | Verlof voor tijdelijke deeltijdse prestaties voor contractuelen in de openbare sector - niet bezoldigde deeltijdse afwezigheid; enkel de systemen waarbij geen tussenkomst van de RVA of WSE (VL) wordt voorzien, mogen worden aangeduid   | Yes  | Yes     | No         | 2018/1       | 9999/4     |
| 107  | Contractuele of statutaire werknemer die een opleidingsproject voor verpleegkundige volgt in het kader van de sociale maribel en die bezoldigd op het werk afwezig is omdat hij in het kader van het voltijds onderwijs of het onderwijs van sociale promotie een opleiding volgt tot gediplomeerde of gegradueerde verpleegkundige. | No   | Yes     | No         | 2005/1       | 2005/1     |

| Code | Omschrijving  | DMFA | DMFAPPL | Capelo DHG | Geldig vanaf | Geldig tot |
|------|---|------|---------|------------|--------------|------------|
| 301  | Volledige loopbaanonderbreking voor ouderschapsverlof   | No   | No      | Yes        | 2011/1       | 9999/4     |
| 302  | Volledige loopbaanonderbreking teneinde palliatieve zorg te verstrekken   | No   | No      | Yes        | 2011/1       | 9999/4     |
| 303  | Volledige loopbaanonderbreking voor het bijstaan of verzorgen van een lid van zijn gezin of van een familielid tot in de tweede graad, dat lijdt aan een ernstige ziekte  | No   | No      | Yes        | 2011/1       | 9999/4     |
| 401  | Gedeeltelijke loopbaanonderbreking voor ouderschapsverlof   | No   | No      | Yes        | 2011/1       | 9999/4     |
| 402  | Gedeeltelijke loopbaanonderbreking teneinde palliatieve zorg te verstrekken   | No   | No      | Yes        | 2011/1       | 9999/4     |
| 403  | Gedeeltelijke loopbaanonderbreking voor het bijstaan of verzorgen van een lid van zijn gezin of van een familielid tot in de tweede graad, dat lijdt aan een ernstige ziekte  | No   | No      | Yes        | 2011/1       | 9999/4     |
| 501  | Afwezigheid (volledig of deeltijds) gelijkgesteld met dienstactiviteit of met actieve dienst, met een andere bezoldiging dan de activiteitswedde  | Yes  | Yes     | Yes        | 2011/1       | 9999/4     |
| 502  | Niet bezoldigde afwezigheid (volledig of deeltijds) gelijkgesteld met dienstactiviteit  | Yes  | Yes     | Yes        | 2011/1       | 9999/4     |
| 503  | Afwezigheid (volledig of deeltijds) gelijkgesteld met dienstactiviteit, voorafgaand aan het pensioen en met wachtwedde  | Yes  | Yes     | Yes        | 2011/1       | 9999/4     |
| 504  | Ouderschapsverlof (volledige of deeltijdse afwezigheid)   | Yes  | Yes     | Yes        | 2011/1       | 9999/4     |
| 505  | Onbezoldigde afwezigheid gelijkgesteld met dienstactiviteit met het oog op het uitoefenen van een beroepsactiviteit (stage, interim in het onderwijs, opdracht, mandaat, ...)   | Yes  | Yes     | Yes        | 2011/1       | 9999/4     |
| 506  | Verminderde prestaties (deeltijds) wegens persoonlijke aangelegenheden, of elke vorm van verlof of afwezigheid, geheel of gedeeltelijk, waarvoor een opname in de lijst bij de wet van 6 januari 2014 vereist is, zolang deze opname niet is gebeurd, of vierdagenweek zonder premie (wet van 19 juli 2012) voor vastbenoemde werknemers. | Yes  | Yes     | Yes        | 2011/1       | 9999/4     |
| 507  | Terbeschikkingstelling (volledig of deeltijds) met wachtwedde en met behoud van het recht op weddenverhoging  | Yes  | Yes     | Yes        | 2011/1       | 9999/4     |

| Code | Omschrijving  | DMFA | DMFAPPL | Capelo DHG | Geldig vanaf | Geldig tot |
|------|---|------|---------|------------|--------------|------------|
| 508  | Terbeschikkingstelling (volledig of deeltijds) met wachtwedde en met verlies van het recht op weddenverhoging   | Yes  | Yes     | Yes        | 2011/1       | 9999/4     |
| 509  | Terbeschikkingstelling (volledig of deeltijds) met wachtwedde, voorafgaand aan het pensioen   | Yes  | Yes     | Yes        | 2011/1       | 9999/4     |
| 510  | <b>Onbezoldigde afwezigheid (volledig of deeltijds) in administratieve toestand non-activiteit, of terbeschikkingstelling zonder wachtwedde, of - voor militairen - elke andere vorm van non-activiteit zonder wedde, of voor lokale mandatarissen elke vorm van afwezigheid of verlof zonder wedde</b> | Yes  | Yes     | Yes        | 2011/1       | 9999/4     |
| 511  | Bezoldigde afwezigheid (volledig of deeltijds) in administratieve toestand non-activiteit of - voor militairen - vrijwillige indisponibiliteitsstelling met beroepsactiviteit zonder toestemming  | Yes  | Yes     | Yes        | 2011/1       | 9999/4     |
| 512  | Verlof zonder wedde in administratieve toestand non-activiteit  | Yes  | Yes     | Yes        | 2011/1       | 9999/4     |
| 513  | Ambtshalve verlof voor een opdracht van algemeen belang voor de uitoefening van een management- of staffunctie in de overheidsdiensten  | Yes  | Yes     | Yes        | 2011/1       | 9999/4     |
| 514  | Vierdagenweek met premie of halftijds werken vanaf 50 of 55 jaar (wet van 19 juli 2012) voor vastbenoemde werknemers.   | Yes  | Yes     | Yes        | 2012/4       | 9999/4     |
| 515  | Verlof of dienstvrijstelling toegekend aan een personeelslid van het onderwijs om tijdelijk of voorlopig een andere functie in het niet universitair onderwijs van dezelfde Gemeenschap uit te oefenen.   | Yes  | No      | Yes        | 2011/1       | 9999/4     |
| 516  | Volledige afwezigheid gelijkgesteld met non-activiteit, voorafgaand aan pensioen en met wachtwedde (operationeel politiepersoneel).   | Yes  | Yes     | No         | 2015/4       | 9999/4     |
| 517  | Disciplinaire schorsing van een lokale mandataris   | Yes  | No      | Yes        | 2022/1       | 9999/4     |
| 521  | Afwezigheid (volledig of deeltijds) van een contractuele werknemer, niet bezoldigd door de werkgever  | No   | No      | Yes        | 2011/1       | 9999/4     |

| Code | Omschrijving  | DMFA | DMFAPPL | Capelo DHG | Geldig vanaf | Geldig tot |
|------|---|------|---------|------------|--------------|------------|
| 531  | Terbeschikkingstelling (volledig of deeltijds) wegens ontstentenis van betrekking zonder wachtwedde (onderwijs)   | Yes  | Yes     | Yes        | 2011/1       | 9999/4     |
| 541  | Tijdelijke ambtsontheffing wegens loopbaanonderbreking (militairen - TALO-R), of loopbaanonderbreking met vergoeding ten laste van de werkgever   | Yes  | No      | Yes        | 2011/1       | 9999/4     |
| 542  | Tijdelijke ambtsontheffing wegens gezondheidsredenen (militairen)   | Yes  | No      | Yes        | 2011/1       | 9999/4     |
| 543  | Tijdelijke ambtsontheffing wegens disciplinaire maatregelen of elke andere periode van bezoldigde non-activiteit (militairen)   | Yes  | No      | Yes        | 2011/1       | 9999/4     |
| 544  | Verlof of loopbaanonderbreking voor het verstrekken van palliatieve zorgen, verlof voor ouderschapsbescherming of loopbaanonderbreking voor ouderschapsverlof, verlof of loopbaanonderbreking voor het verzorgen van een zwaar ziek familielid, met een vergoeding ten laste van de werkgever | Yes  | No      | Yes        | 2011/1       | 9999/4     |
| 545  | Automatische indisponibiliteitsstelling (militairen)  | Yes  | No      | Yes        | 2011/1       | 9999/4     |
| 546  | Vrijwillige indisponibiliteitsstelling (militairen)   | Yes  | No      | Yes        | 2011/1       | 9999/4     |
| 547  | Tijdelijke ambtsontheffing wegens loopbaanonderbreking - « tijdelijke maatregel » (militairen - TALO-T)   | No   | No      | Yes        | 2011/1       | 9999/4     |
| 599  | Gelijktijdige afwezigheden die aanleiding geven tot een combinatie van maatregelen tot reorganisatie van de arbeidstijd voor een statutaire werknemer uit de overheidssector  | Yes  | Yes     | No         | 2012/2       | 9999/4     |

BLOKNUMMER: 90005

VERSIE: 2024/2

PUBLICATIEDATUM: 30/05/2024

**Bijdrage ontslagen statutaire werknemer**  
(XML label : `DismissedStatutoryWorkerContribution`)

**BESCHRIJVING:**

Functioneel blok dat toelaat de bijdragen verschuldigd voor een ontslagen statutaire werknemer aan te geven.

**INHOUD (ZONES):**

00071 - REFERTEBRUTOLOON  
00072 - BIJDRAGE REFERTEBRUTOLOON  
00073 - REFERTE-AANTAL DAGEN  
00127 - DATUM WAAROP DE PERIODE VAN ONDERWERPING BEGINT  
00129 - DATUM WAAROP DE PERIODE VAN ONDERWERPING EINDIGT

**GELINKTE BLOKKEN:**

MIN. KARDINALITEIT:

0

MAX. KARDINALITEIT:

1

**AANWEZIGHEID**

\*VOORWAARDE:

Kardinaliteit 1: 1 VERPLICHT INDIEN de werknemerslijn betrekking heeft op een ontslagen statutaire werknemer (zie bijlage 2).

**\*EXTRA BEPERKINGEN:**

**FOUTCODE OP ONTVANGSTBEWIJS:**

| Foutbeschrijving                         | Foutcode  | Ernst fout |
|--|-----------|------------|
| Fout op volgorde                         | 90005-091 | B          |
| Onverenigbaar met het werknemerskengetal | 90005-030 | B          |

|                   |                |                             |
|-------------------|----------------|-----------------------------|
| BLOKNUMMER: 90006 | VERSIE: 2024/2 | PUBLICATIEDATUM: 30/05/2024 |
|-------------------|----------------|-----------------------------|

**Detail tewerkstelling vóór het risico**  
(XML label : RiskDetailOccupation)

**BESCHRIJVING:** Functioneel blok dat toelaat de datum aan te geven van de laatste werkdag (of gelijkgestelde dag) die voorafgaat aan het begin van het risico.

**INHOUD (ZONES):** 00410 - DATUM - LAATSTE ARBEIDSDAG OF GELIJKGESTELDE DAG

**GELINKTE BLOKKEN:** 90032 - Berekeningsbasis van de uitkeringen; 90405 - Berekeningsbasis - Referteperiode; 90029 - Voordelen in natura en vergoedingen voor de overdracht van auteursrechten; 90077 - Referteperiode

**MIN. KARDINALITEIT:** 0  
**MAX. KARDINALITEIT:** 1

**AANWEZIGHEID**  
**\*VOORWAARDE:** Kardinaliteit 0..1 VERPLICHT INDIEN het de lopende tewerkstelling op de datum - aanvang van het risico betreft en, als geen enkele tewerkstelling lopend is bij aanvang van het risico, indien het de laatste tewerkstelling betreft die beëindigd werd binnen een periode van 14 dagen (risico's voorafgaand aan 01/01/2012) of 30 dagen (risico's vanaf 01/01/2012) voorafgaand aan de datum - aanvang van het risico.

**\*EXTRA BEPERKINGEN:** Het blok mag niet aanwezig zijn als deze aangifte alleen een mini-DmfA betreft.

**FOUTCODE OP ONTVANGSTBEWIJS:**

| Foutbeschrijving | Foutcode  | Ernst fout |
|------------------|-----------|------------|
| Fout op volgorde | 90006-091 | B          |
| Niet aanwezig    | 90006-001 | B          |
| Verboden         | 90006-005 | B          |

BLOKNUMMER: 90007

VERSIE: 2024/2

PUBLICATIEDATUM: 30/05/2024

**Werkgeversaangifte**  
(XML label : EmployerDeclaration)

**BESCHRIJVING:** Functioneel blok dat toelaat de gegevens van de aangifte aan te geven.

**INHOUD (ZONES):** 00013 - JAAR - KWARTAAL  
00011 - RSZ-NUMMER  
00012 - NOTIE CURATELE  
00014 - ONDERNEMINGSNUMMER  
00015 - NETTO TE BETALEN BEDRAG  
00016 - CONVERSIE NAAR REGIME 5  
00017 - DATUM WAAROP DE VAKANTIE BEGINT

**GELINKTE BLOKKEN:** 90017 - Natuurlijke persoon

**MIN. KARDINALITEIT:** 0  
**MAX. KARDINALITEIT:** \*

**AANWEZIGHEID**  
**\*VOORWAARDE:** Kardinaliteit 1: 1 VERPLICHT INDIEN de aangifte een werkgever aangesloten bij RSZ betreft, de provinciale en plaatselijke besturen inbegrepen indien het kwartaal van de aangifte groter of gelijk is aan 20221.

**\*EXTRA BEPERKINGEN:** Het blok mag slechts 1 maal voorkomen in het geval van een annulatie (Status van het attest = 3)

**FOUTCODE OP ONTVANGSTBEWIJS:**

| Foutbeschrijving                            | Foutcode  | Ernst fout |
|---|-----------|------------|
| Fout op volgorde                            | 90007-091 | B          |
| Niet aanwezig                               | 90007-001 | B          |
| Gemengde aangifte - werkgeverscategorie 021 | 90007-165 | B          |
| Niet identificeerbaar                       | 90007-151 | B          |
| Te veel identieke gevallen                  | 90007-006 | B          |
| Verboden                                    | 90007-005 | B          |

|                   |                |                             |
|-------------------|----------------|-----------------------------|
| BLOKNUMMER: 90012 | VERSIE: 2024/2 | PUBLICATIEDATUM: 30/05/2024 |
|-------------------|----------------|-----------------------------|

**Werknemerslijn**  
(XML label : WorkerRecord)

**BESCHRIJVING:** Functioneel blok dat toelaat de gegevens in verband met een werknemerslijn aan te geven.

**INHOUD (ZONES):** 00036 - WERKGEVERSCATEGORIE  
00037 - WERKNEMERSKENGETAL  
00038 - DATUM WAAROP HET SOCIALEZEKERHEIDSKWARTAAL BEGINT  
00039 - DATUM WAAROP HET SOCIALEZEKERHEIDSKWARTAAL EINDIGT  
00040 - NOTIE GRENSARBEIDER  
00041 - ACTIVITEIT TEN OPZICHTE VAN HET RISICO  
00042 - IDENTIFICATIENUMMER VAN DE LOKALE EENHEID  
00616 - REFERENTIE GEBRUIKER - WERKNEMERSLIJN

**GELINKTE BLOKKEN:** 90015 - Tewerkstelling van de werknemerslijn; 90196 - Tewerkstelling van de werknemerslijn PPL;  
90005 - Bijdrage ontslagen statutaire werknemer

**MIN. KARDINALITEIT:** 0  
**MAX. KARDINALITEIT:** \*

**AANWEZIGHEID**  
**\*VOORWAARDE:** Verplicht indien geen annulatie. Verboden in het geval van een annulatie.  
**\*EXTRA BEPERKINGEN:** Een gegeven combinatie werkgeverscategorie / werknemerskengetal mag slechts één keer voorkomen per natuurlijk persoon.

**FOUTCODE OP ONTVANGSTBEWIJS:**

| Foutbeschrijving   | Foutcode  | Ernst fout |
|--|-----------|------------|
| Fout op volgorde   | 90012-091 | B          |
| Niet aanwezig  | 90012-001 | B          |
| Te veel identieke gevallen                                 | 90012-006 | B          |
| Aantal dagen te hoog                                       | 90012-192 | B          |
| Niet aanwezig in het repertorium voor het aangiftekwartaal | 90012-051 | B          |
| Aantal uren te hoog  | 90012-260 | B          |
| Bezoldigingen te hoog                                      | 90012-449 | B          |
| Verboden   | 90012-005 | B          |

BLOKNUMMER: 90013

VERSIE: 2024/2

PUBLICATIEDATUM: 30/05/2024

**Berekeningsbasis deeltijds**  
**(XML label : PartTimeCalculBase)**

**BESCHRIJVING:**

Functioneel blok dat toelaat de gegevens aan te geven in verband met de deeltijdse bezoldiging (op de eerste dag van het risico of de laatste dag van het tweede kwartaal vóór het kwartaal van het risico), voor de arbeiders met halftijds brugpensioen en de werknemers (arbeiders en bedienden) in deeltijdse loopbaanonderbreking.

**INHOUD (ZONES):**

00189 - TIJDSEENHEID VAN DE BEZOLDIGING  
00190 - CYCLUS  
00402 - DEELTIJDS BRUTOLOON  
00403 - DEELTIJDS BRUTOLOON VOOR DE WERKNEMERS DIE BETAALD WORDEN PER UUR

**GELINKTE BLOKKEN:**

MIN. KARDINALITEIT: 0  
MAX. KARDINALITEIT: 1

**AANWEZIGHEID**

**\*VOORWAARDE:**

Kardinaliteit 1: 1 VERPLICHT INDIEN het een arbeid(st)er met halftijds brugpensioen betreft of een werkne(e)m(st)er (arbeid(st)er en bediende) in gedeeltelijke loopbaanonderbreking

**\*EXTRA BEPERKINGEN:**

Dit blok mag niet ingevuld worden als de werkne(e)m(st)er niet in gedeeltelijke loopbaanonderbreking is en als de werkne(e)m(st)er geen arbeid(st)er met halftijds brugpensioen betreft.

**FOUTCODE OP ONTVANGSTBEWIJS:**

| Foutbeschrijving | Foutcode  | Ernst fout |
|------------------|-----------|------------|
| Fout op volgorde | 90013-091 | B          |
| Niet aanwezig    | 90013-001 | B          |
| Verboden         | 90013-005 | B          |

|                   |                |                             |
|-------------------|----------------|-----------------------------|
| BLOKNUMMER: 90014 | VERSIE: 2024/2 | PUBLICATIEDATUM: 30/05/2024 |
|-------------------|----------------|-----------------------------|

**Berekeningsbasis van overuren**  
(XML label : SupplHoursCalculBase)

**BESCHRIJVING:** Functioneel blok dat toelaat het bedrag aan te geven van de bezoldiging van de op regelmatige basis gepresteerde overuren of van de overuren gepresteerd in de horecasector, alsook de periode waarop deze bezoldiging betrekking heeft.

**INHOUD (ZONES):** 00405 - TIJDSEENHEID LOON VOOR OVERUREN  
00406 - BEDRAG VAN HET LOON VOOR OVERUREN

**GELINKTE BLOKKEN:**

**MIN. KARDINALITEIT:** 0  
**MAX. KARDINALITEIT:** 1

**AANWEZIGHEID**  
**\*VOORWAARDE:** Kardinaliteit 1: 1 VERPLICHT INDIEN de werkne(e)m(st)er op regelmatige basis overuren presteert of overuren in de horecasector presteert (zie instructies).  
Enkel voor de risico's die voor 30 december 2016 aanvangen.  
Verboden voor de risico's die vanaf 30 december 2016 aanvangen.

**\*EXTRA BEPERKINGEN:**

**FOUTCODE OP ONTVANGSTBEWIJS:**

| Foutbeschrijving                 | Foutcode  | Ernst fout |
|----------------------------------|-----------|------------|
| Fout op volgorde                 | 90014-091 | B          |
| Onverenigbaarheid met het risico | 90014-023 | B          |

BLOKNUMMER: 90015

VERSIE: 2024/2

PUBLICATIEDATUM: 30/05/2024

**Tewerkstelling van de werknemerslijn**  
(XML label : Occupation)

**BESCHRIJVING:**

Functioneel blok dat toelaat de gegevens in verband met een tewerkstelling aan te geven.

**INHOUD (ZONES):**

00043 - TEWERKSTELLINGSNUMMER  
 00044 - DATUM WAAROP DE TEWERKSTELLING BEGINT  
 00045 - DATUM WAAROP DE TEWERKSTELLING EINDIGT  
 00046 - NUMMER VAN PARITAIR COMITÉ  
 00047 - AANTAL DAGEN PER WEEK VAN DE ARBEIDSREGELING  
 00050 - TYPE ARBEIDSOVEREENKOMST  
 00049 - GEMIDDELD AANTAL UREN PER WEEK VAN DE MAATPERSOON  
 00053 - STATUUT VAN DE WERKNEMER  
 00048 - GEMIDDELD AANTAL UREN PER WEEK VAN DE WERKNEMER  
 00051 - MAATREGEL TOT REORGANISATIE VAN DE ARBEIDSTIJD  
 00052 - MAATREGEL TER BEVORDERING VAN DE WERKGELEGENHEID  
 00054 - NOTIE GEPENSIONEERD  
 00055 - TYPE LEERLING  
 00056 - BEZOLDIGINGSWIJZE  
 00057 - FUNCTIENUMMER  
 00059 - KLASSE VAN HET VLIEGEND PERSONEEL  
 00060 - ONDERWIJS - BETALINGSWIJZE  
 00617 - REFERENTIE GEBRUIKER - TEWERKSTELLING VAN DE WERKNEMERSLIJN  
 00625 - VERANTWOORDING VAN DE DAGEN  
 00228 - NACE-CODE  
 00042 - IDENTIFICATIENUMMER VAN DE LOKALE EENHEID  
 01195 - IDENTIFICATIENUMMER VAN HET SCHIP  
 01199 - PERSONEELSKLASSE  
 01203 - GEMIDDELD AANTAL GESUBSIDIEERDE UREN PER WEEK VAN DE WERKNEMER

**GELINKTE BLOKKEN:**

90524 - Verbrekingsvergoeding; 90018 - Prestatie van de tewerkstelling werknemerslijn; 90019 - Bezoldiging van de tewerkstelling werknemerslijn; 90006 - Detail tewerkstelling vóór het risico

**MIN. KARDINALITEIT:**

0

**MAX. KARDINALITEIT:**

99

**AANWEZIGHEID****\*VOORWAARDE:**

Kardinaliteit 1: 1..99 VERPLICHT INDIEN de de ASR-aangifte een werkgever anders dan een provinciaal of plaatselijk bestuur betreft.

**\*EXTRA BEPERKINGEN:**

Het blok mag niet aanwezig zijn indien de werknemerslijn (blok 90012) een ontslagen statutaire werknemer (werknemerskengetal 876) betreft.

In dit geval wordt de tewerkstelling, die juist voorafgaat aan het ontslag, immers gekoppeld aan de werknemerslijn waarvoor het werknemerskengetal met '6' begint

**FOUTCODE OP ONTVANGSTBEWIJS:**

| Foutbeschrijving   | Foutcode  | Ernst fout |
|--|-----------|------------|
| Fout op volgorde   | 90015-091 | B          |
| Geen gegevens  | 90015-134 | B          |
| Onverenigbaar met het werknemerskengetal                                   | 90015-030 | B          |
| Aantal dagen onverenigbaar met het aangiftekwartaal voor de tewerkstelling | 90015-095 | B          |
| Aantal dagen onverenigbaar met het arbeidsstelsel voor de tewerkstelling   | 90015-096 | B          |
| Aantal dagen ontoereikend volgens arbeidsstelsel binnen de tewerkstelling  | 90015-243 | B          |
| Prestatiebreuk ongeldig  | 90015-244 | B          |
| Verboden   | 90015-005 | B          |
| Toekenning van een tewerkstellingsnummer onmogelijk. Gegevens incoherent   | 90015-159 | B          |

|                   |                |                             |
|-------------------|----------------|-----------------------------|
| BLOKNUMMER: 90016 | VERSIE: 2024/2 | PUBLICATIEDATUM: 30/05/2024 |
|-------------------|----------------|-----------------------------|

**Werkhervatting**  
(XML label : WorkRecovery)

**BESCHRIJVING:** Functioneel blok dat toelaat informatie over werkhervatting aan te geven

**INHOUD (ZONES):** 00128 - DATUM VAN WERKHERVATTING

**GELINKTE BLOKKEN:**

**MIN. KARDINALITEIT:** 0  
**MAX. KARDINALITEIT:** 1

**AANWEZIGHEID**  
**\*VOORWAARDE:** Verboden in het geval van een annulatie (Status van het attest = 3). Facultatief in de andere gevallen.  
**\*EXTRA BEPERKINGEN:**

**FOUTCODE OP ONTVANGSTBEWIJS:**

| Foutbeschrijving | Foutcode  | Ernst fout |
|------------------|-----------|------------|
| Fout op volgorde | 90016-091 | B          |
| Verboden         | 90016-005 | B          |

BLOKNUMMER: 90017

VERSIE: 2024/2

PUBLICATIEDATUM: 30/05/2024

**Natuurlijke persoon**  
(XML label : NaturalPerson)

**BESCHRIJVING:**

Functioneel blok dat toelaat de identificatiegegevens van een natuurlijke persoon aan te geven.

**INHOUD (ZONES):**

00023 - VOLGNUMMER NATUURLIJKE PERSOON  
00024 - IDENTIFICATIENUMMER BIJ DE SOCIALE ZEKERHEID - INSZ  
00167 - NUMMER VAN DE SOCIALE IDENTITEITSKAART  
00025 - NAAM VAN DE WERKNEMER  
00026 - VOORNAAM VAN DE WERKNEMER  
00027 - INITIAAL VAN DE TWEDE VOORNAAM VAN DE WERKNEMER  
00028 - DATUM WAAROP DE WERKNEMER GEBOREN IS  
00168 - GEMEENTE - GEBORTEPLAATS VAN DE WERKNEMER  
00169 - LANDCODE VAN DE GEBORTEPLAATS VAN DE WERKNEMER  
00029 - GESLACHT VAN DE WERKNEMER  
00030 - STRAAT VAN DE WERKNEMER  
00031 - NUMMER VAN HET ADRES VAN DE WERKNEMER  
00032 - BRIEVENBUS VAN DE WERKNEMER  
00033 - POSTCODE VAN DE WERKNEMER  
00034 - GEMEENTE VAN DE WERKNEMER  
00035 - LANDCODE VAN DE WERKNEMER  
00119 - NATIONALITEIT VAN DE WERKNEMER  
00615 - REFERENTIE GEBRUIKER - NATUURLIJKE PERSOON

**GELINKTE BLOKKEN:**

90012 - Werknemerslijst; 90279 - Detail van de relatie werkgever-werknemer

**MIN. KARDINALITEIT:**

1

**MAX. KARDINALITEIT:**

1

**AANWEZIGHEID**

**\*VOORWAARDE:**

Kardinaliteit 1: 1 ONMISBAAR

**\*EXTRA BEPERKINGEN:**

**FOUTCODE OP ONTVANGSTBEWIJS:**

| Foutbeschrijving  | Foutcode  | Ernst fout |
|---|-----------|------------|
| Fout op volgorde  | 90017-091 | B          |
| Niet aanwezig   | 90017-001 | B          |
| Niet identificeerbaar   | 90017-151 | B          |
| Geen geldige werkrelatie gevonden voor de opgegeven periode of datum. | 90017-152 | B          |
| Onverenigbaar met de aanvraag   | 90017-233 | B          |

|                   |                |                             |
|-------------------|----------------|-----------------------------|
| BLOKNUMMER: 90018 | VERSIE: 2024/2 | PUBLICATIEDATUM: 30/05/2024 |
|-------------------|----------------|-----------------------------|

**Prestatie van de tewerkstelling werknemerslijn**  
**(XML label : Service)**

**BESCHRIJVING:** Functioneel blok dat toelaat de prestaties van een werknemer voor een tewerkstelling van de werknemerslijn aan te geven.

**INHOUD (ZONES):** 00061 - NUMMER PRESTATIELIJN  
00062 - PRESTATIECODE  
00063 - AANTAL DAGEN VAN DE PRESTATIE  
00064 - AANTAL UREN VAN DE PRESTATIE  
00065 - AANTAL VLUCHTMINUTEN

**GELINKTE BLOKKEN:**

**MIN. KARDINALITEIT:** 0  
**MAX. KARDINALITEIT:** 99

**AANWEZIGHEID**  
**\*VOORWAARDE:** Kardinaliteit 1: 1..99 VERPLICHT INDIEN ten minste één prestatie aangegeven moet worden  
**\*EXTRA BEPERKINGEN:** Een gegeven prestatie (een prestatiecode) mag slechts één keer voorkomen per tewerkstelling. Indien de aangifte geen gegevens m.b.t. de MiniDmfA bevat, mogen de prestaties niet opgegeven worden.

**FOUTCODE OP ONTVANGSTBEWIJS:**

| Foutbeschrijving                         | Foutcode  | Ernst fout |
|--|-----------|------------|
| Fout op volgorde                         | 90018-091 | B          |
| Niet aanwezig                            | 90018-001 | B          |
| Te veel identieke gevallen               | 90018-006 | B          |
| Onverenigbaarheid aard werknemer         | 90018-094 | B          |
| Onverenigbaar met het werknemerskengetal | 90018-030 | B          |

|                   |                |                             |
|-------------------|----------------|-----------------------------|
| BLOKNUMMER: 90019 | VERSIE: 2024/2 | PUBLICATIEDATUM: 30/05/2024 |
|-------------------|----------------|-----------------------------|

**Bezoldiging van de tewerkstelling werknemerslijn**  
(XML label : Remun)

**BESCHRIJVING:** Functioneel blok dat toelaat de bezoldigingen van een werknemer voor een tewerkstelling van de werknemerslijn aan te geven.

**INHOUD (ZONES):** 00066 - LIJNNUMMER BEZOLDIGING  
00067 - BEZOLDIGINGSCODE  
00068 - FREQUENTIE IN MAANDEN VAN DE BETALING VAN DE PREMIE  
00069 - PERCENTAGE VAN DE BEZOLDIGING OP JAARBASIS  
00070 - BEZOLDIGING

**GELINKTE BLOKKEN:**

**MIN. KARDINALITEIT:** 0  
**MAX. KARDINALITEIT:** 99

**AANWEZIGHEID**  
**\*VOORWAARDE:** Kardinaliteit 1: 1..99 VERPLICHT INDIEN ten minste één bezoldiging aangegeven moet worden  
**\*EXTRA BEPERKINGEN:** Een gegeven bezoldiging (een combinatie bezoldigingscode / frequentie in maanden van de betaling van de premie / percentage van de bezoldiging op jaarbasis) mag slechts één keer voorkomen per tewerkstelling.  
Indien de aangifte geen gegevens m.b.t. de MiniDmfA bevat, mogen de bezoldigingen niet opgegeven worden behalve bij een verbrekingsvergoeding.

**FOUTCODE OP ONTVANGSTBEWIJS:**

| Foutbeschrijving                         | Foutcode  | Ernst fout |
|--|-----------|------------|
| Fout op volgorde                         | 90019-091 | B          |
| Niet aanwezig                            | 90019-001 | B          |
| Te veel identieke gevallen               | 90019-006 | B          |
| Onverenigbaar met het werknemerskengetal | 90019-030 | B          |

|                   |                |                             |
|-------------------|----------------|-----------------------------|
| BLOKNUMMER: 90022 | VERSIE: 2024/2 | PUBLICATIEDATUM: 30/05/2024 |
|-------------------|----------------|-----------------------------|

**Adres**  
(XML label : Address)

**BESCHRIJVING:** Functioneel blok dat toelaat een adres volledig te specificeren.

**INHOUD (ZONES):**  
00517 - STRAAT  
00518 - NUMMER VAN HET ADRES  
00519 - BRIEVENBUS  
00520 - POSTCODE  
00522 - GEMEENTE  
00523 - LANDCODE

**GELINKTE BLOKKEN:**

**MIN. KARDINALITEIT:** 0  
**MAX. KARDINALITEIT:** 1

**AANWEZIGHEID**  
**\*VOORWAARDE:**

Kardinaliteit 0..1: Verplicht indien het blok "Communicatie" niet aanwezig is bij het blok 90257 - Coördinaten van de contactpersoon.

Kardinaliteit 0..1: Facultatief indien het blok de adresgegevens van het blok 90257 - Coördinaten van de contactpersoon onder het blok 90564 - Preventiedienst betreft.

**\*EXTRA BEPERKINGEN:**

**FOUTCODE OP ONTVANGSTBEWIJS:**

| Foutbeschrijving | Foutcode  | Ernst fout |
|------------------|-----------|------------|
| Fout op volgorde | 90022-091 | B          |

|                   |                |                             |
|-------------------|----------------|-----------------------------|
| BLOKNUMMER: 90029 | VERSIE: 2024/2 | PUBLICATIEDATUM: 30/05/2024 |
|-------------------|----------------|-----------------------------|

**Voordelen in natura en vergoedingen voor de overdracht van auteursrechten**  
(XML label : NatureAdvantage)

- BESCHRIJVING:** Functioneel blok dat toelaat de periode aan te geven tijdens dewelke de werknemer voordelen in natura en vergoedingen voor de overdracht van auteursrechten blijft genieten gedurende het risico, alsook het bedrag van deze voordelen per werkdag.
- INHOUD (ZONES):** 00415 - BEDRAG VAN DE VOORDELEN IN NATURA EN DE VERGOEDINGEN VOOR DE OVERDRACHT VAN AUTEURSRECHTEN  
00416 - DATUM BEGIN VAN DE TOEKENNINGSPERIODE VAN DE VOORDELEN IN NATURA EN DE VERGOEDINGEN VOOR DE OVERDRACHT VAN AUTEURSRECHTEN  
00417 - DATUM EINDE VAN DE TOEKENNINGSPERIODE VAN DE VOORDELEN IN NATURA EN DE VERGOEDINGEN VOOR DE OVERDRACHT VAN AUTEURSRECHTEN
- GELINKTE BLOKKEN:**
- MIN. KARDINALITEIT:** 0  
**MAX. KARDINALITEIT:** 10
- AANWEZIGHEID**  
**\*VOORWAARDE:** Kardinaliteit 1: 1..10 VERPLICHT INDIEN de werknemer voordelen in natura en/of vergoedingen voor de overdracht van auteursrechten blijft ontvangen gedurende een risico '001', '002', '003', '005', '006', '007' of '008'.
- \*EXTRA BEPERKINGEN:** Het blok mag niet aanwezig zijn als de identificatie van het risico gelijk is aan '004'. Er mag slechts één blok per toekenningsperiode ingevuld worden.

**FOUTCODE OP ONTVANGSTBEWIJS:**

| Foutbeschrijving | Foutcode  | Ernst fout |
|------------------|-----------|------------|
| Fout op volgorde | 90029-091 | B          |
| Verboden         | 90029-005 | B          |

|                   |                |                             |
|-------------------|----------------|-----------------------------|
| BLOKNUMMER: 90030 | VERSIE: 2024/2 | PUBLICATIEDATUM: 30/05/2024 |
|-------------------|----------------|-----------------------------|

**Berekeningsbasis - bijzondere omstandigheden**  
(XML label : ExceptSituationCalculBase)

**BESCHRIJVING:** Functioneel blok dat toelaat informatie te geven over situaties die afwijken van de tewerkstellingsgegevens.

**INHOUD (ZONES):** 00554 - GEMIDDELD AANTAL UREN PER WEEK VAN DE BETROKKEN WERKNEMER - BIJZONDERE OMSTANDIGHEDEN  
00393 - AANTAL DAGEN PER WEEK VAN DE ARBEIDSREGELING - BIJZONDERE OMSTANDIGHEDEN

**GELINKTE BLOKKEN:**

**MIN. KARDINALITEIT:** 0  
**MAX. KARDINALITEIT:** 1

**AANWEZIGHEID**  
**\*VOORWAARDE:** Kardinaliteit 1: 1 VERPLICHT INDIEN de werkne(e)m(st)er met halftijds brugpensioen is, in (volledige of gedeeltelijke) loopbaanonderbreking is of het werk heeft onderbroken om te rusten, ten vroegste vanaf de vijfde maand van de zwangerschap, of onderworpen is aan een maatregel van tijdelijke arbeidsduurvermindering in het kader van de COVID-19-pandemie of de Brexit en bezoldigd wordt per uur of per dag.

**\*EXTRA BEPERKINGEN:** Dit blok mag niet ingevuld worden als de werkne(e)m(st)er niet per uur en niet per dag wordt bezoldigd.

**FOUTCODE OP ONTVANGSTBEWIJS:**

| Foutbeschrijving | Foutcode  | Ernst fout |
|------------------|-----------|------------|
| Fout op volgorde | 90030-091 | B          |
| Niet aanwezig    | 90030-001 | B          |
| Verboden         | 90030-005 | B          |

BLOKNUMMER: 90032

VERSIE: 2024/2

PUBLICATIEDATUM: 30/05/2024

**Berekeningsbasis van de uitkeringen**  
**(XML label : CalculationBaseAllowance)**

**BESCHRIJVING:** Functioneel blok dat toelaat de gegevens van de berekeningsbasis van de uitkeringen aan te geven.

**INHOUD (ZONES):** 00189 - TIJDSEENHEID VAN DE BEZOLDIGING  
00190 - CYCLUS  
00191 - BASISBEDRAG VAN DE BEZOLDIGING  
00192 - BASISBEDRAG VAN DE BEZOLDIGING VOOR WERKNEMERS DIE PER UUR BETAALD WORDEN  
01160 - AANDUIDING STABIELE TEWERKSTELLING

**GELINKTE BLOKKEN:** 90013 - Berekeningsbasis deeltijds; 90014 - Berekeningsbasis van overuren; 90552 - Berekeningsbasis Overuren - Horeca; 90553 - Berekeningsbasis Overuren - Niet-Horeca; 90030 - Berekeningsbasis - bijzondere omstandigheden

**MIN. KARDINALITEIT:** 0  
**MAX. KARDINALITEIT:** 1

**AANWEZIGHEID**  
**\*VOORWAARDE:** Kardinaliteit 1: 1 VERPLICHT INDIEN de bezoldiging wordt bepaald in functie van een tijdseenheid  
**\*EXTRA BEPERKINGEN:** Dit blok mag niet ingevuld worden voor de werknemer die een stuk- of taakloon ontvangt of die per taak (= prestatie) betaald wordt of die geheel of gedeeltelijk met een commissieloon betaald wordt , voor de vrijwillige brandweerman, de vrijwillige ambulancier, de vrijwilliger van de civiele bescherming, voor de onthaalouders en indien de begindatum van het risico gelegen is vóór 01/01/2012, ook niet voor de werknemer gebonden door een industriële leerovereenkomst bedoeld in de wet van 19 juli 1983 op het leerlingwezen voor beroepen uitgeoefend door werknemers in loondienst die niet onderworpen is aan alle sectoren van de sociale zekerheid (tot 31 december van het jaar waarin hij de leeftijd van 18 bereikt - industriële leerling met het werknemerskengetal 035 of 439).

**FOUTCODE OP ONTVANGSTBEWIJS:**

| Foutbeschrijving | Foutcode  | Ernst fout |
|------------------|-----------|------------|
| Fout op volgorde | 90032-091 | B          |
| Niet aanwezig    | 90032-001 | B          |
| Verboden         | 90032-005 | B          |

BLOKNUMMER: 90036

VERSIE: 2024/2

PUBLICATIEDATUM: 30/05/2024

**Commentaar bij de aangifte**  
**(XML label : CommentDeclaration)**

**BESCHRIJVING:** Functioneel blok dat toelaat commentaar bij de aangifte op te geven.

**INHOUD (ZONES):** 00126 - ZONE VRIJE TEKST

**GELINKTE BLOKKEN:**

**MIN. KARDINALITEIT:** 0

**MAX. KARDINALITEIT:** 1

**AANWEZIGHEID**

**\*VOORWAARDE:** Kardinaliteit 1: 0..1 FACULTATIEF

**\*EXTRA BEPERKINGEN:**

**FOUTCODE OP ONTVANGSTBEWIJS:**

| Foutbeschrijving | Foutcode  | Ernst fout |
|------------------|-----------|------------|
| Fout op volgorde | 90036-091 | B          |

|                   |                |                             |
|-------------------|----------------|-----------------------------|
| BLOKNUMMER: 90059 | VERSIE: 2024/2 | PUBLICATIEDATUM: 30/05/2024 |
|-------------------|----------------|-----------------------------|

**Formulier**  
(XML label : Form)

**BESCHRIJVING:** Functioneel blok dat toelaat een formulier aan te geven.

**INHOUD (ZONES):** 00296 - IDENTIFICATIE VAN HET FORMULIER  
00218 - DATUM VAN CREATIE VAN HET FORMULIER  
00299 - PRECIES UUR VAN CREATIE VAN HET FORMULIER  
00110 - STATUS VAN HET ATTEST  
00297 - TYPE VAN HET FORMULIER

**GELINKTE BLOKKEN:** 90257 - Gegevens van de contactpersoon; 90171 - Informatie van de aangifte; 90064 - Identificatie risico; 90082 - Referentie; 90036 - Commentaar bij de aangifte; 90252 - Detail risico; 90016 - Werkhervatting; 90564 - Preventiedienst; 90007 - Werkgeversaangifte; 90187 - Werkgeversaangifte PPL

**MIN. KARDINALITEIT:** 1  
**MAX. KARDINALITEIT:** \*

**AANWEZIGHEID**  
**\*VOORWAARDE:** Kardinaliteit 1: 1..\* ONMISBAAR  
**\*EXTRA BEPERKINGEN:**

**FOUTCODE OP ONTVANGSTBEWIJS:**

| Foutbeschrijving                                  | Foutcode  | Ernst fout |
|---|-----------|------------|
| Fout op volgorde                                  | 90059-091 | B          |
| Niet aanwezig                                     | 90059-001 | B          |
| Bepaling tijdsindicatie sociaal risico onmogelijk | 90059-452 | B          |
| Onverenigbaar met de aanvraag                     | 90059-233 | B          |
| Niet verwerkbaar formulier                        | 90059-163 | B          |
| Bijdrage vereist volgens de geldende voorwaarden  | 90059-273 | B          |

|                   |                |                             |
|-------------------|----------------|-----------------------------|
| BLOKNUMMER: 90064 | VERSIE: 2024/2 | PUBLICATIEDATUM: 30/05/2024 |
|-------------------|----------------|-----------------------------|

**Identificatie risico**  
**(XML label : RiskIdentification)**

**BESCHRIJVING:** Functioneel blok dat toelaat het risico te identificeren.

**INHOUD (ZONES):** 00430 - IDENTIFICATIE VAN HET RISICO

**GELINKTE BLOKKEN:**

**MIN. KARDINALITEIT:** 0  
**MAX. KARDINALITEIT:** 1

**AANWEZIGHEID**  
**\*VOORWAARDE:** Kardinaliteit: 0..1 VERPLICHT INDIEN deze aangifte de aangifte van een risico betreft.  
**\*EXTRA BEPERKINGEN:** Het blok mag niet aanwezig zijn als deze aangifte alleen een MiniDmfA betreft.  
Een aangifte ZIMA001 - beperkt tot MiniDmfA is alleen toegelaten als antwoord op een aanvraag.

**FOUTCODE OP ONTVANGSTBEWIJS:**

| Foutbeschrijving | Foutcode  | Ernst fout |
|------------------|-----------|------------|
| Fout op volgorde | 90064-091 | B          |
| Niet aanwezig    | 90064-001 | B          |

|                   |                |                             |
|-------------------|----------------|-----------------------------|
| BLOKNUMMER: 90074 | VERSIE: 2024/2 | PUBLICATIEDATUM: 30/05/2024 |
|-------------------|----------------|-----------------------------|

**Aard van de dag**  
(XML label : NatureOfDay)

**BESCHRIJVING:** Functioneel blok dat toelaat de gegevens over de aard van de dagen aan te geven.

**INHOUD (ZONES):** 00178 - AANDUIDING VAN DE DAG  
00179 - CODE AARD VAN DE DAG  
00180 - AANTAL UREN  
01187 - AANDUIDING HALVE DAG

**GELINKTE BLOKKEN:**

**MIN. KARDINALITEIT:** 1  
**MAX. KARDINALITEIT:** 182

**AANWEZIGHEID**  
**\*VOORWAARDE:** ONMISBAAR  
Kardinaliteit 1..182 indien het risico gelijk is aan '001', '002', '003', '005', '007' of '008'.  
Kardinaliteit 1..10 indien het risico gelijk is aan '006' en de begindatum van het risico voor 01/01/2021 gelegen is.  
Kardinaliteit 1..15 indien het risico gelijk is aan '006' en de begindatum van het risico na 31/12/2020 gelegen is (en indien de dag van de bevalling na 31/12/2020 gelegen is).  
Kardinaliteit 1..20 indien het risico gelijk is aan '006' en de begindatum van het risico na 31/12/2022 gelegen is (en indien de dag van de bevalling na 31/12/2022 gelegen is).

**\*EXTRA BEPERKINGEN:**

**FOUTCODE OP ONTVANGSTBEWIJS:**

| Foutbeschrijving      | Foutcode  | Ernst fout |
|-----------------------|-----------|------------|
| Fout op volgorde      | 90074-091 | B          |
| Niet aanwezig         | 90074-001 | B          |
| Fout op kardinaliteit | 90074-090 | B          |

|                   |                |                             |
|-------------------|----------------|-----------------------------|
| BLOKNUMMER: 90077 | VERSIE: 2024/2 | PUBLICATIEDATUM: 30/05/2024 |
|-------------------|----------------|-----------------------------|

**Referteperiode**  
(XML label : ReferencePeriod)

**BESCHRIJVING:** Functioneel blok dat toelaat de referteperiode aan te geven.

**INHOUD (ZONES):** 00074 - DATUM WAAROP DE REFERTEPERIODE BEGINT  
00075 - DATUM WAAROP DE REFERTEPERIODE EINDIGT

**GELINKTE BLOKKEN:** 90074 - Aard van de dag

**MIN. KARDINALITEIT:** 0  
**MAX. KARDINALITEIT:** 1

**AANWEZIGHEID**  
**\*VOORWAARDE:** Kardinaliteit 1: 0..1 VERPLICHT INDIEN het risico gelijk is aan '001', '002', '003', '005', '006', '007' of '008' (zie instructies).

**\*EXTRA BEPERKINGEN:** Het blok mag niet aanwezig zijn als de identificatie van het risico gelijk is aan '004'.

**FOUTCODE OP ONTVANGSTBEWIJS:**

| Foutbeschrijving | Foutcode  | Ernst fout |
|------------------|-----------|------------|
| Fout op volgorde | 90077-091 | B          |
| Verboden         | 90077-005 | B          |

|                   |                |                             |
|-------------------|----------------|-----------------------------|
| BLOKNUMMER: 90082 | VERSIE: 2024/2 | PUBLICATIEDATUM: 30/05/2024 |
|-------------------|----------------|-----------------------------|

**Referentie**  
(XML label : Reference)

**BESCHRIJVING:** Functioneel blok dat toelaat referenties te preciseren in verband met één of meer formulieren; een formulier kan een originele DmfA-aangifte zijn, een wijzigende DmfA-aangifte, een ASR, een aanvraag van inlichtingen, een Dimona aangifte, enz.

**INHOUD (ZONES):** 00221 - TYPE VAN DE REFERENTIE  
00298 - HERKOMST VAN DE REFERENTIE  
00222 - REFERENTIENUMMER

**GELINKTE BLOKKEN:**

**MIN. KARDINALITEIT:** 0  
**MAX. KARDINALITEIT:** 3

**AANWEZIGHEID**

**\*VOORWAARDE:** Kardinaliteit 1: 1 VERPLICHT INDIEN de aangifte een antwoord op een aanvraag is of een wijziging of een annulatie betreft

**\*EXTRA BEPERKINGEN:**

- Per referentietype mag slechts één blok 'Referentie' dat een ticketnummer is, aangegeven worden.
- Indien het type formulier 'SU' betreft, zijn alle waarden overeenkomstig het glossarium, behalve de waarde '5' voor de zone 00221 Type van de referentie toegelaten als de 'Referentie' een ticketnummer betreft.
- Indien het type formulier 'FA' betreft, is alleen de waarde '5' voor de zone 00221 Type van de referentie toegelaten als de 'Referentie' een ticketnummer betreft.
- Indien de 'status van het attest' een 'wijziging van een papieren origineel' is, mag geen enkel blok 'Referentie' met een ticketnummer aangegeven worden.
- Indien de 'status van het attest' een 'wijziging' of een 'annulatie' is, moet juist één blok 'Referentie' met een ticketnummer en referentietype '3' aangegeven worden. In geen enkele andere situatie mag soortgelijke referentie aangegeven worden.

**FOUTCODE OP ONTVANGSTBEWIJS:**

| Foutbeschrijving           | Foutcode  | Ernst fout |
|----------------------------|-----------|------------|
| Fout op volgorde           | 90082-091 | B          |
| Niet aanwezig              | 90082-001 | B          |
| Te veel identieke gevallen | 90082-006 | B          |
| Verboden                   | 90082-005 | B          |

|                   |                |                             |
|-------------------|----------------|-----------------------------|
| BLOKNUMMER: 90138 | VERSIE: 2024/2 | PUBLICATIEDATUM: 30/05/2024 |
|-------------------|----------------|-----------------------------|

**ZIMA001**  
(XML label : ZIMA001)

**BESCHRIJVING:** Root van de XML-boodschap die toelaat aangiften van dit scenario te doen.

**INHOUD (ZONES):**

**GELINKTE BLOKKEN:** 90059 - Formulier

**MIN. KARDINALITEIT:** 1

**MAX. KARDINALITEIT:** 1

**AANWEZIGHEID**

**\*VOORWAARDE:** Kardinaliteit 1 : 1 Onmisbaar

**\*EXTRA BEPERKINGEN:**

**FOUTCODE OP ONTVANGSTBEWIJS:**

| Foutbeschrijving | Foutcode  | Ernst fout |
|------------------|-----------|------------|
| Fout op volgorde | 90138-091 | B          |

|                   |                |                             |
|-------------------|----------------|-----------------------------|
| BLOKNUMMER: 90171 | VERSIE: 2024/2 | PUBLICATIEDATUM: 30/05/2024 |
|-------------------|----------------|-----------------------------|

**Informatie van de aangifte**  
(XML label : DclInformation)

**BESCHRIJVING:** Functioneel blok dat toelaat informatie bij de aangifte te preciseren.

**INHOUD (ZONES):** 00156 - TAALKEUZE PDF

**GELINKTE BLOKKEN:**

**MIN. KARDINALITEIT:** 1  
**MAX. KARDINALITEIT:** 1

**AANWEZIGHEID**  
**\*VOORWAARDE:** ONMISBAAR  
**\*EXTRA BEPERKINGEN:**

**FOUTCODE OP ONTVANGSTBEWIJS:**

| Foutbeschrijving | Foutcode  | Ernst fout |
|------------------|-----------|------------|
| Fout op volgorde | 90171-091 | B          |
| Niet aanwezig    | 90171-001 | B          |

|                   |                |                             |
|-------------------|----------------|-----------------------------|
| BLOKNUMMER: 90187 | VERSIE: 2024/2 | PUBLICATIEDATUM: 30/05/2024 |
|-------------------|----------------|-----------------------------|

**Werkgeversaangifte PPL**  
(XML label : NOSSLPAEmployerDeclaration)

**BESCHRIJVING:** Functioneel blok dat de gegevens omvat van de werkgever voor dewelke de aangifte is doorgegeven.

**INHOUD (ZONES):** 00013 - JAAR - KWARTAAL  
00109 - PPL NUMMER  
00014 - ONDERNEMINGSNUMMER  
00015 - NETTO TE BETALEN BEDRAG

**GELINKTE BLOKKEN:** 90017 - Natuurlijke persoon

**MIN. KARDINALITEIT:** 0  
**MAX. KARDINALITEIT:** \*

**AANWEZIGHEID**  
**\*VOORWAARDE:** Kardinaliteit 1: 1 VERPLICHT indien de aangifte een provinciaal en/of plaatselijk bestuur tot en met 20214 betreft.

**\*EXTRA BEPERKINGEN:** Het blok mag slechts 1 maal voorkomen in het geval van een annulatie (Status van het attest = 3)

**FOUTCODE OP ONTVANGSTBEWIJS:**

| Foutbeschrijving           | Foutcode  | Ernst fout |
|----------------------------|-----------|------------|
| Fout op volgorde           | 90187-091 | B          |
| Te veel identieke gevallen | 90187-006 | B          |
| Verboden                   | 90187-005 | B          |

BLOKNUMMER: 90196

VERSIE: 2024/2

PUBLICATIEDATUM: 30/05/2024

**Tewerkstelling van de werknemerslijn PPL**  
(XML label : NOSSLPAOccupation)

**BESCHRIJVING:**

Functioneel blok dat toelaat aan de werkgevers PPL om de gegevens in verband met een tewerkstelling aan te geven.

**INHOUD (ZONES):**

00043 - TEWERKSTELLINGSNUMMER  
 00044 - DATUM WAAROP DE TEWERKSTELLING BEGINT  
 00045 - DATUM WAAROP DE TEWERKSTELLING EINDIGT  
 00047 - AANTAL DAGEN PER WEEK VAN DE ARBEIDSREGELING  
 00050 - TYPE ARBEIDSOVEREENKOMST  
 00049 - GEMIDDELD AANTAL UREN PER WEEK VAN DE MAATPERSOON  
 00053 - STATUUT VAN DE WERKNEMER  
 00048 - GEMIDDELD AANTAL UREN PER WEEK VAN DE WERKNEMER  
 00051 - MAATREGEL TOT REORGANISATIE VAN DE ARBEIDSTIJD  
 00052 - MAATREGEL TER BEVORDERING VAN DE WERKGELEGENHEID  
 00054 - NOTIE GEPENSIONEERD  
 00055 - TYPE LEERLING  
 00056 - BEZOLDIGINGSWIJZE  
 00057 - FUNCTIENUMMER  
 00060 - ONDERWIJS - BETALINGSWIJZE  
 00617 - REFERENTIE GEBRUIKER - TEWERKSTELLING VAN DE WERKNEMERSLIJN  
 00625 - VERANTWOORDING VAN DE DAGEN  
 00228 - NACE-CODE  
 00042 - IDENTIFICATIENUMMER VAN DE LOKALE EENHEID  
 01203 - GEMIDDELD AANTAL GESUBSIDIEERDE UREN PER WEEK VAN DE WERKNEMER

**GELINKTE BLOKKEN:**

90524 - Verbrekingsvergoeding; 90018 - Prestatie van de tewerkstelling werknemerslijn; 90019 - Bezoldiging van de tewerkstelling werknemerslijn; 90006 - Detail tewerkstelling vóór het risico

**MIN. KARDINALITEIT:**

0

**MAX. KARDINALITEIT:**

99

**AANWEZIGHEID****\*VOORWAARDE:****\*EXTRA BEPERKINGEN:**

Kardinaliteit 1: 1..99 VERPLICHT indien de aangifte een provinciaal en/of plaatselijk bestuur betreft  
 Het blok mag niet aanwezig zijn indien de werknemerslijn (blok 90012) een ontslagen statutaire werknemer (werknemerskengetal 671) betreft.  
 In dit geval wordt de tewerkstelling, die juist voorafgaat aan het ontslag, immers gekoppeld aan de werknemerslijn waarvoor het werknemerskengetal gelijk is aan '601' of '602'

**FOUTCODE OP ONTVANGSTBEWIJS:**

| Foutbeschrijving   | Foutcode  | Ernst fout |
|--|-----------|------------|
| Fout op volgorde   | 90196-091 | B          |
| Geen gegevens  | 90196-134 | B          |
| Onverenigbaar met het werknemerskengetal   | 90196-030 | B          |
| Aantal dagen onverenigbaar met het aangiftekwartaal voor de tewerkstelling       | 90196-095 | B          |
| Aantal dagen onverenigbaar met het arbeidsstelsel voor de tewerkstelling         | 90196-096 | B          |
| Aantal dagen ontoereikend volgens arbeidsstelsel binnen de tewerkstelling        | 90196-243 | B          |
| Verbrekingsvergoeding of uittredingsvergoeding aanwezig met andere bezoldigingen | 90196-169 | B          |
| Prestatiebreuk ongeldig  | 90196-244 | B          |
| Verboden   | 90196-005 | B          |
| Toekenning van een tewerkstellingsnummer onmogelijk. Gegevens incoherent         | 90196-159 | B          |

|                   |                |                             |
|-------------------|----------------|-----------------------------|
| BLOKNUMMER: 90252 | VERSIE: 2024/2 | PUBLICATIEDATUM: 30/05/2024 |
|-------------------|----------------|-----------------------------|

**Detail risico**  
(XML label : RiskDetail)

**BESCHRIJVING:** Functioneel blok dat toelaat de begindatum van het risico aan te geven.

**INHOUD (ZONES):** 00408 - DATUM - AANVANG VAN HET RISICO

**GELINKTE BLOKKEN:**

**MIN. KARDINALITEIT:** 0  
**MAX. KARDINALITEIT:** 1

**AANWEZIGHEID**  
**\*VOORWAARDE:** 0..1 VERPLICHT INDIEN deze aangifte de aangifte van een risico betreft.  
**\*EXTRA BEPERKINGEN:** Het blok mag niet aanwezig zijn bij een aangifte ZIMA001 - beperkt tot MiniDmfA, behalve indien het het onvolledige kwartaal voorafgaand aan het risico betreft.

**FOUTCODE OP ONTVANGSTBEWIJS:**

| Foutbeschrijving | Foutcode  | Ernst fout |
|------------------|-----------|------------|
| Fout op volgorde | 90252-091 | B          |
| Niet aanwezig    | 90252-001 | B          |

|                   |                |                             |
|-------------------|----------------|-----------------------------|
| BLOKNUMMER: 90257 | VERSIE: 2024/2 | PUBLICATIEDATUM: 30/05/2024 |
|-------------------|----------------|-----------------------------|

**Gegevens van de contactpersoon**  
(XML label : CoordinatesContactPerson)

**BESCHRIJVING:** Functioneel blok dat toelaat de gegevens van de contactpersoon aan te geven.

**INHOUD (ZONES):** 00726 - NAAM  
00727 - VOORNAAM

**GELINKTE BLOKKEN:** 90258 - Communicatie; 90022 - Adres

**MIN. KARDINALITEIT:** 0  
**MAX. KARDINALITEIT:** 1

**AANWEZIGHEID**  
**\*VOORWAARDE:** Kardinaliteit 1: Onmisbaar indien het blok de contactpersoon voor de ASR onder het blok 90059 - Formulier betreft.  
  
Kardinaliteit 0..1: Facultatief indien het blok de contactpersoon onder het blok 90564 - Preventiedienst betreft.

**\*EXTRA BEPERKINGEN:**

**FOUTCODE OP ONTVANGSTBEWIJS:**

| Foutbeschrijving | Foutcode  | Ernst fout |
|------------------|-----------|------------|
| Niet aanwezig    | 90257-001 | B          |
| Fout op volgorde | 90257-091 | B          |
| Geen gegevens    | 90257-134 | B          |

|                   |                |                             |
|-------------------|----------------|-----------------------------|
| BLOKNUMMER: 90258 | VERSIE: 2024/2 | PUBLICATIEDATUM: 30/05/2024 |
|-------------------|----------------|-----------------------------|

**Communicatie**  
(XML label : Communication)

**BESCHRIJVING:** Functioneel blok dat toelaat de informatie inzake communicatie aan te geven.

**INHOUD (ZONES):** 00677 - TELEFOONNUMMER  
00636 - GSM-NUMMER  
00678 - FAXNUMMER  
00637 - E-MAILADRES

**GELINKTE BLOKKEN:**

**MIN. KARDINALITEIT:** 0  
**MAX. KARDINALITEIT:** 1

**AANWEZIGHEID**  
**\*VOORWAARDE:** Kardinaliteit 1: Onmisbaar indien het blok de communicatiegegevens van het blok 90257 - Coördinaten van de contactpersoon voor de ASR onder het blok 90059 - Formulier betreft betreft.  
Kardinaliteit 0..1: Facultatief indien het blok de communicatiegegevens van het blok 90257 - Coördinaten van de contactpersoon onder het blok 90564 - Preventiedienst betreft.

**\*EXTRA BEPERKINGEN:**

**FOUTCODE OP ONTVANGSTBEWIJS:**

| Foutbeschrijving | Foutcode  | Ernst fout |
|------------------|-----------|------------|
| Fout op volgorde | 90258-091 | B          |
| Niet aanwezig    | 90258-001 | B          |

BLOKNUMMER: 90279

VERSIE: 2024/2

PUBLICATIEDATUM: 30/05/2024

Detail van de relatie werkgever-werknemer  
(XML label : ServiceData)

**BESCHRIJVING:** Functioneel blok dat toelaat informatie te geven over de relatie werkgever-werknemer.

**INHOUD (ZONES):** 01035 - STATUS VAN DE RELATIE WERKGEVER-WERKNEMER  
00385 - DATUM WAAROP DE RELATIE WERKGEVER-WERKNEMER EINDIGT

**GELINKTE BLOKKEN:**

**MIN. KARDINALITEIT:** 0  
**MAX. KARDINALITEIT:** 1

**AANWEZIGHEID**  
**\*VOORWAARDE:** Verboden in het geval van een annulatie (Status van het attest = 3). In de andere gevallen, verplicht indien de identificatie van het risico gelijk is aan "001" (arbeidsongeschiktheid) of "003" (volledige werkverwijdering - maatregel inzake moederschapsbescherming) of "007" (adoptieverlof) of "008" (pleegouderverlof) en indien het over het meest recente kwartaal gaat en indien de datum van uitdiensttreding groter of gelijk aan is dan de begindatum van het risico en niet meegedeeld werd bij de aangifte van indiensttreding (DIMONA IN).

**\*EXTRA BEPERKINGEN:**

**FOUTCODE OP ONTVANGSTBEWIJS:**

| Foutbeschrijving | Foutcode  | Ernst fout |
|------------------|-----------|------------|
| Fout op volgorde | 90279-091 | B          |
| Verboden         | 90279-005 | B          |

BLOKNUMMER: 90405

VERSIE: 2024/2

PUBLICATIEDATUM: 30/05/2024

**Berekeningsbasis - Referteperiode**  
(XML label : CalculBaseRefPeriod)

**BESCHRIJVING:** Functioneel blok dat toelaat de referteperiode van de berekeningsbasis van de uitkeringen aan te geven voor werknemers met een bijzonder statuut.

**INHOUD (ZONES):** 00943 - DATUM WAAROP DE REFERTEPERIODE BEGINT - BEREKENINGSBASIS  
00944 - DATUM WAAROP DE REFERTEPERIODE EINDIGT - BEREKENINGSBASIS

**GELINKTE BLOKKEN:** 90406 - Berekeningsbasis van de uitkeringen - Bijzondere bezoldigingswijze; 90407 - Berekeningsbasis van de uitkeringen - Onthaalouders

**MIN. KARDINALITEIT:** 0  
**MAX. KARDINALITEIT:** 1

**AANWEZIGHEID**  
**\*VOORWAARDE:** VERPLICHT INDIEN de bezoldigingswijze 1 of 2 bedraagt of indien het een vrijwillige brandweerman (statuut van de werknemer: B), een vrijwillige ambulancier (statuut van de werknemer: VA) of een vrijwilliger van de civiele bescherming (statuut van de werknemer: VA) betreft of indien het een arbeidsongeschiktheid (= "Identificatie van het risico" 001) van een onthaalouder betreft.

**\*EXTRA BEPERKINGEN:** Indien de begindatum van het risico gelegen is vóór 01/01/2012, mag dit blok niet ingevuld worden voor de werknemer gebonden door een industriële leerovereenkomst bedoeld in de wet van 19 juli 1983 op het leerlingwezen voor beroepen uitgeoefend door werknemers in loondienst die niet onderworpen is aan alle sectoren van de sociale zekerheid (tot 31 december van het jaar waarin hij de leeftijd van 18 bereikt - industriële leerling met het werknemerskengetal 035 of 439).

**FOUTCODE OP ONTVANGSTBEWIJS:**

| Foutbeschrijving | Foutcode  | Ernst fout |
|------------------|-----------|------------|
| Fout op volgorde | 90405-091 | B          |
| Niet aanwezig    | 90405-001 | B          |
| Verboden         | 90405-005 | B          |

BLOKNUMMER: 90406

VERSIE: 2024/2

PUBLICATIEDATUM: 30/05/2024

**Berekeningsbasis van de uitkeringen - Bijzondere bezoldigingswijze**  
(XML label : ExceptRemunMethodCalculBase)

**BESCHRIJVING:**

Functioneel blok dat toelaat de gegevens van de berekeningsbasis van de uitkeringen aan te geven van werknemers een stuk- of taakloon ontvangen of per taak (= prestatie) betaald worden of geheel of gedeeltelijk met een commissieloon worden betaald, van vrijwillige brandweerlieden, van vrijwillige ambulanciers of van vrijwilligers van de civiele bescherming.

**INHOUD (ZONES):**

00945 - BASISBEDRAG VAN DE BEZOLDIGING - BIJZONDERE BEZOLDIGINGSWIJZE  
00946 - AANTAL GELIJKGESTELDE DAGEN

**GELINKTE BLOKKEN:**

MIN. KARDINALITEIT:

0

MAX. KARDINALITEIT:

1

**AANWEZIGHEID**

\*VOORWAARDE:

VERPLICHT INDIEN de bezoldigingswijze 1 of 2 bedraagt of indien het statuut van de werknemer 'B' of 'VA' is.

\*EXTRA BEPERKINGEN:

Dit blok mag niet ingevuld worden voor een onthaalouder.

**FOUTCODE OP ONTVANGSTBEWIJS:**

| Foutbeschrijving | Foutcode  | Ernst fout |
|------------------|-----------|------------|
| Fout op volgorde | 90406-091 | B          |
| Niet aanwezig    | 90406-001 | B          |
| Verboden         | 90406-005 | B          |

|                   |                |                             |
|-------------------|----------------|-----------------------------|
| BLOKNUMMER: 90407 | VERSIE: 2024/2 | PUBLICATIEDATUM: 30/05/2024 |
|-------------------|----------------|-----------------------------|

**Berekeningsbasis van de uitkeringen - Onthaalouders**  
(XML label : ChildsitterCalculBase)

**BESCHRIJVING:** Functioneel blok dat toelaat de gegevens van de berekeningsbasis van de uitkeringen voor arbeidsongeschiktheid aan te geven van onthaalouders, zoals bedoeld in artikel 3, 9° van het KB van 28 november 1969 ter uitvoering van de wet van 27 juni 1969 (sociale zekerheid van werknemers)

**INHOUD (ZONES):** 00947 - AANTAL ARBEIDSUREN EN GELIJKGESTELDE

**GELINKTE BLOKKEN:**

**MIN. KARDINALITEIT:** 0  
**MAX. KARDINALITEIT:** 1

**AANWEZIGHEID**  
**\*VOORWAARDE:** VERPLICHT INDIEN het werknemerskengetal een onthaalouder betreft.  
**\*EXTRA BEPERKINGEN:**

**FOUTCODE OP ONTVANGSTBEWIJS:**

| Foutbeschrijving | Foutcode  | Ernst fout |
|------------------|-----------|------------|
| Fout op volgorde | 90407-091 | B          |
| Niet aanwezig    | 90407-001 | B          |
| Verboden         | 90407-005 | B          |

BLOKNUMMER: 90524

VERSIE: 2024/2

PUBLICATIEDATUM: 30/05/2024

**Verbrekingsvergoeding**  
**(XML label : SeverancePayment)**

**BESCHRIJVING:**

Functioneel blok dat toelaat informatie over de verbrekingsvergoeding aan te geven.

**INHOUD (ZONES):**

01130 - DATUM WAAROP DE PERIODE VAN VERBREKINGSVERGOEDING BEGINT  
01131 - DATUM WAAROP DE PERIODE VAN VERBREKINGSVERGOEDING EINDIGT  
01132 - BEZOLDIGING VAN DE VERBREKINGSVERGOEDING

**GELINKTE BLOKKEN:**

**MIN. KARDINALITEIT:**

0

**MAX. KARDINALITEIT:**

1

**AANWEZIGHEID**

**\*VOORWAARDE:**

VERPLICHT INDIEN de beëindiging van de tewerkstelling leidt tot een verbrekingsvergoeding.

**\*EXTRA BEPERKINGEN:**

Het blok wordt gelinkt aan de tewerkstelling van ontslag.

Het blok mag niet aanwezig zijn indien geen einddatum van tewerkstelling werd ingevuld of indien voor de combinatie werkgeverscategorie / werknemerskengetal geen verbrekingsvergoeding mogelijk is.

**FOUTCODE OP ONTVANGSTBEWIJS:**

| Foutbeschrijving   | Foutcode  | Ernst fout |
|--|-----------|------------|
| Fout op volgorde   | 90524-091 | B          |
| Verboden   | 90524-005 | B          |
| Onverenigbaar met werkgeverscategorie                              | 90524-025 | B          |
| Onverenigbaar met het werknemerskengetal                           | 90524-030 | B          |
| Onverenigbaar met de werkgeverscategorie en het werknemerskengetal | 90524-085 | B          |
| Onverenigbaar met het werknemersstatuut                            | 90524-212 | B          |

BLOKNUMMER: 90552

VERSIE: 2024/2

PUBLICATIEDATUM: 30/05/2024

**Berekeningsbasis Overuren - Horeca**  
(XML label : HorecaSupplHoursCalculBase)

**BESCHRIJVING:**

Functioneel blok dat toelaat de overuren in de Horecasector aan te geven.

**INHOUD (ZONES):**

00405 - TIJDSEENHEID LOON VOOR OVERUREN  
01161 - DATUM BEGIN - PERIODE MET OVERUREN  
01162 - DATUM EIND - PERIODE MET OVERUREN  
00406 - BEDRAG VAN HET LOON VOOR OVERUREN

**GELINKTE BLOKKEN:**

**MIN. KARDINALITEIT:**

0

**MAX. KARDINALITEIT:**

1

**AANWEZIGHEID**

**\*VOORWAARDE:**

Kardinaliteit 1: 1 VERPLICHT INDIEN de werkne(e)ms(t)er tewerkgesteld is in de horecasector en overuren presteert volgens het artikel 3,5° van de wet van 16 november 2015 houdende diverse bepalingen inzake sociale zaken (niet recupereerbaar en niet onderworpen aan sociale zekerheidsbijdragen).

Enkel voor risico's die vanaf 30 december 2016 aanvangen.

Verboden voor de risico's die voor 30 december 2016 aanvangen.

**\*EXTRA BEPERKINGEN:**

**FOUTCODE OP ONTVANGSTBEWIJS:**

| Foutbeschrijving                      | Foutcode  | Ernst fout |
|---------------------------------------|-----------|------------|
| Fout op volgorde                      | 90552-091 | B          |
| Onverenigbaar met het type werkgever  | 90552-211 | B          |
| Onverenigbaarheid met het risico      | 90552-023 | B          |
| Onverenigbaar met werkgeverscategorie | 90552-025 | B          |

BLOKNUMMER: 90553

VERSIE: 2024/2

PUBLICATIEDATUM: 30/05/2024

**Berekeningsbasis Overuren - Niet-Horeca**  
(XML label : NonHorecaSupplHoursCalculBase)

**BESCHRIJVING:**

Functioneel blok dat toelaat de gegevens aan te geven van de overuren, andere dan deze in de Horecasector, voor zover het loon van de overuren minstens 10% van het totale loon van de referteperiode bedraagt.

**INHOUD (ZONES):**

00405 - TIJDSEENHEID LOON VOOR OVERUREN  
01161 - DATUM BEGIN - PERIODE MET OVERUREN  
01162 - DATUM EINDE - PERIODE MET OVERUREN  
00406 - BEDRAG VAN HET LOON VOOR OVERUREN

**GELINKTE BLOKKEN:**

MIN. KARDINALITEIT: 0  
MAX. KARDINALITEIT: 1

**AANWEZIGHEID**  
**\*VOORWAARDE:**

Kardinaliteit 1: 1 VERPLICHT INDIEN het loon van de overuren minstens 10% van het totale loon van de referteperiode bedraagt en het bedrag ervan niet binnen het functioneel blok 90552 (Berekeningsbasis Overuren - Horeca) aangegeven mag worden.  
Enkel voor risico's die vanaf 30 december 2016 aanvangen.  
Verboden voor de risico's die voor 30 december 2016 aanvangen.

**\*EXTRA BEPERKINGEN:**

**FOUTCODE OP ONTVANGSTBEWIJS:**

| Foutbeschrijving                 | Foutcode  | Ernst fout |
|----------------------------------|-----------|------------|
| Fout op volgorde                 | 90553-091 | B          |
| Onverenigbaarheid met het risico | 90553-023 | B          |

BLOKNUMMER: 90564

VERSIE: 2024/2

PUBLICATIEDATUM: 30/05/2024

**Preventiedienst**  
(XML label : PreventionService)

**BESCHRIJVING:** Functioneel blok dat toelaat de gegevens over de dienst voor preventie en bescherming op het werk aan te geven.

**INHOUD (ZONES):** 00014 - ONDERNEMINGSNUMMER  
00776 - BENAMING

**GELINKTE BLOKKEN:** 90257 - Gegevens van de contactpersoon

**MIN. KARDINALITEIT:** 0  
**MAX. KARDINALITEIT:** 5

**AANWEZIGHEID**  
**\*VOORWAARDE:** Verboden in het geval van een annulatie (Status van het attest = 3).  
In de andere gevallen, verplicht indien de identificatie van het risico gelijk is aan "001" (arbeidsongeschiktheid) en indien gekend en correct.  
Enkel voor risico's die vanaf 1 december 2016 aanvangen.  
Verboden voor de risico's die voor 1 december 2016 aanvangen.

**\*EXTRA BEPERKINGEN:**

**FOUTCODE OP ONTVANGSTBEWIJS:**

| Foutbeschrijving | Foutcode  | Ernst fout |
|------------------|-----------|------------|
| Fout op volgorde | 90564-091 | B          |
| Verboden         | 90564-005 | B          |