

Glossaire Indemnités-Uitkeringen: scenario 1

Mise à jour de la version

Version: 2026/2

Date de publication: 01/06/2026

Date de mise en production: 01/07/2026

Liste des modifications

Page de garde

Page de garde

Introduction

Introduction

Glossaire

- 90005 - Cotisation travailleur statutaire licencié
- 00071 - RÉMUNÉRATION BRUTE DE RÉFÉRENCE POUR LA PÉRIODE DE RÉGULARISATION
- 00072 - COTISATION POUR LA PÉRIODE DE RÉGULARISATION
- 00073 - NOMBRE DE JOURS DE RÉFÉRENCE PENDANT LA PÉRIODE DE RÉGULARISATION
- 00127 - DATE DE DÉBUT DE PÉRIODE DE RÉGULARISATION
- 00129 - DATE DE SORTIE DE SERVICE
- 01317 - NOMBRE DE MOIS À RÉGULARISER
- 01318 - RAISON DE LICENCIEMENT
- 01319 - RÉMUNÉRATION MENSUELLE BRUTE DE RÉFÉRENCE
- 90015 - Occupation de la ligne travailleur
- 00052 - MESURE DE PROMOTION DE L'EMPLOI
- 90196 - Occupation de la ligne travailleur PPL
- 00052 - MESURE DE PROMOTION DE L'EMPLOI

Annexe

- 2 - Liste des codes travailleurs pour lesquels des cotisations sont dues
- 5 - Liste des codes pays
- 8 - Codification des données de temps de travail
- 44 - Mesures de réorganisation du travail

Bloc fonctionnel

- 90005 - Cotisation travailleur statutaire licencié
- 90036 - Commentaire déclaration

Indemnités-Uitkeringen: scenario 1 - Introduction

Version: 2026/2

Date de publication:

01/06/2026

L'introduction est modifiée

Contenu de l'introduction: 

La modélisation des données : généralités

La mise en place un système d'information automatisé nécessite deux phases préparatoires :

- [1] Conception logique (analyse des données) : on analyse les informations qui seront représentées et intégrées dans la base de données. Cette analyse doit permettre de définir **un modèle conceptuel** des données.
- [2] Conception physique (implémentation du modèle) : on choisit un système opérationnel de base de données et on traduit le modèle conceptuel en un modèle opérationnel.

Le modèle conceptuel (dont le plus utilisé actuellement est le modèle entité/relation) est une représentation graphique et synthétique du résultat de l'analyse des données. Ce modèle structure les relations entre les différentes entités (ex. travailleur et employeur) et les attributs de chaque entité (ex. nom, prénom, ...). Il permet ainsi de représenter le schéma de la base de données et son domaine de définition (valeurs admises, contraintes d'intégrité, ...). Le modèle conceptuel est une aide indispensable à la constitution d'une base de données efficiente.

Lorsqu'on réalise une analyse conceptuelle de données, on doit tout d'abord se choisir une méthodologie. Cette méthodologie doit permettre d'étudier le système d'information de manière à en extraire :

- les entités (ou appelées également "record", "segment", "objet", ...)
- les attributs (ou appelés également "données", "champ", "item", "élément", "variable",.....)
- les relations entre les entités (ou appelées également "set", "chaîne", "relationship",...)

Pour bien comprendre et lire un diagramme "entité-relation", qui est la représentation graphique du résultat de l'analyse des données, nous proposons tout d'abord de définir certains concepts de base. Ensuite, nous exposerons le mode de représentation graphique qui sera utilisé.

1. les concepts de base

Ce qu'il est indispensable de savoir peut se résumer en 7 points :

1. **Un ensemble de données est composé de données élémentaires** reliées entre elles. Si une donnée est construite à partir d'autres données, on parle de **données de groupe ou structure de données**. D'autres données ne peuvent être scindées sans perdre leur signification, on parle alors de **données élémentaires**. Une donnée élémentaire peut apparaître dans plusieurs groupes de données (dans plusieurs structures de données).

Exemple: donnée élémentaire : "rue", "code postal", ...
structure de donnée : "adresse" (car composée de "rue", "numéro", ...)

2. **Une entité contient des données appartenant à un même ensemble logique.**

Exemple : l'entité "PERSONNE PHYSIQUE" contient des données telles que nom, prénom, adresse, L'entité "EMPLOYEUR", contient des données telles que numéro ONSS, dénomination, adresse,

3. **Les attributs sont des données qui caractérisent une entité.** Chaque entité se compose d'un identifiant (ou clé primaire) et de 1 ou plusieurs attributs. Dans une base de données, une entité est un type d'enregistrement de la base de données tandis que l'attribut est une des composantes de l'entité.

4. Les **données-clé (ou identifiants)** sont des données ou groupes de données permettant d'identifier de manière unique une occurrence d'une entité.

Exemple : l'entité "PERSONNE PHYSIQUE" aura comme donnée-clé le numéro national et comme occurrence 999999999-99.

5. **Un attribut peut prendre une ou plusieurs valeurs** ou groupes de valeurs : la combinaison des valeurs attribuées aux attributs d'une entité constitue les **occurrences de l'entité**. En général, chaque entité possède plusieurs occurrences.

Exemple : l'entité "PERSONNE PHYSIQUE" aura comme attributs : Numéro national, Nom, prénom, date de naissance, lieu de naissance, nationalité, profession,etc. Pour un enregistrement particulier, l'occurrence sera 999999999-99, Dupond, Jean, 99/99/99, Bruxelles, Belge, informaticien, Dans le tableau ci-dessous, la 1ère ligne donne les attributs de l'entité Personne Physique et les lignes suivantes les occurrences, c'ad les valeurs qui s'y rapportent.

| NISS | Nom | Prénom | Date de naissance | Lieu de naissance | Nationalité | Profession |
|--------------|--------|--------|-------------------|-------------------|-------------|---------------|
| 999999999-99 | Dupond | Jean | 99/99/99 | Bruxelles | Belge | Informaticien |
| 888888888-88 | Durand | Jules | 88/88/88 | Paris | Français | Technicien |

6. **Une dépendance fonctionnelle constitue le lien qui permet d'unir diverses données au sein d'une même entité.** Pour chaque donnée d'un document, on se pose la question suivante : "Y-a-t-il un lien direct entre la donnée examinée et la clé?" Si la réponse est "OUI", on peut dire qu'il y a une dépendance fonctionnelle entre la donnée et la clé.

Exemples : donnée de groupe ou structure de donnée = "Adresse"
 donnée élémentaire = nom de la rue, code postal, ...
 donnée-clé = numéro national

7. **Des entités peuvent présenter des relations réciproques.** Il existe donc dans un système d'information des relations entre entités et les relations significatives devront être exprimées.

2. Le diagramme entité-relation

Pour comprendre et lire un diagramme (et dans le cas qui nous occupe aujourd'hui, le modèle "entité-relation"), il faut tout d'abord connaître les symboles qui sont utilisés:

1. L' "Entity" représente un ensemble de choses, de données dont les occurrences jouent un rôle pertinent dans le système d'information. Comme certaines entités sont particulières, on a prévu de les représenter différemment. Ainsi, la "simple" entité est représentée par un rectangle:

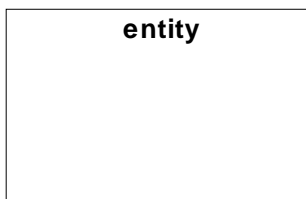

2. L' "Associative entity" qui est une entité particulière car elle indique qu'il existe un groupe d'associations (du monde réel) entre les entités :

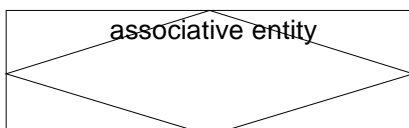

3. Une "simple" association entre deux entités peut être représentée avec une flèche, comme présentée ci-dessous. On utilise l' "associate entity" (voir ci-avant) lorsqu'on veut associer des attributs à la relation ou encore lorsque la relation agit comme une entité dans d'autres relations.

1 1..*

Comme expliqué plus haut, nous avons différents types de relations entre les entités. Ces relations devront donc être représentés par des flèches différentes. Elles sont les suivantes :



Relation A : l'entity 1 est associée à UNE et SEULEMENT UNE entity 2 (relation 1 à 1)

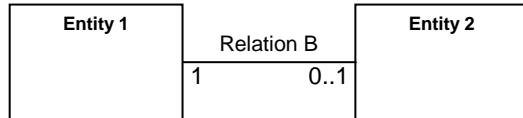

Relation B : l'entity 1 est associée à ZERO ou UNE entity 2 (relation 1 à 1 ou pas d'association)

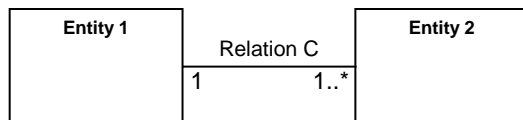

Relation C : l'entity 1 est associée à UNE ou PLUSIEURS entity 2 (relation 1 à 1 ou 1 à n)



Relation D : l'entity 1 est associée à ZERO, UNE ou PLUSIEURS entity 2 (relation 1 à 0 ou 1 à 1 ou 1 à n)

Informations générales sur les contrôles DRS

Le traitement des DRS, que ce soit via le canal Web (SP10) ou via le canal Batch (SP07), nécessite en plus des contrôles de schéma une série de contrôles appelés contrôles croisés. Ces contrôles croisés intègrent en fait deux types de contrôles :

- des contrôles croisés au sens strict (contrôle de forme trop complexes pour être effectués au niveau du schéma),
- des contrôles de contenu (effectués via appels à des services de base).

Exemples de contrôle croisé:

- Vérifier que la donnée 00045 (OccupationEndingDate) est postérieure ou égale à la donnée 00044 (OccupationStartingDate).
- Vérifier que si la donnée 00016 (System5) vaut 1 alors la donnée 00047 (WorkingDaysSystem) doit être égale à 500.
- Vérifier que la donnée 00112 est présente si la donnée 00378 (EndYearBonusCode) vaut 3 OU (la donnée 00378 vaut 4 ET les données 00387 (EndYearBonusAmount) ET 00111 (EndYearBonusValue) ne sont pas renseignées)

Exemple de contrôle de contenu :

Vérifier que:

- si la date du risque social est dans le trimestre en cours, la donnée 00011 (NOSSRegistrationNbr) doit être présente dans le répertoire "Identification de l'employeur" et la date du risque social doit être comprise entre date d'inscription et date de suppression de ce numéro dans le répertoire.
- si la date du risque social est antérieure au trimestre en cours, la donnée 00011 (NOSSRegistrationNbr) doit être présente et active dans le répertoire "Fichier des Codes" à la date du risque social.

Dans tous les cas, si le résultat d'un contrôle est faux, une anomalie est générée (contenant un code anomalie tel que stipulé dans le glossaire) et apparaîtra dans la Notification correspondant à la DRS contrôlée.

Par exemple, le code anomalie correspondant à l'exemple de contrôle de contenu précédent est 00011-051.

A noter pour finir que certains contrôles sont communs à plusieurs secteurs/scénarii, d'autres sont spécifiques.

| | | |
|-----------------------|-----------------|---------------------------------|
| NUMERO DE ZONE: 00071 | VERSION: 2026/2 | DATE DE PUBLICATION: 01/06/2026 |
|-----------------------|-----------------|---------------------------------|

"Titre" est modifié

RÉMUNÉRATION BRUTE DE RÉFÉRENCE POUR LA PERIODE DE RÉGULARISATION
(Label XML : GrossRefRemunAmount)

BLOC FONCTIONNEL: Cotisation travailleur statutaire licencié
Code(s): 90005
Label(s) xml: DismissedStatutoryWorkerContribution

"Description" est modifiée:

DESCRIPTION: Jusqu'à 2026/1 inclus :
Rémunération brute de référence du travailleur, pendant la période pour laquelle l'assujettissement au régime de la sécurité sociale est demandé.
Elle est calculée sur base du dernier traitement d'activité de l'intéressé, transposé en cas de besoin, sur la base d'un traitement correspondant à un emploi à temps plein.

À partir de 2026/2 :
La rémunération brute de référence totale du travailleur pour l'ensemble de la période pour laquelle l'assujettissement au régime de sécurité sociale est demandée.
Elle est calculée en prenant la rémunération brute mensuelle de référence, multipliée par le nombre de mois à régulariser et le coefficient de rémunération.

"Domaine de définition" est modifié:

DOMAINE DE DEFINITION: Nombre entier et élément de [1; 999999999].
Le montant est exprimé en eurocents.

REFERENCE LEGALE:
TYPE: Numérique
LONGUEUR: 9
PRESENCE: Indispensable
FORMAT:

"Code anomalie sur accusé de réception" est modifié:

CODE ANOMALIE SUR ACCUSE DE RECEPTION:

| Intitulé anomalie | Code anomalie | Gravité |
|--|---------------|---------|
| Non présent | 00071-001 | B |
| Non numérique | 00071-002 | B |
| Longueur incorrecte | 00071-093 | B |
| Pas dans le domaine de définition | 00071-008 | B |
| Montant calculé différent du montant déclaré | 00071-044 | B |

| | | |
|-----------------------|-----------------|---------------------------------|
| NUMERO DE ZONE: 00072 | VERSION: 2026/2 | DATE DE PUBLICATION: 01/06/2026 |
|-----------------------|-----------------|---------------------------------|

"Titre" est modifié

COTISATION POUR LA PÉRIODE DE RÉGULARISATION
(Label XML : GrossRefRemunContributionAmount)

BLOC FONCTIONNEL: Cotisation travailleur statutaire licencié
Code(s): 90005
Label(s) xml: DismissedStatutoryWorkerContribution

"Description" est modifiée:

DESCRIPTION: Jusqu'à 2026/1 inclus :
Montant de la cotisation due sur la rémunération brute de référence en vue de l'assujettissement du travailleur au régime de la sécurité sociale demandé.

À partir de 2026/2 :
Montant de la cotisation totale due sur la rémunération brute de référence pour l'ensemble de la période de régularisation, en vue de l'assujettissement demandé du travailleur statutaire licencié au régime de sécurité sociale concerné.
Il est calculé en prenant la rémunération brute de référence pour la période de régularisation, multipliée par le taux de cotisation applicable.

"Domaine de définition" est modifié:

DOMAINE DE DEFINITION: Jusqu'à 2026/1 inclus :
[0;999999999]

À partir de 2026/2 :
[0;999999999]
Le montant est exprimé en euros cents.

Pour l'Assurance maladie - invalidité, en cas de licenciement pour inaptitude médicale (Raison de licenciement (01318) = 1), une cotisation maximale s'applique.
Il s'agit du montant correspondant à 24 mois de l'indemnité journalière d'invalidité maximale au 1er janvier de l'année au cours de laquelle la fonction du membre du personnel prend fin, accordée au bénéficiaire considéré comme un travailleur sans personne à charge à qui une prestation plus élevée peut être accordée en raison de la perte de tout revenu au sens du titre IV de la loi relative à l'assurance obligatoire de soins de santé et d'indemnités, coordonnée le 14 juillet 1994.

Dans les autres cas, c'est-à-dire pour le Chômage et pour l'Assurance maladie - invalidité en cas de licenciement pour des raisons autres qu'une inaptitude médicale (Raison de licenciement (01318) = 0), il n'y a pas de cotisation maximale.

REFERENCE LEGALE:
TYPE: Numérique
LONGUEUR: 9

"Présence" est modifiée:

PRESENCE: Obligatoire si il s'agit de la régularisation du régime de prestations assurance maladie - invalidité (AMI) à partir de 2026/2

FORMAT:

"Code anomalie sur accusé de réception" est modifié:

CODE ANOMALIE SUR ACCUSE DE RECEPTION:

| Intitulé anomalie | Code anomalie | Gravité |
|--|---------------|---------|
| Non présent | 00072-001 | B |
| Non numérique | 00072-002 | B |
| Longueur incorrecte | 00072-093 | B |
| Pas dans le domaine de définition | 00072-008 | B |
| Montant calculé différent du montant déclaré | 00072-044 | B |

| | | |
|-----------------------|-----------------|---------------------------------|
| NUMERO DE ZONE: 00073 | VERSION: 2026/2 | DATE DE PUBLICATION: 01/06/2026 |
|-----------------------|-----------------|---------------------------------|

"Titre" est modifié

NOMBRE DE JOURS DE RÉFÉRENCE PENDANT LA PÉRIODE DE RÉGULARISATION
(Label XML : RefNbrDays)

BLOC FONCTIONNEL: Cotisation travailleur statutaire licencié
Code(s): 90005
Label(s) xml: DismissedStatutoryWorkerContribution
DESCRIPTION: Nombre de jours de travail (en régime 6 jours/semaine) pour lesquels l'assujettissement au régime de la sécurité sociale est demandé.

"Domaine de définition" est modifié:

DOMAINE DE DEFINITION: [0;624]

- Assurance maladie - invalidité :
[1;312] en cas de licenciement pour des raisons autres qu'une inaptitude médicale.
[0] en cas de licenciement pour inaptitude médicale à partir du 2ème trimestre 2026.

[1;312] à partir du 1er trimestre 2017 jusqu'au 1er trimestre 2026 inclus.
[1;156] jusqu'au 4ème trimestre 2016 inclus.

- Chômage :
[1;312] à partir du 2ème trimestre 2026.
[1;624] jusqu'au 1er trimestre 2026 inclus.

REFERENCE LEGALE:
TYPE: Numérique
LONGUEUR: 3
PRESENCE: Indispensable
FORMAT:

"Code anomalie sur accusé de réception" est modifié:

CODE ANOMALIE SUR ACCUSE DE RECEPTION:

| Intitulé anomalie | Code anomalie | Gravité |
|--|---------------|---------|
| Non présent | 00073-001 | B |
| Non numérique | 00073-002 | B |
| Longueur incorrecte | 00073-093 | B |
| Pas dans le domaine de définition | 00073-008 | B |
| Incompatibilité avec la période déclarée | 00073-021 | B |

| | | |
|-----------------------|-----------------|---------------------------------|
| NUMERO DE ZONE: 00127 | VERSION: 2026/2 | DATE DE PUBLICATION: 01/06/2026 |
|-----------------------|-----------------|---------------------------------|

"Titre" est modifié

DATE DE DÉBUT DE PÉRIODE DE RÉGULARISATION
(Label XML : **SubjectionStartingDate**)

BLOC FONCTIONNEL: Cotisation travailleur statutaire licencié
Code(s): 90005
Label(s) xml: DismissedStatutoryWorkerContribution

DESCRIPTION: Date de début de la période pour laquelle l'assujettissement au régime de la sécurité sociale est demandé.

"Domaine de définition" est modifié:

DOMAINE DE DEFINITION:

Jusqu'à 2026/1 inclus :
La date de début de la période de l'assujettissement doit être dans le trimestre de la déclaration (= zone 00013) ou dans les quatre trimestres précédents pour l'assurance maladie - invalidité.
La date de début de la période de l'assujettissement doit être dans le trimestre de la déclaration (= zone 00013) ou dans les huit trimestres précédents pour le chômage.

À partir de 2026/2 :
- Pour le Chômage / l'Assurance maladie - invalidité avec cas de licenciement pour des raisons autres qu'une inaptitude médicale : La date de début de la période de régularisation doit être dans le trimestre de la déclaration (= zone 00013) ou dans les quatre trimestres précédents.
- Pour l'Assurance maladie - invalidité avec cas de licenciement pour inaptitude médicale : non applicable.

REFERENCE LEGALE:
TYPE: Alphanumérique
LONGUEUR: 10

"Présence" est modifiée:

PRESENCE: Indispensable pour les déclarations qui portent sur les trimestres jusqu'en 2026/1
Obligatoire si il s'agit de la régularisation du Chômage à partir de 2026/2.
Obligatoire s'il s'agit de la régularisation d'Assurance Maladie - Invalidité (AMI) en cas de licenciement pour des raisons autres qu'une inaptitude médicale à partir de 2026/2.

FORMAT: AAAA-MM-JJ
· AAAA est l'année
· MM est le mois
· JJ est le jour

"Code anomalie sur accusé de réception" est modifié:

CODE ANOMALIE SUR ACCUSE DE RECEPTION:

| Intitulé anomalie | Code anomalie | Gravité |
|-----------------------------------|---------------|---------|
| Non présent | 00127-001 | B |
| Invalide | 00127-003 | B |
| Pas dans le domaine de définition | 00127-008 | B |
| Interdit | 00127-005 | B |

| | | |
|-----------------------|-----------------|---------------------------------|
| NUMERO DE ZONE: 00129 | VERSION: 2026/2 | DATE DE PUBLICATION: 01/06/2026 |
|-----------------------|-----------------|---------------------------------|

"Titre" est modifié

DATE DE SORTIE DE SERVICE
(Label XML : **SubjectionEndingDate**)

BLOC FONCTIONNEL: Cotisation travailleur statutaire licencié
Code(s): 90005
Label(s) xml: DismissedStatutoryWorkerContribution

"Description" est modifiée:

DESCRIPTION:

Jusqu'à 2026/1 inclus :
Date de fin de la période pour laquelle l'assujettissement au régime de la sécurité sociale est demandé.

À partir de 2026/2 :
Dernier jour de la relation de travail de l'employé statutaire licencié chez l'employeur concerné.

"Domaine de définition" est modifié:

DOMAINE DE DEFINITION:

Jusqu'à 2026/1 inclus :
La date de fin de la période de l'assujettissement doit être dans le trimestre de la déclaration (= zone 00013) ; si la date correspond au dernier jour d'un trimestre civil, la date peut se trouver dans la période [AAAAT de déclaration -1 ; AAAAT de déclaration].

À partir de 2026/2 :
Le dernier jour de la relation de travail doit être dans le trimestre de la déclaration (= zone 00013) ; si la date correspond au dernier jour d'un trimestre civil, la date peut se trouver dans la période [AAAAT de déclaration -1 ; AAAAT de déclaration].

REFERENCE LEGALE:

TYPE: Alphanumérique
LONGUEUR: 10
PRESENCE: Indispensable
FORMAT: AAAA-MM-JJ
 · AAAA est l'année
 · MM est le mois
 · JJ est le jour

CODE ANOMALIE SUR ACCUSE DE RECEPTION:

| Intitulé anomalie | Code anomalie | Gravité |
|---|---------------|---------|
| Non présent | 00129-001 | B |
| Invalide | 00129-003 | B |
| Pas dans le domaine de définition | 00129-008 | B |
| Date de fin antérieure à la date de début | 00129-014 | B |

| | | |
|-----------------------|-----------------|---------------------------------|
| NUMERO DE ZONE: 01317 | VERSION: 2026/2 | DATE DE PUBLICATION: 01/06/2026 |
|-----------------------|-----------------|---------------------------------|

NOMBRE DE MOIS À RÉGULARISER
(Label XML : NbrOfMonthsToRegularize)

BLOC FONCTIONNEL: Cotisation travailleur statutaire licencié
Code(s): 90005

DESCRIPTION: **Label(s) xml:** DismissedStatutoryWorkerContribution
Nombre de mois à régulariser pour lesquels des cotisations doivent être versées au régime concerné afin de permettre au travailleur d'acquérir des droits.

DOMAINE DE DEFINITION: [1;99999].
Attention : Le nombre de mois est exprimé en centième.

- Assurance maladie - invalidité :
1.[1200;60000] En cas de licenciement pour inaptitude médicale :
 - Le nombre de mois civils complets compris entre la date de fin de la relation de travail (zone 00129) et le premier jour du mois suivant celui au cours duquel le membre du personnel atteint l'âge légal de la retraite, avec un minimum de 12 mois.
 - Âge légal de la retraite :
 - 66 ans : pour les personnes nées jusqu'au 31/12/1963 inclus
 - 67 ans à partir de 2030 : pour les personnes nées à partir du 1/1/1964
- 2.[3;1200] En cas de licenciement pour des raisons autres qu'une inaptitude médicale :
 - La période est de 12 mois, mais ne peut pas dépasser la durée de la relation de travail.
 - Si le mois est incomplet, la fraction du mois est le nombre de jours ouvrables en service au cours du mois concerné divisé par le nombre total de jours ouvrables au cours du mois concerné.
- [3;1200] Chômage :
 - La période est de 12 mois, mais ne peut pas dépasser la durée de la relation de travail.
 - Si le mois est incomplet, la fraction du mois est le nombre de jours ouvrables en service au cours du mois concerné divisé par le nombre total de jours ouvrables au cours du mois concerné.

REFERENCE LEGALE:

TYPE: Numérique

LONGUEUR: 5

PRESENCE: Obligatoire si il s'agit de la régularisation à partir de 2026/2.

FORMAT:

CODE ANOMALIE SUR ACCUSE DE RECEPTION:

| Intitulé anomalie | Code anomalie | Gravité |
|--|---------------|---------|
| Non présent | 01317-001 | B |
| Non numérique | 01317-002 | B |
| Longueur incorrecte | 01317-093 | B |
| Pas dans le domaine de définition | 01317-008 | B |
| Non admis | 01317-146 | B |
| Nombre de mois calculé différent du nombre de mois déclaré | 01317-543 | B |

NUMERO DE ZONE: 01318

VERSION: 2026/2

DATE DE PUBLICATION: 01/06/2026

RAISON DE LICENCIEMENT
(Label XML : DismissalReason)

BLOC FONCTIONNEL:

Cotisation travailleur statutaire licencié

Code(s): 90005

DESCRIPTION:

Label(s) xml: DismissedStatutoryWorkerContribution
Raison pour laquelle le travailleur est licencié.

DOMAINE DE DEFINITION:

- Assurance maladie - invalidité :
0 = licenciement pour des raisons autres qu'une inaptitude médicale
1 = licenciement pour inaptitude médicale

- Chômage : la zone ne peut pas être renseignée.

REFERENCE LEGALE:

TYPE: Alphanumérique

LONGUEUR: 1

PRESENCE: Obligatoire si il s'agit de la régularisation du régime de prestations assurance maladie - invalidité (AMI) à partir de 2026/2.

FORMAT:

CODE ANOMALIE SUR ACCUSE DE RECEPTION:

| Intitulé anomalie | Code anomalie | Gravité |
|-----------------------------------|---------------|---------|
| Longueur incorrecte | 01318-093 | B |
| Pas dans le domaine de définition | 01318-008 | B |
| Interdit | 01318-005 | B |
| Non présent | 01318-001 | B |
| Incompatibilité code travailleur | 01318-030 | B |

| | | |
|-----------------------|-----------------|---------------------------------|
| NUMERO DE ZONE: 01319 | VERSION: 2026/2 | DATE DE PUBLICATION: 01/06/2026 |
|-----------------------|-----------------|---------------------------------|

RÉMUNÉRATION MENSUELLE BRUTE DE RÉFÉRENCE
(Label XML : RefMonthlyGrossSalary)

BLOC FONCTIONNEL: Cotisation travailleur statutaire licencié
Code(s): 90005

DESCRIPTION: **Label(s) xml:** DismissedStatutoryWorkerContribution
 La dernière rémunération d'activité de l'intéressé, converti si nécessaire en équivalent temps plein. Il s'agit de la rémunération que la personne aurait perçue si elle avait effectivement travaillé au cours du mois du licenciement. La rémunération mensuelle brute de référence comprend le salaire barémique ainsi que les primes, allocations ou indemnités soumises à la sécurité sociale et se rapportant au mois (pas de prime de fin d'année).

DOMAINE DE DEFINITION: [0;99999999999].
 Attention : Le montant est exprimé en eurocents.

REFERENCE LEGALE:

TYPE: Numérique

LONGUEUR: 11

PRESENCE: Obligatoire si il s'agit de la régularisation du régime de prestations assurance maladie - invalidité (AMI) à partir de 2026/2.

FORMAT:

CODE ANOMALIE SUR ACCUSE DE RECEPTION:

| Intitulé anomalie | Code anomalie | Gravité |
|-----------------------------------|---------------|---------|
| Non numérique | 01319-002 | B |
| Longueur incorrecte | 01319-093 | B |
| Pas dans le domaine de définition | 01319-008 | B |
| Non présent | 01319-001 | B |
| Non admis | 01319-146 | B |
| Interdit | 01319-005 | B |

| | | |
|-----------------------|-----------------|---------------------------------|
| NUMERO DE ZONE: 00052 | VERSION: 2026/2 | DATE DE PUBLICATION: 01/06/2026 |
|-----------------------|-----------------|---------------------------------|

MESURE DE PROMOTION DE L'EMPLOI
(Label XML : EmploymentPromotion)

BLOC FONCTIONNEL: Occupation de la ligne travailleur; Occupation de la ligne travailleur PPL
Code(s): 90015; 90196

DESCRIPTION: **Label(s) xml:** Occupation; NOSSLPAOccupation
Code qui indique si l'occupation du travailleur est effectuée dans le cadre d'une mesure de promotion de l'emploi, indépendamment du fait qu'une réduction des cotisations afférente à la mesure est demandée.

DOMAINE DE DEFINITION: Voir annexe 35 : Mesure de promotion de l'emploi.
Pour une administration provinciale ou locale, voir annexe 36 : Mesure de promotion de l'emploi APL.

REFERENCE LEGALE:

TYPE: Numérique

LONGUEUR: 3

PRESENCE: Facultative

FORMAT:

"Code anomalie sur accusé de réception" est modifié:

CODE ANOMALIE SUR ACCUSE DE RECEPTION:

| Intitulé anomalie | Code anomalie | Gravité |
|-----------------------------------|---------------|---------|
| Non numérique | 00052-002 | B |
| Longueur incorrecte | 00052-093 | B |
| Pas dans le domaine de définition | 00052-008 | B |
| Incompatibilité code travailleur | 00052-030 | B |

Date de publication:

01/06/2026

L'annexe est modifiée: Vous trouverez le détail des modifications -en gras- dans les documents Word et PDF

Contenu de l'annexe: 



AN2026-1-FR2.pdf



AN2026-1-FR2.docx



AN2026-1-FR2.xlsx



AN2026-1-FR2.txt



AN2026-1-FR2.xml

Information intermédiaire:

| Type code travailleur | Code | Libellé | Type travailleur | Présence | Valide à partir du trimestre | Valide jusqu'au trimestre | Date de début de validité | Date de fin de validité |
|-----------------------|------|---|------------------------------------|----------|------------------------------|---------------------------|---------------------------|-------------------------|
| Cotisation Fedris | 010 | Travailleurs pensionnés visés par l'article 42 bis de la loi du 10 avril 1971 sur les accidents du travail et de par l'article 66 des lois coordonnées le 3 juin 1970 relatives à la prévention des maladies professionnelles et à la réparation des dommages résultant de celles-ci ou lorsque la victime a atteint l'âge de 65 ans. | Autres (type travailleurs) | 3 | 2015/4 | 9999/4 | 01/10/2015 | 01/01/9999 |
| Cotisation Fedris | 013 | Jeunes défavorisés | Manuels spéciaux | 3 | 2003/1 | 9999/4 | 01/01/1900 | 01/01/9999 |
| Cotisation Fedris | 014 | Marins dans le secteur de la marine marchande, des travaux de dragage ou du remorquage maritime | Marins | 3 | 2018/1 | 9999/4 | 01/01/2018 | 01/01/9999 |
| Cotisation Fedris | 015 | Ouvriers et assimilés, y compris le personnel de maison | Ouvriers ordinaires | 3 | 2003/1 | 9999/4 | 01/01/1900 | 01/01/9999 |
| Cotisation Fedris | 016 | Mineurs | Mineurs (manuels) | 3 | 2003/1 | 9999/4 | 01/01/1900 | 01/01/9999 |
| Cotisation Fedris | 027 | Elèves-ouvriers et stagiaires | Elèves ouvriers ordinaires manuels | 3 | 2003/1 | 9999/4 | 01/01/1900 | 01/01/9999 |
| Cotisation Fedris | 041 | Domestiques victimes d'un accident du travail survenu avant le 01/04/1983 | Domestiques (manuels) | 3 | 2003/1 | 9999/4 | 01/01/1900 | 01/01/9999 |
| Cotisation Fedris | 045 | Domestiques victimes d'un accident du travail à partir du 01/04/1983 ou de maladie professionnelle | Domestiques (manuels) | 3 | 2003/1 | 9999/4 | 01/01/1900 | 01/01/9999 |
| Cotisation Fedris | 487 | Elèves-employés et stagiaires | Intellectuels élèves | 3 | 2003/1 | 9999/4 | 01/01/1900 | 01/01/9999 |
| Cotisation Fedris | 493 | Médecins en formation de médecin spécialiste. Jeunes défavorisés. Boursiers originaires d'un pays hors Espace Economique Européen. | Intellectuels spéciaux | 3 | 2003/1 | 9999/4 | 01/01/1900 | 01/01/9999 |
| Cotisation Fedris | 494 | Sportifs rémunérés, sauf les coureurs cyclistes professionnels (détenteurs d'une licence de la ligue vélocipédique belge), victimes d'un accident du travail depuis le 01/01/1985 | Intellectuels spéciaux | 3 | 2003/1 | 9999/4 | 01/01/1900 | 01/01/9999 |
| Cotisation Fedris | 495 | Travailleurs intellectuels et assimilés, employés de maison, ainsi que les coureurs cyclistes professionnels (détenteurs d'une licence de la ligue vélocipédique belge) victimes d'un accident du travail survenu depuis le 01/01/1985, parents d'accueil reconnus, artistes, travailleurs occasionnels de l'Horeca. | Intellectuels ordinaires | 3 | 2003/1 | 9999/4 | 01/01/1900 | 01/01/9999 |
| Cotisation Fedris | 675 | Travailleurs statutaires | Autres (type travailleurs) | 3 | 2003/1 | 9999/4 | 01/01/1900 | 01/01/9999 |

| Type code travailleur | Code | Libellé | Type travailleur | Présence | Valide à partir du trimestre | Valide jusqu'au trimestre | Date de début de validité | Date de fin de validité |
|---|------|--|----------------------------|----------|------------------------------|---------------------------|---------------------------|-------------------------|
| Cotisation membre du personnel statutaire exclusivement soumis à la cotisation de pension du secteur public | 676 | Travailleurs statutaires avec lieu d'affectation à l'étranger | Autres (type travailleurs) | 1 | 2015/1 | 9999/4 | 01/01/2015 | 01/01/9999 |
| Cotisation membre du personnel statutaire exclusivement soumis à la cotisation de pension du secteur public | 690 | Médecins définitifs exonérés des cotisations de sécurité sociale sur base de l'art. 1er, § 3 de la loi du 27.6.1969 et qui, sur base de l'art. 158 de la loi relative aux hôpitaux du 10-07-2008, ont droit à une pension publique | Autres (type travailleurs) | 1 | 2022/1 | 9999/4 | 01/01/2022 | 01/01/9999 |
| Cotisation non liée à une personne physique | 241 | Cotisation annuelle destinée à couvrir le solde et cotisations dues conformément au plan de pension complémentaire Prolocus | Autres (type travailleurs) | 4 | 2022/4 | 9999/4 | 01/10/2022 | 01/01/9999 |
| Cotisation non liée à une personne physique | 242 | Cotisation annuelle destinée à couvrir les coûts du plan de pension complémentaire Prolocus | Autres (type travailleurs) | 4 | 2022/4 | 9999/4 | 01/10/2022 | 01/01/9999 |
| Cotisation non liée à une personne physique | 243 | Cotisation annuelle destinée à couvrir les coûts du plan de pension complémentaire Provant | Autres (type travailleurs) | 4 | 2023/4 | 9999/4 | 01/10/2023 | 01/01/9999 |
| Cotisation non liée à une personne physique | 246 | Cotisation annuelle destinée à couvrir le solde et cotisations dues conformément au plan de pension complémentaire Ethias Pension Fund APL | Autres (type travailleurs) | 4 | 2023/4 | 9999/4 | 01/10/2023 | 01/01/9999 |
| Cotisation non liée à une personne physique | 249 | Cotisation annuelle destinée à couvrir le solde et cotisations dues conformément au plan de pension complémentaire Provant | Autres (type travailleurs) | 4 | 2023/4 | 9999/4 | 01/10/2023 | 01/01/9999 |
| Cotisation non liée à une personne physique | 802 | Cotisation dans le cadre de l'allocation sociale II pour la police locale | Autres (type travailleurs) | 4 | 2022/1 | 9999/4 | 01/01/2022 | 01/01/9999 |
| Cotisation non liée à une personne physique | 805 | Cotisation de responsabilisation AGR - Allocation de garantie de revenus | Autres (type travailleurs) | 4 | 2020/2 | 9999/4 | 01/04/2020 | 01/01/9999 |
| Cotisation non liée à une personne physique | 806 | Cotisation de solidarité due sur les indemnités de voyage d'amarinage | Autres (type travailleurs) | 4 | 2018/4 | 9999/4 | 01/10/2018 | 01/01/9999 |
| Cotisation non liée à une personne physique | 817 | Cotisation d'égalisation due pour certains travailleurs statutaires et les mandataires locaux | Autres (type travailleurs) | 4 | 2015/1 | 9999/4 | 01/01/2015 | 01/01/9999 |

| Type code travailleur | Code | Libellé | Type travailleur | Présence | Valide à partir du trimestre | Valide jusqu'au trimestre | Date de début de validité | Date de fin de validité |
|---|------|---|----------------------------|----------|------------------------------|---------------------------|---------------------------|-------------------------|
| Cotisation non liée à une personne physique | 851 | Cotisation spéciale due sur les versements effectués par les employeurs pour la constitution d'une pension extra-légale en faveur des membres de leur personnel ou de leurs ayants-droit | Autres (type travailleurs) | 4 | 2003/1 | 2011/3 | 01/01/1900 | 30/09/2011 |
| Cotisation non liée à une personne physique | 861 | Cotisation due sur les participations aux bénéfices | Autres (type travailleurs) | 4 | 2003/1 | 9999/4 | 01/01/1900 | 01/01/9999 |
| Cotisation non liée à une personne physique | 862 | Cotisation de solidarité sur l'usage d'un véhicule de société | Autres (type travailleurs) | 4 | 2005/1 | 9999/4 | 01/01/2005 | 01/01/9999 |
| Cotisation non liée à une personne physique | 864 | Cotisation spéciale due sur les versements effectués par les employeurs pour la constitution d'une pension extra-légale ; versements directs aux ex-travailleurs. | Autres (type travailleurs) | 4 | 2011/4 | 9999/4 | 01/10/2011 | 01/01/9999 |
| Cotisation non liée à une personne physique | 865 | Cotisation spéciale due sur les versements effectués par les employeurs pour la constitution d'une pension extra-légale ; versements dans le cadre d'un plan d'entreprise | Autres (type travailleurs) | 4 | 2011/4 | 9999/4 | 01/10/2011 | 01/01/9999 |
| Cotisation non liée à une personne physique | 866 | Cotisation spéciale due sur les versements effectués par les employeurs pour la constitution d'une pension extra-légale ; versements dans le cadre d'un plan sectoriel | Autres (type travailleurs) | 4 | 2011/4 | 9999/4 | 01/10/2011 | 01/01/9999 |
| Cotisation non liée à une personne physique | 867 | Cotisation spéciale supplémentaire due sur les versements effectués par les employeurs pour la constitution d'une pension extra-légale qui dépassent un montant déterminé | Autres (type travailleurs) | 4 | 2012/4 | 9999/4 | 01/10/2012 | 01/01/9999 |
| Cotisation non liée à une personne physique | 870 | Cotisation due sur le double pécule de vacances des employés et, au sein des administrations provinciales et locales, des contractuels et des stagiaires statutaires avec le régime de vacances du secteur privé, sur le pécule de vacances ou la prime Copernic des contractuels du secteur public fédéral et de la police locale et sur la prime de restructuration des militaires contractuels | Autres (type travailleurs) | 4 | 2003/1 | 9999/4 | 01/01/1900 | 01/01/9999 |
| Cotisation non liée à une personne physique | 875 | Cotisation due sur le pécule de vacances octroyé par une administration provinciale ou locale aux contractuels avec le régime de vacances du secteur public et aux nommés dont la pension n'est pas à charge du Trésor public et ne relève pas du pool des parastataux | Autres (type travailleurs) | 4 | 2022/1 | 9999/4 | 01/01/2022 | 01/01/9999 |

| Type code travailleur | Code | Libellé | Type travailleur | Présence | Valide à partir du trimestre | Valide jusqu'au trimestre | Date de début de validité | Date de fin de validité |
|-----------------------|------|--|---|----------|------------------------------|---------------------------|---------------------------|-------------------------|
| Cotisation ordinaire | 010 | Ouvriers temporaires dans l'horticulture et l'agriculture (employeurs immatriculés sous les catégories 194, 494, 594, 193, 293, 097 et 497) et jusqu'au deuxième trimestre 2007 inclus, ouvriers occasionnels dans l'Horeca (employeurs immatriculés sous les catégories 016, 017, 097 et 497). | Manuels saisonniers | 3 | 2003/1 | 9999/4 | 01/01/1900 | 01/01/9999 |
| Cotisation ordinaire | 011 | Ouvriers de catégorie spéciale à déclarer sur base des rémunérations forfaitaires par des employeurs immatriculés sous les catégories 016, 017, 019, 116, 117, 216, 217 et, depuis le 1er trimestre 2010, 066, 323, 562 et 662 et, jusqu'au 1er trimestre 2007 inclus, 020, 023, 068, 146, 158, 166, 323 ou 562 (cotisation de modération salariale non due) et apprentis de cette catégorie à partir de l'année où ils atteignent 19 ans. A partir du quatrième trimestre 2013 aussi ouvriers de catégorie spéciale à déclarer sur base des rémunérations forfaitaires par des employeurs immatriculés sous les catégories 317, 097 et 497. | Manuels au forfait | 3 | 2003/1 | 9999/4 | 01/01/1900 | 01/01/9999 |
| Cotisation ordinaire | 012 | Travailleur manuel sans modération salariale et apprentis de cette catégorie à partir de l'année où ils atteignent 19 ans : a) Occupés dans un atelier protégé agréé ou dans un 'maatwerkbedrijf' immatriculé sous la catégorie 073, 173, 273 ou 473 ou à partir du premier trimestre 2023 dans un 'maatwerkbedrijf' immatriculé sous la catégorie 373 ou 673. b) Jusqu'au 3ème trimestre 2008 inclus, à déclarer par les employeurs immatriculés sous la catégorie 811 (cotisation de modération salariale due). | Manuels handicapés | 3 | 2003/1 | 9999/4 | 01/01/1900 | 01/01/9999 |
| Cotisation ordinaire | 013 | a) Chauffeurs de taxi affectés au transport de personnes occupés par des employeurs immatriculés sous la catégorie 068 (cotisation de modération salariale non due) et apprentis de cette catégorie à partir de l'année où ils atteignent 19 ans. b) Ouvriers contractuels ne relevant pas du régime des vacances annuelles des salariés occupés par un employeur de la catégorie 040 | Manuels spéciaux | 3 | 2003/1 | 9999/4 | 01/01/1900 | 01/01/9999 |
| Cotisation ordinaire | 014 | Ouvriers de catégorie ordinaire pour qui la cotisation au Fonds Forestier est due par des employeurs immatriculés sous la catégorie 029 et apprentis de cette catégorie à partir de l'année où ils atteignent 19 ans. | Manuels ordinaires autre que les ouvriers | 3 | 2003/1 | 2019/1 | 01/01/1900 | 31/03/2019 |

| Type code travailleur | Code | Libellé | Type travailleur | Présence | Valide à partir du trimestre | Valide jusqu'au trimestre | Date de début de validité | Date de fin de validité |
|-----------------------|------|--|---|----------|------------------------------|---------------------------|---------------------------|-------------------------|
| Cotisation ordinaire | 015 | Ouvriers de catégorie ordinaire et apprentis de cette catégorie à partir de l'année où ils atteignent 19 ans: a) à déclarer sur base des rémunérations proméritées par des employeurs immatriculés sous les catégories 016, 017, 019, 020, 023, 068, 158, 166 ou 562 (cotisation de modération salariale due); b) occasionnels déclarés sur base des rémunérations réelles par des employeurs immatriculés sous les catégories 116 et 117; c) non officiers déclarés par des employeurs immatriculés sous les catégories 105, 205, 305, 405 et 505; d) tous les autres ouvriers non mentionnés ailleurs. | Ouvriers ordinaires | 3 | 2003/1 | 9999/4 | 01/01/1900 | 01/01/9999 |
| Cotisation ordinaire | 016 | Mineur travaillant en surface et apprentis de cette catégorie à partir de l'année où ils atteignent 19 ans. | Mineurs (manuels) | 3 | 2003/1 | 9999/4 | 01/01/1900 | 01/01/9999 |
| Cotisation ordinaire | 017 | Mineur travaillant en sous-sol et apprentis de cette catégorie à partir de l'année où ils atteignent 19 ans. | Mineurs (manuels) | 3 | 2003/1 | 9999/4 | 01/01/1900 | 01/01/9999 |
| Cotisation ordinaire | 019 | Apprentis et assimilés travailleurs manuels à partir de l'année où ils atteignent 19 ans déclarés par des employeurs du secteur public immatriculés sous les catégories 001, 046, 050, 096, 296, 347, 351, 396, 441 et 496 (cotisations Fedris dues) | Manuels apprentis | 3 | 2005/3 | 2019/4 | 01/07/2005 | 31/12/2019 |
| Cotisation ordinaire | 020 | Elèves ouvriers de catégorie spéciale (voir code 010 dans catégories 016, 017, 097 et 497) jusqu'au 31 décembre de l'année où ils atteignent 18 ans. | Manuels Horeca autres que les saisonniers | 3 | 2003/3 | 2007/2 | 01/07/2003 | 30/06/2007 |
| Cotisation ordinaire | 020 | Elèves ouvriers occasionnels de catégorie spéciale (voir code 011 dans catégories 317, 097 et 497) jusqu'au 31 décembre de l'année où ils atteignent 18 ans. | Manuels occasionnels Horeca | 3 | 2013/4 | 9999/4 | 01/10/2013 | 01/01/9999 |
| Cotisation ordinaire | 021 | Travailleurs contractuels - ouvriers engagés dans le secteur public en remplacement de travailleurs contractuels ou statutaires en interruption de carrière selon les dispositions de la loi de redressement du 22 janvier 1985 ou en remplacement de travailleurs qui réduisent leurs prestations de 1/5e avec prime compensatoire dans le cadre de la redistribution du travail dans le secteur public. | Manuels contractuels remplaçants | 3 | 2014/1 | 9999/4 | 01/01/2014 | 01/01/9999 |
| Cotisation ordinaire | 022 | Elèves-ouvriers stagiaires de catégorie spéciale (voir code 011 et code 010 jusqu'au 2ème trimestre 2007 inclus à l'exception des occasionnels ("super extras") de l'Horeca) jusqu'au 31 décembre de l'année où ils atteignent 18 ans. | Autres élèves manuels | 3 | 2003/1 | 9999/4 | 01/01/1900 | 01/01/9999 |

| Type code travailleur | Code | Libellé | Type travailleur | Présence | Valide à partir du trimestre | Valide jusqu'au trimestre | Date de début de validité | Date de fin de validité |
|-----------------------|------|---|------------------------------------|----------|------------------------------|---------------------------|---------------------------|-------------------------|
| Cotisation ordinaire | 024 | Contractuels subventionnés, travailleurs manuels déclarés sur base d'une rémunération réelle (voir code 015 points b) et c)) | Manuels contractuels subventionnés | 3 | 2003/1 | 9999/4 | 01/01/1900 | 01/01/9999 |
| Cotisation ordinaire | 025 | Contractuels subventionnés, travailleurs manuels sans modération salariale occupés dans un atelier protégé ou un 'maatwerkbedrijf' immatriculé sous la catégorie 073, 173, 273 ou 473 ou à partir du premier trimestre 2023 dans un 'maatwerkbedrijf' immatriculé sous la catégorie 373 ou 673. | Manuels contractuels subventionnés | 3 | 2003/1 | 9999/4 | 01/01/1900 | 01/01/9999 |
| Cotisation ordinaire | 026 | Elèves ouvriers et stagiaires de catégorie ordinaire (voir code 014) jusqu'au 31 décembre de l'année où ils atteignent 18 ans. | Autres élèves manuels | 3 | 2003/1 | 2019/1 | 01/01/1900 | 31/03/2019 |
| Cotisation ordinaire | 027 | Jeunes - ouvriers et stagiaires de catégorie ordinaire (voir code 015) jusqu'au 31 décembre de l'année où ils atteignent 18 ans. | Elèves ouvriers ordinaires manuels | 3 | 2003/1 | 9999/4 | 01/01/1900 | 01/01/9999 |
| Cotisation ordinaire | 029 | Contractuels subventionnés, travailleurs manuels déclarés sur base d'une rémunération forfaitaire occupés par les pouvoirs publics et autres établissements, associations et sociétés assimilés | Manuels contractuels subventionnés | 3 | 2003/1 | 9999/4 | 01/01/1900 | 01/01/9999 |
| Cotisation ordinaire | 035 | Apprentis et assimilés travailleurs manuels jusqu'au 31 décembre de l'année où ils atteignent 18 ans. | Manuels apprentis | 3 | 2003/1 | 9999/4 | 01/01/1900 | 01/01/9999 |
| Cotisation ordinaire | 043 | Personnel de maison, travailleurs manuels, déclarés par des employeurs immatriculés sous les catégories 039, 094, 193, 099 et 299. | Manuels spéciaux | 3 | 2010/3 | 9999/4 | 01/07/2010 | 01/01/9999 |
| Cotisation ordinaire | 044 | Personnel de maison, élèves ouvriers (voir code 043) jusqu'au 31 décembre de l'année où ils atteignent 18 ans. | Élèves manuels spéciaux | 3 | 2010/3 | 9999/4 | 01/07/2010 | 01/01/9999 |
| Cotisation ordinaire | 045 | Domestiques déclarés par des employeurs immatriculés sous la catégorie 037 ou 437 | Domestiques (manuels) | 3 | 2003/1 | 9999/4 | 01/01/1900 | 01/01/9999 |
| Cotisation ordinaire | 046 | Artistes et apprentis de cette catégorie à partir de l'année où ils atteignent 19 ans. | Autres travailleurs artistes | 3 | 2003/3 | 9999/4 | 01/07/2003 | 01/01/9999 |
| Cotisation ordinaire | 047 | Artistes - jeunes jusqu'au 31 décembre de l'année où ils atteignent 18 ans. | Elèves artistes | 3 | 2003/3 | 9999/4 | 01/07/2003 | 01/01/9999 |
| Cotisation ordinaire | 050 | Travailleurs manuels occupés dans le cadre d'un flexijob | Travailleurs manuels flexijob | 3 | 2015/4 | 9999/4 | 01/10/2015 | 01/01/9999 |

| Type code travailleur | Code | Libellé | Type travailleur | Présence | Valide à partir du trimestre | Valide jusqu'au trimestre | Date de début de validité | Date de fin de validité |
|-----------------------|------|---|---|----------|------------------------------|---------------------------|---------------------------|-------------------------|
| Cotisation ordinaire | 090 | Travailleurs manuels engagés dans le cadre de l'art. 60 § 7 de la loi organique des CPAS du 8 juillet 1976 | Manuels spéciaux | 3 | 2022/1 | 9999/4 | 01/01/2022 | 01/01/9999 |
| Cotisation ordinaire | 400 | Travailleurs intellectuels engagés dans le cadre de l'art. 60 § 7 de la loi organique des CPAS du 8 juillet 1976 | Intellectuels spéciaux | 3 | 2022/1 | 9999/4 | 01/01/2022 | 01/01/9999 |
| Cotisation ordinaire | 401 | Employés de casino | Intellectuels spéciaux | 3 | 2024/3 | 9999/4 | 01/07/2024 | 01/01/9999 |
| Cotisation ordinaire | 404 | Mandataires locaux non protégés | Autres (type travailleurs) | 3 | 2022/1 | 9999/4 | 01/01/2022 | 01/01/9999 |
| Cotisation ordinaire | 405 | Mandataires locaux protégés | Autres (type travailleurs) | 1 | 2022/1 | 9999/4 | 01/01/2022 | 01/01/9999 |
| Cotisation ordinaire | 406 | Membre d'un parlement fédéral ou régional | Membres du parlement et du gouvernement | 1 | 2019/1 | 9999/4 | 01/01/2019 | 01/01/9999 |
| Cotisation ordinaire | 407 | Membre d'un gouvernement fédéral ou régional | Membres du parlement et du gouvernement | 1 | 2019/1 | 9999/4 | 01/01/2019 | 01/01/9999 |
| Cotisation ordinaire | 439 | Apprentis et assimilés travailleurs intellectuels jusqu'au 31 décembre de l'année où ils atteignent 18 ans. | Intellectuels apprentis | 3 | 2003/1 | 9999/4 | 01/01/1900 | 01/01/9999 |
| Cotisation ordinaire | 450 | Travailleurs intellectuels occupés dans le cadre d'un flexijob | Travailleurs intellectuels flexijob | 3 | 2015/4 | 9999/4 | 01/10/2015 | 01/01/9999 |
| Cotisation ordinaire | 454 | A partir de l'année où ils atteignent 19 ans : Sportifs rémunérés relevant de la Commission paritaire 329. | Intellectuels spéciaux | 3 | 2022/1 | 9999/4 | 01/01/2022 | 01/01/9999 |
| Cotisation ordinaire | 480 | Elèves employés de catégorie spéciale (voir code 490 dans catégories 016, 017, 097 et 497) jusqu'au 31 décembre de l'année où ils atteignent 18 ans. | Intellectuels Horeca | 3 | 2003/3 | 2007/2 | 01/07/2003 | 30/06/2007 |
| Cotisation ordinaire | 481 | Travailleurs contractuels - employés engagés dans le secteur public en remplacement de travailleurs contractuels ou statutaires en interruption de carrière selon les dispositions de la loi de redressement du 22 janvier 1985 ou en remplacement de travailleurs qui réduisent leurs prestations de 1/5e avec prime compensatoire dans le cadre de la redistribution du travail dans le secteur public. | Intellectuels contractuels remplaçants | 3 | 2014/1 | 9999/4 | 01/01/2014 | 01/01/9999 |

| Type code travailleur | Code | Libellé | Type travailleur | Présence | Valide à partir du trimestre | Valide jusqu'au trimestre | Date de début de validité | Date de fin de validité |
|-----------------------|------|---|--|----------|------------------------------|---------------------------|---------------------------|-------------------------|
| Cotisation ordinaire | 484 | Contractuels subventionnés travailleurs intellectuels occupés par les pouvoirs publics et autres établissements, associations et sociétés assimilés | Intellectuels contractuels subventionnés | 3 | 2003/1 | 9999/4 | 01/01/1900 | 01/01/9999 |
| Cotisation ordinaire | 485 | Contractuels subventionnés, travailleurs intellectuels sans modération salariale occupés dans un atelier protégé agréé ou un 'maatwerkbedrijf' immatriculé sous la catégorie 073, 173, 273 ou 473 ou à partir du premier trimestre 2023 dans un 'maatwerkbedrijf' immatriculé sous la catégorie 373 ou 673. | Intellectuels contractuels subventionnés | 3 | 2003/1 | 9999/4 | 01/01/1900 | 01/01/9999 |
| Cotisation ordinaire | 486 | Elèves-employés occasionnels à déclarer sur base de rémunérations forfaitaires par des employeurs immatriculés sous les catégories 216 et 217 et à partir du quatrième trimestre 2013 sous les catégories 317, 097 et 497. | Intellectuels occasionnels Horeca | 3 | 2007/3 | 9999/4 | 01/07/2007 | 01/01/9999 |
| Cotisation ordinaire | 487 | Elèves a) Employés et stagiaires jusqu'au 31 décembre de l'année où ils atteignent 18 ans b) Travailleurs, jusqu'au 31 décembre de l'année au cours de laquelle ils atteignent 18 ans, quelle que soit leur activité, qui ne sont pas couverts par la législation belge du travail, à déclarer par les employeurs avec la catégorie employeur 212 | Intellectuels élèves | 3 | 2003/1 | 9999/4 | 01/01/1900 | 01/01/9999 |
| Cotisation ordinaire | 488 | Bénéficiaires d'une bourse de (post)doctorat octroyée par un employeur cité aux art.3bis ou 15 de l'AR du 28/11/1969 (cotisations Fedris dues). | Intellectuels boursiers | 3 | 2020/2 | 9999/4 | 01/04/2020 | 01/01/9999 |
| Cotisation ordinaire | 489 | Bénéficiaires d'une bourse de (post) doctorat originaires d'un pays hors Espace Economique Européen n'ayant pas de conventions avec la Belgique et ne relevant pas du régime des vacances annuelles du secteur privé | Intellectuels boursiers | 3 | 2023/4 | 9999/4 | 01/10/2023 | 01/01/9999 |
| Cotisation ordinaire | 490 | Employés occasionnels dans l'Horeca (employeurs immatriculés sous les catégories 016, 017, 097 et 497). | Intellectuels Horeca | 3 | 2003/3 | 2007/2 | 01/07/2003 | 30/06/2007 |
| Cotisation ordinaire | 491 | Personnel non administratif et technique des universités libres assujetti à tous les régimes de la sécurité sociale | Intellectuels spéciaux | 3 | 2015/1 | 9999/4 | 01/01/2015 | 01/01/9999 |

| Type code travailleur | Code | Libellé | Type travailleur | Présence | Valide à partir du trimestre | Valide jusqu'au trimestre | Date de début de validité | Date de fin de validité |
|-----------------------|------|--|---|----------|------------------------------|---------------------------|---------------------------|-------------------------|
| Cotisation ordinaire | 492 | Employés sans modération salariale et apprentis de cette catégorie à partir de l'année où ils atteignent 19 ans : a) Occupés dans un atelier protégé agréé ou un 'maatwerkbedrijf' immatriculé sous les catégories 073, 173, 273 ou 473 ou à partir du premier trimestre 2023 dans un 'maatwerkbedrijf' immatriculé sous la catégorie 373 ou 673. b) Jusqu'au 3ème trimestre 2008 inclus, à déclarer par les employeurs immatriculés sous la catégorie 811 (cotisation de modération salariale due). | Intellectuels handicapés | 3 | 2003/1 | 9999/4 | 01/01/1900 | 01/01/9999 |
| Cotisation ordinaire | 493 | Le personnel académique et scientifique des universités immatriculées sous les catégories 175, 396 et, à partir du 1er trimestre 2015, 075. Contractuels ne relevant pas du régime des vacances annuelles des salariés dans les catégories 040 et 075. | Intellectuels spéciaux | 3 | 2003/1 | 9999/4 | 01/01/1900 | 01/01/9999 |
| Cotisation ordinaire | 494 | A partir de l'année où ils atteignent 19 ans : Jusqu'au 4ème trimestre 2021, sportifs rémunérés non redevables de la modération salariale. A partir du 1er trimestre 2022, sportifs rémunérés relevant des Commissions paritaires 223 ou 200 ou du secteur public. | Intellectuels spéciaux | 3 | 2008/1 | 9999/4 | 01/01/2008 | 01/01/9999 |
| Cotisation ordinaire | 495 | Employés et apprentis de cette catégorie à partir de l'année où ils atteignent 19 ans: a) Employés de catégorie ordinaire. b) Sportifs rémunérés, limités à partir du 1er trimestre 2008 aux entraîneurs et arbitres de football, déclarés par des employeurs immatriculés sous les catégories 070 ou 076 c) Employés occasionnels déclarés sur base des rémunérations réelles par des employeurs immatriculés sous les catégories 116 et 117; d) Officiers déclarés par des employeurs immatriculés sous les catégories 105, 205, 305, 405 et 505. e) Travailleurs, quelle que soit leur activité, qui ne sont pas couverts par la législation belge du travail, à déclarer par les employeurs avec la catégorie employeur 212. | Intellectuels ordinaires | 3 | 2003/1 | 9999/4 | 01/01/1900 | 01/01/9999 |
| Cotisation ordinaire | 496 | Employés occasionnels déclarés sur base de rémunérations forfaitaires par des employeurs immatriculés sous les catégories 216 et 217 et à partir du quatrième trimestre 2013 sous les catégories 317, 097 et 497. | Intellectuels occasionnels Horeca | 3 | 2007/3 | 9999/4 | 01/07/2007 | 01/01/9999 |
| Cotisation ordinaire | 497 | Gardiens ou gardiennes d'enfants reconnus | Gardiens ou gardiennes d'enfants reconnus | 3 | 2003/2 | 9999/4 | 01/04/2003 | 01/01/9999 |

| Type code travailleur | Code | Libellé | Type travailleur | Présence | Valide à partir du trimestre | Valide jusqu'au trimestre | Date de début de validité | Date de fin de validité |
|---|------|---|----------------------------|----------|------------------------------|---------------------------|---------------------------|-------------------------|
| Cotisation ordinaire | 498 | Bénéficiaires d'une bourse de (post) doctorat originaires d'un pays hors Espace Economique Européen n'ayant pas de conventions avec la Belgique et relevant du régime des vacances annuelles du secteur privé | Intellectuels boursiers | 3 | 2003/3 | 9999/4 | 01/07/2003 | 01/01/9999 |
| Cotisation ordinaire | 499 | Apprentis et assimilés travailleurs intellectuels à partir de l'année où ils atteignent 19 ans déclarés par des employeurs du secteur public immatriculés sous les catégories 001, 046, 050, 096, 296, 347, 351, 396, 441 et 496 (cotisations Fedris dues). | Intellectuels apprentis | 3 | 2005/3 | 2019/4 | 01/07/2005 | 31/12/2019 |
| Cotisation ordinaire | 671 | Travailleurs engagés après le 31 décembre 1998 et soumis uniquement à l'assurance Soins de Santé et aux allocations familiales | Autres (type travailleurs) | 3 | 2003/1 | 2014/4 | 01/01/1900 | 31/12/2014 |
| Cotisation ordinaire | 673 | Mandataires ou ayant une fonction de staff dans les services publics | Autres (type travailleurs) | 3 | 2003/1 | 9999/4 | 01/01/1900 | 01/01/9999 |
| Cotisation ordinaire | 675 | Travailleurs soumis uniquement à l'assurance Soins de Santé | Autres (type travailleurs) | 3 | 2003/1 | 9999/4 | 01/01/1900 | 01/01/9999 |
| Cotisation ordinaire | 677 | Stagiaires en vue d'une nomination à titre définitif avec le régime de vacances du secteur privé auprès d'une administration provinciale ou locale | Autres (type travailleurs) | 3 | 2022/1 | 9999/4 | 01/01/2022 | 01/01/9999 |
| Cotisation personnelle chômeur avec complément d'entreprise (RCC) ou indemnités complémentaires pour travailleurs âgés (RCIC) | 295 | Cotisation personnelle pour un travailleur en régime de chômage avec complément d'entreprise (RCC) ou avec indemnités complémentaires pour travailleurs âgés (RCIC) après licenciement ou en crédit-temps | Autres (type travailleurs) | 2 | 2010/2 | 9999/4 | 01/04/2010 | 01/01/9999 |
| Cotisation spéciale chômeur avec complément d'entreprise (RCC) | 270 | Cotisation patronale spéciale pour un travailleur dans le régime de chômage avec complément d'entreprise (RCC) - RCC ayant débuté avant le 01/04/2010 ou assimilé | Autres (type travailleurs) | 2 | 2010/2 | 9999/4 | 01/04/2010 | 01/01/9999 |
| Cotisation spéciale chômeur avec complément d'entreprise (RCC) | 271 | Cotisation patronale spéciale réduite pour un travailleur dans le régime de chômage avec complément d'entreprise (RCC) du secteur non marchand - RCC ayant débuté avant le 01/04/2012 ou assimilé | Autres (type travailleurs) | 2 | 2010/2 | 9999/4 | 01/04/2010 | 01/01/9999 |

| Type code travailleur | Code | Libellé | Type travailleur | Présence | Valide à partir du trimestre | Valide jusqu'au trimestre | Date de début de validité | Date de fin de validité |
|--|------|---|----------------------------|----------|------------------------------|---------------------------|---------------------------|-------------------------|
| Cotisation spéciale chômeur avec complément d'entreprise (RCC) | 272 | Cotisation patronale compensatoire pour un travailleur dans le régime de chômage avec complément d'entreprise (RCC) | Autres (type travailleurs) | 2 | 2010/2 | 2015/3 | 01/04/2010 | 30/09/2015 |
| Cotisation spéciale chômeur avec complément d'entreprise (RCC) | 273 | Cotisation patronale spéciale pour un travailleur dans le régime de chômage avec complément d'entreprise (RCC) - RCC ayant débuté entre le 01/04/2010 et le 31/03/2012 ou assimilé | Autres (type travailleurs) | 2 | 2010/2 | 9999/4 | 01/04/2010 | 01/01/9999 |
| Cotisation spéciale chômeur avec complément d'entreprise (RCC) | 274 | Cotisation patronale spéciale réduite pour un travailleur dans le régime de chômage avec complément d'entreprise (RCC) durant une période de reconnaissance comme entreprise en difficulté ou assimilée | Autres (type travailleurs) | 2 | 2010/2 | 9999/4 | 01/04/2010 | 01/01/9999 |
| Cotisation spéciale chômeur avec complément d'entreprise (RCC) | 275 | Cotisation patronale spéciale réduite pour un travailleur dans le régime de chômage avec complément d'entreprise (RCC) durant une période de reconnaissance comme entreprise en restructuration - RCC ayant débuté entre le 01/04/2010 et le 31/03/2012 ou assimilé | Autres (type travailleurs) | 2 | 2010/2 | 9999/4 | 01/04/2010 | 01/01/9999 |
| Cotisation spéciale chômeur avec complément d'entreprise (RCC) | 276 | Cotisation patronale spéciale pour un travailleur dans le régime de chômage avec complément d'entreprise (RCC) - RCC ayant débuté à partir du 01/04/2012 (à l'exception des cas assimilés aux CT 270 ou 273) | Autres (type travailleurs) | 2 | 2012/2 | 9999/4 | 01/04/2012 | 01/01/9999 |
| Cotisation spéciale chômeur avec complément d'entreprise (RCC) | 277 | Cotisation patronale spéciale réduite pour un travailleur dans le régime de chômage avec complément d'entreprise (RCC) du secteur non marchand - RCC ayant débuté à partir du 01/04/2012 (à l'exception des cas assimilés au CT 271) | Autres (type travailleurs) | 2 | 2012/2 | 9999/4 | 01/04/2012 | 01/01/9999 |
| Cotisation spéciale chômeur avec complément d'entreprise (RCC) | 278 | Cotisation patronale spéciale réduite pour un travailleur dans le régime de chômage avec complément d'entreprise (RCC) durant une période de reconnaissance comme entreprise en restructuration - RCC ayant débuté à partir du 01/04/2012 (à l'exception des cas assimilés au CT 275) | Autres (type travailleurs) | 2 | 2012/2 | 9999/4 | 01/04/2012 | 01/01/9999 |
| Cotisation spéciale chômeur avec complément d'entreprise (RCC) | 879 | Travailleur dans le régime de chômage avec complément d'entreprise (RCC) pour lequel une cotisation spéciale est due | Autres (type travailleurs) | 1 | 2003/1 | 9999/4 | 01/01/1900 | 01/01/9999 |

| Type code travailleur | Code | Libellé | Type travailleur | Présence | Valide à partir du trimestre | Valide jusqu'au trimestre | Date de début de validité | Date de fin de validité |
|--|------|--|----------------------------|----------|------------------------------|---------------------------|---------------------------|-------------------------|
| Cotisation spéciale étudiant | 840 | Travailleurs étudiants-ouvriers pour lesquels la cotisation de solidarité pour les étudiants occupés dans le cadre d'un contrat d'occupation d'étudiants est due | Autres (type travailleurs) | 1 | 2003/1 | 9999/4 | 01/01/1900 | 01/01/9999 |
| Cotisation spéciale étudiant | 841 | Travailleurs étudiants-employés pour lesquels la cotisation de solidarité pour les étudiants occupés dans le cadre d'un contrat d'occupation d'étudiants est due | Autres (type travailleurs) | 1 | 2004/3 | 9999/4 | 01/07/2004 | 01/01/9999 |
| Cotisation spéciale indemnités complémentaires | 280 | Cotisation patronale spéciale pour un travailleur dans le régime de chômage avec indemnités complémentaires pour travailleurs âgés (RCIC) après licenciement - RCIC ayant débuté avant le 01/04/2010 ou assimilé | Autres (type travailleurs) | 2 | 2010/2 | 9999/4 | 01/04/2010 | 01/01/9999 |
| Cotisation spéciale indemnités complémentaires | 281 | Cotisation patronale spéciale pour un travailleur dans le régime de chômage avec indemnités complémentaires pour travailleurs âgés (RCIC) après licenciement - RCIC ayant débuté entre le 01/04/2010 et le 31/03/2012 ou assimilé | Autres (type travailleurs) | 2 | 2010/2 | 9999/4 | 01/04/2010 | 01/01/9999 |
| Cotisation spéciale indemnités complémentaires | 282 | Cotisation patronale spéciale réduite pour un travailleur dans le régime de chômage avec indemnités complémentaires pour travailleurs âgés (RCIC) après licenciement dans le secteur non marchand - RCIC ayant débuté entre le 01/04/2010 et le 31/03/2012 ou assimilé | Autres (type travailleurs) | 2 | 2010/2 | 9999/4 | 01/04/2010 | 01/01/9999 |
| Cotisation spéciale indemnités complémentaires | 283 | Cotisation patronale spéciale pour un travailleur dans le régime de chômage avec indemnités complémentaires pour travailleurs âgés (RCIC) après licenciement - RCIC ayant débuté à partir du 01/04/2012 (à l'exception des cas assimilés aux CT 280 ou 281) | Autres (type travailleurs) | 2 | 2012/2 | 9999/4 | 01/04/2012 | 01/01/9999 |
| Cotisation spéciale indemnités complémentaires | 284 | Cotisation patronale spéciale réduite pour un travailleur dans le régime de chômage avec indemnités complémentaires pour travailleurs âgés (RCIC) après licenciement dans le secteur non marchand - RCIC ayant débuté à partir du 01/04/2012 (à l'exception des cas assimilés au CT 282) | Autres (type travailleurs) | 2 | 2012/2 | 9999/4 | 01/04/2012 | 01/01/9999 |
| Cotisation spéciale indemnités complémentaires | 290 | Cotisation patronale spéciale pour un travailleur dans le régime de chômage avec indemnités complémentaires pour travailleurs âgés (RCIC) en crédit-temps | Autres (type travailleurs) | 2 | 2010/2 | 9999/4 | 01/04/2010 | 01/01/9999 |
| Cotisation spéciale indemnités complémentaires | 883 | Travailleurs licenciés pour lesquels une cotisation sur des indemnités complémentaires est due | Autres (type travailleurs) | 3 | 2006/2 | 9999/4 | 01/04/2006 | 01/01/9999 |

| Type code travailleur | Code | Libellé | Type travailleur | Présence | Valide à partir du trimestre | Valide jusqu'au trimestre | Date de début de validité | Date de fin de validité |
|---|------|---|----------------------------|----------|------------------------------|---------------------------|---------------------------|-------------------------|
| Cotisation spéciale indemnités complémentaires | 885 | Travailleurs en interruption de carrière pour lesquels une cotisation sur des indemnités complémentaires est due | Autres (type travailleurs) | 3 | 2006/2 | 9999/4 | 01/04/2006 | 01/01/9999 |
| Cotisation spéciale travailleur statutaire licencié | 876 | Cotisation due pour le personnel statutaire licencié du secteur public et assimilé, dont la relation de travail prend fin et les militaires rendus à la vie civile à déclarer sous la catégorie 134 - Régime assurance maladie - invalidité | Autres (type travailleurs) | 1 | 2003/1 | 9999/4 | 01/01/1900 | 01/01/9999 |
| Cotisation spéciale travailleur statutaire licencié | 877 | Cotisation due pour le personnel statutaire licencié du secteur public et assimilé, dont la relation de travail prend fin et les militaires rendus à la vie civile à déclarer sous la catégorie 134 - Régime chômage | Autres (type travailleurs) | 1 | 2003/1 | 9999/4 | 01/01/1900 | 01/01/9999 |
| Cotisation supplémentaire | 240 | Cotisation bonus dans le cadre du plan de pension complémentaire Prolocus | Autres (type travailleurs) | 2 | 2023/1 | 9999/4 | 01/01/2023 | 01/01/9999 |
| Cotisation supplémentaire | 244 | Cotisation dans le cadre du plan de pension complémentaire Ethias Pension Fund APL | Autres (type travailleurs) | 2 | 2023/1 | 9999/4 | 01/01/2023 | 01/01/9999 |
| Cotisation supplémentaire | 245 | Cotisation bonus dans le cadre du plan de pension complémentaire Ethias Pension Fund APL | Autres (type travailleurs) | 2 | 2023/1 | 9999/4 | 01/01/2023 | 01/01/9999 |
| Cotisation supplémentaire | 247 | Cotisation pour le plan de pension complémentaire Provant | Autres (type travailleurs) | 2 | 2023/1 | 9999/4 | 01/01/2023 | 01/01/9999 |
| Cotisation supplémentaire | 248 | Cotisation bonus dans le cadre du plan de pension complémentaire Provant | Autres (type travailleurs) | 2 | 2023/1 | 9999/4 | 01/01/2023 | 01/01/9999 |
| Cotisation supplémentaire | 253 | Cotisation trimestrielle pour les vacances des travailleurs manuels et assimilés régime secteur privé | Autres (type travailleurs) | 2 | 2024/1 | 9999/4 | 01/01/2024 | 01/01/9999 |
| Cotisation supplémentaire | 254 | Cotisation trimestrielle pour les vacances annuelles des marins (non-officiers) | Autres (type travailleurs) | 2 | 2024/1 | 9999/4 | 01/01/2024 | 01/01/9999 |
| Cotisation supplémentaire | 255 | Cotisation spéciale pour les accidents du travail | Autres (type travailleurs) | 2 | 2024/1 | 9999/4 | 01/01/2024 | 01/01/9999 |
| Cotisation supplémentaire | 256 | Cotisation spéciale pour le Fonds amiante | Autres (type travailleurs) | 2 | 2024/1 | 9999/4 | 01/01/2024 | 01/01/9999 |
| Cotisation supplémentaire | 257 | Cotisation spéciale pour le personnel statutaire du secteur public non local | Autres (type travailleurs) | 2 | 2024/1 | 9999/4 | 01/01/2024 | 01/01/9999 |

| Type code travailleur | Code | Libellé | Type travailleur | Présence | Valide à partir du trimestre | Valide jusqu'au trimestre | Date de début de validité | Date de fin de validité |
|----------------------------------|------------|---|-----------------------------------|----------|------------------------------|---------------------------|---------------------------|-------------------------|
| Cotisation supplémentaire | 260 | Cotisation d'activation | Autres (type travailleurs) | 2 | 2018/1 | 9999/4 | 01/01/2018 | 01/01/9999 |
| Cotisation supplémentaire | 261 | Cotisation d'activation réduite | Autres (type travailleurs) | 2 | 2018/1 | 9999/4 | 01/01/2018 | 01/01/9999 |
| Cotisation supplémentaire | 800 | Cotisation chômage économique | Autres (type travailleurs) | 2 | 2017/1 | 9999/4 | 01/01/2017 | 01/01/9999 |
| Cotisation supplémentaire | 801 | Cotisation spéciale due sur la prime Corona | Autres (type travailleurs) | 5 | 2021/3 | 2021/4 | 01/07/2021 | 31/12/2021 |
| Cotisation supplémentaire | 801 | Cotisation spéciale due sur la prime pouvoir d'achat | Autres (type travailleurs) | 5 | 2023/2 | 2023/4 | 01/04/2023 | 31/12/2023 |
| Cotisation supplémentaire | 803 | Cotisation dans le cadre du plan de pension complémentaire Prolocus | Autres (type travailleurs) | 2 | 2022/1 | 9999/4 | 01/01/2022 | 01/01/9999 |
| Cotisation supplémentaire | 804 | Cotisation spéciale de modération salariale - indexation en centimes | Autres (type travailleurs) | 2 | 2026/2 | 9999/4 | 01/04/2026 | 01/01/9999 |
| Cotisation supplémentaire | 807 | Prime d'accident de travail destinée à Fedris due par les marins dans le secteur de la marine marchande, des travaux de dragage ou du remorquage maritime et par les marins qui effectuent des travaux d'installation et d'entretien en mer (catégories employeurs 105, 205, 305 et 505) | Autres (type travailleurs) | 2 | 2018/1 | 9999/4 | 01/01/2018 | 01/01/9999 |
| Cotisation supplémentaire | 808 | Prime d'accident de travail supplémentaire destinée à Fedris due par les marins dans le secteur de la marine marchande, des travaux de dragage ou du remorquage maritime et par les marins qui effectuent des travaux d'installation et d'entretien en mer (catégories employeurs 105, 205, 305 et 505) en cas de navigation dans une zone de guerre et/ou piratage | Autres (type travailleurs) | 2 | 2018/1 | 9999/4 | 01/01/2018 | 01/01/9999 |
| Cotisation supplémentaire | 809 | Cotisation destinée au Fonds d'indemnisation des travailleurs licenciés en cas de fermeture d'entreprises (F.F.E.), versée par les employeurs du secteur commercial | Autres (type travailleurs) | 2 | 2003/1 | 9999/4 | 01/01/1900 | 01/01/9999 |
| Cotisation supplémentaire | 810 | Cotisation spéciale destinée au Fonds d'indemnisation des travailleurs licenciés en cas de fermeture d'entreprises (F.F.E.) | Autres (type travailleurs) | 2 | 2003/1 | 9999/4 | 01/01/1900 | 01/01/9999 |
| Cotisation supplémentaire | 811 | Cotisation destinée au Fonds d'indemnisation des travailleurs licenciés en cas de fermeture d'entreprises (F.F.E.), versée par les employeurs du secteur non commercial | Autres (type travailleurs) | 2 | 2008/2 | 9999/4 | 01/04/2008 | 01/01/9999 |

| Type code travailleur | Code | Libellé | Type travailleur | Présence | Valide à partir du trimestre | Valide jusqu'au trimestre | Date de début de validité | Date de fin de validité |
|---------------------------|------|---|----------------------------|----------|------------------------------|---------------------------|---------------------------|-------------------------|
| Cotisation supplémentaire | 812 | Cotisation spéciale sur les indemnités de rupture destinée au Fonds de fermeture des entreprises | Autres (type travailleurs) | 2 | 2014/1 | 9999/4 | 01/01/2014 | 01/01/9999 |
| Cotisation supplémentaire | 815 | Cotisation pension du secteur public pour travailleurs statutaires | Autres (type travailleurs) | 2 | 2015/1 | 9999/4 | 01/01/2015 | 01/01/9999 |
| Cotisation supplémentaire | 816 | Cotisation pension du secteur public pour des mandataires ou titulaires d'une fonction de staff dans les services publics | Autres (type travailleurs) | 2 | 2015/1 | 9999/4 | 01/01/2015 | 01/01/9999 |
| Cotisation supplémentaire | 818 | Cotisation pension du secteur public destinée au Fonds de Pension Solidarisé des administrations provinciales et locales. | Autres (type travailleurs) | 2 | 2016/1 | 9999/4 | 01/01/2016 | 01/01/9999 |
| Cotisation supplémentaire | 820 | Cotisation destinée aux Fonds de sécurité d'existence due sur les rémunérations à 108 % des travailleurs manuels (inclus les élèves ouvriers stagiaires et les contractuels subventionnés). Pour les employeurs de l'intérim construction (catégories 224, 226, 244, 254), il s'agit des cotisations destinées au Fonds social pour intérimaires et au Fonds de sécurité d'existence de la construction | Autres (type travailleurs) | 2 | 2003/1 | 9999/4 | 01/01/1900 | 01/01/9999 |
| Cotisation supplémentaire | 825 | Cotisation pour un fonds de pension sectoriel pour ouvriers | Autres (type travailleurs) | 2 | 2004/2 | 9999/4 | 01/04/2004 | 01/01/9999 |
| Cotisation supplémentaire | 826 | Cotisation forfaitaire Fonds de sécurité d'existence pour ouvriers | Autres (type travailleurs) | 2 | 2004/3 | 9999/4 | 01/07/2004 | 01/01/9999 |
| Cotisation supplémentaire | 827 | Cotisation forfaitaire pour un fonds de pension sectoriel pour ouvriers | Autres (type travailleurs) | 2 | 2010/3 | 9999/4 | 01/07/2010 | 01/01/9999 |
| Cotisation supplémentaire | 830 | Cotisation destinée aux Fonds de sécurité d'existence (autres que les Fonds Social C.P.N.A.E. (CP n° 218) jusqu'au 31/03/2015 - C.P.A.E. (CP n° 200) à partir du 01/04/2015 ou du commerce de détail indépendant (CP n° 201) et autre que le « Fonds social du secteur socio-culturel des Communautés française et germanophone » pour les employeurs de la catégorie 076 limités, à partir du 01/09/2013, à ceux qui relèvent de la CP n° 329.02), due sur les rémunérations des travailleurs intellectuels (inclus les élèves employés stagiaires et les contractuels subventionnés). | Autres (type travailleurs) | 2 | 2003/1 | 9999/4 | 01/01/1900 | 01/01/9999 |
| Cotisation supplémentaire | 831 | Cotisation destinée au Fonds Social C.P.N.A.E. (CP n° 218) jusqu'au 31/03/2015 - C.P.A.E. (CP n° 200) à partir du 01/04/2015 due sur les rémunérations des travailleurs intellectuels (inclus les élèves employés stagiaires et les contractuels subventionnés) | Autres (type travailleurs) | 2 | 2003/1 | 9999/4 | 01/01/1900 | 01/01/9999 |

| Type code travailleur | Code | Libellé | Type travailleur | Présence | Valide à partir du trimestre | Valide jusqu'au trimestre | Date de début de validité | Date de fin de validité |
|---------------------------|------|--|----------------------------|----------|------------------------------|---------------------------|---------------------------|-------------------------|
| Cotisation supplémentaire | 832 | Cotisation destinée au Fonds Social du commerce de détail indépendant (CP n° 201) due sur les rémunérations des travailleurs intellectuels (inclus les élèves employés stagiaires et les contractuels subventionnés) | Autres (type travailleurs) | 2 | 2003/1 | 9999/4 | 01/01/1900 | 01/01/9999 |
| Cotisation supplémentaire | 833 | Cotisation destinée au "Fonds social du secteur socio-culturel des Communautés française et germanophone" pour les employeurs de la catégorie 076 ou 046 limités, à partir du 01/09/2013, à ceux qui relèvent de la CP n° 329.02, due sur les rémunérations des travailleurs intellectuels (inclus les élèves employés stagiaires et contractuels subventionnés) | Autres (type travailleurs) | 2 | 2003/1 | 9999/4 | 01/01/1900 | 01/01/9999 |
| Cotisation supplémentaire | 835 | Cotisation pour un Fonds de pension sectoriel pour employés | Autres (type travailleurs) | 2 | 2006/1 | 9999/4 | 01/01/2006 | 01/01/9999 |
| Cotisation supplémentaire | 836 | Cotisation forfaitaire Fonds de sécurité d'existence pour employés | Autres (type travailleurs) | 2 | 2009/3 | 2010/2 | 01/07/2009 | 30/06/2010 |
| Cotisation supplémentaire | 836 | Cotisation forfaitaire Fonds de sécurité d'existence pour employés | Autres (type travailleurs) | 2 | 2012/1 | 9999/4 | 01/01/2012 | 01/01/9999 |
| Cotisation supplémentaire | 837 | Cotisation forfaitaire pour un fonds de pension sectoriel pour employés | Autres (type travailleurs) | 2 | 2010/3 | 9999/4 | 01/07/2010 | 01/01/9999 |
| Cotisation supplémentaire | 845 | Cotisation pour le Service Social Collectif du SFP | Autres (type travailleurs) | 2 | 2022/1 | 9999/4 | 01/01/2022 | 01/01/9999 |
| Cotisation supplémentaire | 846 | Cotisation pour le Service Social de la police | Autres (type travailleurs) | 2 | 2022/1 | 9999/4 | 01/01/2022 | 01/01/9999 |
| Cotisation supplémentaire | 847 | Cotisation pour le Service Social Collectif Flandre | Autres (type travailleurs) | 2 | 2021/1 | 9999/4 | 01/01/2021 | 01/01/9999 |
| Cotisation supplémentaire | 850 | Cotisation en vue de l'octroi et du paiement de la prime syndicale | Autres (type travailleurs) | 2 | 2022/1 | 9999/4 | 01/01/2022 | 01/01/9999 |
| Cotisation supplémentaire | 852 | Cotisation destinée aux mesures en faveur de l'emploi et de la formation | Autres (type travailleurs) | 2 | 2003/1 | 9999/4 | 01/01/1900 | 01/01/9999 |
| Cotisation supplémentaire | 854 | Cotisation destinée aux jeunes bénéficiant d'un parcours d'insertion | Autres (type travailleurs) | 2 | 2003/1 | 2014/4 | 01/01/1900 | 31/12/2014 |
| Cotisation supplémentaire | 855 | Cotisation spéciale à charge des employeurs de code d'importance 3 à 9, pour les travailleurs soumis à la cotisation de modération salariale (A.R. 401) | Autres (type travailleurs) | 2 | 2003/1 | 9999/4 | 01/01/1900 | 01/01/9999 |
| Cotisation supplémentaire | 856 | Cotisation spéciale pour la sécurité sociale (Loi du 30 mars 1994 portant des dispositions sociales) | Autres (type travailleurs) | 2 | 2003/1 | 9999/4 | 01/01/1900 | 01/01/9999 |

| Type code travailleur | Code | Libellé | Type travailleur | Présence | Valide à partir du trimestre | Valide jusqu'au trimestre | Date de début de validité | Date de fin de validité |
|---------------------------|------|---|----------------------------|----------|------------------------------|---------------------------|---------------------------|-------------------------|
| Cotisation supplémentaire | 857 | Cotisation spéciale à charge des employeurs de code d'importance 3 à 9, pour les travailleurs non soumis à la cotisation de modération salariale (A.R. 401) | Autres (type travailleurs) | 2 | 2003/1 | 9999/4 | 01/01/1900 | 01/01/9999 |
| Cotisation supplémentaire | 859 | Cotisation patronale particulière destinée au financement du chômage temporaire et du complément d'ancienneté pour chômeurs âgés | Autres (type travailleurs) | 2 | 2003/1 | 9999/4 | 01/01/1900 | 01/01/9999 |
| Cotisation supplémentaire | 860 | Cotisation de solidarité sur le montant de l'allocation de mobilité | Autres (type travailleurs) | 2 | 2003/1 | 2020/4 | 01/01/1900 | 31/12/2020 |
| Cotisation supplémentaire | 863 | Cotisation de solidarité pour cause de Dimona manquante | Autres (type travailleurs) | 2 | 2009/1 | 9999/4 | 01/01/2009 | 01/01/9999 |
| Cotisation supplémentaire | 868 | Cotisation de solidarité sur un véhicule de société respectueux de l'environnement dans le cadre du budget mobilité | Autres (type travailleurs) | 2 | 2019/1 | 9999/4 | 01/01/2019 | 01/01/9999 |
| Cotisation supplémentaire | 869 | Cotisation spéciale sur le solde du budget mobilité versé en espèces et qui correspond au 3ème pilier | Autres (type travailleurs) | 2 | 2019/1 | 9999/4 | 01/01/2019 | 01/01/9999 |
| Cotisation supplémentaire | 878 | Cotisation due pour les journalistes professionnels reconnus | Autres (type travailleurs) | 2 | 2021/2 | 9999/4 | 01/04/2021 | 01/01/9999 |
| Cotisation supplémentaire | 888 | Cotisation spéciale due sur les avantages non récurrents liés aux résultats | Autres (type travailleurs) | 2 | 2008/1 | 9999/4 | 01/01/2008 | 01/01/9999 |
| Cotisation supplémentaire | 889 | Cotisation de solidarité sur les amendes de circulation remboursées par l'employeur | Autres (type travailleurs) | 2 | 2009/1 | 9999/4 | 01/01/2009 | 01/01/9999 |
| Stagiaires | 848 | Personnes-ouvriers qui effectuent un travail dans le cadre d'une formation pour un travail rémunéré mais ne sont pas assujetties à la sécurité sociale | Autres (type travailleurs) | 1 | 2020/1 | 9999/4 | 01/01/2020 | 01/01/9999 |
| Stagiaires | 849 | Personnes-employés qui effectuent un travail dans le cadre d'une formation pour un travail rémunéré mais ne sont pas assujetties à la sécurité sociale | Autres (type travailleurs) | 1 | 2020/1 | 9999/4 | 01/01/2020 | 01/01/9999 |

Commentaire type code travailleur

- Cotisation ordinaire : correspond aux travailleurs ordinaires (ligne travailleur) et aux cotisations ordinaires (bloc fonctionnel cotisation due pour la ligne travailleur)
- Cotisation spéciale étudiant : correspond aux travailleurs étudiants (ligne travailleur) pour lesquels une cotisation de solidarité pour les étudiants est due (bloc fonctionnel cotisation travailleur étudiant)
- Cotisation spéciale statutaire licencié : correspond aux travailleurs statutaires licenciés (ligne travailleur) pour lesquels une cotisation spéciale est due (bloc fonctionnel cotisation travailleur statutaire licencié)

- Cotisation spéciale chômeur dans un régime de chômage avec complément d'entreprise (RCC) : correspond aux travailleurs prépensionnés (ligne travailleur) pour lesquels une cotisation spéciale RCC est due (bloc fonctionnel cotisation travailleur prépensionné jusqu'au 1/2010 - bloc fonctionnel indemnité complémentaire - cotisation à partir du 2/2010)
- Cotisation FEDRIS : correspond aux travailleurs (ligne travailleur) percevant des indemnités Accident du travail - Maladie professionnelle sur lesquelles une cotisation est due (bloc fonctionnel cotisation due pour la ligne travailleur)
- Cotisation supplémentaire : correspond aux cotisations supplémentaires dues pour des travailleurs ordinaires (bloc fonctionnel cotisation due ligne travailleur)
- Cotisation non liée à une personne physique : correspond aux cotisations non liées aux personnes physiques (bloc fonctionnel cotisation non liée à une personne physique)
- Cotisation spéciale indemnités complémentaires : correspond aux travailleurs (lignes travailleurs) percevant des indemnités complémentaires sur lesquelles des cotisations sont dues (bloc fonctionnel indemnité complémentaire - cotisation)
- Cotisation personnelle chômeur dans un régime de chômage avec complément d'entreprise (RCC) ou avec indemnités complémentaires pour travailleurs âgés (RCIC) : correspond aux travailleurs (lignes travailleurs) percevant des indemnités complémentaires sur lesquelles des cotisations personnelles sont dues (bloc fonctionnel indemnité complémentaire - cotisation)
- Cotisation spéciale travailleur statutaire étranger : correspond aux travailleurs (ligne travailleur) en poste à l'étranger
- Stagiaires : correspond aux personnes effectuant un travail rémunéré mais qui ne sont pas assujetties à la sécurité sociale et ne sont pas déclarées en DmfA

Commentaire présence

1 = uniquement autorisé pour le code travailleur (zone 00037)

2 = uniquement autorisé pour le code travailleur cotisation (zone 00082)

3 = autorisé pour le code travailleur (zone 00037) et le code travailleur cotisation (zone 00082)

4 = uniquement autorisé pour le code travailleur pour une cotisation non liée à une personne physique (zone 00020)

Date de publication:

01/06/2026

L'annexe est modifiée: Vous trouverez le détail des modifications -en gras- dans les documents Word et PDF

Contenu de l'annexe: 



AN2026-1-FR5.pdf



AN2026-1-FR5.docx



AN2026-1-FR5.xlsx



AN2026-1-FR5.txt



AN2026-1-FR5.xml

Information intermédiaire:

| Pays | Code Pays INS | ISO Code | Date de début de validité | Date de fin de validité |
|--------------------------|------------------|----------|------------------------------|----------------------------|
| Abu Dhabi | 269 | | 01/01/1900 | 08/12/1971 |
| Afars et Issas | 380 | | 01/01/1900 | 27/06/1977 |
| Afghanistan | 251 | AF | 01/01/1900 | 31/12/9999 |
| Afrique du Sud (Rép. d') | 325 | ZA | 01/01/1900 | 31/12/9999 |
| Albanie | 101 | AL | 01/01/1900 | 31/12/9999 |
| Algérie | 351 | DZ | 01/01/1900 | 31/12/9999 |
| Allemagne | 134 | | 01/01/1900 | 31/12/1992 |
| Allemagne | 173 | | 01/01/1900 | 23/05/1949 |
| Allemagne (Rép. dém.) | 104 | | 01/01/1900 | 31/12/1992 |
| Allemagne (Rép. dém.) | 170 | | 01/01/1900 | 03/10/1990 |
| Allemagne (Rép. féd.) | 103 | DE | 01/01/1900 | 31/12/9999 |
| Andorre | 102 | AD | 01/01/1900 | 31/12/9999 |
| Angola | 341 | AO | 11/11/1975 | 31/12/9999 |
| Angola | 381 | | 01/01/1900 | 10/11/1975 |
| Anguilla (R.U.) | 490 | AI | 01/01/1900 | 31/12/9999 |
| Antigua-et-Barbuda | 403 | AG | 01/11/1981 | 31/12/9999 |
| Antigua (R.U.) | 491 | | 01/01/1900 | 31/10/1981 |
| Antilles américaines | 483 | | 01/01/1900 | 31/12/9999 |
| Antilles britanniques | 424 | | 01/01/1900 | 31/12/9999 |
| Antilles françaises | 481 | | 01/01/1900 | 31/12/9999 |
| Antilles néerlandaises | 482 | | 01/01/1900 | 31/12/9999 |
| Apatride | 900 | | 01/01/1900 | 31/12/9999 |
| Arabie Saoudite | 252 | SA | 01/01/1900 | 31/12/9999 |
| Archipel des Carolines | 680 | | 01/01/1900 | 03/11/1986 |
| Archipel des Comores | 343 | KM | 06/07/1975 | 31/12/9999 |
| Archipel des Comores | 386 | KM | 01/01/1900 | 06/07/1975 |
| Argentine | 511 | AR | 01/01/1900 | 31/12/9999 |
| Arménie (Rép.) | 249 | AM | 31/12/1991 | 31/12/9999 |
| Australie | 611 | AU | 01/01/1900 | 31/12/9999 |
| Autriche | 105 | AT | 01/01/1900 | 31/12/9999 |

| Pays | Code Pays INS | ISO Code | Date de début de validité | Date de fin de validité |
|------------------------------|------------------|----------|------------------------------|----------------------------|
| Azerbaïdjan (Rép.) | 250 | AZ | 31/12/1991 | 31/12/9999 |
| Bahamas | 425 | BS | 10/07/1973 | 31/12/9999 |
| Bahamas | 484 | BS | 01/01/1900 | 10/07/1973 |
| Bahréïn | 268 | BH | 01/01/1900 | 31/12/9999 |
| Bangladesh | 237 | BD | 01/01/1900 | 31/12/9999 |
| Barbade | 423 | BB | 01/01/1900 | 31/12/9999 |
| Bélarus (Rép.) | 142 | BY | 31/12/1991 | 31/12/9999 |
| Belgique | 150 | BE | 01/01/1900 | 31/12/9999 |
| Belize | 430 | BZ | 21/09/1981 | 31/12/9999 |
| Belize (R.U.) | 489 | | 01/01/1900 | 21/09/1981 |
| Bénin (Rép. pop. du) | 310 | BJ | 01/01/1900 | 31/12/9999 |
| Bermudes | 485 | BM | 01/01/1900 | 31/12/9999 |
| Bhoutan | 223 | BT | 01/01/1900 | 31/12/9999 |
| Birmanie | 232 | | 01/01/1900 | 31/12/9999 |
| Bolivie | 512 | BO | 01/01/1900 | 31/12/9999 |
| Bophutatswana | 397 | | 01/01/1900 | 31/12/9999 |
| Bosnie-Herzégovine (Rép. de) | 149 | BA | 10/04/1992 | 31/12/9999 |
| Botswana | 302 | BW | 01/01/1900 | 31/12/9999 |
| Brésil | 513 | BR | 01/01/1900 | 31/12/9999 |
| Brunei | 224 | BN | 01/01/1900 | 31/12/9999 |
| Bulgarie | 106 | BG | 01/01/1900 | 31/12/9999 |
| Burkina Faso | 308 | BF | 30/11/1984 | 31/12/9999 |
| Burundi | 303 | BI | 01/07/1962 | 31/12/9999 |
| Cabinda | 382 | | 01/01/1900 | 31/12/9999 |
| Caïmanes (R.U.) | 492 | KY | 01/01/1900 | 31/12/9999 |
| Cambodge | 211 | | 01/01/1900 | 31/12/1992 |
| Cambodge (Royaume du) | 216 | KH | 24/09/1993 | 31/12/9999 |
| Cameroun | 304 | CM | 01/01/1900 | 31/12/9999 |
| Canada | 401 | CA | 01/01/1900 | 31/12/9999 |
| Cap Vert Iles du | 339 | CV | 05/07/1975 | 31/12/9999 |

| Pays | Code Pays INS | ISO Code | Date de début de validité | Date de fin de validité |
|---------------------------------|------------------|----------|------------------------------|----------------------------|
| Chili | 514 | CL | 01/01/1900 | 31/12/9999 |
| Chine-Taïwan (Rép. de) | 204 | TW | 01/01/1900 | 31/12/9999 |
| Chine (Hong-Kong SAR) | 230 | HK | 01/07/1997 | 31/12/9999 |
| Chine (Macao SAR) | 231 | MO | 20/12/1999 | 31/12/9999 |
| Chine (Rép. pop. de) | 218 | CN | 01/01/1900 | 31/12/9999 |
| Chypre | 107 | CY | 01/01/1900 | 31/12/9999 |
| Citoyen britannique d'outre-mer | 907 | | 07/05/2011 | 31/12/9999 |
| Citoyen des T.O.M. britanniques | 905 | | 07/05/2011 | 31/12/9999 |
| Colombie | 515 | CO | 01/01/1900 | 31/12/9999 |
| Congo belge | 359 | | 01/01/1900 | 30/06/1960 |
| Congo (Rép. dém.) | 306 | CD | 17/05/1997 | 31/12/9999 |
| Congo (Rép. du) | 362 | | 01/07/1960 | 30/11/1971 |
| Congo (Rép. pop. du) | 307 | CG | 01/01/1900 | 31/12/9999 |
| Cook | 605 | CK | 04/08/1965 | 31/12/9999 |
| Cook (N-Z.) | 687 | CK | 01/01/1900 | 04/08/1965 |
| Corée du Nord (Rép. de) | 219 | KP | 01/01/1900 | 31/12/9999 |
| Corée du Sud (Rép. de) | 206 | KR | 01/01/1900 | 31/12/9999 |
| Costa Rica | 411 | CR | 01/01/1900 | 31/12/9999 |
| Côte d'Ivoire | 309 | CI | 01/01/1900 | 31/12/9999 |
| Croatie (Rép. de) | 146 | HR | 15/01/1992 | 31/12/9999 |
| Cuba | 412 | CU | 01/01/1900 | 31/12/9999 |
| d'origine afghane | 822 | | 01/01/1900 | 31/12/9999 |
| d'origine albanaise | 751 | | 01/01/1900 | 31/12/9999 |
| d'origine algérienne | 813 | | 01/01/1900 | 31/12/9999 |
| d'origine allemande | 752 | | 01/01/1900 | 31/12/9999 |
| d'origine angolaise | 795 | | 01/01/1900 | 31/12/9999 |
| d'origine argentine | 748 | | 01/01/1900 | 31/12/9999 |
| d'origine arménienne | 781 | | 01/01/1900 | 31/12/9999 |
| d'origine autrichienne | 753 | | 01/01/1900 | 31/12/9999 |
| d'origine azerbaïdjanaise | 855 | | 01/01/1900 | 31/12/9999 |

| Pays | Code Pays INS | ISO Code | Date de début de validité | Date de fin de validité |
|----------------------------------|------------------|----------|------------------------------|----------------------------|
| d'origine bahreïnienne | 868 | | 01/01/1900 | 31/12/9999 |
| d'origine bangladaisienne | 837 | | 01/01/1900 | 31/12/9999 |
| d'origine béninoise | 840 | | 01/01/1900 | 31/12/9999 |
| d'origine bhoutanaise | 864 | | 01/01/1900 | 31/12/9999 |
| d'origine biélorusse | 863 | | 01/01/1900 | 31/12/9999 |
| d'origine birmane | 826 | | 01/01/1900 | 31/12/9999 |
| d'origine bolivienne | 804 | | 01/01/1900 | 31/12/9999 |
| d'origine bosniaque | 853 | | 01/01/1900 | 31/12/9999 |
| d'origine brésilienne | 797 | | 01/01/1900 | 31/12/9999 |
| d'origine bulgare | 754 | | 01/01/1900 | 31/12/9999 |
| d'origine burundaise | 791 | | 01/01/1900 | 31/12/9999 |
| d'origine cambodgienne | 750 | | 01/01/1900 | 31/12/9999 |
| d'origine camerounaise | 838 | | 01/01/1900 | 31/12/9999 |
| d'origine capverdienne | 830 | | 01/01/1900 | 31/12/9999 |
| d'origine centrafricaine | 862 | | 01/01/1900 | 31/12/9999 |
| d'origine chilienne | 749 | | 01/01/1900 | 31/12/9999 |
| d'origine chinoise | 782 | | 01/01/1900 | 31/12/9999 |
| d'origine colombienne | 816 | | 01/01/1900 | 31/12/9999 |
| d'origine congolaise | 859 | | 01/01/1900 | 31/12/9999 |
| d'origine congolaise Brazzaville | 780 | | 01/01/1900 | 31/12/9999 |
| d'origine coréenne | 808 | | 01/01/1900 | 31/12/9999 |
| d'origine croate | 755 | | 01/01/1900 | 31/12/9999 |
| d'origine cubaine | 783 | | 01/01/1900 | 31/12/9999 |
| d'origine d'afrique du Sud | 818 | | 01/01/1900 | 31/12/9999 |
| d'origine de Côte d'Ivoire | 851 | | 01/01/1900 | 31/12/9999 |
| d'origine djiboutienne | 871 | | 01/01/1900 | 31/12/9999 |
| d'origine dominicaine | 747 | | 01/01/1900 | 31/12/9999 |
| d'origine du Burkina Faso | 846 | | 01/01/1900 | 31/12/9999 |
| d'origine du Sierra Leone | 844 | | 01/01/1900 | 31/12/9999 |
| d'origine égyptienne | 784 | | 01/01/1900 | 31/12/9999 |

| Pays | Code Pays INS | ISO Code | Date de début de validité | Date de fin de validité |
|----------------------------|------------------|----------|------------------------------|----------------------------|
| d'origine équato-guinéenne | 888 | | 01/01/1900 | 31/12/9999 |
| d'origine équatorienne | 836 | | 01/01/1900 | 31/12/9999 |
| d'origine érythréenne | 873 | | 01/01/1900 | 31/12/9999 |
| d'origine espagnole | 757 | | 01/01/1900 | 31/12/9999 |
| d'origine estonienne | 758 | | 01/01/1900 | 31/12/9999 |
| d'origine éthiopienne | 800 | | 01/01/1900 | 31/12/9999 |
| d'origine finlandaise | 759 | | 01/01/1900 | 31/12/9999 |
| d'origine française | 809 | | 01/01/1900 | 31/12/9999 |
| d'origine Gabonaise | 845 | | 01/01/1900 | 31/12/9999 |
| d'origine gambienne | 884 | | 01/01/1900 | 31/12/9999 |
| d'origine géorgienne | 760 | | 01/01/1900 | 31/12/9999 |
| d'origine ghanéenne | 815 | | 01/01/1900 | 31/12/9999 |
| d'origine grecque | 761 | | 01/01/1900 | 31/12/9999 |
| d'origine guatémaltèque | 829 | | 01/01/1900 | 31/12/9999 |
| d'origine guinéenne | 802 | | 01/01/1900 | 31/12/9999 |
| d'origine guyanaise | 805 | | 01/01/1900 | 31/12/9999 |
| d'origine haïtienne | 793 | | 01/01/1900 | 31/12/9999 |
| d'origine hondurienne | 894 | | 01/01/1900 | 31/12/9999 |
| d'origine hongroise | 762 | | 01/01/1900 | 31/12/9999 |
| d'origine indienne | 832 | | 01/01/1900 | 31/12/9999 |
| d'origine indonésienne | 801 | | 01/01/1900 | 31/12/9999 |
| d'origine irakienne | 785 | | 01/01/1900 | 31/12/9999 |
| d'origine iranienne | 819 | | 01/01/1900 | 31/12/9999 |
| d'origine israélienne | 814 | | 01/01/1900 | 31/12/9999 |
| d'origine italienne | 763 | | 01/01/1900 | 31/12/9999 |
| d'origine jamaïcaine | 895 | | 01/01/1900 | 31/12/9999 |
| d'origine jordanienne | 798 | | 01/01/1900 | 31/12/9999 |
| d'origine kazakh | 866 | | 01/01/1900 | 31/12/9999 |
| d'origine kenyane | 857 | | 01/01/1900 | 31/12/9999 |
| d'origine khmer | 806 | | 01/01/1900 | 31/12/9999 |

| Pays | Code Pays INS | ISO Code | Date de début de validité | Date de fin de validité |
|--------------------------|------------------|----------|------------------------------|----------------------------|
| d'origine kirghize | 872 | | 01/01/1900 | 31/12/9999 |
| d'origine kosovare | 875 | | 01/01/1900 | 31/12/9999 |
| d'origine koweïtienne | 867 | | 01/01/1900 | 31/12/9999 |
| d'origine laotienne | 803 | | 01/01/1900 | 31/12/9999 |
| d'origine lettonienne | 764 | | 01/01/1900 | 31/12/9999 |
| d'origine libanaise | 786 | | 01/01/1900 | 31/12/9999 |
| d'origine libérienne | 849 | | 01/01/1900 | 31/12/9999 |
| d'origine libyenne | 831 | | 01/01/1900 | 31/12/9999 |
| d'origine lithuanienne | 765 | | 01/01/1900 | 31/12/9999 |
| d'origine macédonienne | 792 | | 01/01/1900 | 31/12/9999 |
| d'origine malagassy | 827 | | 01/01/1900 | 31/12/9999 |
| d'origine Malaisienne | 833 | | 01/01/1900 | 31/12/9999 |
| d'origine Malienne | 861 | | 01/01/1900 | 31/12/9999 |
| d'origine marocaine | 796 | | 01/01/1900 | 31/12/9999 |
| d'origine mauricienne | 886 | | 01/01/1900 | 31/12/9999 |
| d'origine mauritanienne | 848 | | 01/01/1900 | 31/12/9999 |
| d'origine mexicaine | 896 | | 01/01/1900 | 31/12/9999 |
| d'origine Moldave | 858 | | 01/01/1900 | 31/12/9999 |
| d'origine mongolienne | 876 | | 01/01/1900 | 31/12/9999 |
| d'origine monténégrine | 744 | | 01/01/1900 | 31/12/9999 |
| d'origine mozambique | 825 | | 01/01/1900 | 31/12/9999 |
| d'origine namibienne | 828 | | 01/01/1900 | 31/12/9999 |
| d'origine Népalaise | 850 | | 01/01/1900 | 31/12/9999 |
| d'origine nicaraguayenne | 843 | | 01/01/1900 | 31/12/9999 |
| d'origine nigériane | 794 | | 01/01/1900 | 31/12/9999 |
| d'origine nigérienne | 852 | | 01/01/1900 | 31/12/9999 |
| d'origine omanaise | 879 | | 01/01/1900 | 31/12/9999 |
| d'origine ougandaise | 776 | | 01/01/1900 | 31/12/9999 |
| d'origine ouzbeks | 854 | | 01/01/1900 | 31/12/9999 |
| d'origine pakistanaise | 777 | | 01/01/1900 | 31/12/9999 |

| Pays | Code Pays INS | ISO Code | Date de début de validité | Date de fin de validité |
|--------------------------|------------------|----------|------------------------------|----------------------------|
| d'origine palestinienne | 787 | | 01/01/1900 | 31/12/9999 |
| d'origine palestinienne | 902 | | 01/01/1900 | 31/12/9999 |
| d'origine panaméenne | 841 | | 01/01/1900 | 31/12/9999 |
| d'origine paraguayenne | 811 | | 01/01/1900 | 31/12/9999 |
| d'origine péruvienne | 810 | | 01/01/1900 | 31/12/9999 |
| d'origine philippines | 835 | | 01/01/1900 | 31/12/9999 |
| d'origine polonaise | 766 | | 01/01/1900 | 31/12/9999 |
| d'origine portugaise | 767 | | 01/01/1900 | 31/12/9999 |
| d'origine qatarie | 880 | | 01/01/1900 | 31/12/9999 |
| d'origine roumaine | 768 | | 01/01/1900 | 31/12/9999 |
| d'origine russe | 769 | | 01/01/1900 | 31/12/9999 |
| d'origine rwandaise | 775 | | 01/01/1900 | 31/12/9999 |
| d'origine salvadorienne | 820 | | 01/01/1900 | 31/12/9999 |
| d'origine santoméenne | 890 | | 01/01/1900 | 31/12/9999 |
| d'origine saoudienne | 817 | | 01/01/1900 | 31/12/9999 |
| d'origine sénégalaise | 856 | | 01/01/1900 | 31/12/9999 |
| d'origine sénégalaise | 892 | | 01/01/1900 | 31/12/9999 |
| d'origine serbe | 770 | | 31/12/1992 | 31/12/9999 |
| d'origine Slovène | 860 | | 01/01/1900 | 31/12/9999 |
| d'origine somalienne | 821 | | 01/01/1900 | 31/12/9999 |
| d'origine soudanaise | 824 | | 01/01/1900 | 31/12/9999 |
| d'origine srilankaise | 839 | | 01/01/1900 | 31/12/9999 |
| d'origine sud-soudanaise | 893 | | 01/01/1900 | 31/12/9999 |
| d'origine swazie | 891 | | 01/01/1900 | 31/12/9999 |
| d'origine syrienne | 788 | | 01/01/1900 | 31/12/9999 |
| d'origine tadjike | 877 | | 01/01/1900 | 31/12/9999 |
| d'origine tanzanienne | 812 | | 01/01/1900 | 31/12/9999 |
| d'origine tchadienne | 823 | | 01/01/1900 | 31/12/9999 |
| d'origine tchèque | 771 | | 01/01/1900 | 31/12/9999 |
| d'origine thaïlandaise | 834 | | 01/01/1900 | 31/12/9999 |

| Pays | Code Pays INS | ISO Code | Date de début de validité | Date de fin de validité |
|----------------------------------|------------------|-----------|------------------------------|----------------------------|
| d'origine tibétaine | 842 | | 01/01/1900 | 31/12/9999 |
| d'origine timoraise | 883 | | 01/01/1900 | 31/12/9999 |
| d'origine togolaise | 847 | | 01/01/1900 | 31/12/9999 |
| d'origine tunisienne | 745 | | 01/01/1900 | 31/12/9999 |
| d'origine turkmène | 878 | | 01/01/1900 | 31/12/9999 |
| d'origine turque | 789 | | 01/01/1900 | 31/12/9999 |
| d'origine ukrainienne | 772 | | 01/01/1900 | 31/12/9999 |
| d'origine uruguayenne | 746 | | 01/01/1900 | 31/12/9999 |
| d'origine U.R.S.S. | 773 | | 01/01/1900 | 27/12/1991 |
| d'origine vénézuélienne | 897 | | 01/01/1900 | 31/12/9999 |
| d'origine vietnamienne | 778 | | 01/01/1900 | 31/12/9999 |
| d'origine ville libre de Dantzig | 756 | | 01/01/1900 | 31/12/1992 |
| d'origine yéménite | 790 | | 01/01/1900 | 31/12/9999 |
| d'origine yéménite | 882 | | 01/01/1900 | 31/12/9999 |
| d'origine yougoslave | 774 | | 01/01/1900 | 24/05/1995 |
| d'origine zaïroise | 779 | | 01/01/1900 | 31/12/9999 |
| d'origine zambienne | 887 | | 01/01/1900 | 31/12/9999 |
| d'origine zimbabwéenne | 889 | | 01/01/1900 | 31/12/9999 |
| Danemark | 108 | DK | 01/01/1900 | 31/12/9999 |
| Dominicaine (Rép.) | 420 | DO | 01/01/1900 | 31/12/9999 |
| Dominique (République) | 427 | DM | 01/01/1900 | 31/12/9999 |
| El Salvador | 421 | SV | 01/01/1900 | 31/12/9999 |
| Emirats arabes unis | 260 | AE | 01/01/1900 | 31/12/9999 |
| En mer | 995 | | 01/01/1900 | 31/12/9999 |
| Equateur | 516 | EC | 01/01/1900 | 31/12/9999 |
| Erythrée | 349 | ER | 24/05/1993 | 31/12/9999 |
| Espagne | 109 | ES | 01/01/1900 | 31/12/9999 |
| Estonie | 136 | EE | 01/01/1900 | 31/12/9999 |
| Eswatini | 366 | SZ | 19/04/2018 | 31/12/9999 |
| Etats-Unis d'Amérique | 402 | US | 01/01/1900 | 31/12/9999 |

| Pays | Code Pays INS | ISO Code | Date de début de validité | Date de fin de validité |
|----------------------|------------------|----------|------------------------------|----------------------------|
| Ethiopie | 311 | ET | 01/01/1900 | 31/12/9999 |
| Fernando Poo | 392 | | 01/01/1900 | 15/12/1963 |
| Fidji | 617 | FJ | 10/10/1970 | 31/12/9999 |
| Finlande | 110 | FI | 01/01/1900 | 31/12/9999 |
| France | 111 | FR | 01/01/1900 | 31/12/9999 |
| Gabon | 312 | GA | 01/01/1900 | 31/12/9999 |
| Gambie | 313 | GM | 01/01/1900 | 31/12/9999 |
| Géorgie (Rép.) | 253 | GE | 09/04/1991 | 31/12/9999 |
| Ghana | 314 | GH | 01/01/1900 | 31/12/9999 |
| Gibraltar | 180 | GI | 01/01/1900 | 31/12/9999 |
| Grèce | 114 | GR | 01/01/1900 | 31/12/9999 |
| Grenade | 426 | GD | 01/01/1900 | 31/12/9999 |
| Groenland (D.K.) | 498 | GL | 01/01/1900 | 31/12/9999 |
| Guadeloupe (F.) | 496 | GP | 01/01/1900 | 31/12/9999 |
| Guam | 681 | GU | 01/01/1900 | 31/12/9999 |
| Guatémala | 413 | GT | 01/01/1900 | 31/12/9999 |
| Guinée | 315 | GN | 01/01/1900 | 31/12/9999 |
| Guinée-Bissau | 338 | GW | 10/09/1974 | 31/12/9999 |
| Guinée équatoriale | 337 | GQ | 01/01/1900 | 31/12/9999 |
| Guinée portugaise | 391 | | 01/01/1900 | 10/09/1974 |
| Guyane | 521 | GY | 01/01/1900 | 31/12/9999 |
| Guyane Française | 581 | GF | 01/01/1900 | 31/12/9999 |
| Guyane hollandaise | 583 | | 01/01/1900 | 25/11/1975 |
| Haïti | 419 | HT | 01/01/1900 | 31/12/9999 |
| Haute-Volta | 316 | | 01/01/1900 | 29/11/1984 |
| Hawaï | 682 | | 01/01/1900 | 31/12/9999 |
| Honduras | 414 | HN | 01/01/1900 | 31/12/9999 |
| Honduras britannique | 582 | | 01/01/1900 | 21/09/1981 |
| Hong-Kong | 234 | HK | 01/01/1900 | 31/12/9999 |
| Hong Kong (R.U.) | 280 | | 01/01/1900 | 30/06/1997 |

| Pays | Code Pays INS | ISO Code | Date de début de validité | Date de fin de validité |
|---|------------------|----------|------------------------------|----------------------------|
| Hongrie | 115 | HU | 01/01/1900 | 31/12/9999 |
| Hongrie (République) | 138 | | 23/10/1989 | 31/12/1992 |
| Ile de Dominica | 480 | | 01/01/1900 | 31/12/9999 |
| Ile de Santhomé | 393 | | 01/01/1900 | 31/12/9999 |
| Iles Canaries (E.) | 398 | | 01/01/1900 | 31/12/9999 |
| Iles du Cap Vert | 385 | CV | 01/01/1900 | 05/07/1975 |
| Iles Falkland | 580 | FK | 01/01/1900 | 31/12/9999 |
| Iles Marshall (République des) | 603 | MH | 21/10/1986 | 31/12/9999 |
| Iles Salomon | 623 | SB | 07/07/1978 | 31/12/9999 |
| Iles Turks et Caicos | 488 | TC | 01/01/1900 | 31/12/9999 |
| Iles Vierges | 486 | | 01/01/1900 | 31/12/9999 |
| Iles Vierges américaines (Etats-Unis) | 478 | VI | 01/01/1900 | 31/12/9999 |
| Iles Vierges britanniques (Royaume-Uni) | 479 | VG | 01/01/1900 | 31/12/9999 |
| Iles vierges des Etats-Unis | 486 | | 01/01/1900 | 31/12/2007 |
| Inconnu | 999 | | 01/01/1900 | 31/12/9999 |
| Inde | 207 | IN | 01/01/1900 | 31/12/9999 |
| Indéterminé | 711 | | 01/01/1900 | 31/12/9999 |
| Indonésie | 208 | ID | 01/01/1900 | 31/12/9999 |
| Irak | 254 | IQ | 01/01/1900 | 31/12/9999 |
| Iran | 233 | | 01/01/1900 | 31/03/1979 |
| Iran | 255 | IR | 01/04/1979 | 31/12/9999 |
| Irlande | 116 | IE | 01/01/1900 | 31/12/9999 |
| Islande | 117 | IS | 01/01/1900 | 31/12/9999 |
| Israël | 256 | IL | 01/01/1900 | 31/12/9999 |
| Italie | 128 | IT | 01/01/1900 | 31/12/9999 |
| Jamaïque | 415 | JM | 01/01/1900 | 31/12/9999 |
| Japon | 209 | JP | 01/01/1900 | 31/12/9999 |
| Jérusalem | 272 | | 29/08/2011 | 31/12/9999 |
| Jordanie | 257 | JO | 01/01/1900 | 31/12/9999 |
| Kazakhstan (Rép.) | 225 | KZ | 31/12/1991 | 31/12/9999 |

| Pays | Code Pays INS | ISO Code | Date de début de validité | Date de fin de validité |
|-----------------------------------|------------------|----------|------------------------------|----------------------------|
| Kenya | 336 | KE | 01/01/1900 | 31/12/9999 |
| Kirghizie (Rep.) | 226 | KG | 20/01/1992 | 31/12/9999 |
| Kiribati | 622 | KI | 17/07/1979 | 31/12/9999 |
| Kitts and Nevis (R.U.) | 494 | | 01/01/1900 | 19/09/1983 |
| Kosovo | 153 | | 24/02/2008 | 31/12/9999 |
| Koweït Principauté de | 264 | KW | 01/01/1900 | 31/12/9999 |
| Laos | 210 | LA | 01/01/1900 | 31/12/9999 |
| Lesotho | 301 | LS | 01/01/1900 | 31/12/9999 |
| Lettonie | 135 | LV | 01/01/1900 | 31/12/9999 |
| Liban | 258 | LB | 01/01/1900 | 31/12/9999 |
| Libéria | 318 | LR | 01/01/1900 | 31/12/9999 |
| Libye | 353 | LY | 01/01/1900 | 31/12/9999 |
| Liechtenstein | 118 | LI | 01/01/1900 | 31/12/9999 |
| Lituanie | 137 | LT | 01/01/1900 | 31/12/9999 |
| Luxembourg (Grand-Duché) | 113 | LU | 01/01/1900 | 31/12/9999 |
| Macao | 281 | | 01/01/1900 | 19/12/1999 |
| Macédoine du Nord | 154 | MK | 12/02/2019 | 31/12/9999 |
| Macédoine (Ex-Rép. yougoslave de) | 148 | | 09/04/1993 | 11/02/2019 |
| Madère (P.) | 399 | | 01/01/1900 | 31/12/9999 |
| Malaisie | 212 | MY | 01/01/1900 | 31/12/9999 |
| Malawi | 358 | MW | 01/01/1900 | 31/12/9999 |
| Maldives | 222 | MV | 01/01/1900 | 31/12/9999 |
| Mali | 319 | ML | 01/01/1900 | 31/12/9999 |
| Malte | 119 | MT | 01/01/1900 | 31/12/9999 |
| Maroc | 354 | MA | 01/01/1900 | 31/12/9999 |
| Martinique (F.) | 497 | MQ | 01/01/1900 | 31/12/9999 |
| Maurice Ile | 317 | MU | 01/01/1900 | 31/12/9999 |
| Mauritanie Rép. Islamique de | 355 | MR | 01/01/1900 | 31/12/9999 |
| Mexique | 416 | MX | 01/01/1900 | 31/12/9999 |
| Micronesia | 602 | FM | 03/11/1986 | 31/12/9999 |

| Pays | Code Pays INS | ISO Code | Date de début de validité | Date de fin de validité |
|------------------------------------|------------------|----------|------------------------------|----------------------------|
| Moldavie (Rép.) | 144 | MD | 31/12/1991 | 31/12/9999 |
| Monaco (Principauté) | 120 | MC | 01/01/1900 | 31/12/9999 |
| Mongolie (Rép. pop. de) | 221 | MN | 01/01/1900 | 31/12/9999 |
| Monténégro | 151 | ME | 23/06/2006 | 31/12/9999 |
| Montserrat (R.U.) | 493 | MS | 01/01/1900 | 31/12/9999 |
| Mozambique | 340 | MZ | 25/06/1975 | 31/12/9999 |
| Mozambique | 383 | MZ | 01/01/1900 | 25/06/1975 |
| Myanmar (Union de) | 201 | MM | 01/01/1900 | 31/12/9999 |
| Namibie | 384 | NA | 01/01/1900 | 31/12/9999 |
| Nauru | 615 | NR | 31/01/1968 | 31/12/9999 |
| Népal | 213 | NP | 01/01/1900 | 31/12/9999 |
| Ngwane (Royaume du Swaziland) | 331 | | 01/01/1900 | 18/04/2018 |
| Nicaragua | 417 | NI | 01/01/1900 | 31/12/9999 |
| Niger | 321 | NE | 01/01/1900 | 31/12/9999 |
| Nigéria (Rép. Fédér.) | 322 | NG | 01/01/1900 | 31/12/9999 |
| Niue | 604 | NU | 19/10/1974 | 31/12/9999 |
| Niue-ile (N-Z.) | 685 | NU | 01/01/1900 | 19/10/1974 |
| Norvège | 121 | NO | 01/01/1900 | 31/12/9999 |
| Nouvelle-Calédonie | 683 | NC | 01/01/1900 | 31/12/9999 |
| Nouvelle-Zélande | 613 | NZ | 01/01/1900 | 31/12/9999 |
| Nouvelles-Hébrides | 618 | | 01/01/1900 | 30/07/1980 |
| ONU indéterminé | 741 | | 01/01/1900 | 31/12/9999 |
| originaire d'Abu Dhabi | 881 | | 01/01/1900 | 31/12/9999 |
| originaire de Guinée-Bissau | 869 | | 01/01/1900 | 31/12/9999 |
| originaire de Haute-Volta | 885 | | 01/01/1900 | 31/12/9999 |
| originaire de Myanmar | 870 | | 01/01/1900 | 31/12/9999 |
| originaire de Serbie et Monténégro | 874 | | 01/01/1900 | 31/12/9999 |
| originaire des Emirats Arabes Unis | 865 | | 01/01/1900 | 31/12/9999 |
| OTAN | 721 | | 01/01/1900 | 31/12/9999 |
| Ouganda | 323 | UG | 01/01/1900 | 31/12/9999 |

| Pays | Code Pays INS | ISO Code | Date de début de validité | Date de fin de validité |
|------------------------------------|------------------|----------|------------------------------|----------------------------|
| Ouzbékistan (Rép.) | 227 | UZ | 31/12/1991 | 31/12/9999 |
| Pacifique Iles du | 620 | | 01/01/1900 | 31/12/9999 |
| Pakistan | 259 | PK | 01/01/1900 | 31/12/9999 |
| Palau | 679 | PW | 01/09/1994 | 31/12/9999 |
| Palestine | 283 | | 01/01/1900 | 03/01/2001 |
| Palestine (État de) | 271 | PS | 04/01/2001 | 31/12/9999 |
| Panama | 418 | PA | 01/01/1900 | 31/12/9999 |
| Papouasie-Nouvelle-Guinée | 619 | PG | 16/09/1975 | 31/12/9999 |
| Paraguay | 517 | PY | 01/01/1900 | 31/12/9999 |
| Pas encore définitivement établie | 901 | | 01/01/1900 | 31/12/9999 |
| Pays-Bas | 129 | NL | 01/01/1900 | 31/12/9999 |
| Pérou | 518 | PE | 01/01/1900 | 31/12/9999 |
| Philippines | 214 | PH | 01/01/1900 | 31/12/9999 |
| Pitcairn (terr. dép. du R.U.) | 692 | PN | 01/01/1900 | 31/12/9999 |
| Pologne (République) | 139 | | 29/12/1989 | 31/12/1992 |
| Pologne (Rép.) | 122 | PL | 01/01/1900 | 31/12/9999 |
| Polynésie | 684 | PF | 01/01/1900 | 31/12/9999 |
| Porto-Rico (Ile de) | 487 | PR | 01/01/1900 | 31/12/9999 |
| Portugal | 123 | PT | 01/01/1900 | 31/12/9999 |
| Qatar | 267 | QA | 01/01/1900 | 31/12/9999 |
| Rayé pour l'étranger | 992 | | 01/01/1900 | 31/12/9999 |
| Réfugié | 700 | | 01/01/1900 | 31/12/9999 |
| Réfugié ONU | 730 | | 01/01/1900 | 31/12/9999 |
| Réfugié reconnu d'origine apatride | 705 | | 01/01/1900 | 31/12/9999 |
| Réfugié reconnu dans un autre pays | 710 | | 01/01/1900 | 31/12/9999 |
| République Centrafricaine | 305 | CF | 01/01/1900 | 31/12/9999 |
| République de Djibouti | 345 | DJ | 27/06/1977 | 31/12/9999 |
| République de Sainte Lucie | 428 | LC | 01/01/1900 | 31/12/9999 |
| République Slovaque | 141 | SK | 01/01/1993 | 31/12/9999 |
| République socialiste du Vietnam | 220 | VN | 04/07/1976 | 31/12/9999 |

| Pays | Code Pays INS | ISO Code | Date de début de validité | Date de fin de validité |
|---------------------------------------|------------------|----------|------------------------------|----------------------------|
| République Tchèque | 140 | CZ | 01/01/1993 | 31/12/9999 |
| Rép. Arabe d'Egypte | 352 | EG | 01/01/1900 | 31/12/9999 |
| Rép. démocr. de Madagascar | 324 | MG | 01/01/1900 | 31/12/9999 |
| Rép. Khmer du Cambodge | 202 | | 01/01/1900 | 23/09/1993 |
| Ressortissant britannique (outre-mer) | 909 | | 07/05/2011 | 31/12/9999 |
| Réunion | 387 | RE | 01/01/1900 | 31/12/9999 |
| Rhodésie | 326 | | 01/01/1900 | 18/04/1980 |
| Roumanie | 124 | RO | 01/01/1900 | 31/12/9999 |
| Royaume-Uni | 112 | GB | 01/01/1900 | 31/12/9999 |
| Ruanda | 360 | | 01/01/1900 | 01/07/1962 |
| Russie (Fédération de) | 145 | RU | 27/12/1991 | 31/12/9999 |
| Rwanda (Rép.) | 327 | RW | 01/07/1962 | 31/12/9999 |
| Sahara | 388 | EH | 01/01/1900 | 31/12/9999 |
| Saint-Barthélemy (France) | 499 | BL | 01/01/1900 | 31/12/9999 |
| Saint-Marin | 125 | SM | 01/01/1900 | 31/12/9999 |
| Saint-Pierre et Miquelon (F.) | 495 | PM | 01/01/1900 | 31/12/9999 |
| Saint-Siège | 133 | VA | 01/01/1900 | 31/12/9999 |
| Saint-Vincent | 429 | VC | 01/01/1900 | 31/12/9999 |
| Sainte-Hélène (Ile) | 389 | SH | 01/01/1900 | 31/12/9999 |
| Samoa | 606 | WS | 01/01/1900 | 31/12/9999 |
| Samoa américaines | 690 | AS | 01/01/1900 | 31/12/9999 |
| Samoa occidentales | 614 | | 01/01/1900 | 01/01/1962 |
| Sao Tomé et Príncipe (Rép. dém. de) | 346 | ST | 01/01/1900 | 31/12/9999 |
| Sénégal | 320 | SN | 01/01/1900 | 31/12/9999 |
| Sénégal | 348 | | 01/01/1900 | 31/12/9999 |
| Serbie | 152 | RS | 23/06/2006 | 31/12/9999 |
| Seychelles (Iles) | 342 | SC | 29/06/1976 | 31/12/9999 |
| Seychelles (Iles) | 390 | SC | 01/01/1900 | 29/06/1976 |
| SHAPE | 720 | | 01/01/1900 | 31/12/9999 |
| Sierra Leone | 328 | SL | 01/01/1900 | 31/12/9999 |

| Pays | Code Pays INS | ISO Code | Date de début de validité | Date de fin de validité |
|---------------------------------------|------------------|----------|------------------------------|----------------------------|
| Singapour | 205 | SG | 01/01/1900 | 31/12/9999 |
| Slovénie (Rép. de) | 147 | SI | 15/01/1992 | 31/12/9999 |
| Somalie (Rép.) | 329 | SO | 01/01/1900 | 31/12/9999 |
| Soudan | 356 | SD | 01/01/1900 | 31/12/9999 |
| Soudan du Sud | 365 | SS | 29/08/2011 | 31/12/9999 |
| Sous la protection britannique | 908 | | 07/05/2011 | 31/12/9999 |
| Sri Lanka | 203 | LK | 01/01/1900 | 31/12/9999 |
| St. Kitts et Nevis | 431 | KN | 19/09/1983 | 31/12/9999 |
| Suède | 126 | SE | 01/01/1900 | 31/12/9999 |
| Suisse | 127 | CH | 01/01/1900 | 31/12/9999 |
| Sujet britannique | 906 | | 07/05/2011 | 31/12/9999 |
| Sultanat d'Oman | 266 | OM | 01/01/1900 | 31/12/9999 |
| Surinam | 522 | SR | 25/11/1975 | 31/12/9999 |
| Swaziland | 347 | | 01/01/1900 | 18/04/2018 |
| Swaziland | 395 | | 01/01/1900 | 18/04/2018 |
| Syrie Rép. Arabe Syrienne | 261 | SY | 01/01/1900 | 31/12/9999 |
| Tadjikistan (Rép.) | 228 | TJ | 10/01/1992 | 31/12/9999 |
| Tahiti | 688 | | 01/01/1900 | 31/12/9999 |
| Tanzanie (Rép. Unie de) | 332 | TZ | 01/01/1900 | 31/12/9999 |
| Tchad | 333 | TD | 01/01/1900 | 31/12/9999 |
| Tchécoslovaquie | 130 | | 01/01/1900 | 31/12/1992 |
| Tchécoslovaquie | 171 | | 01/01/1900 | 31/12/1992 |
| Territ. sous tutelle américaine | 691 | | 01/01/1900 | 31/08/1994 |
| Territoire palestinien | 273 | | 22/09/1948 | 31/12/9999 |
| Territ. dép. de l'Australie | 693 | | 01/01/1900 | 31/12/9999 |
| Territ. dép. de la Nelle Zélande | 694 | | 01/01/1900 | 31/12/9999 |
| Thaïlande | 235 | TH | 01/01/1900 | 31/12/9999 |
| Timor | 282 | | 01/01/1900 | 19/12/1999 |
| Timor-Leste (République Démocratique) | 215 | TL | 01/01/1900 | 31/12/9999 |
| Togo | 334 | TG | 01/01/1900 | 31/12/9999 |

| Pays | Code Pays INS | ISO Code | Date de début de validité | Date de fin de validité |
|---------------------------------|------------------|----------|------------------------------|----------------------------|
| Tokelau (N-Z.) | 686 | TK | 01/01/1900 | 31/12/9999 |
| Tonga | 616 | TO | 04/06/1970 | 31/12/9999 |
| Transkei | 396 | | 01/01/1900 | 31/12/9999 |
| Trinidad et Tobago | 422 | TT | 01/01/1900 | 31/12/9999 |
| Tunisie | 357 | TN | 01/01/1900 | 31/12/9999 |
| Turkménistan (Rép.) | 229 | TM | 31/12/1991 | 31/12/9999 |
| Turquie | 262 | TR | 01/01/1900 | 31/12/9999 |
| Tuvalu | 621 | TV | 01/10/1978 | 31/12/9999 |
| Ukraine (Rép.) | 143 | UA | 31/12/1991 | 31/12/9999 |
| Union d. Rép. Soc. Soviét | 172 | | 01/01/1900 | 27/12/1991 |
| Union d. Rép. Soc. Soviét. | 131 | | 01/01/1900 | 31/12/1992 |
| Uruguay | 519 | UY | 01/01/1900 | 31/12/9999 |
| Urundi | 361 | | 01/01/1900 | 01/07/1962 |
| Vanuatu | 624 | VU | 30/07/1980 | 31/12/9999 |
| Venezuela | 520 | VE | 01/01/1900 | 31/12/9999 |
| Vietnam du Nord | 236 | | 01/01/1900 | 03/07/1976 |
| Vietnam du Sud | 217 | | 01/01/1900 | 31/12/1992 |
| Vietnam du Sud | 279 | | 01/01/1900 | 02/07/1976 |
| Wallis et Futuna (F.) | 689 | WF | 01/01/1900 | 31/12/9999 |
| Yemen (Rép. arabe) | 263 | | 01/01/1900 | 21/05/1990 |
| Yemen (Rép. démocrat. popul.) | 265 | | 01/01/1900 | 21/05/1990 |
| Yemen (Rép. du) | 270 | YE | 22/05/1990 | 31/12/9999 |
| Yougoslavie | 169 | YU | 01/01/1900 | 03/02/2003 |
| Yougoslavie (Serbie-Monténégro) | 132 | CS | 24/05/1995 | 23/06/2006 |
| Zaïre (République du) | 364 | | 01/12/1971 | 16/05/1997 |
| Zambie | 335 | ZM | 01/01/1900 | 31/12/9999 |
| Zimbabwe | 344 | ZW | 18/04/1980 | 31/12/9999 |

Indemnités-Uitkeringen: scenario 1 - Annexe numéro 8: Codification des données de temps de travail
Version: 2026/2

Date de publication:

01/06/2026

L'annexe est modifiée: Vous trouverez le détail des modifications -en gras- dans les documents Word et PDF

Contenu de l'annexe: 



AN2026-2-FR8.pdf



AN2026-2-FR8.docx



AN2026-2-FR8.xlsx



AN2026-2-FR8.txt



AN2026-2-FR8.xml

Information intermédiaire:

| Code | Libellé | DMFA | DMFA APL | Valide à partir du trimestre | Valide jusqu'au trimestre | Date de début de validité | Date de fin de validité |
|------|--|------|-------------|------------------------------------|------------------------------|------------------------------|----------------------------|
| 1 | toutes les données relatives au temps de travail couvertes par une rémunération avec cotisations ONSS, à l'exception des vacances légales et complémentaires des ouvriers | Yes | Yes | 2003/1 | 9999/4 | 01/01/1900 | 01/01/9999 |
| 2 | vacances légales pour ouvriers | Yes | Yes | 2003/1 | 9999/4 | 01/01/1900 | 01/01/9999 |
| 3 | vacances complémentaires pour ouvriers | Yes | No | 2003/1 | 9999/4 | 01/01/1900 | 01/01/9999 |
| 4 | absence premier jour par suite d'intempéries secteur de la construction (rémunération incomplète) | Yes | No | 2003/1 | 9999/4 | 01/01/1900 | 01/01/9999 |
| 5 | congé-éducation payé ou congé formation flamand | Yes | No | 2003/1 | 9999/4 | 01/01/1900 | 01/01/9999 |
| 10 | rémunération garantie deuxième semaine, jours fériés et jours de remplacement pendant la période de chômage temporaire, fonction de juge social | Yes | Yes | 2003/1 | 9999/4 | 01/01/1900 | 01/01/9999 |
| 11 | incapacité de travail avec complément ou avance conformément à la CCT 12bis/13bis | Yes | Yes | 2003/1 | 9999/4 | 01/01/1900 | 01/01/9999 |
| 12 | vacances en vertu d'une CCT rendue obligatoire ou repos compensatoire (construction, commerce de combustibles, industrie de l'habillement et de la confection, industrie et commerce du diamant, batellerie, culture et transformation primaire du lin et/ou du chanvre) | Yes | No | 2003/1 | 9999/4 | 01/01/1900 | 01/01/9999 |
| 13 | promotion sociale | Yes | Yes | 2003/1 | 9999/4 | 01/01/1900 | 01/01/9999 |
| 14 | jours de vacances supplémentaires en cas de début ou de reprise d'activité | Yes | Yes | 2012/2 | 9999/4 | 01/04/2012 | 01/01/9999 |
| 15 | jours de vacances dont le paiement est inclus dans la rémunération flexi | Yes | No | 2015/4 | 9999/4 | 01/10/2015 | 01/01/9999 |
| 16 | Jours de vacances reportés pris dans les 12 mois | Yes | No | 2025/1 | 9999/4 | 01/01/2025 | 01/01/9999 |
| 17 | Jours de vacances reportés pris dans la période de 13 à 24 mois | Yes | No | 2026/1 | 9999/4 | 01/01/2026 | 01/01/9999 |
| 20 | jours de repos compensatoire non rémunérés dans le cadre d'une diminution du temps de travail avec rémunération horaire majorée | Yes | No | 2003/1 | 9999/4 | 01/01/1900 | 01/01/9999 |
| 21 | les jours de grève/lock-out | Yes | Yes | 2003/1 | 9999/4 | 01/01/1900 | 01/01/9999 |
| 22 | mission syndicale | Yes | Yes | 2003/1 | 9999/4 | 01/01/1900 | 01/01/9999 |
| 23 | jour de carence | Yes | Yes | 2003/1 | 2013/4 | 01/01/1900 | 31/12/2013 |
| 24 | congé pour raisons impérieuses sans maintien de la rémunération - pour les gardien(ne)s d'enfants, jours de vacances non rémunérés (maximum 20) et jours fériés légaux lorsqu'il n'y a pas accueil d'enfants | Yes | Yes | 2003/1 | 9999/4 | 01/01/1900 | 01/01/9999 |
| 25 | devoirs civiques sans maintien de la rémunération, mandat public | Yes | Yes | 2003/1 | 9999/4 | 01/01/1900 | 01/01/9999 |
| 26 | obligations de milice | Yes | Yes | 2003/1 | 9999/4 | 01/01/1900 | 01/01/9999 |
| 30 | toutes les données relatives au temps de travail pour lesquelles l'employeur ne paye pas de rémunération ni d'indemnité, à l'exception de celles reprises sous un autre code | Yes | Yes | 2003/1 | 9999/4 | 01/01/1900 | 01/01/9999 |

| Code | Libellé | DMFA | DMFA APL | Valide à partir du trimestre | Valide jusqu'au trimestre | Date de début de validité | Date de fin de validité |
|------|---|------------|-------------|------------------------------------|------------------------------|------------------------------|----------------------------|
| 31 | jours d'absence totale non rémunérée, assimilée à de l'activité de service, éventuellement fractionnables (ex.: congé pour des motifs impérieux d'ordre familial) | Yes | Yes | 2011/1 | 2026/4 | 01/01/2011 | 31/12/2026 |
| 32 | jours d'absence totale non rémunérée avec position de non-activité, de disponibilité sans traitement d'attente ou de non-activité non rémunérée pour les militaires | Yes | Yes | 2011/1 | 9999/4 | 01/01/2011 | 01/01/9999 |
| 33 | jours d'absence totale pour congé politique non rémunéré et assimilé à de l'activité de service | Yes | Yes | 2011/1 | 9999/4 | 01/01/2011 | 01/01/9999 |
| 34 | Jours d'absence totale non rémunérée, assimilée à de l'activité de service, éventuellement fractionnables - pour motif de soins | Yes | No | 2026/1 | 9999/4 | 01/01/2026 | 01/01/9999 |
| 35 | Jours d'absence totale non rémunérée, assimilée à de l'activité de service, éventuellement fractionnables - sans motif de soins | Yes | No | 2026/1 | 9999/4 | 01/01/2026 | 01/01/9999 |
| 36 | Jours d'absence totale non rémunérée, assimilée à de l'activité de service, éventuellement fractionnables, pour motif de soins, en attente d'ajout à l'annexe de la loi du 6/01/2014 relative à la Sixième Réforme de l'État concernant les matières visées à l'article 78 de la Constitution (article 16) | Yes | No | 2026/3 | 9999/4 | 01/07/2026 | 01/01/9999 |
| 37 | Jours d'absence totale non rémunérée, assimilée à de l'activité de service, éventuellement fractionnables, sans motif de soins, en attente d'ajout à l'annexe de la loi du 6/01/2014 relative à la Sixième Réforme de l'État concernant les matières visées à l'article 78 de la Constitution (article 16) | Yes | No | 2026/3 | 9999/4 | 01/07/2026 | 01/01/9999 |
| 38 | Congé d'allaitement, congé de paternité, congé d'accueil ou congé parental d'accueil pour un travailleur statutaire du secteur public, sur base d'une législation spécifique, avec une rémunération partielle | Yes | No | 2026/3 | 9999/4 | 01/07/2026 | 01/01/9999 |
| 41 | jours d'absence totale rémunérée avec position de non-activité | Yes | Yes | 2011/1 | 9999/4 | 01/01/2011 | 01/01/9999 |
| 42 | jours de disponibilité totale avec traitement d'attente et maintien du droit à l'avancement | Yes | Yes | 2011/1 | 9999/4 | 01/01/2011 | 01/01/9999 |
| 43 | jours de retrait temporaire d'emploi pour motif de santé (militaires) | Yes | No | 2011/1 | 9999/4 | 01/01/2011 | 01/01/9999 |
| 50 | maladie (maladie ou accident de droit commun) | Yes | Yes | 2003/1 | 9999/4 | 01/01/1900 | 01/01/9999 |
| 51 | protection de la maternité (= mesure de protection de la maternité, repos de maternité ou congé de maternité converti en cas de décès ou d'hospitalisation de la mère) et pauses d'allaitement (CCT n° 80) | Yes | Yes | 2003/1 | 9999/4 | 01/01/1900 | 01/01/9999 |
| 52 | congé de paternité ou de naissance, congé d'adoption et congé parental d'accueil (seulement les jours à charge du secteur "indemnités") | Yes | Yes | 2003/1 | 9999/4 | 01/01/1900 | 01/01/9999 |
| 53 | maladie (congé prophylactique) | Yes | Yes | 2017/1 | 9999/4 | 01/01/2017 | 01/01/9999 |

| Code | Libellé | DMFA | DMFA APL | Valide à partir du trimestre | Valide jusqu'au trimestre | Date de début de validité | Date de fin de validité |
|------|---|------|-------------|------------------------------------|------------------------------|------------------------------|----------------------------|
| 60 | accident du travail | Yes | Yes | 2003/1 | 9999/4 | 01/01/1900 | 01/01/9999 |
| 61 | maladie professionnelle | Yes | Yes | 2003/1 | 9999/4 | 01/01/1900 | 01/01/9999 |
| 70 | chômage temporaire autre que les codes 71, 72 et 77 | Yes | Yes | 2003/1 | 9999/4 | 01/01/1900 | 01/01/9999 |
| 71 | code spécifique chômage économique | Yes | Yes | 2003/1 | 9999/4 | 01/01/1900 | 01/01/9999 |
| 72 | code spécifique chômage temporaire pour cause d'intempérie | Yes | Yes | 2003/1 | 9999/4 | 01/01/1900 | 01/01/9999 |
| 73 | vacances jeunes et vacances seniors | Yes | Yes | 2003/1 | 9999/4 | 01/01/1900 | 01/01/9999 |
| 74 | manque de prestations d'un gardien ou d'une gardienne d'enfants reconnu, dû à l'absence d'enfants normalement présents, mais qui sont absents pour des raisons indépendantes de la volonté du gardien ou de la gardienne d'enfants | Yes | Yes | 2003/2 | 9999/4 | 01/04/2003 | 01/01/9999 |
| 75 | jours de soins d'accueil | Yes | Yes | 2008/4 | 9999/4 | 01/10/2008 | 01/01/9999 |
| 76 | jours de suspension employés pour manque de travail | Yes | No | 2009/2 | 9999/4 | 01/04/2009 | 01/01/9999 |
| 77 | Chômage temporaire pour force majeure Corona ou inondations ou guerre Ukraine | Yes | Yes | 2020/2 | 2022/2 | 01/04/2020 | 30/06/2022 |
| 80 | heures supplémentaires à ne pas récupérer et non soumises aux cotisations de sécurité sociale | Yes | No | 2015/4 | 9999/4 | 01/10/2015 | 01/01/9999 |
| 81 | Heures supplémentaires volontaires non soumises aux cotisations de sécurité sociale | Yes | No | 2026/1 | 9999/4 | 01/01/2026 | 01/01/9999 |
| 101 | Jours de navigation des marins dans le secteur de la marine marchande, des travaux de dragage ou du remorquage maritime et des marins qui effectuent des travaux d'installation et d'entretien en mer | Yes | No | 2018/1 | 9999/4 | 01/01/2018 | 01/01/9999 |
| 102 | Jours de congé des marins dans le secteur de la marine marchande, des travaux de dragage ou du remorquage maritime et des marins qui effectuent des travaux d'installation et d'entretien en mer | Yes | No | 2018/1 | 9999/4 | 01/01/2018 | 01/01/9999 |
| 110 | Prestations d'un membre d'un parlement ou d'un gouvernement fédéral ou régional ou d'un mandataire local protégé ; jours couverts par une indemnité de sortie d'un membre d'un parlement, d'un gouvernement, d'une Députation permanente ou d'un collège provincial | Yes | No | 2019/1 | 9999/4 | 01/01/2019 | 01/01/9999 |
| 301 | toutes les données relatives au temps de travail couvertes par une indemnité exonérée de cotisations de sécurité sociale, à l'exception de celles reprises sous un autre code | No | Yes | 2003/1 | 2021/4 | 01/01/1900 | 31/12/2021 |

Date de publication:

01/06/2026

L'annexe est modifiée: Vous trouverez le détail des modifications -en gras- dans les documents Word et PDF

Contenu de l'annexe: 



AN2026-1-FR44.pdf



AN2026-1-FR44.docx



AN2026-1-FR44.xlsx



AN2026-1-FR44.txt



AN2026-1-FR44.xml

Information intermédiaire:

| Code | Description | DMFA | DMFAPPL | Capelo DHG | Valide à partir du trimestre | Valide jusqu'au trimestre |
|------|--|------|---------|------------|------------------------------|---------------------------|
| 1 | Mesure de réduction du temps de travail dans le cadre d'un plan de redistribution du travail approuvé par le Ministre de l'emploi et du travail | Yes | No | No | 2003/1 | 9999/4 |
| 1 | Mesure de réduction du temps de travail dans le cadre d'un plan de redistribution du travail approuvé par le Ministre de l'emploi et du travail | No | Yes | No | 2005/1 | 2005/3 |
| 2 | Systèmes prévus par la CCT n° 42 du 12 juin 1987 relative à l'instauration de nouveaux régimes de travail dans les entreprises. Les expérimentations Hansenne (A.R. 179 du 30/12/1982) ne sont pas comprises. | Yes | No | No | 2003/1 | 9999/4 |
| 3 | Interruption complète de la carrière professionnelle (uniquement les systèmes où une intervention de l'ONEm ou de WSE (FL) est prévue) | Yes | Yes | Yes | 2003/1 | 9999/4 |
| 4 | Interruption partielle de la carrière professionnelle (uniquement les systèmes où une intervention de l'ONEm ou de WSE (FL) est prévue) | Yes | Yes | Yes | 2003/1 | 9999/4 |
| 5 | Travail adapté avec perte de salaire c'est à dire lorsque le travailleur accomplit des prestations de travail effectives pour lesquelles il perçoit une rémunération réduite. | Yes | Yes | No | 2003/1 | 9999/4 |
| 6 | Prépension à mi-temps | Yes | No | No | 2003/1 | 9999/4 |
| 7 | Réduction des prestations dans le secteur public en application de la loi du 10 avril 1995 (semaine volontaire de quatre jours, départ anticipé à mi-temps). Semaine de quatre jours avec ou sans prime (loi du 19 juillet 2012) pour les travailleurs contractuels. | Yes | Yes | Yes | 2003/1 | 9999/4 |
| 8 | Congé pour prestations partielles temporaires pour contractuels dans le secteur public - absence partielle non rémunérée; il faut exclusivement reprendre ici les systèmes pour lesquels aucune intervention de l'ONEM ou du WSE (Région flamande) est prévue | Yes | Yes | No | 2018/1 | 9999/4 |
| 107 | Travailleur contractuel ou statutaire qui suit un projet de formation pour infirmiers dans le cadre du Maribel Social et qui est rémunéré durant son absence au travail parce qu'il suit une formation | No | Yes | No | 2005/1 | 2005/1 |

| Code | Description | DMFA | DMFAPPL | Capelo DHG | Valide à partir du trimestre | Valide jusqu'au trimestre |
|------------|---|------|---------|------------|------------------------------|---------------------------|
| | dans le cadre d'un enseignement à temps plein ou d'un enseignement de promotion sociale en vue d'être diplômé ou gradué en soins infirmiers. | | | | | |
| 301 | Interruption totale de la carrière pour congé parental | No | No | Yes | 2011/1 | 9999/4 |
| 302 | Interruption totale de la carrière en vue d'assurer des soins palliatifs | No | No | Yes | 2011/1 | 9999/4 |
| 303 | Interruption totale de la carrière pour l'assistance ou l'octroi de soins à un membre de son ménage ou à un membre de sa famille jusqu'au deuxième degré qui souffre d'une maladie grave | No | No | Yes | 2011/1 | 9999/4 |
| 401 | Interruption partielle de la carrière pour congé parental | No | No | Yes | 2011/1 | 9999/4 |
| 402 | Interruption partielle de la carrière en vue d'assurer des soins palliatifs | No | No | Yes | 2011/1 | 9999/4 |
| 403 | Interruption partielle de la carrière pour l'assistance ou l'octroi de soins à un membre de son ménage ou à un membre de sa famille jusqu'au deuxième degré qui souffre d'une maladie grave | No | No | Yes | 2011/1 | 9999/4 |
| 501 | Absence (totale ou partielle) assimilée à de l'activité de service ou à du service actif avec une rémunération autre que le traitement d'activité | Yes | Yes | Yes | 2011/1 | 2026/4 |
| 502 | Absence (totale ou partielle) assimilée à de l'activité de service et non rémunérée | Yes | Yes | Yes | 2011/1 | 2026/4 |
| 503 | Absence (totale ou partielle) assimilée à de l'activité de service, préalable à la mise à la retraite avec traitement d'attente | Yes | Yes | Yes | 2011/1 | 9999/4 |
| 504 | Congé parental (absence totale ou partielle) | Yes | Yes | Yes | 2011/1 | 9999/4 |
| 505 | Absence non rémunérée et assimilée à de l'activité de service en vue d'exercer une activité professionnelle (stage, intérim dans l'enseignement, mission, mandat, ...) | Yes | Yes | Yes | 2011/1 | 9999/4 |
| 506 | Prestations (partiellement) réduites pour convenances personnelles, ou toute forme de congé ou d'absence, totale ou partielle pour laquelle l'ajout à la liste annexée à la loi du 6 janvier 2014 est requis, et aussi longtemps que cet ajout n'a pas été fait, ou semaine de quatre jours | Yes | Yes | Yes | 2011/1 | 9999/4 |

| Code | Description | DMFA | DMFAPPL | Capelo DHG | Valide à partir du trimestre | Valide jusqu'au trimestre |
|------|---|------|---------|------------|------------------------------|---------------------------|
| | sans prime (loi du 19 juillet 2012) pour les travailleurs statutaires. | | | | | |
| 507 | Disponibilité (totale ou partielle) avec traitement d'attente et maintien du droit à l'avancement de traitement | Yes | Yes | Yes | 2011/1 | 2026/4 |
| 508 | Disponibilité (totale ou partielle) avec traitement d'attente et perte du droit à l'avancement de traitement | Yes | Yes | Yes | 2011/1 | 2026/4 |
| 509 | Disponibilité (totale ou partielle) préalable à la mise à la retraite avec traitement d'attente | Yes | Yes | Yes | 2011/1 | 9999/4 |
| 510 | Absence (totale ou partielle) non rémunérée avec position de non-activité, ou disponibilité sans traitement d'attente, ou toute forme de non-activité sans traitement pour les militaires, ou toute forme d'absence ou de congé non rémunéré pour un mandataire politique local | Yes | Yes | Yes | 2011/1 | 9999/4 |
| 511 | Absence (totale ou partielle) rémunérée avec position de non-activité ou disponibilité volontaire avec activité professionnelle sans autorisation pour les militaires | Yes | Yes | Yes | 2011/1 | 9999/4 |
| 512 | Congé sans traitement avec position de non-activité | Yes | Yes | Yes | 2011/1 | 2026/4 |
| 513 | Congé d'office pour mission d'intérêt général en vue d'exercer une fonction de management ou une fonction d'encadrement dans un service public | Yes | Yes | Yes | 2011/1 | 9999/4 |
| 514 | Semaine de quatre jours avec prime ou travail à mi-temps à partir de 50 ou 55 ans (loi du 19 juillet 2012) pour les travailleurs statutaires. | Yes | Yes | Yes | 2012/4 | 9999/4 |
| 515 | Congé ou dispense de service accordé à un membre du personnel de l'enseignement en vue d'exercer temporairement ou provisoirement une autre fonction dans l'enseignement non universitaire de la même Communauté. | Yes | No | Yes | 2011/1 | 9999/4 |
| 516 | Absence complète, assimilée à de la non-activité préalable à la pension et avec un traitement d'attente (personnel de police opérationnel et Skeyes). | Yes | Yes | No | 2015/4 | 9999/4 |
| 517 | Suspension disciplinaire d'un mandataire local | Yes | No | Yes | 2022/1 | 9999/4 |

| Code | Description | DMFA | DMFAPPL | Capelo DHG | Valide à partir du trimestre | Valide jusqu'au trimestre |
|------|--|------|---------|------------|------------------------------|---------------------------|
| 520 | Absence assimilée à de l'activité de service avec une rémunération autre que le traitement d'activité : période de réintégration au travail avec rémunération partielle après maladie | Yes | No | Yes | 2026/1 | 9999/4 |
| 521 | Absence (totale ou partielle) non rémunérée par l'employeur pour un travailleur contractuel | No | No | Yes | 2011/1 | 9999/4 |
| 522 | Absence assimilée à de l'activité de service avec une rémunération autre que le traitement d'activité: congé d'allaitement, congé de paternité, congé d'accueil ou congé parental d'accueil sur base d'une législation spécifique avec une rémunération partielle | Yes | No | Yes | 2026/1 | 9999/4 |
| 523 | Absence assimilée à de l'activité de service avec une rémunération autre que le traitement d'activité: suspension disciplinaire préventive dans l'attente d'une décision | Yes | No | Yes | 2026/1 | 9999/4 |
| 531 | Disponibilité (totale ou partielle) par défaut d'emploi sans traitement d'attente (enseignement) | Yes | Yes | Yes | 2011/1 | 9999/4 |
| 541 | Retrait temporaire d'emploi par interruption de carrière (militaires - RTEIC-R), ou interruption de carrière avec allocation à charge de l'employeur | Yes | No | Yes | 2011/1 | 9999/4 |
| 542 | Retrait temporaire d'emploi pour motif de santé (militaires) | Yes | No | Yes | 2011/1 | 9999/4 |
| 543 | Retrait temporaire d'emploi par mesure disciplinaire ou toute autre période de non-activité rémunérée (militaires) | Yes | No | Yes | 2011/1 | 9999/4 |
| 544 | Congé ou interruption de carrière pour soins palliatifs, congé de protection parentale ou interruption de carrière pour congé parental, congé ou interruption de carrière pour soins à un parent gravement malade, avec allocation à charge de l'employeur | Yes | No | Yes | 2011/1 | 9999/4 |
| 545 | Disponibilité automatique (militaires) | Yes | No | Yes | 2011/1 | 9999/4 |
| 546 | Disponibilité volontaire (militaires) | Yes | No | Yes | 2011/1 | 9999/4 |
| 547 | Retrait temporaire d'emploi par interruption de carrière - « mesures temporaires » (militaires - RTEIC-T) | No | No | Yes | 2011/1 | 9999/4 |

| Code | Description | DMFA | DMFAPPL | Capelo DHG | Valide à partir du trimestre | Valide jusqu'au trimestre |
|------------|--|------|---------|------------|------------------------------|---------------------------|
| 551 | Absence assimilée à de l'activité de service et non rémunérée, pour motif de soins | Yes | No | Yes | 2026/1 | 9999/4 |
| 552 | Absence assimilée à de l'activité de service et non rémunérée, sans motif de soins | Yes | No | Yes | 2026/1 | 9999/4 |
| 553 | Absence assimilée à de l'activité de service et non rémunérée, pour motif de soins, en attente d'ajout à l'annexe de la loi du 6/01/2014 relative à la Sixième Réforme de l'État concernant les matières visées à l'article 78 de la Constitution (article 16) | Yes | No | Yes | 2026/1 | 9999/4 |
| 554 | Absence assimilée à de l'activité de service et non rémunérée, sans motif de soins, en attente d'ajout à l'annexe de la loi du 6/01/2014 relative à la Sixième Réforme de l'État concernant les matières visées à l'article 78 de la Constitution (article 16) | Yes | No | Yes | 2026/1 | 9999/4 |
| 567 | Disponibilité avec traitement d'attente, maintien du droit à l'avancement de traitement - pour raisons médicales | Yes | No | Yes | 2026/1 | 9999/4 |
| 568 | Disponibilité avec traitement d'attente, maintien du droit à l'avancement de traitement - pour raisons non médicales | Yes | No | Yes | 2026/1 | 9999/4 |
| 578 | Disponibilité avec traitement d'attente et perte du droit à l'avancement de traitement - pour raisons médicales | Yes | No | Yes | 2026/1 | 9999/4 |
| 579 | Disponibilité avec traitement d'attente et perte du droit à l'avancement de traitement - pour raisons non médicales | Yes | No | Yes | 2026/1 | 9999/4 |
| 584 | Semaine de quatre jours avec prime ou travail à mi-temps à partir de 50 ou 55 ans (loi du 19 juillet 2012), pour les travailleurs statutaires, pour motif de soins | Yes | No | Yes | 2026/1 | 2026/4 |
| 585 | Semaine de quatre jours avec prime ou travail à mi-temps à partir de 50 ou 55 ans (loi du 19 juillet 2012), pour les travailleurs statutaires, sans motif de soins | Yes | No | Yes | 2026/1 | 2026/4 |
| 599 | Absences simultanées impliquant une combinaison de mesures de réorganisation du temps de travail pour un travailleur statutaire du secteur public | Yes | Yes | No | 2012/2 | 9999/4 |
| 701 | Réduction des prestations dans le secteur public en application de la loi du 10 avril 1995 ou semaine de | Yes | No | Yes | 2026/1 | 2026/4 |

| Code | Description | DMFA | DMFAPPL | Capelo DHG | Valide à partir du trimestre | Valide jusqu'au trimestre |
|------------|--|------|---------|---------------|------------------------------------|---------------------------------|
| | quatre jours avec ou sans prime pour les travailleurs contractuels en application de la loi du 19 juillet 2012, pour motif de soins | | | | | |
| 702 | Réduction des prestations dans le secteur public en application de la loi du 10 avril 1995 ou semaine de quatre jours avec ou sans prime pour les travailleurs contractuels en application de la loi du 19 juillet 2012, sans motif de soins | Yes | No | Yes | 2026/1 | 2026/4 |

| | | |
|-----------------------|-----------------|---------------------------------|
| NUMERO DU BLOC: 90005 | VERSION: 2026/2 | DATE DE PUBLICATION: 01/06/2026 |
|-----------------------|-----------------|---------------------------------|

Cotisation travailleur statutaire licencié
(Label XML : DismissedStatutoryWorkerContribution)

DESCRIPTION: Bloc fonctionnel permettant de déclarer les cotisations dues pour un travailleur statutaire licencié.

"Zone ajoutée"

CONTENU (ZONES):

- 00071 - RÉMUNÉRATION BRUTE DE RÉFÉRENCE POUR LA PERIODE DE RÉGULARISATION
- 00072 - COTISATION POUR LA PÉRIODE DE RÉGULARISATION
- 00073 - NOMBRE DE JOURS DE RÉFÉRENCE PENDANT LA PÉRIODE DE RÉGULARISATION
- 00127 - DATE DE DÉBUT DE PÉRIODE DE RÉGULARISATION
- 00129 - DATE DE SORTIE DE SERVICE
- 01317 - NOMBRE DE MOIS À RÉGULARISER
- 01318 - RAISON DE LICENCIEMENT
- 01319 - RÉMUNÉRATION MENSUELLE BRUTE DE RÉFÉRENCE

BLOCS LIES:

CARDINALITE MIN.: 0
CARDINALITE MAX.: 1

PRESENCE

***CONDITION:** Cardinalité 1: 1 OBLIGATOIRE SI la ligne travailleur concerne un travailleur statutaire licencié (voir annexe 2).

***LIMITATIONS SUPPLEMENTAIRES:**

CODE ANOMALIE SUR ACCUSE DE RECEPTION:

| Intitulé anomalie | Code anomalie | Gravité |
|----------------------------------|---------------|---------|
| Erreur de séquence | 90005-091 | B |
| Incompatibilité code travailleur | 90005-030 | B |

| | | |
|-----------------------|-----------------|---------------------------------|
| NUMERO DU BLOC: 90036 | VERSION: 2026/2 | DATE DE PUBLICATION: 01/06/2026 |
|-----------------------|-----------------|---------------------------------|

Commentaire déclaration
(Label XML : CommentDeclaration)

DESCRIPTION: Bloc fonctionnel permettant de déclarer des commentaires concernant la déclaration.

CONTENU (ZONES): 00126 - ZONE TEXTE LIBRE

BLOCS LIES:

CARDINALITE MIN.: 0
CARDINALITE MAX.: 1

PRESENCE
***CONDITION:** Cardinalité 1: 0..1 FACULTATIVE

***LIMITATIONS SUPPLEMENTAIRES:**

"Code anomalie sur accusé de réception" est modifié:

CODE ANOMALIE SUR ACCUSE DE RECEPTION:

| | Intitulé anomalie | Code anomalie | Gravité |
|--------------------|-------------------|---------------|---------|
| Erreur de séquence | | 90036-091 | B |
| Invalide | | 90036-003 | B |