

Glossarium E-tempora

Bijwerking van de versie

Versie: 2025/4

Publicatiedatum: 27/11/2025

Datum van in productiestelling: 01/01/2026

Lijst van de wijzigingen

Schutblad

Schutblad

Inleiding

Inleiding

Glossarium

- 00109 - PPL NUMMER
- 00765 - AARD WERK EN REDEN
- 00849 - AANDUIDING VAN DE HERKOMST VAN DE COMMUNICATIE
- 90017 - Natuurlijke persoon
 - 00024 - IDENTIFICATIENUMMER BIJ DE SOCIALE ZEKERHEID - INSZ
- 90022 - Adres
 - 00517 - STRAAT
 - 00518 - NUMMER VAN HET ADRES
 - 00519 - BRIEVENBUS
 - 00520 - POSTCODE
 - 00522 - GEMEENTE
 - 00523 - LANDCODE
- 90067 - Link met aangifte werkgever
 - 00011 - RSZ-NUMMER
 - 00014 - ONDERNEMINGSNUMMER
- 90093 - Verzender
 - 00517 - STRAAT
 - 00518 - NUMMER VAN HET ADRES
 - 00519 - BRIEVENBUS
 - 00520 - POSTCODE
 - 00522 - GEMEENTE
 - 00523 - LANDCODE
 - 00776 - BENAMING
- 90107 - Gebruikende onderneming
 - 00024 - IDENTIFICATIENUMMER BIJ DE SOCIALE ZEKERHEID - INSZ
 - 00046 - NUMMER VAN PARITAIR COMITÉ
 - 00131 - ONDERNEMINGSNUMMER VAN DE GEBRUIKENDE ONDERNEMING
 - 00153 - BENAMING VAN DE GEBRUIKENDE ONDERNEMING
 - 01185 - BTW-NUMMER
 - 01254 - AANTAL OPEENVOLGENDE DAGCONTRACTEN
- 90258 - Communicatie
 - 00637 - E-MAILADRES
 - 00678 - FAXNUMMER
- 90269 - Periode tijdelijke werkloosheid
 - 00199 - DATUM BEGIN TIJDELIJKE WERKLOOSHEID
 - 00754 - DATUM EINDE TIJDELIJKE WERKLOOSHEID
- 90271 - Tijdelijke werkloosheid economische oorzaken
 - 00046 - NUMMER VAN PARITAIR COMITÉ
 - 00762 - NIVEAU BINNEN PARITAIR COMITE
- 90272 - Tijdelijke werkloosheid slecht weer
 - 01313 - AARD WERK
 - 01314 - BESCHRIJVING VAN DE COMPLICATIES
- 90273 - Tijdelijke werkloosheid technische stoornis
 - 01314 - BESCHRIJVING VAN DE COMPLICATIES
- 90274 - Tijdelijke werkloosheid overmacht
 - 01314 - BESCHRIJVING VAN DE COMPLICATIES
- 90275 - Effectieve werkloosheid
 - 00046 - NUMMER VAN PARITAIR COMITÉ
 - 00762 - NIVEAU BINNEN PARITAIR COMITE
- 90488 - Adres van de site
 - 00517 - STRAAT
 - 00518 - NUMMER VAN HET ADRES
 - 00519 - BRIEVENBUS
 - 00520 - POSTCODE
 - 00522 - GEMEENTE
 - 00523 - LANDCODE
- 90568 - Tijdelijke werkloosheid sociale actie
 - 00046 - NUMMER VAN PARITAIR COMITÉ
 - 00762 - NIVEAU BINNEN PARITAIR COMITE
- 90570 - Informatie over de reden van werkloosheid
 - 01218 - GEGEVENS VAN DE SOCIALE ACTIE
- 90638 - Identificatie van de exploitatiezetel
 - 00042 - IDENTIFICATIENUMMER VAN DE LOKALE EENHEID
- 90639 - Referentiepunt

Lijst van de wijzigingen

00925 - AANVULLENDE ADRESGEGEVENS
90641 - Vertegenwoordiger in België
00776 - BENAMING

Bijlage

5 - Lijst met landcodes
11 - Identificatie van het formulier

Functioneel blok

90017 - Natuurlijke persoon
90022 - Adres
90059 - Formulier
90067 - Link met aangifte werkgever
90107 - Gebruikende onderneming
90168 - Link met werkgeversaangifte PPL
90257 - Gegevens van de contactpersoon
90258 - Communicatie
90272 - Tijdelijke werkloosheid slecht weer
90273 - Tijdelijke werkloosheid technische stoornis
90274 - Tijdelijke werkloosheid overmacht
90276 - Periode individuele tijdelijke werkloosheid
90343 - Interimbureau
90488 - Adres van de site
90492 - Exploitatietzel
90638 - Identificatie van de exploitatietzel
90639 - Referentiepunt
90641 - Vertegenwoordiger in België

E-tempora - Inleiding

Versie: 2025/4

Publicatiedatum:

27/11/2025

De inleiding is gewijzigd:

Inhoud van de inleiding: [i](#)

De modellering van gegevens : algemeen

De implementatie van een geautomatiseerd informatiesysteem vereist twee voorbereidende fasen :

- [1] Logisch ontwerp (analyse van de gegevens) : men analyseert de informatie die zal worden voorgesteld en geïntegreerd in de gegevensbank. Deze analyse moet toelaten **een conceptueel model** van de gegevens te definiëren.
- [2] Fysisch ontwerp (implementatie van het model) : men kiest een operationeel gegevensbanksysteem en vertaalt het conceptuele model in een operationeel model.

Het conceptuele model (waarvan het meest gebruikte momenteel het entiteit/relatiediagram is) is een grafische en synthetische weergave van het resultaat van de gegevensanalyse. Dit model structureert de relaties tussen de verschillende entiteiten (bv. werknemer en werkgever) en de attributen van elke entiteit (bv. naam, voornaam,...). Op die manier kan men het schema van de gegevensbank en het toegelaten domein voorstellen (toegelaten waarden, integriteitsvoorwaarden, ...). Het conceptuele model is een onmisbare hulp bij de samenstelling van een efficiënte database. Wanneer men een conceptuele gegevensanalyse uitvoert, moet men eerst en vooral een methodologie kiezen. Deze methodologie moet toelaten het informatiesysteem zodanig te bestuderen dat men er volgende elementen kan uithalen :

- de entiteiten (ook "record", "segment", "object", ... genoemd)
- de attributen (ook "gegevens", "veld", "item", "element", "variabele",... genoemd)
- de relaties tussen de entiteiten (ook "set", "reeks", "relationship",... genoemd)

Een "entiteit/relatie"-diagram is de grafische voorstelling van het resultaat van de gegevensanalyse. Om een dergelijk diagram goed te kunnen begrijpen en lezen, stellen wij voor om eerst een aantal basisconcepten te definiëren. Daarna gaan we in op de werkwijze die gebruikt zal worden voor de grafische weergave.

1. De basisconcepten

De zaken die men absoluut moet weten, kunnen samengevat worden in 7 punten :

1. **Een gegevensverzameling bestaat uit elementaire gegevens** die onderling verbonden zijn. Als een gegeven opgebouwd is op basis van andere gegevens, spreekt men van **groepsgegevens of gegevensstructuur**. Andere gegevens kunnen niet gescheiden worden zonder hun betekenis te verliezen. Men spreekt dan van **elementaire gegevens**. Een elementair gegeven kan voorkomen in diverse gegevensgroepen (in diverse gegevensstructuren).

Voorbeeld: elementair gegeven : "straat", "postcode", ...
gegevensstructuur : "adres" (want bestaande uit "straat", "nummer", ...)

2. **Een entiteit bevat gegevens die tot eenzelfde logisch geheel behoren.**

Voorbeeld : de entiteit "NATUURLIJK PERSOON" bevat gegevens zoals naam, voornaam, adres,... De entiteit "WERKGEVER" bevat gegevens zoals nummer, benaming, adres,...

3. **Attributen zijn gegevens die een entiteit kenmerken.** Elke entiteit bestaat uit een identificatie (of primaire sleutel) en uit 1 of meer attributen. In een gegevensbank is een entiteit een type record van de gegevensbank terwijl het attribuut één van de onderdelen van de entiteit is.

4. De **sleutelgegevens (of identificaties)** zijn gegevens of groepen van gegevens waarmee men een voorkomen van een entiteit eenduidig kan identificeren.

Voorbeeld : de entiteit "NATUURLIJK PERSOON" zal als sleutelgegevens het nationaal nummer hebben en als voorkomen 999999999-99.

5. Een attribuut kan één of meer waarden of groepen van waarden **aannemen** : de combinatie van de waarden toegekend aan de attributen van een entiteit vormt de **voorkomens van de entiteit**. In het algemeen bezit elke entiteit verschillende voorkomens.

Voorbeeld : de entiteit "NATUURLIJK PERSOON" zal als attributen hebben : nationaal nummer, naam, voornaam, geboortedatum, geboorteplaats, nationaliteit, beroep, ... Voor een record in het bijzonder zal het voorkomen zijn : 999999999-99, Dupond, Jean, 99/99/99, Brussel, Belg, informaticus,... In de tabel hieronder geeft de 1e lijn de attributen van de entiteit Natuurlijke persoon en de volgende lijnen geven de voorkomens, d.w.z. de bijhorende waarden.

INSZ	Naam	Voornaam	Geboortedatum	Geboorteplaats	Nationaliteit	Beroep
999999999-99	Dupond	Jean	99/99/99	Brussel	Belg	Informaticus
888888888-88	Durand	Jules	88/88/88	Parijs	Fransman	Technicus

6. Een functionele afhankelijkheid vormt het verband dat toelaat diverse gegevens te verenigen binnen eenzelfde entiteit. Voor elk gegeven van een document stelt men de volgende vraag : "Is er een direct verband tussen het onderzochte gegeven en de sleutel?" Als het antwoord "JA" is, mag men stellen dat er een functionele afhankelijkheid is tussen het gegeven en de sleutel.

Voorbeelden : groepsgegeven of gegevensstructuur = "Adres"
 elementair gegeven = naam van de straat, postcode, ...
 sleutelgegeven = nationaal nummer

7. Entiteiten kunnen wederkerige relaties voorstellen. Er bestaan in een informatiesysteem dus relaties tussen entiteiten en de relaties die van betekenis zijn, zullen uitgedrukt moeten worden.

2. Het entiteit/relatiediagram

Om een diagram (en in ons geval het "entiteit/relatie"-model) te begrijpen en te lezen, moet men in de eerste plaats de gebruikte symbolen kennen.

1. De "Entity" stelt een geheel voor van zaken, gegevens waarvan de voorkomens een relevante rol spelen in het informatiesysteem. Daar bepaalde entiteiten bijzonder zijn, heeft men voorzien ze anders weer te geven. Zo wordt de "gewone" entiteit voorgesteld door een rechthoek :



2. De "Associative entity" is een bijzondere entiteit want zij geeft aan dat er een groep van associaties (uit de echte wereld) bestaat tussen de entiteiten :



3. Een "gewone" associatie tussen twee entiteiten kan voorgesteld worden met een pijl, zoals hieronder getoond wordt. Men gebruikt de "associate entity" (zie hoger) wanneer men attributen wil associëren met de relatie of ook wanneer de relatie fungeert als entiteit in andere relaties.

1 1..*

Zoals hierboven uitgelegd, hadden wij verschillende types van relaties tussen de entiteiten. Deze relaties zullen dus voorgesteld moeten worden door verschillende pijlen. Het gaat om de volgende :



Relatie A : entiteit 1 wordt geassocieerd met EEN ENKELE entiteit 2 (relatie 1 tot 1)



Relatie B : entiteit 1 wordt geassocieerd met NUL of EEN entiteit 2 (relatie 1 tot 1 of geen associatie)



Relatie C : entiteit 1 wordt geassocieerd met EEN of MEER entiteiten 2 (relatie 1 tot 1 of 1 tot n)



Relatie D : entiteit 1 wordt geassocieerd met NUL, EEN of MEER entiteiten 2 (relatie 1 tot 0 of 1 tot 1 of 1 tot n)

Mededeling van tijdelijke werkloosheid (e-Tempora) - overzicht van de structuur van het gestructureerde bericht Voor verder informatie over de blokken en zones kan u het glossarium op de raadplegen.

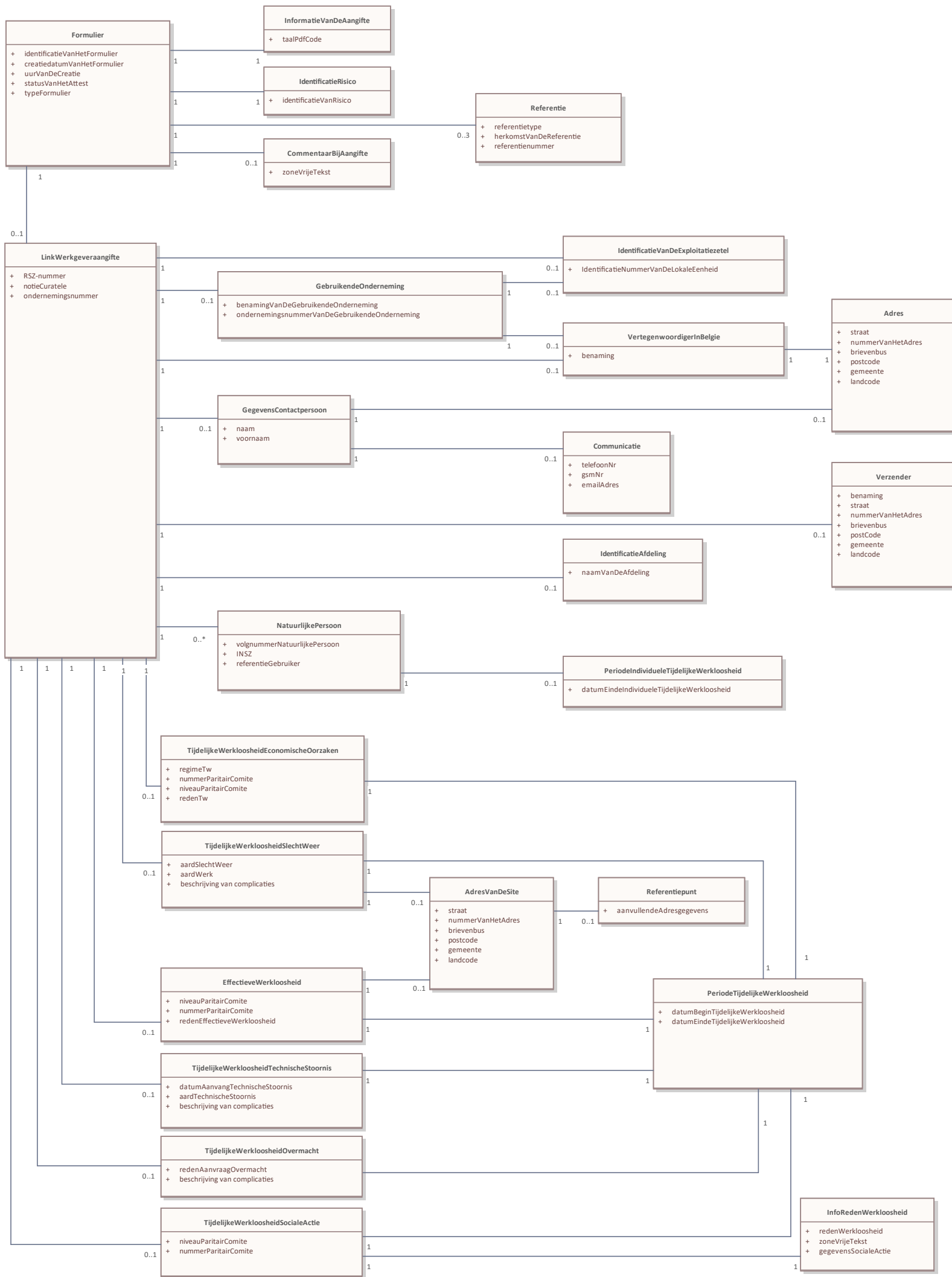

ZONENUMMER: 00109	VERSIE: 2025/4	PUBLICATIEDATUM: 27/11/2025
-------------------	----------------	-----------------------------

PPL NUMMER
(XML label : NOSSLPARegistrationNbr)

(Zone geschrapt)

"Functioneel blok" is gewijzigd:

FUNCTIONEEL BLOK:

Code(s):

Xml label(s):

BESCHRIJVING:

Elke lokale of provinciale overheid die personeel in dienst heeft, moet ingeschreven zijn bij de RSZ.

TOEGELATEN DOMEIN:

Geheel getal en element van [00000197;99999926]. Als het uniek ondernemingsnummer gekend is (zone 00014 verschillend van nul), kan het PPL nummer op de waarde nul gezet worden.

WETTELIJKE REFERENTIE:

TYPE:

Numeriek

LENGTE:

8

AANWEZIGHEID:

Onmisbaar

FORMAAT:

0 of NNNNNNCC

- NNNNNN is het nummer

- CC is het controlegetal.

FOUTCODE OP ONTVANGSTBEWIJS:

Foutbeschrijving	Foutcode	Ernst fout
Niet aanwezig	00109-001	B
Niet numeriek	00109-002	B
Ongeldig controlegetal	00109-004	B
Niet in het toegelaten domein	00109-008	B
Niet aanwezig in het repertorium voor het aangiftekwartaal	00109-051	B
Foutieve lengte	00109-093	B
Geen of vervallen mandaat	00109-155	B

ZONENUMMER: 00765	VERSIE: 2025/4	PUBLICATIEDATUM: 27/11/2025
-------------------	----------------	-----------------------------

AARD WERK EN REDEN
(XML label : WorkAndReason)

(Zone geschrapt)

"Functioneel blok" is gewijzigd:
FUNCTIONEEL BLOK:

Code(s):

Xml label(s):

Aard van het werk en de reden waarom de uitvoering van het werk onmogelijk is.

BESCHRIJVING:

TOEGELATEN DOMEIN:

WETTELIJKE REFERENTIE:

TYPE:

Alfanumeriek

LENGTE:

80

AANWEZIGHEID:

Onmisbaar

FORMAAT:

FOUTCODE OP ONTVANGSTBEWIJS:

Foutbeschrijving	Foutcode	Ernst fout
Niet aanwezig	00765-001	B
Ongeldig	00765-003	B
Foutieve lengte	00765-093	B

ZONENUMMER: 00849	VERSIE: 2025/4	PUBLICATIEDATUM: 27/11/2025
-------------------	----------------	-----------------------------

AANDUIDING VAN DE HERKOMST VAN DE COMMUNICATIE
(XML label : CommunicationSourceIndicator)

(Zone geschrapt)

"Functioneel blok" is gewijzigd:
FUNCTIONEEL BLOK:

BESCHRIJVING: Code(s):
Xml label(s):
Zone die toelaat de herkomst van de communicatie te specificeren

TOEGELATEN DOMEIN: 0 = de communicatie gebeurt ofwel door een werkgever (of zijn vertegenwoordiger) voor een werknemer die geen uitzendkracht is, ofwel door het uitzendbureau voor een uitzendkracht.
1 = de communicatie gebeurt door de werkgever (of zijn vertegenwoordiger) waarbij de uitzendkracht zijn prestaties levert.

WETTELIJKE REFERENTIE: Numeriek
TYPE: 1
LENGTE: Onmisbaar
AANWEZIGHEID:
FORMAAT:
FOUTCODE OP ONTVANGSTBEWIJS:

Foutbeschrijving	Foutcode	Ernst fout
Niet aanwezig	00849-001	B
Niet numeriek	00849-002	B
Niet in het toegelaten domein	00849-008	B
Foutieve lengte	00849-093	B

ZONENUMMER: 00024

VERSIE: 2025/4

PUBLICATIEDATUM: 27/11/2025

IDENTIFICATIENUMMER BIJ DE SOCIALE ZEKERHEID - INSZ
(XML label : INSS)

"Functioneel blok" is gewijzigd:

FUNCTIONEEL BLOK:

Natuurlijke persoon; Gebruikende onderneming

Code(s): 90017; 90107

BESCHRIJVING:

Xml label(s): NaturalPerson; UsingEmployer

Identificatienummer van een natuurlijk persoon binnen de sociale zekerheid. Dit is het identificatienummer van de natuurlijke persoon in het rijksregister of in het bisregister van de natuurlijke personen.

TOEGELATEN DOMEIN:

Een bepaald INSZ mag slechts 1 keer aangegeven worden.

De waarde 0 is niet toegelaten

WETTELIJKE REFERENTIE:

TYPE:

Numeriek

LENGTE:

11

AANWEZIGHEID:

Onmisbaar

FORMAAT:

0 of NNNNNNNNCC

- NNNNNNNNN is het nummer

- CC is het controlegetal.

FOUTCODE OP ONTVANGSTBEWIJS:

Foutbeschrijving	Foutcode	Ernst fout
Niet aanwezig	00024-001	B
Niet numeriek	00024-002	B
Ongeldig	00024-003	B
Ongeldig controlegetal	00024-004	B
Te veel identieke gevallen	00024-006	B

ZONENUMMER: 00517	VERSIE: 2025/4	PUBLICATIEDATUM: 27/11/2025
-------------------	----------------	-----------------------------

STRAAT
(XML label : Street)

"Functioneel blok" is gewijzigd:

FUNCTIONEEL BLOK:

Adres; Verzender; Adres van de site

Code(s): 90022; 90093; 90488

BESCHRIJVING:

Xml label(s): Address; Sender; SiteAddress

Openbare weg.

TOEGELATEN DOMEIN:

WETTELIJKE REFERENTIE:

TYPE:

Alfanumeriek

LENGTE:

42

AANWEZIGHEID:

Onmisbaar

FORMAAT:

FOUTCODE OP ONTVANGSTBEWIJS:

Foutbeschrijving	Foutcode	Ernst fout
Niet aanwezig	00517-001	B
Ongeldig	00517-003	B
Foutieve lengte	00517-093	B

ZONENUMMER: 00518	VERSIE: 2025/4	PUBLICATIEDATUM: 27/11/2025
-------------------	----------------	-----------------------------

NUMMER VAN HET ADRES
(XML label : HouseNbr)

"Functioneel blok" is gewijzigd:

FUNCTIONEEL BLOK:

Adres; Verzender; Adres van de site

Code(s): 90022; 90093; 90488

Xml label(s): Address; Sender; SiteAddress

BESCHRIJVING:

TOEGELATEN DOMEIN:

WETTELIJKE REFERENTIE:

TYPE:

Alfanumeriek

LENGTE:

10

"Aanwezigheid" is gewijzigd:

AANWEZIGHEID:

Onmisbaar in het blok "Adres" (90022) en in het blok "Verzender" (90093).

Verplicht indien in het blok "Adres van de site" (90488) en de zone "Aanvullende adresgegevens" (00925) niet aanwezig is.

FORMAAT:

FOUTCODE OP ONTVANGSTBEWIJS:

Foutbeschrijving	Foutcode	Ernst fout
Niet aanwezig	00518-001	B
Ongeldig	00518-003	B
Foutieve lengte	00518-093	B

ZONENUMMER: 00519	VERSIE: 2025/4	PUBLICATIEDATUM: 27/11/2025
-------------------	----------------	-----------------------------

BRIEVENBUS
(XML label : PostBox)

"Functioneel blok" is gewijzigd:

FUNCTIONEEL BLOK:

Adres; Verzender; Adres van de site

Code(s): 90022; 90093; 90488

Xml label(s): Address; Sender; SiteAddress

Nummer van een brievenbus.

BESCHRIJVING:

TOEGELATEN DOMEIN:

WETTELIJKE REFERENTIE:

TYPE:

Alfanumeriek

LENGTE:

4

AANWEZIGHEID:

Facultatief

FORMAAT:

FOUTCODE OP ONTVANGSTBEWIJS:

Foutbeschrijving	Foutcode	Ernst fout
Foutieve lengte	00519-093	B

ZONENUMMER: 00520	VERSIE: 2025/4	PUBLICATIEDATUM: 27/11/2025
-------------------	----------------	-----------------------------

POSTCODE
(XML label : ZIPCode)

"Functioneel blok" is gewijzigd:

FUNCTIONEEL BLOK:

Adres; Verzender; Adres van de site

Code(s): 90022; 90093; 90488

Xml label(s): Address; Sender; SiteAddress

Postnummer van een gemeente.

BESCHRIJVING:

"Toegelaten domein" is gewijzigd:

TOEGELATEN DOMEIN:

Als het om een Belgische postcode gaat, moet de waarde verwijzen naar één van de codes vermeld in bijlage 23.

De postcode van het bloc "Adres van de site" (90488) moet maximaal 5 tekens hebben als de landcode overeenkomt met Frankrijk.

Als de aangifte een wijziging of een annulatie betreft (00110 - Status van het attest), moet de postcode van de exploitatiezetel (90638) dezelfde zijn als in de originele aangifte.

WETTELIJKE REFERENTIE:

TYPE:

Alfanumeriek

LENGTE:

9

AANWEZIGHEID:

Onmisbaar

FORMAAT:

FOUTCODE OP ONTVANGSTBEWIJS:

Foutbeschrijving	Foutcode	Ernst fout
Niet aanwezig	00520-001	B
Ongeldig	00520-003	B
Niet in het toegelaten domein	00520-008	B
Foutieve lengte	00520-093	B

ZONENUMMER: 00522

VERSIE: 2025/4

PUBLICATIEDATUM: 27/11/2025

GEMEENTE
(XML label : City)

"Functioneel blok" is gewijzigd:

FUNCTIONEEL BLOK:

Adres; Verzender; Adres van de site

Code(s): 90022; 90093; 90488

Xml label(s): Address; Sender; SiteAddress

Naam van een gemeente.

BESCHRIJVING:

"Toegelaten domein" is gewijzigd:

TOEGELATEN DOMEIN:

Indien het gaat om een Belgische gemeente, moet de waarde verwijzen naar één van de namen die in bijlage 23 overeenstemmen met de in zone 00520 (postcode) opgegeven postcode.

WETTELIJKE REFERENTIE:

TYPE:

Alfanumeriek

LENGTE:

40

AANWEZIGHEID:

Onmisbaar

FORMAAT:

FOUTCODE OP ONTVANGSTBEWIJS:

Foutbeschrijving	Foutcode	Ernst fout
Niet aanwezig	00522-001	B
Ongeldig	00522-003	B
Foutieve lengte	00522-093	B
Onverenigbaarheid postcode-gemeente	00522-160	B

ZONENUMMER: 00523

VERSIE: 2025/4

PUBLICATIEDATUM: 27/11/2025

LANDCODE
(XML label : Country)

FUNCTIONEEL BLOK:

Adres; Adres van de site; Verzender

Code(s): 90022; 90488; 90093

Xml label(s): Address; SiteAddress; Sender

"Beschrijving" is gewijzigd:
BESCHRIJVING:

Code die toelaat een land te identificeren.

Code '150' is verplicht indien de zone zich bevindt in het blok "Adres" (90022) onder het blok "Vertegenwoordiger in België" (90641) en het blok "Verzender" (90093)

Zie Bijlage 5 - Lijst met landcodes.

TOEGELATEN DOMEIN:

WETTELIJKE REFERENTIE:

TYPE:

Numeriek

LENGTE:

5

"Aanwezigheid" is gewijzigd:

AANWEZIGHEID:

Onmisbaar

FORMAAT:

FOUTCODE OP ONTVANGSTBEWIJS:

Foutbeschrijving	Foutcode	Ernst fout
Niet numeriek	00523-002	B
Niet in het toegelaten domein	00523-008	B
Foutieve lengte	00523-093	B

ZONENUMMER: 00011	VERSIE: 2025/4	PUBLICATIEDATUM: 27/11/2025
-------------------	----------------	-----------------------------

RSZ-NUMMER
(XML label : NOSSRegistrationNbr)

"Functioneel blok" is gewijzigd:

FUNCTIONEEL BLOK:

Link met aangifte werkgever

Code(s): 90067

BESCHRIJVING:

Xml label(s): EmployerDeclarationLink

Iedere werkgever, of het nu een natuurlijke persoon, een groepering van natuurlijke personen of een rechtspersoon betreft, die personeel in dienst heeft dat onderworpen is aan de wet van 27 juni 1969, moet ingeschreven zijn bij de RSZ. Het gaat om een definitief RSZ-nummer.

"Toegelaten domein" is gewijzigd:

TOEGELATEN DOMEIN:

Geheel getal en element van [100006;199999934] voor de definitieve nummers.

Als het uniek ondernemingsnummer gekend is (zone 00014 verschillend van nul), kan het RSZ-nummer op de waarde nul gezet worden.

WETTELIJKE REFERENTIE:

TYPE:

Numeriek

LENGTE:

9

"Aanwezigheid" is gewijzigd:

AANWEZIGHEID:

Onmisbaar

FORMAAT:

0 of NNNNNNNCC

- NNNNNNN is het nummer

- CC is het controlegetal.

"Fout op ontvangstbewijs" is gewijzigd:

FOUTCODE OP ONTVANGSTBEWIJS:

Foutbeschrijving	Foutcode	Ernst fout
Niet aanwezig	00011-001	B
Niet numeriek	00011-002	B
Ongeldig controlegetal	00011-004	B
Niet in het toegelaten domein	00011-008	B
Verkeerd RSZ/PPL nummer	00011-041	B
Niet aanwezig in het repertorium voor het aangiftekwartaal	00011-051	B
Foutieve lengte	00011-093	B
Geen of vervallen mandaat	00011-155	B

ZONENUMMER: 00014	VERSIE: 2025/4	PUBLICATIEDATUM: 27/11/2025
-------------------	----------------	-----------------------------

ONDERNEMINGSNUMMER
(XML label : CompanyID)

"Functioneel blok" is gewijzigd:

FUNCTIONEEL BLOK:

Link met aangifte werkgever

Code(s): 90067

Xml label(s): EmployerDeclarationLink

BESCHRIJVING:

Nummer dat een werkgever eenduidig identificeert, of het nu gaat om een natuurlijk persoon, een groepering van natuurlijke personen of een rechtspersoon.

"Toegelaten domein" is gewijzigd:

TOEGELATEN DOMEIN:

Getal van 10 cijfers waarvan :

de posities 1 tot 8 overeenkomen met een volgnummer, met op de eerste positie een cijfer gelijk aan nul of 1;

de posities 9 en 10 overeenkomen met een controlegetal.

Als het ondernemingsnummer niet gekend is, dient de waarde nul meegedeeld te worden.

Het ondernemingsnummer in het blok "Gebruikende onderneming" (90107) moet verschillen van het ondernemingsnummer in het blok "Link met aangifte werkgever" (90067).

WETTELIJKE REFERENTIE:

TYPE:

Numeriek

LENGTE:

10

"Aanwezigheid" is gewijzigd:

AANWEZIGHEID:

Onmisbaar

FORMAAT:

"Fout op ontvangstbewijs" is gewijzigd:

FOUTCODE OP ONTVANGSTBEWIJS:

Foutbeschrijving	Foutcode	Ernst fout
Niet aanwezig	00014-001	B
Niet numeriek	00014-002	B
Ongeldig	00014-003	B
Ongeldig controlegetal	00014-004	B
Geen of vervallen mandaat	00014-155	B
Niet in het toegelaten domein	00014-008	B
Niet opgenomen in het repertorium	00014-235	NP
Onverenigbaar met het repertorium	00014-022	B
Niet aanwezig in het repertorium voor het aangiftekwartaal	00014-051	B
Onverenigbaarheid werkgever	00014-451	B

ZONENUMMER: 00776

VERSIE: 2025/4

PUBLICATIEDATUM: 27/11/2025

BENAMING
(XML label : Denomination)

"Functioneel blok" is gewijzigd:

FUNCTIONEEL BLOK:

Verzender; Vertegenwoordiger in België

Code(s): 90093; 90641

Xml label(s): Sender; BelgianRepresentative

BESCHRIJVING:

TOEGELATEN DOMEIN:

WETTELIJKE REFERENTIE:

TYPE:

Alfanumeriek

LENGTE:

96

"Aanwezigheid" is gewijzigd:

AANWEZIGHEID:

Onmisbaar

FORMAAT:

"Fout op ontvangstbewijs" is gewijzigd:

FOUTCODE OP ONTVANGSTBEWIJS:

Foutbeschrijving	Foutcode	Ernst fout
Niet aanwezig	00776-001	B
Foutieve lengte	00776-093	B

ZONENUMMER: 00046	VERSIE: 2025/4	PUBLICATIEDATUM: 27/11/2025
-------------------	----------------	-----------------------------

NUMMER VAN PARITAIR COMITÉ
(XML label : JointCommissionNbr)

"Functioneel blok" is gewijzigd:

FUNCTIONEEL BLOK:

Tijdelijke werkloosheid economische oorzaken; Effectieve werkloosheid; Tijdelijke werkloosheid sociale actie; Gebruikende onderneming

Code(s): 90271; 90275; 90568; 90107

Xml label(s): TempUnempEconomical; EffectiveUnemployment; TempUnempSocialAction;

UsingEmployer

BESCHRIJVING:

Nummer van het paritair comité waaronder de werknemer valt in het kader van de aangegeven tewerkstelling of op het moment waarop de aanvullende vergoeding voor het eerst werd toegekend.

"Toegelaten domein" is gewijzigd:

TOEGELATEN DOMEIN:

- CCC : De paritaire comités ; reeks van 3 cijfers, links uitgelijnd.

- CCC.CC : De paritaire subcomités ; reeks van 3 cijfers gevolgd door een punt en 2 cijfers, links uitgelijnd.

- CCC.CC.CC : De paritaire sub-subcomités ; reeks van 3 cijfers gevolgd door een punt en 2 cijfers nogmaals gevolgd door een punt en 2 cijfers.

- Als de werknemer onder geen enkel paritair comité of subcomité of sub-subcomité valt, dan is de in te vullen waarde 999.

Zie bijlage 26 - Lijst paritaire comités.

Het paritaire sub-subcomité mag niet ingevuld worden, enkel CCC en CCC.CC toegelaten.

Als de mededeling een provinciaal of plaatselijk bestuur betreft, dan moet het paritair comité gelijk zijn aan 999.

Als de identificatie van het risico (00430) 001 of 005 is en de werknemer een uitzendkracht is (blok "Gebruikende onderneming" (90107) aanwezig), dan dient men het paritair comité van de gebruikende onderneming in te vullen.

WETTELIJKE REFERENTIE:

TYPE:

Alfanumeriek

LENGTE:

9

"Aanwezigheid" is gewijzigd:

AANWEZIGHEID:

Onmisbaar indien de zone zich in het blok "Tijdelijke werkloosheid economische oorzaken" (90271) of blok "Tijdelijke werkloosheid sociale actie" (90568) bevindt.

Verplicht indien de zone "REDEN VAN EFFECTIEVE WERKLOOSHEID" (01036) gelijk is aan "60" in het blok "Effectieve werkloosheid" (90275).

Verboden indien de zone "REDEN VAN EFFECTIEVE WERKLOOSHEID" (01036) verschillend van "60" in het blok "Effectieve werkloosheid" (90275).

CCC of CCC.CC of CCC.CC.CC

FORMAAT:

FOUTCODE OP ONTVANGSTBEWIJS:

Foutbeschrijving	Foutcode	Ernst fout
Niet aanwezig	00046-001	B
Ongeldig	00046-003	B
Niet in het toegelaten domein	00046-008	B
Verboden	00046-005	B
Onverenigbaarheid kwartaal - werkgeverscategorie	00046-035	B

ZONENUMMER: 00131	VERSIE: 2025/4	PUBLICATIEDATUM: 27/11/2025
-------------------	----------------	-----------------------------

ONDERNEMINGSNUMMER VAN DE GEBRUIKENDE ONDERNEMING
(XML label : UsingEmployerCompanyID)

FUNCTIONEEL BLOK: Gebruikende onderneming
Code(s): 90107

BESCHRIJVING: **Xml label(s):** UsingEmployer
Nummer dat een werkgever eenduidig identificeert, of het nu gaat om een natuurlijk persoon, een groepering van natuurlijke personen of een rechtspersoon.

TOEGELATEN DOMEIN:
Getal van 10 cijfers waarvan :
de posities 1 tot 8 overeenkomen met een volgnummer, met op de eerste positie een cijfer gelijk aan nul of 1;
de posities 9 en 10 overeenkomen met een controlegetal.
Als het ondernemingsnummer niet gekend is, dient de waarde nul meegedeeld te worden.
De waarde '0' is niet toegelaten in dit scenario.
Het ondernemingsnummer in het blok "Gebruikende onderneming" (90107) mag niet hetzelfde zijn als het ondernemingsnummer in het blok "Link met aangifte werkgever" (90067)

WETTELIJKE REFERENTIE:
TYPE: Numeriek
LENGTE: 10
AANWEZIGHEID: Onmisbaar
FORMAAT:
FOUTCODE OP ONTVANGSTBEWIJS:

Foutbeschrijving	Foutcode	Ernst fout
Niet aanwezig	00131-001	B
Niet numeriek	00131-002	B
Ongeldig	00131-003	B
Niet in het toegelaten domein	00131-008	B
Ongeldig controlegetal	00131-004	B
Niet aanwezig in het repertorium voor het aangiftekwartaal	00131-051	B
Onverenigbaarheid werkgever	00131-451	B

ZONENUMMER: 00153

VERSIE: 2025/4

PUBLICATIEDATUM: 27/11/2025

BENAMING VAN DE GEBRUIKENDE ONDERNEMING
(XML label : UsingEmployerName)

FUNCTIONEEL BLOK: Gebruikende onderneming
Code(s): 90107
Xml label(s): UsingEmployer

BESCHRIJVING:

TOEGELATEN DOMEIN:

WETTELIJKE REFERENTIE:

TYPE: Alfanumeriek

LENGTE: 96

AANWEZIGHEID: Verboden

FORMAAT:

FOUTCODE OP ONTVANGSTBEWIJS:

Foutbeschrijving	Foutcode	Ernst fout
Foutieve lengte	00153-093	B
Verboden	00153-005	B

ZONENUMMER: 01185

VERSIE: 2025/4

PUBLICATIEDATUM: 27/11/2025

BTW-NUMMER
(XML label : VATNbr)

FUNCTIONEEL BLOK:

Gebruikende onderneming

Code(s): 90107

BESCHRIJVING:

Xml label(s): UsingEmployer

BTW-nummer dat op eenduidige wijze een onderneming identificeert.

TOEGELATEN DOMEIN:

De posities 1 en 2 komen overeen met de prefix van het vestigingsland van de onderneming.
De posities 3 tot 30 bestaan uit cijfers en/of letters.

Merk op dat de structuur van een intracommunautair BTW-nummer anders is voor elke EU-lidstaat.

WETTELIJKE REFERENTIE:

TYPE:

Alfanumeriek

LENGTE:

30

AANWEZIGHEID:

Verboden

FORMAAT:

FOUTCODE OP ONTVANGSTBEWIJS:

Foutbeschrijving	Foutcode	Ernst fout

ZONENUMMER: 01254	VERSIE: 2025/4	PUBLICATIEDATUM: 27/11/2025
-------------------	----------------	-----------------------------

AANTAL OPEENVOLGENDE DAGCONTRACTEN
 (XML label : DailyContractNbr)

FUNCTIONEEL BLOK: Gebruikende onderneming
Code(s): 90107

BESCHRIJVING: **Xml label(s):** UsingEmployer
 Aantal opeenvolgende dagcontracten gepresteerd door een student uitzendkracht bij eenzelfde gebruikende onderneming.

TOEGELATEN DOMEIN: [0;999]

WETTELIJKE REFERENTIE:
TYPE: Numeriek
LENGTE: 3
AANWEZIGHEID: Verboden
FORMAAT:
FOUTCODE OP ONTVANGSTBEWIJS:

Foutbeschrijving	Foutcode	Ernst fout

ZONENUMMER: 00637	VERSIE: 2025/4	PUBLICATIEDATUM: 27/11/2025
-------------------	----------------	-----------------------------

E-MAILADRES
(XML label : EmailAddress)

FUNCTIONEEL BLOK: Communicatie
Code(s): 90258
Xml label(s): Communication

BESCHRIJVING:

TOEGELATEN DOMEIN:

WETTELIJKE REFERENTIE:

TYPE: Alfanumeriek
LENGTE: 60

"Aanwezigheid" is gewijzigd:

AANWEZIGHEID: Onmisbaar

FORMAAT:

FOUTCODE OP ONTVANGSTBEWIJS:

Foutbeschrijving	Foutcode	Ernst fout
Niet aanwezig	00637-001	B
Ongeldig	00637-003	B
Foutieve lengte	00637-093	B

ZONENUMMER: 00678	VERSIE: 2025/4	PUBLICATIEDATUM: 27/11/2025
-------------------	----------------	-----------------------------

FAXNUMMER
(XML label : FaxNbr)

FUNCTIONEEL BLOK: Communicatie
Code(s): 90258
Xml label(s): Communication

BESCHRIJVING:

TOEGELATEN DOMEIN:

WETTELIJKE REFERENTIE:

TYPE: Alfanumeriek
LENGTE: 20

"Aanwezigheid" is gewijzigd:

AANWEZIGHEID: Verboden
FORMAAT:

"Fout op ontvangstbewijs" is gewijzigd:

FOUTCODE OP ONTVANGSTBEWIJS:

Foutbeschrijving	Foutcode	Ernst fout

ZONENUMMER: 00199

VERSIE: 2025/4

PUBLICATIEDATUM: 27/11/2025

DATUM BEGIN TIJDELIJKE WERKLOOSHEID
(XML label : TempUnemploymentStartingDate)**FUNCTIONEEL BLOK:**

Periode tijdelijke werkloosheid

Code(s): 90269**Xml label(s):** TempUnemploymentPeriod**BESCHRIJVING:**

Datum van het begin van de tijdelijke werkloosheid.

*"Toegelaten domein" is gewijzigd:***TOEGELATEN DOMEIN:**

Datum is een element van [01/01/2004 ; 31/12/2099].

Deze datum mag maximaal 1 jaar na de aangifte datum liggen en moet de indieningstermijn respecteren die is opgelegd voor het paritair comité. Deze termijnen kunnen geconsulteerd worden op de site van de RVA.

In geval van een identificatie van het risico "001" (economische werkloosheid), als het een origineel bericht is (status van het attest = 0), dan mag deze datum niet kleiner zijn dan de creatiedatum van het formulier (zone 00218).

In geval van een identificatie van het risico "002" (slecht weer) of "005" (effectieve werkloosheid), als het een origineel bericht is (status van het attest = 0), dan deze datum mag maximum 7 kalenderdagen vóór of na de creatiedatum van het formulier (zone 00218) liggen.

In geval van een identificatie van het risico "003" (technische stoornis), deze datum moet minstens 7 kalenderdagen na de datum van de technische stoornis (zone 00766) liggen.

In geval van een identificatie van het risico "004" (overmacht), deze datum mag niet na de creatiedatum van het formulier (zone 00218) liggen en kan niet meer dan 30 kalenderdagen voor de creatiedatum van het formulier liggen.

In geval van een identificatie van het risico "006" (sociale actie), deze datum mag maximaal 6 maanden vóór de creatiedatum van het formulier (zone 00218) liggen.

WETTELIJKE REFERENTIE:**TYPE:**

Alfanumeriek

LENGTE:

10

AANWEZIGHEID:

Onmisbaar

FORMAAT:

JJJJ-MM-DD

· JJJJ is het jaar

· MM is de maand

· DD is de dag

FOUTCODE OP ONTVANGSTBEWIJS:

Foutbeschrijving	Foutcode	Ernst fout
Niet aanwezig	00199-001	B
Ongeldig	00199-003	B
Niet in het toegelaten domein	00199-008	B
Foutieve lengte	00199-093	B
Indieningstermijn niet gerespecteerd	00199-270	NP

ZONENUMMER: 00754

VERSIE: 2025/4

PUBLICATIEDATUM: 27/11/2025

DATUM EINDE TIJDELIJKE WERKLOOSHEID
(XML label : TempUnemploymentEndingDate)**FUNCTIONEEL BLOK:**

Periode tijdelijke werkloosheid

Code(s): 90269**Xml label(s):** TempUnemploymentPeriod**BESCHRIJVING:**

Datum van het einde van de tijdelijke werkloosheid.

TOEGELATEN DOMEIN:

Als de identificatie van het risico = 001 (economische werkloosheid) of = 006 (sociale actie), dan mag deze datum niet meer dan 366 dagen na de begindatum van de tijdelijke werkloosheid vallen (zone 00199).

Deze datum moet bovendien de maximumperiode respecteren die is opgelegd voor het paritair comité. Deze maximumperiodes kunnen geconsulteerd worden op de site van de RVA.

Als de identificatie van het risico = 001 (economische werkloosheid), dan mag deze datum bij een wijzigende aangifte niet na de oorspronkelijk aangegeven einddatum liggen.

Als de identificatie van het risico = 001 (economische werkloosheid) en het betreft een schorsing bedienden, dan moet deze datum in hetzelfde jaar liggen als de begindatum van tijdelijke werkloosheid (zone 00199).

Als de de identificatie van het risico = 003 (technische stoornis) of = 004 (overmacht) mag deze datum niet meer dan 92 kalenderdagen na de begindatum van tijdelijke werkloosheid (zone 00199) liggen.

WETTELIJKE REFERENTIE:**TYPE:**

Alfanumeriek

LENGTE:

10

AANWEZIGHEID:

Verplicht indien de identificatie van het risico = 001, 003 of 004.

Facultatief indien de identificatie van het risico = 006.

Verboden in alle andere gevallen.

FORMAAT:

JJJJ-MM-DD

· JJJJ is het jaar

· MM is de maand

· DD is de dag

*"Fout op ontvangstbewijs" is gewijzigd:***FOUTCODE OP ONTVANGSTBEWIJS:**

Foutbeschrijving	Foutcode	Ernst fout
Niet aanwezig	00754-001	B
Ongeldig	00754-003	B
Verboden	00754-005	B
Einddatum voorafgaand aan de begindatum	00754-014	B
Onverenigbaarheid begindatum	00754-098	B
Maximumperiode overschreden	00754-271	NP
Onverenigbaar met de originele aangifte of met de laatste situatie van deze aangifte	00754-482	B

ZONENUMMER: 00762

VERSIE: 2025/4

PUBLICATIEDATUM: 27/11/2025

NIVEAU BINNEN PARITAIR COMITE
(XML label : JointCommissionLevel)

FUNCTIONEEL BLOK:

Tijdelijke werkloosheid economische oorzaken; Effectieve werkloosheid; Tijdelijke werkloosheid sociale actie

Code(s): 90271; 90275; 90568

Xml label(s): TempUnempEconomical; EffectiveUnemployment; TempUnempSocialAction

"Beschrijving" is gewijzigd:

BESCHRIJVING:

Het betreft het niveau binnen de paritaire comités en subcomités waarmee afwijkende regelingen toegestaan bij KB worden aangeduid.

Het niveau binnen de paritaire comités en subcomités wordt gepubliceerd op de website <https://www.onem.be/onem-tech>. De volledige lijst is beschikbaar in het gedeelte 'Lookup' van de tabel Paritair comite (Tijdelijke werkloosheid).

TOEGELATEN DOMEIN:

Getal van 3 cijfers

De paritaire comités:

- 1xx.xx met een niveau 050 ;
 - 2xx.xx met een niveau verschillend van 050 ;
 - 3xx.xx met een niveau van 050 t.e.m. 099
- betreffen bedienden.

De paritaire comités:

- 1xx.xx met een niveau verschillend van 050 ;
 - 2xx.xx met een niveau gelijk aan 050 ;
 - 3xx.xx met een niveau van 000 t.e.m. 049
- betreffen arbeiders.

WETTELIJKE REFERENTIE:**TYPE:**

Alfanumeriek

LENGTE:

3

"Aanwezigheid" is gewijzigd:

AANWEZIGHEID:

Verplicht indien een paritair comité aanwezig is en het identificatie van het risico (00430) gelijk is aan 001, 005 of 006.

FORMAAT:**FOUTCODE OP ONTVANGSTBEWIJS:**

Foutbeschrijving	Foutcode	Ernst fout
Niet aanwezig	00762-001	B
Ongeldig	00762-003	B
Verboden	00762-005	B
Onverenigbaar met het paritair comité	00762-020	NP
Niet in het toegelaten domein	00762-008	B
Foutieve lengte	00762-093	B

ZONENUMMER: 01313

VERSIE: 2025/4

PUBLICATIEDATUM: 27/11/2025

AARD WERK
(XML label : NatureOfWork)

FUNCTIONEEL BLOK:

Tijdelijke werkloosheid slecht weer

Code(s): 90272

BESCHRIJVING:

Xml label(s): TempUnempBadWeather

Beschrijving van werk.

In deze zone voor vrije tekst beschrijft u het werk dat niet uitgevoerd kon worden wegens slecht weer.

TOEGELATEN DOMEIN:

WETTELIJKE REFERENTIE:

TYPE:

Alfanumeriek

LENGTE:

80

AANWEZIGHEID:

Onmisbaar

FORMAAT:

FOUTCODE OP ONTVANGSTBEWIJS:

Foutbeschrijving	Foutcode	Ernst fout
Niet aanwezig	01313-001	B
Ongeldig	01313-003	B
Foutieve lengte	01313-093	B

ZONENUMMER: 01314

VERSIE: 2025/4

PUBLICATIEDATUM: 27/11/2025

BESCHRIJVING VAN DE COMPLICATIES
(XML label : **ComplicationsDescription**)

FUNCTIONEEL BLOK:

Tijdelijke werkloosheid slecht weer; Tijdelijke werkloosheid overmacht; Tijdelijke werkloosheid technische stoornis

Code(s): 90272; 90274; 90273

BESCHRIJVING:

Xml label(s): TempUnempBadWeather; TempUnempMajorForce; TempUnempTechnicalAccident
Uitleg over de complicaties ten gevolge van het slecht weer, technisch ongeval of overmacht die het onmogelijk maken om de uitvoering van de arbeidsovereenkomst voort te zetten.

TOEGELATEN DOMEIN:

WETTELIJKE REFERENTIE:

TYPE: Alfanumeriek

LENGTE: 180

AANWEZIGHEID: Onmisbaar

FORMAAT:

FOUTCODE OP ONTVANGSTBEWIJS:

Foutbeschrijving	Foutcode	Ernst fout
Niet aanwezig	01314-001	B
Ongeldig	01314-003	B
Foutieve lengte	01314-093	B

ZONENUMMER: 01218

VERSIE: 2025/4

PUBLICATIEDATUM: 27/11/2025

GEGEVENS VAN DE SOCIALE ACTIE
(XML label : SocialActionDetails)

FUNCTIONEEL BLOK: Informatie over de reden van werkloosheid
Code(s): 90570

BESCHRIJVING: **Xml label(s):** SocialActionUnemployment
Zone om de naam in te geven van de werkgever die de sociale actie uitvoert of de plaats van deze actie.

TOEGELATEN DOMEIN: De lengte mag niet meer zijn dan 100 karakters.

WETTELIJKE REFERENTIE:

TYPE:

LENGTE: 100

"Aanwezigheid" is gewijzigd:

AANWEZIGHEID: Onmisbaar

FORMAAT:

FOUTCODE OP ONTVANGSTBEWIJS:

Foutbeschrijving	Foutcode	Ernst fout
Niet aanwezig	01218-001	B
Foutieve lengte	01218-093	B

ZONENUMMER: 00042

VERSIE: 2025/4

PUBLICATIEDATUM: 27/11/2025

IDENTIFICATIENUMMER VAN DE LOKALE EENHEID
(XML label : LocalUnitID)

FUNCTIONEEL BLOK:

Identificatie van de exploitatiezetel

Code(s): 90638**Xml label(s):** OperationalOfficeIdentification**BESCHRIJVING:**

Dit is het nummer dat een vestigingseenheid identificeert (nummer toegekend door de Kruispuntbank van Ondernemingen).

TOEGELATEN DOMEIN:

Getal van 10 cijfers waarvan :

- de posities 1 tot 8 overeenkomen met een volgnummer, met op de eerste positie een cijfer gelegen tussen 2 en 8;
- de posities 9 en 10 overeenkomen met een controlegetal.

Vanaf de aangiftes van 2014/1 kan het gebruik van een fictief nummer noodzakelijk zijn:

- 899999993 = Buitenlandse werkgever zonder VE in België voor werknemers die niet op Belgisch grondgebied tewerkgesteld worden
- 8999999104 = Buitenlandse werkgever zonder VE in België voor werknemers die op Belgisch grondgebied tewerkgesteld worden of werkgever van huispersoneel (werkgeverscategorieën 037, 039 en werknemerskengetallen 035, 439, 043 en 044 voor de werkgeverscategorieën 094 en 193) - Vlaams Gewest
- 8999999203 = Buitenlandse werkgever zonder VE in België voor werknemers die op Belgisch grondgebied tewerkgesteld worden of werkgever van huispersoneel (werkgeverscategorieën 037, 039 en werknemerskengetallen 035, 439, 043 en 044 voor de werkgeverscategorieën 094 en 193) - Brussels Hoofdstedelijk Gewest
- 8999999302 = Buitenlandse werkgever zonder VE in België voor werknemers die op Belgisch grondgebied tewerkgesteld worden of werkgever van huispersoneel (werkgeverscategorieën 037, 039 en werknemerskengetallen 035, 439, 043 en 044 voor de werkgeverscategorieën 094 en 193) - Waals Gewest zonder de gemeenten die behoren tot de bevoegdheid van de Duitstalige gemeenschap
- 8999999401 = Buitenlandse werkgever zonder VE in België voor werknemers die op Belgisch grondgebied tewerkgesteld worden of werkgever van huispersoneel (werkgeverscategorieën 037, 039 en werknemerskengetallen 035, 439, 043 en 044 voor de werkgeverscategorieën 094 en 193) - Waals Gewest voor de gemeenten die behoren tot de bevoegdheid van de Duitstalige gemeenschap
- 8999999005 = Werkgever in afwachting van een nummer van VE
- 8999999894 = Niet van toepassing - derde betalenden (werkgeverscategorieën 033, 099, 199, 299, 405, 699, 755, 756, 757, 758, 759 en 898) - Verbrekingsvergoeding of uitredingvergoeding - Statutair met standplaats in het buitenland

Het "Identificatienummer van de lokale eenheid" (00042) moet gekend zijn en gelinkt aan het ondernemingsnummer in de Kruispuntbank van Ondernemingen in de opgegeven periode van tijdelijke werkloosheid.

WETTELIJKE REFERENTIE:**TYPE:** Numeriek**LENGTE:** 10**AANWEZIGHEID:** Onmisbaar**FORMAAT:****FOUTCODE OP ONTVANGSTBEWIJS:**

Foutbeschrijving	Foutcode	Ernst fout
Niet aanwezig	00042-001	B
Niet numeriek	00042-002	B
Ongeldig	00042-003	B
Ongeldig controlegetal	00042-004	B
Onverenigbaarheid werkgever	00042-451	B

ZONENUMMER: 00925

VERSIE: 2025/4

PUBLICATIEDATUM: 27/11/2025

AANVULLENDE ADRESGEGEVENS
(XML label : AddressDetails)

FUNCTIONEEL BLOK:

Referentiepunt

Code(s): 90639

Xml label(s): LocationIndication

BESCHRIJVING:

Dit zone wordt gebruikt om informatie te geven over de locatie van de werf als het exacte adres niet kan worden gegeven.

TOEGELATEN DOMEIN:

WETTELIJKE REFERENTIE:

TYPE:

Alfanumeriek

LENGTE:

1000

AANWEZIGHEID:

Verplicht indien de zone "Nummer van het adres" (00518) niet aanwezig is.

Verboden als de zone "Nummer van het adres" (00518) aanwezig is.

FORMAAT:

FOUTCODE OP ONTVANGSTBEWIJS:

Foutbeschrijving	Foutcode	Ernst fout
Foutieve lengte	00925-093	B

E-tempora- Bijlage nummer 5: Lijst met landcodes
Versie: 2025/4

Publicatiedatum:

27/11/2025

De bijlage is gewijzigd: De wijzigingen zijn vetgedrukt weergegeven in de Word- en PDF-documenten.

Inhoud van de bijlage: [i](#)



AN2025-1-NL5.pdf



AN2025-1-NL5.docx



AN2025-1-NL5.xlsx



AN2025-1-NL5.txt



AN2025-1-NL5.xml

Tussentijdse informatie:

Land	NIS Landcode	ISO Code	Begindatum geldigheid	Einddatum geldigheid
Abu Dhabi	269		01/01/1900	08/12/1971
Afars en Issas	380		01/01/1900	27/06/1977
Afgeschreven naar het buitenland	992		01/01/1900	31/12/9999
Afghanistan	251	AF	01/01/1900	31/12/9999
afkomstig uit Burkina Faso	846		01/01/1900	31/12/9999
afkomstig uit de Ver. Arabische Emiraten	865		01/01/1900	31/12/9999
afkomstig uit Gabon	845		01/01/1900	31/12/9999
afkomstig uit Ivoorkust	851		01/01/1900	31/12/9999
afkomstig uit Nepal	850		01/01/1900	31/12/9999
afkomstig uit Sierra Leone	844		01/01/1900	31/12/9999
afkomstig van Abu Dhabi	881		01/01/1900	31/12/9999
afkomstig van Opper-Volta	885		01/01/1900	31/12/9999
afkomstig van Servië en Montenegro	874		01/01/1900	31/12/9999
Albanië	101	AL	01/01/1900	31/12/9999
Algerije	351	DZ	01/01/1900	31/12/9999
Amerikaanse Antillen	483		01/01/1900	31/12/9999
Amerikaanse Maagdeneilanden	486		01/01/1900	31/12/2007
Amerikaanse Maagdeneilanden (VS)	478	VI	01/01/1900	31/12/9999
Amerik.Samoaeilanden	690	AS	01/01/1900	31/12/9999
Andorra	102	AD	01/01/1900	31/12/9999
Angola	341	AO	11/11/1975	31/12/9999
Angola	381		01/01/1900	10/11/1975
Anguilla (V.K.)	490	AI	01/01/1900	31/12/9999
Antigua en Barbuda	403	AG	01/11/1981	31/12/9999
Antigua (V.K.)	491		01/01/1900	31/10/1981
Arabische Republiek Egypte	352	EG	01/01/1900	31/12/9999
Archipel der Carolinen	680		01/01/1900	03/11/1986

Land	NIS Landcode	ISO Code	Begindatum geldigheid	Einddatum geldigheid
Archipel van de Comoren	343	KM	06/07/1975	31/12/9999
Archipel van de Comoren	386	KM	01/01/1900	06/07/1975
Argentinië	511	AR	01/01/1900	31/12/9999
Armenië (Rep.)	249	AM	31/12/1991	31/12/9999
Australië	611	AU	01/01/1900	31/12/9999
Azerbeidzjan (Rep.)	250	AZ	31/12/1991	31/12/9999
Bahama's	484	BS	01/01/1900	10/07/1973
Bahamas	425	BS	10/07/1973	31/12/9999
Bahrein	268	BH	01/01/1900	31/12/9999
Bangladesh	237	BD	01/01/1900	31/12/9999
Barbados	423	BB	01/01/1900	31/12/9999
Belarus (Rep.)	142	BY	31/12/1991	31/12/9999
België	150	BE	01/01/1900	31/12/9999
Belgisch Kongo	359		01/01/1900	30/06/1960
Belize	430	BZ	21/09/1981	31/12/9999
Belize (V.K.)	489		01/01/1900	21/09/1981
Benin (Volksrepubliek)	310	BJ	01/01/1900	31/12/9999
Bermuda's	485	BM	01/01/1900	31/12/9999
Bhutan	223	BT	01/01/1900	31/12/9999
Birma	232		01/01/1900	31/12/9999
Bolivië	512	BO	01/01/1900	31/12/9999
Bophutatswana	397		01/01/1900	31/12/9999
Bosnië-Herzegovina (Rep.)	149	BA	10/04/1992	31/12/9999
Botswana	302	BW	01/01/1900	31/12/9999
Brazilië	513	BR	01/01/1900	31/12/9999
Brits Honduras	582		01/01/1900	21/09/1981
Brits onderdaan	906		07/05/2011	31/12/9999
Brits Overzees Burger	907		07/05/2011	31/12/9999
Britse Antillen	424		01/01/1900	31/12/9999
Britse Maagdeneilanden (VK)	479	VG	01/01/1900	31/12/9999

Land	NIS Landcode	ISO Code	Begindatum geldigheid	Einddatum geldigheid
Britse nationaal (Overzee)	909		07/05/2011	31/12/9999
Brunei	224	BN	01/01/1900	31/12/9999
Bulgarije	106	BG	01/01/1900	31/12/9999
Burger van de Britse Overzeese Gebieden	905		07/05/2011	31/12/9999
Burkina Faso	308	BF	30/11/1984	31/12/9999
Burundi	303	BI	01/07/1962	31/12/9999
Cabinda	382		01/01/1900	31/12/9999
Caimanes (V.K.)	492	KY	01/01/1900	31/12/9999
Cambodja	211		01/01/1900	31/12/1992
Cambodja (Koninkrijk)	216	KH	24/09/1993	31/12/9999
Canada	401	CA	01/01/1900	31/12/9999
Canarische Eilanden (S.)	398		01/01/1900	31/12/9999
Centraalafrikaanse Republiek	305	CF	01/01/1900	31/12/9999
Chili	514	CL	01/01/1900	31/12/9999
China-Taiwan (Rep.)	204	TW	01/01/1900	31/12/9999
China (Hong-Kong SAR)	230	HK	01/07/1997	31/12/9999
China (Macau SAR)	231	MO	20/12/1999	31/12/9999
China (Volksrep.)	218	CN	01/01/1900	31/12/9999
Colombia	515	CO	01/01/1900	31/12/9999
Congo (Dem. Rep.)	306	CD	17/05/1997	31/12/9999
Congo (Volksrep.)	307	CG	01/01/1900	31/12/9999
Cook	605	CK	04/08/1965	31/12/9999
Cook (N-Z.)	687	CK	01/01/1900	04/08/1965
Costa Rica	411	CR	01/01/1900	31/12/9999
Cuba	412	CU	01/01/1900	31/12/9999
Cyprus	107	CY	01/01/1900	31/12/9999
Democratische Republ. Madagascar	324	MG	01/01/1900	31/12/9999
Denemarken	108	DK	01/01/1900	31/12/9999
Dominica (Eiland)	480		01/01/1900	31/12/9999

Land	NIS Landcode	ISO Code	Begindatum geldigheid	Einddatum geldigheid
Dominica (Republiek)	427	DM	01/01/1900	31/12/9999
Dominikaanse (Republiek)	420	DO	01/01/1900	31/12/9999
Duitsland	134		01/01/1900	31/12/1992
Duitsland	173		01/01/1900	23/05/1949
Duitsland (Bondsrep.)	103	DE	01/01/1900	31/12/9999
Duitsland (Dem. rep.)	104		01/01/1900	31/12/1992
Duitsland (Dem. rep.)	170		01/01/1900	03/10/1990
Ecuador	516	EC	01/01/1900	31/12/9999
Eiland van Santhomé	393		01/01/1900	31/12/9999
El Salvador	421	SV	01/01/1900	31/12/9999
Equatoriaal-Guinea	337	GQ	01/01/1900	31/12/9999
Erithrea	349	ER	24/05/1993	31/12/9999
Erkend vluchteling v. staatloze herkomst	705		01/01/1900	31/12/9999
Estland	136	EE	01/01/1900	31/12/9999
Ethiopië	311	ET	01/01/1900	31/12/9999
Falkland Eilanden	580	FK	01/01/1900	31/12/9999
Fernando Poo	392		01/01/1900	15/12/1963
Fiji	617	FJ	10/10/1970	31/12/9999
Filippijnen	214	PH	01/01/1900	31/12/9999
Finland	110	FI	01/01/1900	31/12/9999
Frankrijk	111	FR	01/01/1900	31/12/9999
Frans Guyana	581	GF	01/01/1900	31/12/9999
Frans Antillen	481		01/01/1900	31/12/9999
Gabon	312	GA	01/01/1900	31/12/9999
Gambia	313	GM	01/01/1900	31/12/9999
Georgië (Rep.)	253	GE	09/04/1991	31/12/9999
Ghana	314	GH	01/01/1900	31/12/9999
Gibraltar	180	GI	01/01/1900	31/12/9999
Grenada	426	GD	01/01/1900	31/12/9999

Land	NIS Landcode	ISO Code	Begindatum geldigheid	Einddatum geldigheid
Griekenland	114	GR	01/01/1900	31/12/9999
Groenland (D.K.)	498	GL	01/01/1900	31/12/9999
Grondgeb. afh. van Australië	693		01/01/1900	31/12/9999
Grondgeb. afh. van Nieuw-Zeeland	694		01/01/1900	31/12/9999
Grondgeb. onder Amerik. voogdij	691		01/01/1900	31/08/1994
Guadeloupe (F.)	496	GP	01/01/1900	31/12/9999
Guam	681	GU	01/01/1900	31/12/9999
Guatemala	413	GT	01/01/1900	31/12/9999
Guinea	315	GN	01/01/1900	31/12/9999
Guinee-Bissau	338	GW	10/09/1974	31/12/9999
Guyana	521	GY	01/01/1900	31/12/9999
Haïti	419	HT	01/01/1900	31/12/9999
Hawaï	682		01/01/1900	31/12/9999
Heilige Stoel	133	VA	01/01/1900	31/12/9999
Honduras	414	HN	01/01/1900	31/12/9999
Hong-Kong	234	HK	01/01/1900	31/12/9999
Hong Kong (V.K.)	280		01/01/1900	30/06/1997
Hongarije	115	HU	01/01/1900	31/12/9999
Hongarije (Republiek)	138		23/10/1989	31/12/1992
Ierland	116	IE	01/01/1900	31/12/9999
IJsland	117	IS	01/01/1900	31/12/9999
India	207	IN	01/01/1900	31/12/9999
Indonesië	208	ID	01/01/1900	31/12/9999
Irak	254	IQ	01/01/1900	31/12/9999
Iran	233		01/01/1900	31/03/1979
Iran	255	IR	01/04/1979	31/12/9999
Israël	256	IL	01/01/1900	31/12/9999
Italië	128	IT	01/01/1900	31/12/9999
Ivoorkust	309	CI	01/01/1900	31/12/9999

Land	NIS Landcode	ISO Code	Begindatum geldigheid	Einddatum geldigheid
Jamaica	415	JM	01/01/1900	31/12/9999
Japan	209	JP	01/01/1900	31/12/9999
Jemen (Arabische Rep.)	263		01/01/1900	21/05/1990
Jemen (Dem. Volksrep.)	265		01/01/1900	21/05/1990
Jemen (Rep.)	270	YE	22/05/1990	31/12/9999
Jeruzalem	272		29/08/2011	31/12/9999
Joegoslavië	169	YU	01/01/1900	03/02/2003
Joegoslavië (Servië-Montenegro)	132	CS	24/05/1995	23/06/2006
Jordanië	257	JO	01/01/1900	31/12/9999
Kaapverdische Eilanden	339	CV	05/07/1975	31/12/9999
Kaapverdische Eilanden	385	CV	01/01/1900	05/07/1975
Kameroen	304	CM	01/01/1900	31/12/9999
Kazachstan (Rep.)	225	KZ	31/12/1991	31/12/9999
Kenya	336	KE	01/01/1900	31/12/9999
Khmerische Rep. Cambodja	202		01/01/1900	23/09/1993
Kirgizstan (Rep.)	226	KG	20/01/1992	31/12/9999
Kiribati	622	KI	17/07/1979	31/12/9999
Kitts and Nevis (V.K.)	494		01/01/1900	19/09/1983
Koeweit Vorstendom	264	KW	01/01/1900	31/12/9999
Kongo (Rep.)	362		01/07/1960	30/11/1971
Kosovo	153		24/02/2008	31/12/9999
Kroatië (Rep.)	146	HR	15/01/1992	31/12/9999
Laos	210	LA	01/01/1900	31/12/9999
Lesotho	301	LS	01/01/1900	31/12/9999
Letland	135	LV	01/01/1900	31/12/9999
Libanon	258	LB	01/01/1900	31/12/9999
Liberia	318	LR	01/01/1900	31/12/9999
Libië	353	LY	01/01/1900	31/12/9999
Liechtenstein	118	LI	01/01/1900	31/12/9999

Land	NIS Landcode	ISO Code	Begindatum geldigheid	Einddatum geldigheid
Litouwen	137	LT	01/01/1900	31/12/9999
Luxemburg (Groot-Hertogdom)	113	LU	01/01/1900	31/12/9999
Maagdeneilanden	486		01/01/1900	31/12/9999
Macao	281		01/01/1900	19/12/1999
Macedonië (Ex-Joegoslavische Rep.)	148		09/04/1993	11/02/2019
Madeira (P.)	399		01/01/1900	31/12/9999
Malawi	358	MW	01/01/1900	31/12/9999
Maldiven	222	MV	01/01/1900	31/12/9999
Maleisië	212	MY	01/01/1900	31/12/9999
Mali	319	ML	01/01/1900	31/12/9999
Malta	119	MT	01/01/1900	31/12/9999
Marokko	354	MA	01/01/1900	31/12/9999
Marshalleilanden (Republiek der)	603	MH	21/10/1986	31/12/9999
Martinique (F.)	497	MQ	01/01/1900	31/12/9999
Mauritanië (Islamit. Rep.)	355	MR	01/01/1900	31/12/9999
Mauritius Eiland	317	MU	01/01/1900	31/12/9999
Mexico	416	MX	01/01/1900	31/12/9999
Micronesia	602	FM	03/11/1986	31/12/9999
Moldavië (Rep.)	144	MD	31/12/1991	31/12/9999
Monaco (Vorstendom)	120	MC	01/01/1900	31/12/9999
Mongolië (Volksrepubliek)	221	MN	01/01/1900	31/12/9999
Montenegro	151	ME	23/06/2006	31/12/9999
Montserrat (V.K.)	493	MS	01/01/1900	31/12/9999
Mozambique	340	MZ	25/06/1975	31/12/9999
Mozambique	383	MZ	01/01/1900	25/06/1975
Myanmar (Unie van)	201	MM	01/01/1900	31/12/9999
Namibie	384	NA	01/01/1900	31/12/9999
Nauru	615	NR	31/01/1968	31/12/9999

Land	NIS Landcode	ISO Code	Begindatum geldigheid	Einddatum geldigheid
NAVO	721		01/01/1900	31/12/9999
Nederland	129	NL	01/01/1900	31/12/9999
Nederlands-Guyana	583		01/01/1900	25/11/1975
Nederlandse Antillen	482		01/01/1900	31/12/9999
Nepal	213	NP	01/01/1900	31/12/9999
Ngwane (Koninkrijk Swaziland)	331	SZ	01/01/1900	31/12/9999
Nicaragua	417	NI	01/01/1900	31/12/9999
Nieuw-Caledonië	683	NC	01/01/1900	31/12/9999
Nieuw-Guinea-Papoua	619	PG	16/09/1975	31/12/9999
Nieuw-Zeeland	613	NZ	01/01/1900	31/12/9999
Nieuwe Hebriden	618		01/01/1900	30/07/1980
Niger	321	NE	01/01/1900	31/12/9999
Nigeria (Fed. Rep.)	322	NG	01/01/1900	31/12/9999
Niue	604	NU	19/10/1974	31/12/9999
Niue-eiland (N-Z.)	685	NU	01/01/1900	19/10/1974
Nog niet definitief bewezen	901		01/01/1900	31/12/9999
Noord-Korea (Volksrep.)	219	KP	01/01/1900	31/12/9999
Noord-Macedonië	154	MK	12/02/2019	31/12/9999
Noord-Vietnam	236		01/01/1900	03/07/1976
Noorwegen	121	NO	01/01/1900	31/12/9999
Oekraïne (Rep.)	143	UA	31/12/1991	31/12/9999
Oezbekistan (Rep.)	227	UZ	31/12/1991	31/12/9999
Onbekend	999		01/01/1900	31/12/9999
Onbepaald	711		01/01/1900	31/12/9999
Onder Britse bescherming	908		07/05/2011	31/12/9999
Oost-Timor (Democratische Republiek)	215	TL	01/01/1900	31/12/9999
Oostenrijk	105	AT	01/01/1900	31/12/9999
Op zee	995		01/01/1900	31/12/9999
Opper-Volta	316		01/01/1900	29/11/1984

Land	NIS Landcode	ISO Code	Begindatum geldigheid	Einddatum geldigheid
OVN-Vluchteling	730		01/01/1900	31/12/9999
OVN onbepaald	741		01/01/1900	31/12/9999
Pakistan	259	PK	01/01/1900	31/12/9999
Palau	679	PW	01/09/1994	31/12/9999
Palestijns Gebied	273		22/09/1948	31/12/9999
Palestina (Staat)	271	PS	04/01/2001	31/12/9999
Palestinië	283		01/01/1900	03/01/2001
Panama	418	PA	01/01/1900	31/12/9999
Paraguay	517	PY	01/01/1900	31/12/9999
Peru	518	PE	01/01/1900	31/12/9999
Pitcairn (Gebied. afh. van het V.K.)	692	PN	01/01/1900	31/12/9999
Polen (Republiek)	139		29/12/1989	31/12/1992
Polen (Rep.)	122	PL	01/01/1900	31/12/9999
Polynesië	684	PF	01/01/1900	31/12/9999
Porto Rico Eiland	487	PR	01/01/1900	31/12/9999
Portugal	123	PT	01/01/1900	31/12/9999
Portugees Guinea	391		01/01/1900	10/09/1974
Qatar	267	QA	01/01/1900	31/12/9999
Republiek Djibouti	345	DJ	27/06/1977	31/12/9999
Republiek Sint-Lucia	428	LC	01/01/1900	31/12/9999
Réunion	387	RE	01/01/1900	31/12/9999
Rhodesië	326		01/01/1900	18/04/1980
Roanda	360		01/01/1900	01/07/1962
Roemenië	124	RO	01/01/1900	31/12/9999
Rusland (Federatie van)	145	RU	27/12/1991	31/12/9999
Rwanda (Rep.)	327	RW	01/07/1962	31/12/9999
Sahara	388	EH	01/01/1900	31/12/9999
Saint-Barthélemy (Frankrijk)	499	BL	01/01/1900	31/12/9999
Saint-Pierre et Miquelon (F.)	495	PM	01/01/1900	31/12/9999

Land	NIS Landcode	ISO Code	Begindatum geldigheid	Einddatum geldigheid
Saint Vincent	429	VC	01/01/1900	31/12/9999
Salomoneilanden	623	SB	07/07/1978	31/12/9999
Samoa	606	WS	01/01/1900	31/12/9999
San Marino	125	SM	01/01/1900	31/12/9999
Sao Tomé en Príncipe (Dem. Rep.)	346	ST	01/01/1900	31/12/9999
Saoedi-Arabië	252	SA	01/01/1900	31/12/9999
Senegal	320	SN	01/01/1900	31/12/9999
Senegambia	348		01/01/1900	31/12/9999
Servië	152	RS	23/06/2006	31/12/9999
Seychellen (Eilanden)	342	SC	29/06/1976	31/12/9999
Seychellen (Eilanden)	390	SC	01/01/1900	29/06/1976
SHAPE	720		01/01/1900	31/12/9999
Sierra Leone	328	SL	01/01/1900	31/12/9999
Singapore	205	SG	01/01/1900	31/12/9999
Sint-Helena (Eiland)	389	SH	01/01/1900	31/12/9999
Slovaakse Republiek	141	SK	01/01/1993	31/12/9999
Slovenië (Rep.)	147	SI	15/01/1992	31/12/9999
Socialistische Republiek Vietnam	220	VN	04/07/1976	31/12/9999
Soedan	356	SD	01/01/1900	31/12/9999
Somalië (Rep.)	329	SO	01/01/1900	31/12/9999
Spanje	109	ES	01/01/1900	31/12/9999
Sri Lanka	203	LK	01/01/1900	31/12/9999
Stille Oceaan Eilanden	620		01/01/1900	31/12/9999
St. Kitts en Nevis	431	KN	19/09/1983	31/12/9999
Sultanaat Oman	266	OM	01/01/1900	31/12/9999
Suriname	522	SR	25/11/1975	31/12/9999
Swaziland	347	SZ	01/01/1900	31/12/9999
Swaziland	395	SZ	01/01/1900	31/12/9999
Syrië (Syrisch-Arabische Rep.)	261	SY	01/01/1900	31/12/9999

Land	NIS Landcode	ISO Code	Begindatum geldigheid	Einddatum geldigheid
Tadzjikistan (Rep.)	228	TJ	10/01/1992	31/12/9999
Tahiti	688		01/01/1900	31/12/9999
Tanzania Verenigde Rep.	332	TZ	01/01/1900	31/12/9999
Thailand	235	TH	01/01/1900	31/12/9999
Timor	282		01/01/1900	19/12/1999
Togo	334	TG	01/01/1900	31/12/9999
Tokelau (N-Z.)	686	TK	01/01/1900	31/12/9999
Tonga	616	TO	04/06/1970	31/12/9999
Transkei	396		01/01/1900	31/12/9999
Trinidad en Tobago	422	TT	01/01/1900	31/12/9999
Tsjaad	333	TD	01/01/1900	31/12/9999
Tsjechische Republiek	140	CZ	01/01/1993	31/12/9999
Tsjecho-Slovakije	130		01/01/1900	31/12/1992
Tsjecho-Slowakije	171		01/01/1900	31/12/1992
Tunesië	357	TN	01/01/1900	31/12/9999
Turkije	262	TR	01/01/1900	31/12/9999
Turkmenistan (Rep.)	229	TM	31/12/1991	31/12/9999
Turks en Caicos Eilanden	488	TC	01/01/1900	31/12/9999
Tuvalu	621	TV	01/10/1978	31/12/9999
Uganda	323	UG	01/01/1900	31/12/9999
Unie d. Socialist. Sovjetrep.	131		01/01/1900	31/12/1992
Unie d. Socialist. Sovjetrep.	172		01/01/1900	27/12/1991
Uruguay	519	UY	01/01/1900	31/12/9999
Urundi	361		01/01/1900	01/07/1962
Vaderlandsloos	900		01/01/1900	31/12/9999
van Afghaanse herkomst	822		01/01/1900	31/12/9999
van Albanese herkomst	751		01/01/1900	31/12/9999
van Algerijnse herkomst	813		01/01/1900	31/12/9999
van Angolese herkomst	795		01/01/1900	31/12/9999
van Argentijnse herkomst	748		01/01/1900	31/12/9999

Land	NIS Landcode	ISO Code	Begindatum geldigheid	Einddatum geldigheid
van Armeense herkomst	781		01/01/1900	31/12/9999
van Azerbaidzjaanse herkomst	855		01/01/1900	31/12/9999
van Bahreinse herkomst	868		01/01/1900	31/12/9999
van Bangladeshische herkomst	837		01/01/1900	31/12/9999
van Benijnse herkomst	840		01/01/1900	31/12/9999
van Bhutanese herkomst	864		01/01/1900	31/12/9999
van Birmaanse herkomst	826		01/01/1900	31/12/9999
van Boliviaanse herkomst	804		01/01/1900	31/12/9999
van bosnische herkomst	853		01/01/1900	31/12/9999
van Braziliaanse herkomst	797		01/01/1900	31/12/9999
van Bulgaarse herkomst	754		01/01/1900	31/12/9999
van Burundische herkomst	791		01/01/1900	31/12/9999
van Cambodjaanse herkomst	750		01/01/1900	31/12/9999
van Centraalafrikaanse herkomst	862		01/01/1900	31/12/9999
van Chileense herkomst	749		01/01/1900	31/12/9999
van Chinese herkomst	782		01/01/1900	31/12/9999
van Columbiaanse herkomst	816		01/01/1900	31/12/9999
van Congolese herkomst	859		01/01/1900	31/12/9999
van Cubaanse herkomst	783		01/01/1900	31/12/9999
van Djiboutiaanse herkomst	871		01/01/1900	31/12/9999
van Dominicaanse herkomst	747		01/01/1900	31/12/9999
van Duitse herkomst	752		01/01/1900	31/12/9999
van Ecuadoriaanse herkomst	836		01/01/1900	31/12/9999
van Egyptische herkomst	784		01/01/1900	31/12/9999
van Equatoriaal-Guinese herkomst	888		01/01/1900	31/12/9999
van Eritrese herkomst	873		01/01/1900	31/12/9999
van Estische herkomst	758		01/01/1900	31/12/9999
van Ethiopische herkomst	800		01/01/1900	31/12/9999

Land	NIS Landcode	ISO Code	Begindatum geldigheid	Einddatum geldigheid
van Filippijnse herkomst	835		01/01/1900	31/12/9999
van Finse herkomst	759		01/01/1900	31/12/9999
van Franse herkomst	809		01/01/1900	31/12/9999
van Gambiaanse herkomst	884		01/01/1900	31/12/9999
van Georgische herkomst	760		01/01/1900	31/12/9999
van Ghanese herkomst	815		01/01/1900	31/12/9999
van Griekse herkomst	761		01/01/1900	31/12/9999
van Guatemalaanse herkomst	829		01/01/1900	31/12/9999
van Guineebissause herkomst	869		01/01/1900	31/12/9999
van Guinese herkomst	802		01/01/1900	31/12/9999
van Guyanese herkomst	805		01/01/1900	31/12/9999
van Haïtiaanse herkomst	793		01/01/1900	31/12/9999
van herkomst uit de U.S.S.R.	773		01/01/1900	27/12/1991
van herkomst uit de vrijstad Danzig	756		01/01/1900	31/12/1992
van Hondurese herkomst	894		01/01/1900	31/12/9999
van Hongaarse herkomst	762		01/01/1900	31/12/9999
van Indische herkomst	832		01/01/1900	31/12/9999
van Indonesische herkomst	801		01/01/1900	31/12/9999
van Iraakse herkomst	785		01/01/1900	31/12/9999
van Iraanse herkomst	819		01/01/1900	31/12/9999
van Israëlische herkomst	814		01/01/1900	31/12/9999
van Italiaanse herkomst	763		01/01/1900	31/12/9999
van Jamaicaanse herkomst	895		01/01/1900	31/12/9999
van Jemenitische herkomst	790		01/01/1900	31/12/9999
van Jemenitische herkomst	882		01/01/1900	31/12/9999
van Joegoslavische herkomst	774		01/01/1900	24/05/1995
van Jordaanse herkomst	798		01/01/1900	31/12/9999
van Kaapverdische herkomst	830		01/01/1900	31/12/9999

Land	NIS Landcode	ISO Code	Begindatum geldigheid	Einddatum geldigheid
van Kameroenische herkomst	838		01/01/1900	31/12/9999
van Kazakhstaanse herkomst	866		01/01/1900	31/12/9999
van Keniaanse herkomst	857		01/01/1900	31/12/9999
van Khmerische herkomst	806		01/01/1900	31/12/9999
van Kirgizische herkomst	872		01/01/1900	31/12/9999
van Koeweitse herkomst	867		01/01/1900	31/12/9999
van Kongolese herkomst (Brazzaville)	780		01/01/1900	31/12/9999
van Koreaanse herkomst	808		01/01/1900	31/12/9999
van Kosovaarse herkomst	875		01/01/1900	31/12/9999
van Kroatische herkomst	755		01/01/1900	31/12/9999
van Laotische herkomst	803		01/01/1900	31/12/9999
van Letse herkomst	764		01/01/1900	31/12/9999
van Libanese herkomst	786		01/01/1900	31/12/9999
van Liberiaanse herkomst	849		01/01/1900	31/12/9999
van Libische herkomst	831		01/01/1900	31/12/9999
van Litouwse herkomst	765		01/01/1900	31/12/9999
van Macedonische herkomst	792		01/01/1900	31/12/9999
van Malagassische herkomst	827		01/01/1900	31/12/9999
van Maleise herkomst	833		01/01/1900	31/12/9999
van Malinese herkomst	861		01/01/1900	31/12/9999
van Marokkaanse herkomst	796		01/01/1900	31/12/9999
van Mauritaanse herkomst	848		01/01/1900	31/12/9999
van Mauritiaanse herkomst	886		01/01/1900	31/12/9999
van Mexicaanse herkomst	896		01/01/1900	31/12/9999
van Moldavische herkomst	858		01/01/1900	31/12/9999
van Mongolische herkomst	876		01/01/1900	31/12/9999
van Montenegrijnse herkomst	744		01/01/1900	31/12/9999
van Mozambiekse herkomst	825		01/01/1900	31/12/9999
van Myanmarese herkomst	870		01/01/1900	31/12/9999

Land	NIS Landcode	ISO Code	Begindatum geldigheid	Einddatum geldigheid
van Namibische herkomst	828		01/01/1900	31/12/9999
van Nicaraguaanse herkomst	843		01/01/1900	31/12/9999
van nigeraanse herkomst	852		01/01/1900	31/12/9999
van Nigeriaanse herkomst	794		01/01/1900	31/12/9999
van Oegandese herkomst	776		01/01/1900	31/12/9999
Van Oekraïense herkomst	772		01/01/1900	31/12/9999
van oezbekistaanse herkomst	854		01/01/1900	31/12/9999
van Omaanse herkomst	879		01/01/1900	31/12/9999
van Oostenrijkse herkomst	753		01/01/1900	31/12/9999
van Pakistaanse herkomst	777		01/01/1900	31/12/9999
van Palestijnse herkomst	787		01/01/1900	31/12/9999
van Palestijnse oorsprong	902		01/01/1900	31/12/9999
van Panamese herkomst	841		01/01/1900	31/12/9999
van Paraguayaanse herkomst	811		01/01/1900	31/12/9999
van Peruaanse herkomst	810		01/01/1900	31/12/9999
van Poolse herkomst	766		01/01/1900	31/12/9999
van Portugese herkomst	767		01/01/1900	31/12/9999
van Qatarese herkomst	880		01/01/1900	31/12/9999
van Roemeense herkomst	768		01/01/1900	31/12/9999
van Ruandese herkomst	775		01/01/1900	31/12/9999
van Russische herkomst	769		01/01/1900	31/12/9999
van Salvadoriaanse herkomst	820		01/01/1900	31/12/9999
van Santomesese herkomst	890		01/01/1900	31/12/9999
van Saoedische herkomst	817		01/01/1900	31/12/9999
van Senegalese herkomst	856		01/01/1900	31/12/9999
van Senegambiaanse herkomst	892		01/01/1900	31/12/9999
van Servische herkomst	770		31/12/1992	31/12/9999
van Sloveense herkomst	860		01/01/1900	31/12/9999
van Soedanese herkomst	824		01/01/1900	31/12/9999

Land	NIS Landcode	ISO Code	Begindatum geldigheid	Einddatum geldigheid
van Somalische herkomst	821		01/01/1900	31/12/9999
van Spaanse herkomst	757		01/01/1900	31/12/9999
van Srilankaanse herkomst	839		01/01/1900	31/12/9999
van Swazische herkomst	891		01/01/1900	31/12/9999
van Syrische herkomst	788		01/01/1900	31/12/9999
van Tadzjiekse herkomst	877		01/01/1900	31/12/9999
van Tanzaniaanse herkomst	812		01/01/1900	31/12/9999
van Thaise herkomst	834		01/01/1900	31/12/9999
van Tibetaanse herkomst	842		01/01/1900	31/12/9999
van Timorese herkomst	883		01/01/1900	31/12/9999
van Togose herkomst	847		01/01/1900	31/12/9999
van Tsjadische herkomst	823		01/01/1900	31/12/9999
van Tsjechische herkomst	771		01/01/1900	31/12/9999
van Tunesische herkomst	745		01/01/1900	31/12/9999
van Turkmeense herkomst	878		01/01/1900	31/12/9999
van Turkse herkomst	789		01/01/1900	31/12/9999
van Uruguayaanse herkomst	746		01/01/1900	31/12/9999
van Venezolaanse herkomst	897		01/01/1900	31/12/9999
van Viëtnameese herkomst	778		01/01/1900	31/12/9999
van Witruisische herkomst	863		01/01/1900	31/12/9999
van Zairese herkomst	779		01/01/1900	31/12/9999
van Zambiaanse herkomst	887		01/01/1900	31/12/9999
van Zimbabwaanse herkomst	889		01/01/1900	31/12/9999
van Zuid-Soedanese herkomst	893		01/01/1900	31/12/9999
van Zuidafrikaanse herkomst	818		01/01/1900	31/12/9999
Vanuatu	624	VU	30/07/1980	31/12/9999
Venezuela	520	VE	01/01/1900	31/12/9999
Verenigd Koninkrijk	112	GB	01/01/1900	31/12/9999
Verenigde Arabische Emiraten	260	AE	01/01/1900	31/12/9999

Land	NIS Landcode	ISO Code	Begindatum geldigheid	Einddatum geldigheid
Verenigde Staten van Amerika	402	US	01/01/1900	31/12/9999
Vluchteling	700		01/01/1900	31/12/9999
Vluchteling erkend in ander land	710		01/01/1900	31/12/9999
Wallis en Futuna (F.)	689	WF	01/01/1900	31/12/9999
West-Samoa	614		01/01/1900	01/01/1962
Zaire (Republiek)	364		01/12/1971	16/05/1997
Zambia	335	ZM	01/01/1900	31/12/9999
Zimbabwe	344	ZW	18/04/1980	31/12/9999
Zuid-Afrika (Rep.)	325	ZA	01/01/1900	31/12/9999
Zuid-Korea (Rep.)	206	KR	01/01/1900	31/12/9999
Zuid-Soedan	365	SS	29/08/2011	31/12/9999
Zuid-Viëtnam	217		01/01/1900	31/12/1992
Zuid-Vietnam	279		01/01/1900	02/07/1976
Zweden	126	SE	01/01/1900	31/12/9999
Zwitserland	127	CH	01/01/1900	31/12/9999

E-tempora- Bijlage nummer 11: Identificatie van het formulier
Versie: 2025/4

Publicatiedatum:

27/11/2025

De bijlage is gewijzigd: De wijzigingen zijn vetgedrukt weergegeven in de Word- en PDF-documenten.

Inhoud van de bijlage: 



AN2025-2-NL11.pdf



AN2025-2-NL11.docx



AN2025-2-NL11.xlsx



AN2025-2-NL11.txt



AN2025-2-NL11.xml

Tussentijdse informatie:

Code	Omschrijving	Begindatum geldigheid	Einddatum geldigheid
AADD501	Aanvraag aangifte	01/01/1900	01/01/9999
ACRF001	Ontvangstbewijs	01/01/1900	01/01/9999
AOAT001	Arbeidsongevallen scenario 1 - aangifte van een arbeidsongeval	01/01/1900	01/01/9999
AOAT002	Arbeidsongevallen scenario 2 - maandelijkse rapportering	01/01/1900	01/01/9999
AOAT003	Arbeidsongevallen scenario 3 - mededeling van werkhervatting	01/01/1900	01/01/9999
AVDDTUP	Wijzigende aangifte met betrekking tot een aangifte van werken	01/01/1900	01/01/9999
AVWDDT	Aangifte van werken	01/01/1900	01/01/9999
BEWARE	Notificatie die de boekhoudkundige informatie bevat in verband met de wijzigingen van de multifunctionele aangifte van een werkgever ingeschreven bij de RSZ en, eventueel, de gegevens in verband met het bericht van wijziging der bijdragen dat hiervan het resultaat is.	01/01/1900	01/01/9999
BEWLST	Controlelijst van de Beware-notificaties verzonden de dag voordien naar het hoofdkantoor van een ESS.	01/01/1900	01/01/9999
BZMP001	Beroepsziekten scenario 1 - Gemachtigde aanvraag - verwijdering van een zwangere werkneemster- privé-sector	01/01/1900	30/06/2011
CDHG001	Aangifte van het attest Loopbaangeschiedenis	01/01/1900	01/01/9999
DEFI001	Eindbeslissing	01/01/1900	01/01/9999
DIMONA	Onmiddellijke aangifte van tewerkstelling	01/01/1900	01/01/9999
DMFA	Multifunctionele kwartaalaangifte betreffende een bij RSZ aangesloten werkgever	01/01/1900	01/01/9999
DMFADB	Antwoord op een aanvraag tot consultatie van de laatste situatie van een multifunctionele aangifte	01/01/1900	01/01/9999
DMFANOT	Wijzigende notificatie met betrekking tot een multifunctionele aangifte	01/01/1900	01/01/9999
DMFAPID	Identificatiegegevens in de DB DmfA van een oorspronkelijk DmfA aangifte	01/01/1900	01/01/9999
DMFAPPL	Multifunctionele kwartaalaangifte betreffende een provinciaal of plaatselijk bestuur	01/01/1900	01/01/9999
DMFAREQ	Aanvraag tot consultatie van de laatste situatie van een multifunctionele aangifte	01/01/1900	01/01/9999
DMFAUPD	Wijzigende aangifte met betrekking tot een multifunctionele aangifte betreffende een bij RSZ aangesloten werkgever	01/01/1900	01/01/9999

Code	Omschrijving	Begindatum geldigheid	Einddatum geldigheid
ECAROAN	Antwoord op een aanvraag tot consultatie van Ecaro gegevens van een persoon	01/01/1900	01/01/9999
ECARORQ	Aanvraag tot consultatie van Ecaro gegevens van een persoon	01/01/1900	01/01/9999
ECOUDAN	Antwoord op een aanvraag tot consultatie economische werkloosheidsdagen buiten de bouwsector	01/01/1900	01/01/9999
ECOUDRQ	Vraag tot consultatie van economische werkloosheidsdagen buiten de bouwsector	01/01/1900	01/01/9999
FINO001	Nota met informatie over de financiële transacties en over het berekeningsproces van de forfaitaire of procentuele voorschotten die de werkgevers al dan niet verschuldigd zijn aan de RSZ.	01/01/1900	01/01/9999
FINO002	Nota met informatie over de financiële transacties en het berekeningsproces van de forfaitaire en/of procentuele voorschotten die de werkgevers verschuldigd zijn aan de RSZ.	01/01/1900	01/01/9999
FINO003	Nota met informatie over de financiële transacties en het proces van de aanmaningen DGII/397 te betalen door de RSZ-werkgevers.	01/01/1900	01/01/9999
FINO004	Nota met informatie over de financiële transacties en het proces van de aanmaningen DGII/398 te betalen door de RSZ-werkgevers.	01/01/1900	30/06/2019
FINO014	Nota met informatie over de financiële transacties en het proces van ingebrekestelling	01/01/1900	01/01/9999
FINO020	Financiële nota voor de reponsabiliseringsbijdrage van werkgevers voor hun werknemers die in de invaliditeit zijn getreden	01/01/1900	01/01/9999
FINO022	Financiële nota voor de reponsabiliseringsbijdrage verschuldigd ter financiering van het Gesolidariseerde pensioenfonds van de provinciale en plaatselijke besturen	01/01/1900	01/01/9999
FINO025	Financiële nota voor de reponsabiliseringsbijdrage ten laste van gebruikers van uitzendarbeid bij overmatig gebruik van opeenvolgende dagcontracten	01/01/1900	01/01/9999
FINO027	Financiële nota voor de jaarlijkse vakantiebijdragen	01/01/1900	01/01/9999
FINO028	Financiële nota voor de herverdeling van de sociale lasten	01/01/1900	01/01/9999
FINO031	Financiële nota voor de bijdrage inzake amateurkunstenvergoedingen	01/01/1900	01/01/9999
FINO032	Financiële nota voor het saldo van de reponsabiliseringsbijdrage verschuldigd ter financiering van het gesolidariseerde pensioenfonds van de provinciale en de plaatselijke overheden	01/01/1900	01/01/9999

Code	Omschrijving	Begindatum geldigheid	Einddatum geldigheid
FISI001	Nota over de situatie van de betalingen van het lopende kwartaal van de RSZ-werkgevers.	01/01/1900	01/01/9999
FISI002	Mededeling van sociale schulden van RSZ-werkgevers	01/01/1900	01/01/9999
FISI003	Trimestriële verzending van sociale schulden van RSZ-dienstenchequewerkgevers	01/01/1900	01/01/9999
FLXWAGE	Periodieke melding van bezoldigingen in het kader van een flexi-job	01/01/1900	01/01/9999
IDFLUX	Identificatiegegevens bestemd voor de werkgever	01/01/1900	01/01/9999
LOIC001	Aanvraagformulier loopbaanonderbreking of tijdskrediet	01/01/1900	01/01/9999
NOTI001	Notificatie doorgestuurd als antwoord op een aangifte	01/01/1900	01/01/9999
OSSA001	Attest van aansluiting bij de Overzeese Sociale Zekerheid dat aangeeft voor welke periode een persoon verzekerd is.	01/01/1900	01/01/9999
OSSA002	Contracten en begeleidende brief die bij aansluiting bij de Overzeese Sociale Zekerheid worden verstuurd aan de verzekeringnemer.	01/01/1900	01/01/9999
PFANS	Antwoord op een aanvraag tot massale consultatie van het personeelbestand	01/01/1900	01/01/9999
PFREQ	Aanvraag tot massale consultatie van het personeelbestand	01/01/1900	01/01/9999
PPLCAL	Notificatie van berekening DMFAPPL	01/01/1900	01/01/9999
PPLUPD	Wijzigende aangifte met betrekking tot een multifunctionele aangifte betreffende een provinciaal of plaatselijk bestuur	01/01/1900	01/01/9999
PROA001	Bericht met de gegevens over de proactiviteitsacties ondernomen door het erkend sociaal secretariaat of te ondernemen door de RSZ tegenover de werkgevers	01/01/1900	01/01/9999
REDCOAN	Antwoord op een aanvraag tot consultatie van de laatste situatie van de verminderingen van een multifunctionele aangifte	01/01/1900	01/01/9999
REDCORQ	Aanvraag tot consultatie van de laatste situatie van de verminderingen van een multifunctionele aangifte	01/01/1900	01/01/9999
RORE001	Routing Regels - communicatie van de sociale secretariaten en Full Service Center naar de sociale zekerheid, in verband met het beheer van bestemming (en kanaal) van berichten.	01/01/1900	31/03/2012
SOCH001	Notificatie over de herverdeling van de sociale lasten	01/01/1900	01/01/9999
TWCT001	Mededeling van tijdelijke werkloosheid door de werkgever	01/01/1900	01/01/9999

Code	Omschrijving	Begindatum geldigheid	Einddatum geldigheid
UWDUC	Unieke werfmelding	01/01/1900	01/01/9999
UWDUCUP	Wijzigende aangifte met betrekking tot een unieke werfmelding	01/01/1900	01/01/9999
VBLV001	Validatieboek tijdelijke werkloosheid	01/01/1900	01/01/9999
WECH001	Werkloosheid scenario 1 - Aangifte einde arbeidsovereenkomst of werkloosheid met bedrijfstoelage / Arbeidsbewijs	01/01/1900	01/01/9999
WECH002	Werkloosheid scenario 2 - Aangifte vaststellen recht tijdelijke werkloosheid of schorsing bedienden	01/01/1900	01/01/9999
WECH003	Werkloosheid scenario 3 - Aangifte aanvang deeltijdse arbeid	01/01/1900	01/01/9999
WECH004	Werkloosheid scenario 4 - Aangifte halftijds brugpensioen	01/01/1900	31/03/2012
WECH005	Werkloosheid scenario 5 - Maandelijks aangifte uren tijdelijke werkloosheid of schorsing bedienden	01/01/1900	01/01/9999
WECH006	Werkloosheid scenario 6 - Maandelijks aangifte van deeltijdse arbeid voor de berekening van de inkomensgarantie-uitkering	01/01/1900	01/01/9999
WECH007	Werkloosheid scenario 7 - Maandelijks aangifte van arbeid als werknemer tewerkgesteld in een beschermde werkplaats	01/01/1900	01/01/9999
WECH008	Werkloosheid scenario 8 - Maandelijks aangifte van arbeid in het kader van een activeringsprogramma	01/01/1900	01/01/9999
WECH009	Werkloosheid scenario 9 - Aangifte voor het vaststellen van het recht op jeugd- of seniorvakantie	01/01/1900	01/01/9999
WECH010	Werkloosheid scenario 10 - Maandelijks aangifte van de uren jeugd- of seniorvakantie	01/01/1900	01/01/9999
WECH011	Werkloosheid scenario 11 - Maandelijks aangifte van havenarbeid	01/01/1900	01/01/9999
WICP001	Mededeling van de Wijninckx-bijdragen	01/01/1900	01/01/9999
ZIMA001	Scenario 1 - Aangifte van arbeidsongeschiktheid, moederschapsrust, volledige werkverwijdering als maatregel inzake moederschapsbescherming, gedeeltelijke werkverwijdering als maatregel inzake moederschapsbescherming, omgezet moederschapsverlof (art. 39, zesde lid arbeidswet van 16.3.1971), vaderschapsverlof of geboorteverlof (art. 30, § 2, wet van 3 juli 1978 betreffende de arbeidsovereenkomsten), adoptieverlof en pleegouderverlof.	01/01/1900	01/01/9999

Code	Omschrijving	Begindatum geldigheid	Einddatum geldigheid
ZIMA002	Uitkeringen scenario 2 - Maandelijkse aangifte in geval van hervatting van een aangepaste arbeid in de loop van een periode van arbeidsongeschiktheid, uitoefening van een aangepaste arbeid in het kader van een maatregel van moederschapsbescherming [en (tot en met 31/12/2017) voortzetting van een activiteit bij één van de twee werkgevers wanneer de werknemster bij twee verschillende werkgevers tewerkgesteld is en slechts van het werk verwijderd wordt bij één van deze twee werkgevers].	01/01/1900	01/01/9999
ZIMA003	Uitkeringen scenario 3 - Attest met het oog op de vergoeding van de borstvoedingspauzes	01/01/1900	01/01/9999
ZIMA005	Uitkeringen scenario 5 - Jaarlijkse vakantieaangifte	01/01/1900	27/03/2025
ZIMA006	Uitkeringen scenario 6 - Aangifte van werkhervatting	01/01/1900	01/01/9999

BLOKNUMMER: 90017

VERSIE: 2025/4

PUBLICATIEDATUM: 27/11/2025

Natuurlijke persoon
(XML label : NaturalPerson)

BESCHRIJVING:

Functioneel blok dat toelaat de identificatiegegevens van een natuurlijke persoon aan te geven.

INHOUD (ZONES):

00023 - VOLGNUMMER NATUURLIJKE PERSOON
00024 - IDENTIFICATIENUMMER BIJ DE SOCIALE ZEKERHEID - INSZ
00167 - NUMMER VAN DE SOCIALE IDENTITEITSKAART
00025 - NAAM VAN DE WERKNEMER
00026 - VOORNAAM VAN DE WERKNEMER
00027 - INITIAAL VAN DE TWEDE VOORNAAM VAN DE WERKNEMER
00028 - DATUM WAAROP DE WERKNEMER GEBOREN IS
00168 - GEMEENTE - GEBOORTEPLAATS VAN DE WERKNEMER
00169 - LANDCODE VAN DE GEBOORTEPLAATS VAN DE WERKNEMER
00029 - GESLACHT VAN DE WERKNEMER
00030 - STRAAT VAN DE WERKNEMER
00031 - NUMMER VAN HET ADRES VAN DE WERKNEMER
00032 - BRIEVENBUS VAN DE WERKNEMER
00033 - POSTCODE VAN DE WERKNEMER
00034 - GEMEENTE VAN DE WERKNEMER
00035 - LANDCODE VAN DE WERKNEMER
00119 - NATIONALITEIT VAN DE WERKNEMER
00615 - REFERENTIE GEBRUIKER - NATUURLIJKE PERSOON

GELINKTE BLOKKEN:

90276 - Periode individuele tijdelijke werkloosheid

MIN. KARDINALITEIT:

0

MAX. KARDINALITEIT:

2000

AANWEZIGHEID

***VOORWAARDE:**

VERPLICHT INDIEN identificatie van het risico = 002, 004, 005 of 006 en geen vereenvoudigde annulatie
OF indien identificatie van het risico = 001 én het functioneel blok IDENTIFICATIE VAN DE AFDELING niet aanwezig is en geen vereenvoudigde annulatie.
VERBODEN in alle andere gevallen.

***EXTRA BEPERKINGEN:**

In één aangifte kunnen maximaal 2000 werknemers aangegeven worden.

"Fout op ontvangstbewijs" is gewijzigd:

FOUTCODE OP ONTVANGSTBEWIJS:

Foutbeschrijving	Foutcode	Ernst fout
Niet aanwezig	90017-001	B
Fout op volgorde	90017-091	B
Verboden	90017-005	B
Niet identificeerbaar	90017-151	B
Volgens het personeelsbestand is de aangifte voor de opgegeven werknemer en periode niet toegelaten	90017-152	B

BLOKNUMMER: 90022	VERSIE: 2025/4	PUBLICATIEDATUM: 27/11/2025
-------------------	----------------	-----------------------------

Adres
(XML label : Address)

BESCHRIJVING: Functioneel blok dat toelaat een adres volledig te specificeren.

INHOUD (ZONES):
00517 - STRAAT
00518 - NUMMER VAN HET ADRES
00519 - BRIEVENBUS
00520 - POSTCODE
00522 - GEMEENTE
00523 - LANDCODE

GELINKTE BLOKKEN:

"Kardinaliteit" is gewijzigd:

MIN. KARDINALITEIT: 1
MAX. KARDINALITEIT: 1

"Aanwezigheid" is gewijzigd:

AANWEZIGHEID
***VOORWAARDE:** Kardinaliteit 1 : ONMISBAAR indien onder het blok "Vertegenwoordiger in België" (90641).
Kardinaliteit 0..1 : VERPLICHT INDIEN onder "Gegevens van de contactpersoon" (90257) het blok "Communicatie" (90258) niet aanwezig is.

***EXTRA BEPERKINGEN:**

"Fout op ontvangstbewijs" is gewijzigd:

FOUTCODE OP ONTVANGSTBEWIJS:

Foutbeschrijving	Foutcode	Ernst fout
Niet aanwezig	90022-001	B
Fout op volgorde	90022-091	B

BLOKNUMMER: 90059

VERSIE: 2025/4

PUBLICATIEDATUM: 27/11/2025

Formulier
(XML label : Form)

BESCHRIJVING: Functioneel blok dat toelaat een formulier aan te geven.

INHOUD (ZONES): 00296 - IDENTIFICATIE VAN HET FORMULIER
00218 - DATUM VAN CREATIE VAN HET FORMULIER
00299 - PRECIES UUR VAN CREATIE VAN HET FORMULIER
00110 - STATUS VAN HET ATTEST
00297 - TYPE VAN HET FORMULIER

"Gelinkte blokken" zijn gewijzigd:

GELINKTE BLOKKEN: 90171 - Informatie van de aangifte; 90064 - Identificatie risico; 90082 - Referentie; 90067 - Link met aangifte werkgever; 90036 - Commentaar bij de aangifte

MIN. KARDINALITEIT: 1
MAX. KARDINALITEIT: *

AANWEZIGHEID
***VOORWAARDE:** ONMISBAAR
Een wijziging of annulatie is enkel toegelaten binnen een bepaalde termijn na de periode van tijdelijke werkloosheid. De termijn hangt af van het type werkloosheid en staat vermeld op het Portaal in de rubriek "Over de tijdelijke werkloosheid".

***EXTRA BEPERKINGEN:**

FOUTCODE OP ONTVANGSTBEWIJS:

Foutbeschrijving	Foutcode	Ernst fout
Niet aanwezig	90059-001	B
Fout op volgorde	90059-091	B
Formulier waarnaar verwezen wordt niet gevonden	90059-234	B
Reeds verwerkt of aangegeven	90059-272	B
Bepaling tijdsindicatie sociaal risico onmogelijk	90059-452	B
Laattijdige aangifte	90059-460	B
Niet verwerkbaar formulier	90059-163	B

BLOKNUMMER: 90067	VERSIE: 2025/4	PUBLICATIEDATUM: 27/11/2025
-------------------	----------------	-----------------------------

Link met aangifte werkgever
(XML label : EmployerDeclarationLink)

BESCHRIJVING: Functioneel blok dat toelaat de gegevens van de link met de werkgeversaangifte aan te geven.

INHOUD (ZONES):
00011 - RSZ-NUMMER
00012 - NOTIE CURATELE
00014 - ONDERNEMINGSNUMMER

"Gelinkte blokken" zijn gewijzigd:

GELINKTE BLOKKEN:
90638 - Identificatie van de exploitatiezetel; 90641 - Vertegenwoordiger in België; 90257 - Gegevens van de contactpersoon; 90093 - Verzender; 90107 - Gebruikende onderneming; 90017 - Natuurlijke persoon; 90268 - Identificatie van de afdeling; 90271 - Tijdelijke werkloosheid economische oorzaken; 90272 - Tijdelijke werkloosheid slecht weer; 90273 - Tijdelijke werkloosheid technische stoornis; 90274 - Tijdelijke werkloosheid overmacht; 90275 - Effectieve werkloosheid; 90568 - Tijdelijke werkloosheid sociale actie

"Kardinaliteit" is gewijzigd:

MIN. KARDINALITEIT: 1
MAX. KARDINALITEIT: 1

"Aanwezigheid" is gewijzigd:

AANWEZIGHEID
***VOORWAARDE:** ONMISBAAR
***EXTRA BEPERKINGEN:**

FOUTCODE OP ONTVANGSTBEWIJS:

Foutbeschrijving	Foutcode	Ernst fout
Niet aanwezig	90067-001	B
Fout op volgorde	90067-091	B
Niet identificeerbaar	90067-151	B

BLOKNUMMER: 90107

VERSIE: 2025/4

PUBLICATIEDATUM: 27/11/2025

Gebruikende onderneming
(XML label : UsingEmployer)

BESCHRIJVING:

Functioneel blok voor de identificatiegegevens van de gebruikende onderneming waar de betrokkene als uitzendkracht tewerkgesteld is.

INHOUD (ZONES):

00046 - NUMMER VAN PARITAIR COMITÉ
00153 - BENAMING VAN DE GEBRUIKENDE ONDERNEMING
00131 - ONDERNEMINGSNUMMER VAN DE GEBRUIKENDE ONDERNEMING
01185 - BTW-NUMMER
00024 - IDENTIFICATIENUMMER BIJ DE SOCIALE ZEKERHEID - INSZ
01254 - AANTAL OPEENVOLGENDE DAGCONTRACTEN

GELINKTE BLOKKEN:

90638 - Identificatie van de exploitatiezetel; 90641 - Vertegenwoordiger in België

MIN. KARDINALITEIT:

0

MAX. KARDINALITEIT:

1

AANWEZIGHEID

***VOORWAARDE:**

VERPLICHT INDIEN de werknemer als uitzendkracht werkt.

***EXTRA BEPERKINGEN:**

De werkgever in het blok "Link met aangifte werkgever" (90067) moet tijdens de periode van tijdelijke werkloosheid een actieve werkgeverscategorie hebben die verwijst naar de interim-sector.

FOUTCODE OP ONTVANGSTBEWIJS:

Foutbeschrijving	Foutcode	Ernst fout
Verboden	90107-005	B
Fout op volgorde	90107-091	B

BLOKNUMMER: 90168	VERSIE: 2025/4	PUBLICATIEDATUM: 27/11/2025
-------------------	----------------	-----------------------------

Link met werkgeversaangifte PPL
(XML label : NOSSLPAEmployerDeclarationLink)

(Functioneel blok geschrapt)

BESCHRIJVING: Functioneel blok dat toelaat de gegevens van de link met de werkgeversaangifte PPL aan te geven.

INHOUD (ZONES):
00109 - PPL NUMMER
00014 - ONDERNEMINGSNUMMER

GELINKTE BLOKKEN:
90492 - Exploitatiezetel; 90257 - Gegevens van de contactpersoon; 90093 - Verzender; 90343 - Interimbureau; 90017 - Natuurlijke persoon; 90268 - Identificatie van de afdeling; 90271 - Tijdelijke werkloosheid economische oorzaken; 90272 - Tijdelijke werkloosheid slecht weer; 90273 - Tijdelijke werkloosheid technische stoornis; 90274 - Tijdelijke werkloosheid overmacht; 90275 - Effectieve werkloosheid; 90568 - Tijdelijke werkloosheid sociale actie

MIN. KARDINALITEIT: 0
MAX. KARDINALITEIT: 1

AANWEZIGHEID
***VOORWAARDE:** Kardinaliteit 1 : 1 VERPLICHT indien de aangifte een provinciaal en/of plaatselijk bestuur tot en met 2021/4 betreft.

***EXTRA BEPERKINGEN:**

FOUTCODE OP ONTVANGSTBEWIJS:

Foutbeschrijving	Foutcode	Ernst fout
Niet aanwezig	90168-001	B
Fout op volgorde	90168-091	B
Niet identificeerbaar	90168-151	B

BLOKNUMMER: 90257

VERSIE: 2025/4

PUBLICATIEDATUM: 27/11/2025

Gegevens van de contactpersoon
(XML label : CoordinatesContactPerson)

BESCHRIJVING: Functioneel blok dat toelaat de gegevens van de contactpersoon aan te geven.

INHOUD (ZONES): 00726 - NAAM
00727 - VOORNAAM

"Gelinkte blokken" zijn gewijzigd:

GELINKTE BLOKKEN: 90258 - Communicatie; 90022 - Adres

MIN. KARDINALITEIT: 0

MAX. KARDINALITEIT: 1

AANWEZIGHEID

***VOORWAARDE:** Verplicht indien de identificatie van het risico = 006 en het geen vereenvoudigde annulerende aangifte betreft.

Verboden voor een vereenvoudigde annulerende aangifte.

Facultatief in alle andere gevallen.

***EXTRA BEPERKINGEN:**

FOUTCODE OP ONTVANGSTBEWIJS:

Foutbeschrijving	Foutcode	Ernst fout
Niet aanwezig	90257-001	B
Fout op volgorde	90257-091	B
Verboden	90257-005	B

BLOKNUMMER: 90258	VERSIE: 2025/4	PUBLICATIEDATUM: 27/11/2025
-------------------	----------------	-----------------------------

Communicatie
(XML label : Communication)

BESCHRIJVING: Functioneel blok dat toelaat de informatie inzake communicatie aan te geven.

INHOUD (ZONES):
00677 - TELEFOONNUMMER
00636 - GSM-NUMMER
00678 - FAXNUMMER
00637 - E-MAILADRES

GELINKTE BLOKKEN:

"Kardinaliteit" is gewijzigd:

MIN. KARDINALITEIT: 0
MAX. KARDINALITEIT: 1

AANWEZIGHEID

***VOORWAARDE:** Verplicht indien het blok "Adres" niet aanwezig is.
Verplicht indien "Identificatie van het risico" (00430) gelijk is aan 006.
Facultatief in alle andere gevallen.

***EXTRA BEPERKINGEN:**

FOUTCODE OP ONTVANGSTBEWIJS:

Foutbeschrijving	Foutcode	Ernst fout
Niet aanwezig	90258-001	B
Fout op volgorde	90258-091	B

BLOKNUMMER: 90272

VERSIE: 2025/4

PUBLICATIEDATUM: 27/11/2025

Tijdelijke werkloosheid slecht weer
(XML label : TempUnempBadWeather)

BESCHRIJVING:

Functioneel blok dat toelaat de specifieke gegevens met betrekking tot de tijdelijke werkloosheid wegens slecht weer aan te geven.

"Zone toegevoegd"
INHOUD (ZONES):

00764 - AARD SLECHT WEER
01313 - AARD WERK
01314 - BESCHRIJVING VAN DE COMPLICATIES

GELINKTE BLOKKEN:

90269 - Periode tijdelijke werkloosheid; 90488 - Adres van de site

MIN. KARDINALITEIT:
MAX. KARDINALITEIT:

0
1

AANWEZIGHEID
***VOORWAARDE:**

VERPLICHT indien de identificatie van het risico (00430) gelijk is aan 002 (tijdelijke werkloosheid slecht weer) en geen vereenvoudigde annulatie.

***EXTRA BEPERKINGEN:**

FOUTCODE OP ONTVANGSTBEWIJS:

Foutbeschrijving	Foutcode	Ernst fout
Niet aanwezig	90272-001	B
Verboden	90272-005	B
Fout op volgorde	90272-091	B

BLOKNUMMER: 90273

VERSIE: 2025/4

PUBLICATIEDATUM: 27/11/2025

Tijdelijke werkloosheid technische stoornis
(XML label : TempUnempTechnicalAccident)

BESCHRIJVING:

Functioneel blok dat toelaat de specifieke gegevens met betrekking tot de tijdelijke werkloosheid wegens een technische stoornis aan te geven.

"Zone toegevoegd"
INHOUD (ZONES):

00766 - DATUM AANVANG TECHNISCHE STOORNIS
00767 - AARD TECHNISCHE STOORNIS
01314 - BESCHRIJVING VAN DE COMPLICATIES

GELINKTE BLOKKEN:

90269 - Periode tijdelijke werkloosheid

MIN. KARDINALITEIT:
MAX. KARDINALITEIT:

0
1

"Aanwezigheid" is gewijzigd:

AANWEZIGHEID
***VOORWAARDE:**

VERPLICHT indien de identificatie van het risico (00430) gelijk is aan 003 (tijdelijke werkloosheid technische stoornis) en geen vereenvoudigde annulatie.

***EXTRA BEPERKINGEN:**

FOUTCODE OP ONTVANGSTBEWIJS:

Foutbeschrijving	Foutcode	Ernst fout
Niet aanwezig	90273-001	B
Verboden	90273-005	B
Fout op volgorde	90273-091	B

BLOKNUMMER: 90274

VERSIE: 2025/4

PUBLICATIEDATUM: 27/11/2025

Tijdelijke werkloosheid overmacht
(XML label : TempUnempMajorForce)

BESCHRIJVING:

Functioneel blok dat toelaat de specifieke gegevens met betrekking tot de tijdelijke werkloosheid wegens overmacht aan te geven.

"Zone toegevoegd"
INHOUD (ZONES):

00223 - AANGEVOERDE REDEN VOOR DE AANVRAAG OM OVERMACHT
01314 - BESCHRIJVING VAN DE COMPLICATIES

GELINKTE BLOKKEN:

90269 - Periode tijdelijke werkloosheid

MIN. KARDINALITEIT:
MAX. KARDINALITEIT:

0
1

AANWEZIGHEID
***VOORWAARDE:**

VERPLICHT indien de identificatie van het risico (00430) gelijk is aan 004 (tijdelijke werkloosheid overmacht) en geen vereenvoudigde annulatie.

***EXTRA BEPERKINGEN:**

FOUTCODE OP ONTVANGSTBEWIJS:

Foutbeschrijving	Foutcode	Ernst fout
Niet aanwezig	90274-001	B
Verboden	90274-005	B
Fout op volgorde	90274-091	B

BLOKNUMMER: 90276

VERSIE: 2025/4

PUBLICATIEDATUM: 27/11/2025

Periode individuele tijdelijke werkloosheid
(XML label : IndividualUnempPeriod)

BESCHRIJVING:

Functioneel blok dat toelaat de periode van tijdelijke werkloosheid van een individu aan te duiden.

INHOUD (ZONES):

00768 - DATUM EINDE INDIVIDUELE TIJDELIJKE WERKLOOSHEID

GELINKTE BLOKKEN:

MIN. KARDINALITEIT:

0

MAX. KARDINALITEIT:

1

"Aanwezigheid" is gewijzigd:

AANWEZIGHEID

***VOORWAARDE:**

VERPLICHT INDIEN de identificatie van het risico (00430) gelijk is aan 001 (tijdelijke werkloosheid economische oorzaken) en de einddatum van tijdelijke werkloosheid voor de betrokken werknemer verschilt van de algemene einddatum tijdelijke werkloosheid (00754).

VERBODEN INDIEN de aangifte geen betrekking heeft op een wijziging (status van het attest (00110) verschillend van 1).

***EXTRA BEPERKINGEN:**

FOUTCODE OP ONTVANGSTBEWIJS:

Foutbeschrijving	Foutcode	Ernst fout
Verboden	90276-005	B
Fout op volgorde	90276-091	B

BLOKNUMMER: 90343	VERSIE: 2025/4	PUBLICATIEDATUM: 27/11/2025
-------------------	----------------	-----------------------------

Interimbureau
(XML label : TemporaryEmploymentAgency)

(Functioneel blok geschrapd)

BESCHRIJVING: Functioneel blok dat toelaat informatie in verband met het uitzendbureau aan te geven.

INHOUD (ZONES):
 00849 - AANDUIDING VAN DE HERKOMST VAN DE COMMUNICATIE
 00776 - BENAMING
 00011 - RSZ-NUMMER
 00014 - ONDERNEMINGSNUMMER

GELINKTE BLOKKEN:

MIN. KARDINALITEIT: 1
MAX. KARDINALITEIT: 1

AANWEZIGHEID
***VOORWAARDE:** Verplicht
***EXTRA BEPERKINGEN:**

FOUTCODE OP ONTVANGSTBEWIJS:

Foutbeschrijving	Foutcode	Ernst fout
Niet aanwezig	90343-001	B
Fout op volgorde	90343-091	B
Niet identificeerbaar	90343-151	B

BLOKNUMMER: 90488

VERSIE: 2025/4

PUBLICATIEDATUM: 27/11/2025

Adres van de site
(XML label : SiteAddress)

BESCHRIJVING: Functioneel blok dat toelaat een adres van de site te specificeren.

INHOUD (ZONES):
00517 - STRAAT
00518 - NUMMER VAN HET ADRES
00519 - BRIEVENBUS
00520 - POSTCODE
00522 - GEMEENTE
00523 - LANDCODE

"Gelinkte blokken" zijn gewijzigd:

GELINKTE BLOKKEN: 90639 - Referentiepunt

MIN. KARDINALITEIT: 0

MAX. KARDINALITEIT: 1

"Aanwezigheid" is gewijzigd:

AANWEZIGHEID

***VOORWAARDE:**

VERPLICHT indien de identificatie van het risico (00430) gelijk is aan 002 (tijdelijke werkloosheid slecht weer) EN de plaats van de werf of het volledig adres van de plaats waar de werkloos gestelde werknemer die dag normaal zou gewerkt hebben verschilt van de exploitatiezetel (90638).
VERPLICHT indien de identificatie van het risico (00430) gelijk is aan 005 (effectieve werkloosheid) en de zone nummer van paritair comité (00046) 124 is (124.00) EN de plaats van de werf of het volledig adres van de plaats waar de werkloos gestelde werknemer die dag normaal zou gewerkt hebben verschilt van de exploitatiezetel (90638).
VERPLICHT indien de identificatie van het risico 00430) gelijk is aan 005 (effectieve werkloosheid) en de reden van effectieve werkloosheid 60 is (economische redenen) EN de plaats van de werf of het volledig adres van de plaats waar de werkloos gestelde werknemer die dag normaal zou gewerkt hebben verschilt van de exploitatiezetel (90638).

***EXTRA BEPERKINGEN:**

"Fout op ontvangstbewijs" is gewijzigd:

FOUTCODE OP ONTVANGSTBEWIJS:

Foutbeschrijving	Foutcode	Ernst fout
Verboden	90488-005	B
Fout op volgorde	90488-091	B

BLOKNUMMER: 90492

VERSIE: 2025/4

PUBLICATIEDATUM: 27/11/2025

Exploitatiezetel
(XML label : OperationalOffice)

(Functioneel blok geschrap)

BESCHRIJVING:

Functioneel blok dat toelaat informatie over de exploitatiezetel aan te geven.

INHOUD (ZONES):

00517 - STRAAT
00518 - NUMMER VAN HET ADRES
00519 - BRIEVENBUS
00520 - POSTCODE
00522 - GEMEENTE

GELINKTE BLOKKEN:

MIN. KARDINALITEIT:
MAX. KARDINALITEIT:

0
1

AANWEZIGHEID

*VOORWAARDE:

*EXTRA BEPERKINGEN:

VERPLICHT INDIEN geen vereenvoudigde annulerende aangifte.

FOUTCODE OP ONTVANGSTBEWIJS:

Foutbeschrijving	Foutcode	Ernst fout
Niet aanwezig	90492-001	B
Fout op volgorde	90492-091	B
Verboden	90492-005	B

BLOKNUMMER: 90638

VERSIE: 2025/4

PUBLICATIEDATUM: 27/11/2025

Identificatie van de exploitatiezetel
(XML label : OperationalOfficeIdentification)

BESCHRIJVING:

Functioneel blok dat gebruikt wordt om de vestigingsplaats te identificeren op basis van een lokale eenheid geregistreerd in de Kruispuntbank van Ondernemingen.
De exploitatiezetel is de plaats van activiteit, geografisch identificeerbaar door een adres in België, waar minstens één activiteit van de geregistreerde entiteit wordt uitgevoerd en waar in principe de sociale contacten tussen de werkgever en de werknemer plaatsvinden.

INHOUD (ZONES):

00042 - IDENTIFICATIENUMMER VAN DE LOKALE EENHEID

GELINKTE BLOKKEN:

MIN. KARDINALITEIT:

0

MAX. KARDINALITEIT:

1

AANWEZIGHEID

***VOORWAARDE:**

VERPLICHT INDIEN de werkgever in het overeenkomstige parent-blok minstens één lokale eenheid die gekend is bij de Kruispuntbank van Ondernemingen heeft in de opgegeven periode van tijdelijke werkloosheid en de aangifte geen vereenvoudigde annulatie betreft.
VERBODEN indien de werkgever geen gekend lokale eenheid bij de Kruispuntbank van Ondernemingen heeft.
VERBODEN onder het blok "Gebruikende onderneming" (90107) als het "ondernemingsnummer van de gebruikende onderneming" (00131) niet aanwezig is.

***EXTRA BEPERKINGEN:**

Dit blok moet gegevens bevatten over de werkgever die is aangegeven in het parent-blok ("Link met aangifte werkgever" (90067) of "Gebruikende onderneming" (90107)).

FOUTCODE OP ONTVANGSTBEWIJS:

Foutbeschrijving	Foutcode	Ernst fout
Niet aanwezig	90638-001	B
Verboden	90638-005	B
Fout op volgorde	90638-091	B

BLOKNUMMER: 90639	VERSIE: 2025/4	PUBLICATIEDATUM: 27/11/2025
-------------------	----------------	-----------------------------

Referentiepunt
(XML label : LocationIndication)

BESCHRIJVING: Functioneel blok dat toelaat de specifieke gegevens op te geven om een locatie te helpen identificeren.

INHOUD (ZONES): 00925 - AANVULLENDE ADRESGEGEVENS

GELINKTE BLOKKEN:

MIN. KARDINALITEIT: 0
MAX. KARDINALITEIT: 1

AANWEZIGHEID
***VOORWAARDE:** VERPLICHT INDIEN de zone "Nummer van het adres" (00518) in het blok "Adres van de site" (90488) niet aanwezig is.
VERBODEN INDIEN de zone "Nummer van het adres" (00518) in het blok "Adres van de site" (90488) aanwezig is.

***EXTRA BEPERKINGEN:**

FOUTCODE OP ONTVANGSTBEWIJS:

Foutbeschrijving	Foutcode	Ernst fout
Fout op volgorde	90639-091	B
Niet aanwezig	90639-001	B
Verboden	90639-005	B

BLOKNUMMER: 90641

VERSIE: 2025/4

PUBLICATIEDATUM: 27/11/2025

Vertegenwoordiger in België
(XML label : **BelgianRepresentative**)

BESCHRIJVING:

Functioneel blok dat toelaat informatie over de vertegenwoordiger aan te geven.
Een vertegenwoordiger is een entiteit, persoon of bedrijf dat optreedt namens en voor rekening van een buitenlandse werkgever die werknemers in België in dienst heeft en een ondernemingsnummer heeft, maar geen lokale eenheid in België.

INHOUD (ZONES):

00776 - BENAMING

GELINKTE BLOKKEN:

90022 - Adres

MIN. KARDINALITEIT:

0

MAX. KARDINALITEIT:

1

AANWEZIGHEID

***VOORWAARDE:**

VERPLICHT indien de werkgever aangegeven in het overeenkomstige parent-blok geen enkele lokale eenheid heeft die gekend is bij de Kruispuntbank van Ondernemingen en actief is op de tijdsindicatie van het sociaal risico of, indien het blok onder het blok "Gebruikende onderneming" (90107) hangt, als het "ondernemingsnummer van de gebruikende onderneming" (00131) niet aanwezig is
VERBODEN als de aangifte een vereenvoudigde annulatie betreft.

***EXTRA BEPERKINGEN:**

FOUTCODE OP ONTVANGSTBEWIJS:

Foutbeschrijving	Foutcode	Ernst fout
Niet aanwezig	90641-001	B
Verboden	90641-005	B
Fout op volgorde	90641-091	B