

Glossaire LOIC

Version complète

Version: 2025/1

Date de publication: 27/02/2025

Date de mise en production: 01/04/2025

Liste de la version complète

Page de garde

Page de garde

Introduction

Introduction

Glossaire

- 90022 - Adresse
 - 00517 - RUE
 - 00518 - NUMÉRO DE L'ADRESSE
 - 00519 - BOÎTE AUX LETTRES
 - 00520 - CODE POSTAL
 - 00522 - COMMUNE
 - 00523 - CODE PAYS
- 90036 - Commentaire déclaration
 - 00126 - ZONE TEXTE LIBRE
- 90171 - Information sur la déclaration
 - 00156 - CHOIX DE LA LANGUE DU PDF
- 90257 - Coordonnées de la personne de contact
 - 00726 - NOM
 - 00727 - PRÉNOM
- 90258 - Communication
 - 00636 - NUMÉRO DE GSM
 - 00637 - ADRESSE E-MAIL
 - 00677 - NUMÉRO DE TÉLÉPHONE
 - 00678 - NUMÉRO DE FAX
- 90530 - Informations sur l'interruption de carrière ou le crédit-temps
 - 00046 - NUMÉRO DE COMMISSION PARITAIRE
 - 00048 - NOMBRE MOYEN D'HEURES PAR SEMAINE DU TRAVAILLEUR
 - 00049 - NOMBRE MOYEN D'HEURES PAR SEMAINE DE LA PERSONNE DE RÉFÉRENCE
 - 00096 - BASE LÉGALE
 - 00910 - DATE DE DÉBUT
 - 00911 - DATE DE FIN
 - 00975 - NOMBRE D'HEURES PAR SEMAINE
 - 00996 - NATURE DE LA RELATION DE TRAVAIL - SECTEUR PUBLIC
 - 01136 - TYPE D'INTERRUPTION
 - 01137 - RÉGIME DE L'INTERRUPTION
 - 01224 - TYPE DE RÉGIME DE TRAVAIL
 - 01225 - DURÉE
 - 01226 - UNITÉ DE TEMPS
- 90531 - Partie employeur du formulaire de demande d'interruption
 - 01086 - DATE DU DOCUMENT
 - 01138 - CODE SECTEUR - INTERRUPTION DE CARRIÈRE OU CRÉDIT-TEMPS
- 90533 - Question - Interruption de carrière
 - 01139 - CODE QUESTION - INTERRUPTION DE CARRIÈRE
 - 01140 - RÉPONSE - INTERRUPTION DE CARRIÈRE
- 90534 - Information sur le seuil du nombre de travailleurs en interruption
 - 01055 - NOMBRE DE TRAVAILLEURS
 - 01141 - SEUIL DE TRAVAILLEURS EN CRÉDIT-TEMPS
 - 01142 - DATE DE L'ACCORD
- 90535 - Convention collective de travail
 - 00740 - NUMÉRO D'ENREGISTREMENT DE LA CCT
 - 00910 - DATE DE DÉBUT
 - 00911 - DATE DE FIN
 - 01143 - CODE CONVENTION COLLECTIVE DE TRAVAIL
 - 01144 - NOMBRE DE MOIS SUPPLÉMENTAIRES (CCT)
- 90631 - Coordonnées de contact du travailleur
 - 00637 - ADRESSE E-MAIL

Annexe

- 5 - Liste des codes pays
- 11 - Identification du formulaire
- 23 - Liste des codes postaux et communes en 30 positions
- LOIC001_1 - Interruption de carrière - Crédit-temps : Type d'interruption
- LOIC001_2 - Interruption de carrière - Crédit-temps : Code Secteur
- LOIC001_3 - Interruption de carrière - Crédit-temps : Code Question
- LOIC001_4 - Interruption de carrière - Crédit-temps : Questions requises en fonction du type d'interruption, du secteur et du régime de l'interruption

Bloc fonctionnel

- 90022 - Adresse
- 90036 - Commentaire déclaration

Liste de la version complète

- 90171 - Information sur la déclaration
- 90257 - Coordonnées de la personne de contact
- 90258 - Communication
- 90529 - Formulaire de demande d'interruption de carrière ou de crédit-temps
- 90530 - Informations sur l'interruption de carrière ou le crédit-temps
- 90531 - Partie employeur du formulaire de demande d'interruption
- 90532 - Questionnaire
- 90533 - Question - Interruption de carrière
- 90534 - Information sur le seuil du nombre de travailleurs en interruption
- 90535 - Convention collective de travail
- 90631 - Coordonnées de contact du travailleur

LOIC - Introduction

Version: 2025/1

Date de publication:

27/02/2025

L'introduction est modifiée

Contenu de l'introduction: [i](#)

La modélisation des données : généralités

La mise en place un système d'information automatisé nécessite deux phases préparatoires :

- [1] Conception logique (analyse des données) : on analyse les informations qui seront représentées et intégrées dans la base de données. Cette analyse doit permettre de définir **un modèle conceptuel** des données.
- [2] Conception physique (implémentation du modèle) : on choisit un système opérationnel de base de données et on traduit le modèle conceptuel en un modèle opérationnel.

Le modèle conceptuel (dont le plus utilisé actuellement est le modèle entité/relation) est une représentation graphique et synthétique du résultat de l'analyse des données. Ce modèle structure les relations entre les différentes entités (ex. travailleur et employeur) et les attributs de chaque entité (ex. nom, prénom, ...). Il permet ainsi de représenter le schéma de la base de données et son domaine de définition (valeurs admises, contraintes d'intégrité, ...). Le modèle conceptuel est une aide indispensable à la constitution d'une base de données efficiente.

Lorsqu'on réalise une analyse conceptuelle de données, on doit tout d'abord se choisir une méthodologie. Cette méthodologie doit permettre d'étudier le système d'information de manière à en extraire :

- les entités (ou appelées également "record", "segment", "objet", ...)
- les attributs (ou appelés également "données", "champ", "item", "élément", "variable",.....)
- les relations entre les entités (ou appelées également "set", "chaîne", "relationship",...)

Pour bien comprendre et lire un diagramme "entité-relation", qui est la représentation graphique du résultat de l'analyse des données, nous proposons tout d'abord de définir certains concepts de base. Ensuite, nous exposerons le mode de représentation graphique qui sera utilisé.

1. les concepts de base

Ce qu'il est indispensable de savoir peut se résumer en 7 points :

1. **Un ensemble de données est composé de données élémentaires** reliées entre elles. Si une donnée est construite à partir d'autres données, on parle de **données de groupe ou structure de données**. D'autres données ne peuvent être scindées sans perdre leur signification, on parle alors de **données élémentaires**. Une donnée élémentaire peut apparaître dans plusieurs groupes de données (dans plusieurs structures de données).

Exemple: donnée élémentaire : "rue", "code postal", ...
structure de donnée : "adresse" (car composée de "rue", "numéro", ...)

2. **Une entité contient des données appartenant à un même ensemble logique.**

Exemple : l'entité "PERSONNE PHYSIQUE" contient des données telles que nom, prénom, adresse, L'entité "EMPLOYEUR", contient des données telles que numéro ONSS, dénomination, adresse,

3. **Les attributs sont des données qui caractérisent une entité.** Chaque entité se compose d'un identifiant (ou clé primaire) et de 1 ou plusieurs attributs. Dans une base de données, une entité est un type d'enregistrement de la base de données tandis que l'attribut est une des composantes de l'entité.

4. Les **données-clé (ou identifiants)** sont des données ou groupes de données permettant d'identifier de manière unique une occurrence d'une entité.

Exemple : l'entité "PERSONNE PHYSIQUE" aura comme donnée-clé le numéro national et comme occurrence 999999999-99.

5. **Un attribut peut prendre une ou plusieurs valeurs** ou groupes de valeurs : la combinaison des valeurs attribuées aux attributs d'une entité constitue les **occurrences de l'entité**. En général, chaque entité possède plusieurs occurrences.

Exemple : l'entité "PERSONNE PHYSIQUE" aura comme attributs : Numéro national, Nom, prénom, date de naissance, lieu de naissance, nationalité, profession,etc. Pour un enregistrement particulier, l'occurrence sera 999999999-99, Dupond, Jean, 99/99/99, Bruxelles, Belge, informaticien, Dans le tableau ci-dessous, la 1ère ligne donne les attributs de l'entité Personne Physique et les lignes suivantes les occurrences, c'ad les valeurs qui s'y rapportent.

| NISS | Nom | Prénom | Date de naissance | Lieu de naissance | Nationalité | Profession |
|--------------|--------|--------|-------------------|-------------------|-------------|---------------|
| 999999999-99 | Dupond | Jean | 99/99/99 | Bruxelles | Belge | Informaticien |
| 888888888-88 | Durand | Jules | 88/88/88 | Paris | Français | Technicien |

6. **Une dépendance fonctionnelle constitue le lien qui permet d'unir diverses données au sein d'une même entité.** Pour chaque donnée d'un document, on se pose la question suivante : "Y-a-t-il un lien direct entre la donnée examinée et la clé?" Si la réponse est "OUI", on peut dire qu'il y a une dépendance fonctionnelle entre la donnée et la clé.

Exemples : donnée de groupe ou structure de donnée = "Adresse"
 donnée élémentaire = nom de la rue, code postal, ...
 donnée-clé = numéro national

7. **Des entités peuvent présenter des relations réciproques.** Il existe donc dans un système d'information des relations entre entités et les relations significatives devront être exprimées.

2. Le diagramme entité-relation

Pour comprendre et lire un diagramme (et dans le cas qui nous occupe aujourd'hui, le modèle "entité-relation"), il faut tout d'abord connaître les symboles qui sont utilisés:

1. L' "Entity" représente un ensemble de choses, de données dont les occurrences jouent un rôle pertinent dans le système d'information. Comme certaines entités sont particulières, on a prévu de les représenter différemment. Ainsi, la "simple" entité est représentée par un rectangle:

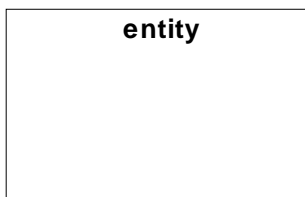

2. L' "Associative entity" qui est une entité particulière car elle indique qu'il existe un groupe d'associations (du monde réel) entre les entités :



3. Une "simple" association entre deux entités peut être représentée avec une flèche, comme présentée ci-dessous. On utilise l' "associate entity" (voir ci-avant) lorsqu'on veut associer des attributs à la relation ou encore lorsque la relation agit comme une entité dans d'autres relations.

1 1..*

Comme expliqué plus haut, nous avons différents types de relations entre les entités. Ces relations devront donc être représentés par des flèches différentes. Elles sont les suivantes :

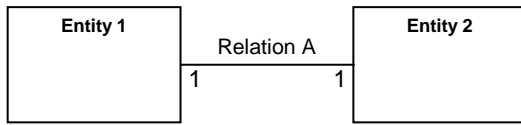

Relation A : l'entity 1 est associée à UNE et SEULEMENT UNE entity 2 (relation 1 à 1)

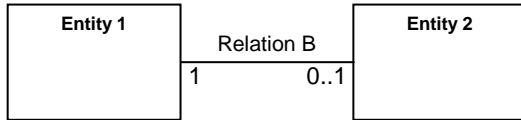

Relation B : l'entity 1 est associée à ZERO ou UNE entity 2 (relation 1 à 1 ou pas d'association)

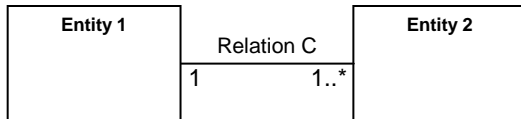

Relation C : l'entity 1 est associée à UNE ou PLUSIEURS entity 2 (relation 1 à 1 ou 1 à n)

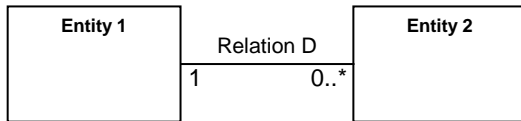

Relation D : l'entity 1 est associée à ZERO, UNE ou PLUSIEURS entity 2 (relation 1 à 0 ou 1 à 1 ou 1 à n)

GenericXmlDocument - Aperçu de la structure du message structuré avec les données nécessaires et suffisantes pour introduire une demande d'interruption de carrière ou de crédit temps - Partie employeur (LOIC001).
 Pour plus d'informations concernant les blocs et zones, prière de consulter le glossaire

La demande d'interruption de carrière ou de crédit temps est intégrée dans un GenericXmlDocument dans un formulaire avec référence(s), données de référence (NISS + identification de l'employeur) et description du document.
 Les données proprement dites sont reprises sous Données métier / DocumentXML / LOIC001.

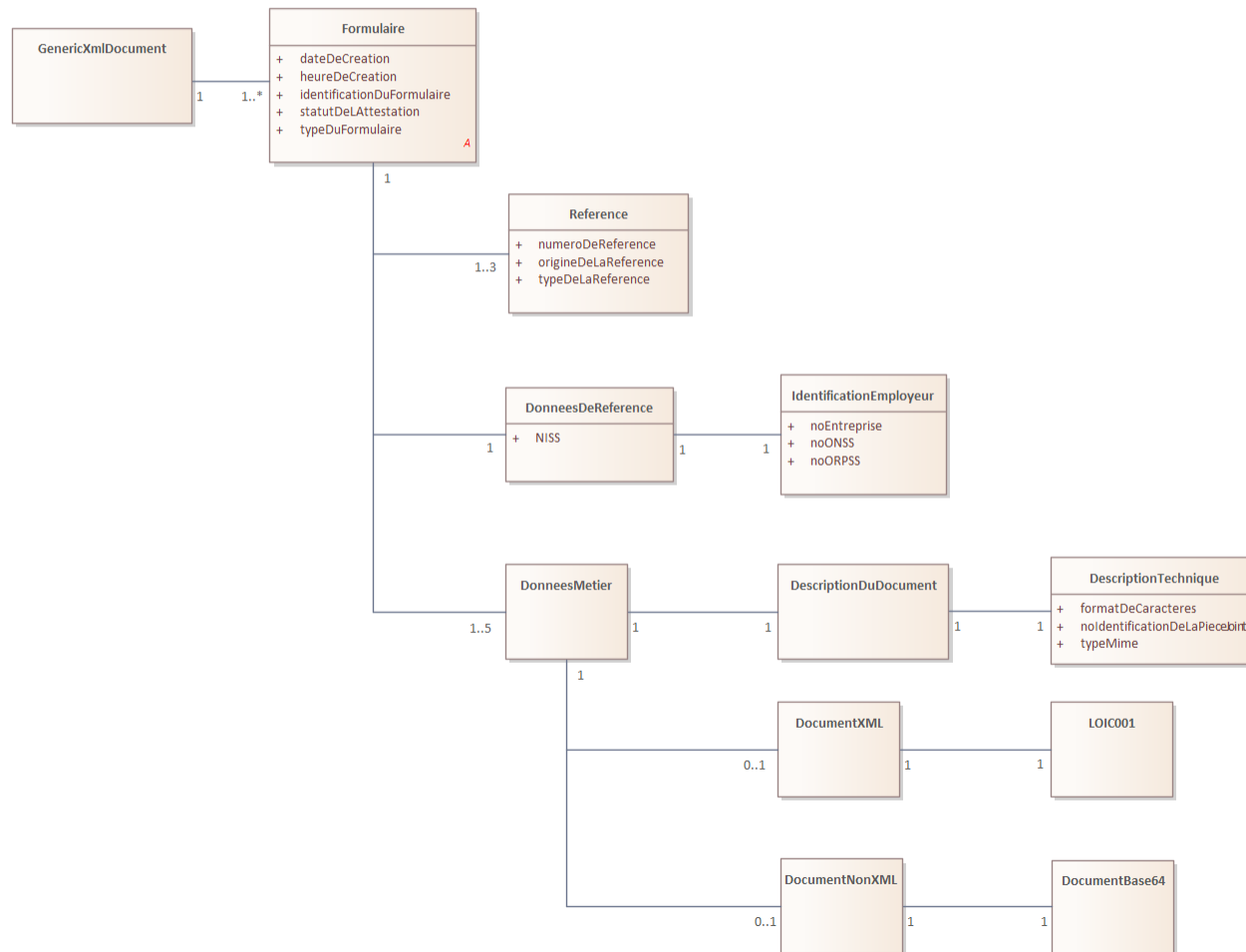

Demande d'interruption de carrière ou de crédit temps - Partie employeur (LOIC001) - Aperçu de la structure du message structuré.
 Pour plus d'informations concernant les blocs et zones, prière de consulter le glossaire

La demande d'interruption de carrière ou de crédit temps doit être intégrée dans un GenericXmlDocument.

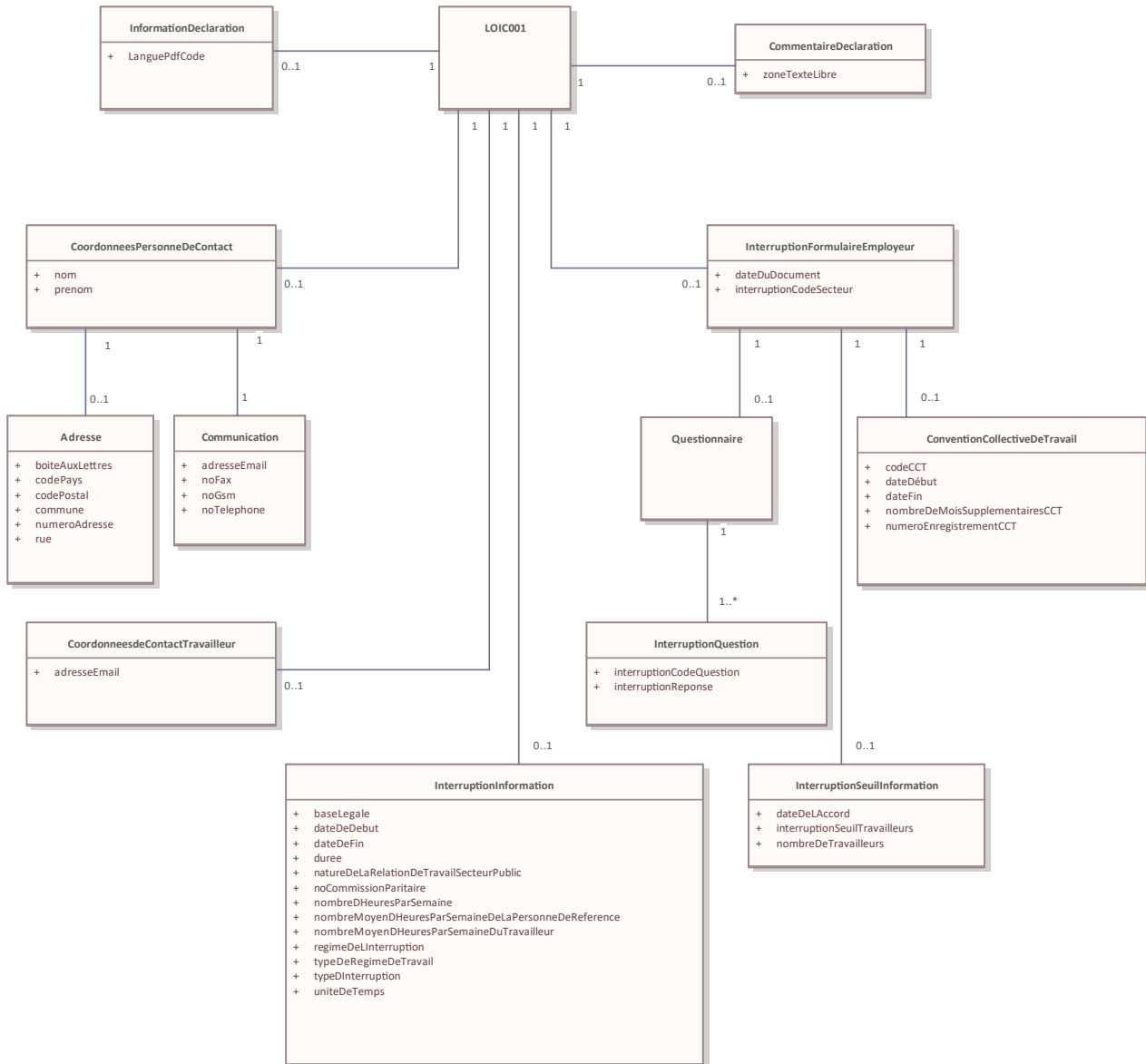



LOIC

Dossier Interruption de carrière et crédit-temps

-

Spécifications pièces jointes

Version : 20242
Auteur : Smals
Date de création : 2/04/2024



Table des matières

| | |
|--|----------|
| 1. INTRODUCTION | 3 |
| 2. SPÉCIFICATIONS PIÈCES JOINTES | 4 |
| 2.1. BLOCS..... | 4 |
| 2.1.1. <i>DocumentDescription</i> | 4 |
| 2.1.2. <i>DocumentNonXML</i> | 6 |
| 2.2. TAILLE ET NOMBRE DE DOCUMENTS..... | 6 |
| 3. SCÉNARIOS..... | 7 |
| 3.1. L'EMPLOYEUR AJOUTE UNE PIÈCE JOINTE | 7 |
| 3.1.1. <i>Loic001</i> | 7 |
| 3.1.2. <i>Exemple xml</i> | 7 |
| 3.2. L'EMPLOYEUR AJOUTE PLUSIEURS PIÈCES JOINTES | 8 |
| 3.2.1. <i>Loic001</i> | 8 |
| 3.2.2. <i>Exemple xml</i> | 8 |



1. Introduction

Ce document présente les spécifications concernant les pièces jointes ajoutées par le déclarant au message GXD.

Précédemment, les pièces jointes étaient uniquement fournies par les **travailleurs** via l'interface web de l'ONEM. Il est désormais possible pour l'**employeur** d'envoyer les pièces jointes via le canal batch. Ces pièces jointes sont facultatives. Cela signifie que si l'**employeur** ne transmet pas de pièces jointes via le canal batch mais que celles-ci sont demandées par l'ONEM, ce sera au **travailleur** de fournir la/les pièce(s) jointe(s).

Ces pièces jointes sont au format base64 et ne peuvent être uniquement des PDF.

2. Spécifications pièces jointes

Chaque pièce jointe doit être ajoutée au GXD avec un bloc data.

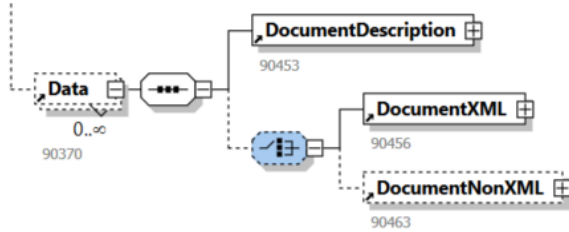

2.1. Blocs

2.1.1. DocumentDescription

Le bloc *DocumentDescription* est obligatoire et doit obligatoirement contenir le bloc *TechnicalDescription*.

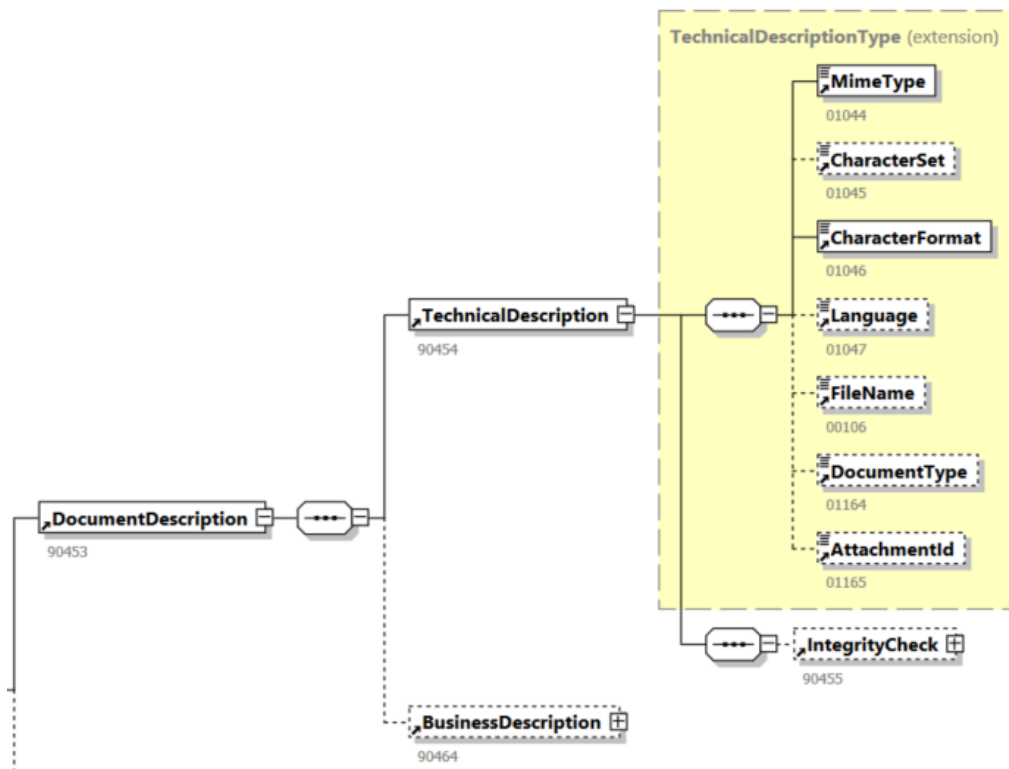

| Zone | Description | Valeur |
|------------------|--|-----------------|
| 01044 - MimeType | Identification du format des données. Le format des données d'un document est décrit via le tag MimeType qui permet de spécifier un format selon les conventions MIME. | application/pdf |



| | | |
|-------------------------|---|--|
| | <p>Présence : Indispensable Type : alphanumérique Longueur : 255</p> | |
| 01046 - CharacterFormat | <p>Format utilisé pour représenter chaque byte</p> <p>Présence : indispensable Type : alphanumérique Longueur : 30</p> | Base64 |
| 01164 - DocumentType | <p>Type de document</p> <p>Zone permettant de préciser si le document repris dans « DATA » (BF 90370) est le document principal ou une pièce jointe.</p> <p>Présence : obligatoire dans le bloc data principal et le/les bloc(s) data des pièces jointes. Uniquement si des pièces jointes sont présentes. Type : alphanumérique Longueur : 10</p> | <p>MAIN = Document principal ATTACHMENT = Pièce jointe</p> |
| 01165 - AttachmentId | <p>Numéro d'identification de la pièce jointe.</p> <p>Présence : obligatoire si la partie « DATA » (BF 90370) concerne une pièce jointe. Interdit dans les autres cas. Type : alphanumérique Longueur : 7</p> | <ol style="list-style-type: none"> 1. CATTEST CERTIFICATE Attestations (acte de naissance, allocations familiales, 276FG,...) 2. MEDICAL MEDICAL_ATTEST Attestation médicale 3. CLA CLA CCT d'entreprise 4. CSCHOOL CERTIFICATE_SCHOOL_TRAINING Attestation inscription – formation Crédit-temps pour motif formation 5. CINFAR CERTIFICATE_INFORMALCARER Reconnaissance pour l'octroi de droits sociaux (aidant proche) 6. CHANDIC CERTIFICATE_HANDICAPCERTIFICATE Attestation enfant handicapé 7. CADOPTI CERTIFICATE_ADOPTION Copie du jugement homologuant l'adoption |



2.1.2. DocumentNonXML

Le bloc *DocumentNonXML* contient la zone *DocumentBase64* contenant elle-même le document (hors format XML) encodé au format Base64. Celle-ci est indispensable.

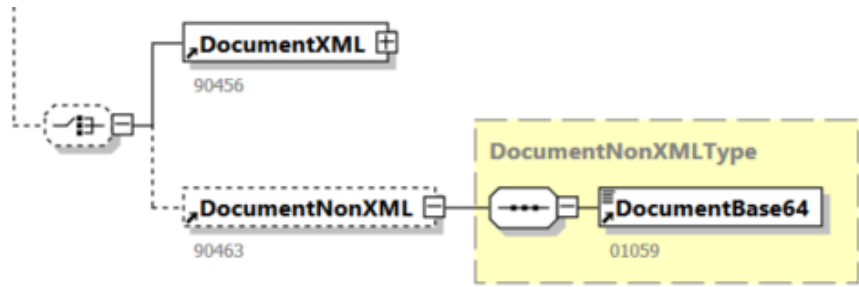

| Zone | Description | Valeur |
|------------------------|--|------------------------|
| 01059 – DocumentBase64 | <p>Zone contenant le document (hors format XML) encodé au format Base64</p> <p>Présence : Indispensable Type : alphanumérique Longueur : 9999999999999999</p> | (pdf encodé en base64) |

2.2. Taille et nombre de documents

Les pièces jointes sont des attestations et certificats d'une à deux page. Le nombre maximal de pièce jointe qui accompagne une Loic001 est de 4. Chaque document pouvant faire maximum 3 Mb.



3. Scénarios

3.1. L'employeur ajoute une pièce jointe

3.1.1. Loic001

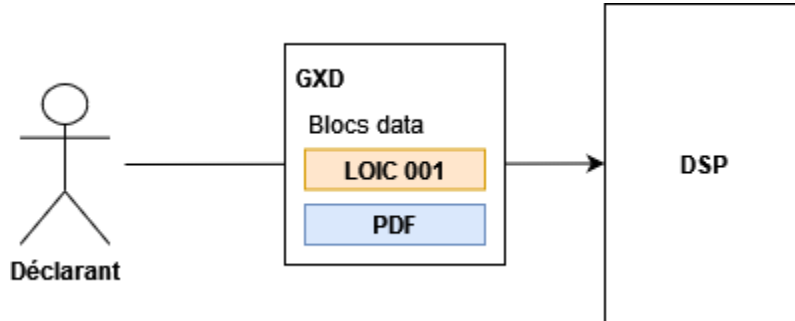

3.1.2. Exemple xml

```
<?xml version="1.0" encoding="UTF-8"?>
<GenericXmlDocument xsi:schemaLocation="http://www.smals-mvm.be/xml/ns/systemFlux
GenericXmlDocument_20232.xsd" xmlns="http://www.smals-mvm.be/xml/ns/systemFlux"
xmlns:xsi="http://www.w3.org/2001/XMLSchema-instance">
  <Form>
    <Identification>LOIC001</Identification>
    <FormCreationDate>2022-08-10</FormCreationDate>
    <FormCreationHour>14:00:00.000</FormCreationHour>
    <AttestationStatus>0</AttestationStatus>
    <TypeForm>SU</TypeForm>
    <Reference>
      <ReferenceType>1</ReferenceType>
      <ReferenceOrigin>1</ReferenceOrigin>
      <ReferenceNbr>00001</ReferenceNbr>
    </Reference>
    <ReferenceData>
      <INSS>63070631504</INSS>
      <EmployerId>
        <NOSSRegistrationNbr>175110995</NOSSRegistrationNbr>
        <CompanyID>1234569973</CompanyID>
      </EmployerId>
    </ReferenceData>
    <Data>
      <DocumentDescription>
        <TechnicalDescription>
          <MimeType>application/xml</MimeType>
          <CharacterFormat>NATIVE</CharacterFormat>
          <DocumentType>MAIN</DocumentType>
        </TechnicalDescription>
      </DocumentDescription>
      <DocumentXML>
        <!-- Content of Loic001 Declaration -->
      </DocumentXML>
    </Data>
    <!-- attachment -->
    <Data>
      <DocumentDescription>
        <TechnicalDescription>
          <MimeType>application/pdf</MimeType>
          <CharacterFormat>Base64</CharacterFormat>
          <Language>2</Language>
          <DocumentType>ATTACHMENT</DocumentType>
          <AttachmentId>CATTEST</AttachmentId>
        </TechnicalDescription>
      </DocumentDescription>
      <DocumentNonXML>
        <DocumentBase64>JVBERi0xLjUNCiW1tbW1DQoxIDAgb2JqDQo8PC9UeXB1L0NhdG
        ...

```



Mzc40DY2L1hSZWZTdG0gMzc4NTM3Pj4NCnN0YXJ0eHJlZg0KMzc5NzI0DQo1JUVPRg==

```

</DocumentBase64>
</DocumentNonXML>
</Data>
</Form>
</GenericXmlDocument>

```

3.2. L'employeur ajoute plusieurs pièces jointes

3.2.1. Loic001

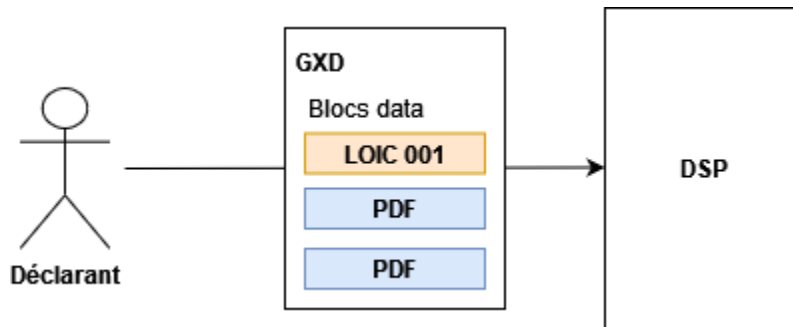

3.2.2. Exemple xml

```

<?xml version="1.0" encoding="UTF-8"?>
<GenericXmlDocument xsi:schemaLocation="http://www.smals-mvm.be/xml/ns/systemFlux
GenericXmlDocument_20232.xsd" xmlns="http://www.smals-mvm.be/xml/ns/systemFlux"
xmlns:xsi="http://www.w3.org/2001/XMLSchema-instance">
  <Form>
    <Identification>LOIC001</Identification>
    <FormCreationDate>2022-08-10</FormCreationDate>
    <FormCreationHour>14:00:00.000</FormCreationHour>
    <AttestationStatus>0</AttestationStatus>
    <TypeForm>SU</TypeForm>
    <Reference>
      <ReferenceType>1</ReferenceType>
      <ReferenceOrigin>1</ReferenceOrigin>
      <ReferenceNbr>00001</ReferenceNbr>
    </Reference>
    <ReferenceData>
      <INSS>63070631504</INSS>
      <EmployerId>
        <NOSSRegistrationNbr>175110995</NOSSRegistrationNbr>
        <CompanyID>1234569973</CompanyID>
      </EmployerId>
    </ReferenceData>
    <Data>
      <DocumentDescription>
        <TechnicalDescription>
          <MimeType>application/xml</MimeType>
          <CharacterFormat>NATIVE</CharacterFormat>
          <DocumentType>MAIN</DocumentType>
        </TechnicalDescription>
      </DocumentDescription>
      <DocumentXML>
        <!-- Content of Loic001 Declaration -->
      </DocumentXML>
    </Data>
  </Form>
  <!-- attachment 1 -->
  <Data>
    <DocumentDescription>
      <TechnicalDescription>
        <MimeType>application/pdf</MimeType>
        <CharacterFormat>Base64</CharacterFormat>
        <Language>2</Language>
        <DocumentType>ATTACHMENT</DocumentType>
        <AttachmentId>CATTEST</AttachmentId>
      </TechnicalDescription>
    </DocumentDescription>
  </Data>
</GenericXmlDocument>

```



```
<DocumentNonXML>
  <DocumentBase64>JVBERi0xLjUNCiW1tbW1DQoxIDAgb2JqDQo8PC9UeXB1L0NhdG
  ...
  Mzc4ODY2L1hSZWZTdG0gMzc4NTM3Pj4NCnN0YXJ0eHJlZg0KMzc5NzI0DQo1JUVPRg==
</DocumentBase64>
</DocumentNonXML>
</Data>
<!-- attachment 2 -->
<Data>
  <DocumentDescription>
    <TechnicalDescription>
      <MimeType>application/pdf</MimeType>
      <CharacterFormat>Base64</CharacterFormat>
      <Language>2</Language>
      <DocumentType>ATTACHMENT</DocumentType>
      <AttachmentId>MEDICAL</AttachmentId>
    </TechnicalDescription>
  </DocumentDescription>
  <DocumentNonXML>
    <DocumentBase64>JVBERi0xLjUNCiW1tbW1DQoxIDAgb2JqDQo8PC9UeXB1L0NhdG
    ...
    Mzc4ODY2L1hSZWZTdG0gMzc4NTM3Pj4NCnN0YXJ0eHJlZg0KMzc5NzI0DQo1JUVPRg==
    </DocumentBase64>
  </DocumentNonXML>
</Data>
</Form>
</GenericXmlDocument>
```

| | | |
|-----------------------|-----------------|---------------------------------|
| NUMERO DE ZONE: 00517 | VERSION: 2025/1 | DATE DE PUBLICATION: 27/02/2025 |
|-----------------------|-----------------|---------------------------------|

RUE
(Label XML : Street)

BLOC FONCTIONNEL: Adresse
Code(s): 90022
Label(s) xml: Address

DESCRIPTION: Voie publique.

DOMAINE DE DEFINITION:

REFERENCE LEGALE:
TYPE: Alphanumérique
LONGUEUR: 42
PRESENCE: Indispensable
FORMAT:

CODE ANOMALIE SUR ACCUSE DE RECEPTION:

| Intitulé anomalie | Code anomalie | Gravité |
|---------------------|---------------|---------|
| Non présent | 00517-001 | B |
| Longueur incorrecte | 00517-093 | B |
| Invalide | 00517-003 | B |

| | | |
|-----------------------|-----------------|---------------------------------|
| NUMERO DE ZONE: 00518 | VERSION: 2025/1 | DATE DE PUBLICATION: 27/02/2025 |
|-----------------------|-----------------|---------------------------------|

NUMÉRO DE L'ADRESSE
(Label XML : HouseNbr)

BLOC FONCTIONNEL: Adresse
Code(s): 90022
Label(s) xml: Address

DESCRIPTION:

DOMAINE DE DEFINITION:

REFERENCE LEGALE:
TYPE: Alphanumérique
LONGUEUR: 10
PRESENCE: Indispensable
FORMAT:

CODE ANOMALIE SUR ACCUSE DE RECEPTION:

| Intitulé anomalie | Code anomalie | Gravité |
|---------------------|---------------|---------|
| Non présent | 00518-001 | B |
| Longueur incorrecte | 00518-093 | B |
| Invalide | 00518-003 | B |

| | | |
|-----------------------|-----------------|---------------------------------|
| NUMERO DE ZONE: 00519 | VERSION: 2025/1 | DATE DE PUBLICATION: 27/02/2025 |
|-----------------------|-----------------|---------------------------------|

BOÎTE AUX LETTRES
(Label XML : PostBox)

BLOC FONCTIONNEL: Adresse
Code(s): 90022
Label(s) xml: Address

DESCRIPTION: Numéro de boîte aux lettres.

DOMAINE DE DEFINITION:

REFERENCE LEGALE:
TYPE: Alphanumérique
LONGUEUR: 4
PRESENCE: Facultative
FORMAT:

CODE ANOMALIE SUR ACCUSE DE RECEPTION:

| Intitulé anomalie | Code anomalie | Gravité |
|---------------------|---------------|---------|
| Longueur incorrecte | 00519-093 | B |

| | | |
|-----------------------|-----------------|---------------------------------|
| NUMERO DE ZONE: 00520 | VERSION: 2025/1 | DATE DE PUBLICATION: 27/02/2025 |
|-----------------------|-----------------|---------------------------------|

CODE POSTAL
(Label XML : ZIPCode)

BLOC FONCTIONNEL: Adresse
Code(s): 90022
Label(s) xml: Address

DESCRIPTION: Numéro postal d'une commune.

DOMAINE DE DEFINITION:

REFERENCE LEGALE:
TYPE: Alphanumérique
LONGUEUR: 9
PRESENCE: Indispensable
FORMAT:

CODE ANOMALIE SUR ACCUSE DE RECEPTION:

| Intitulé anomalie | Code anomalie | Gravité |
|-----------------------------------|---------------|---------|
| Non présent | 00520-001 | B |
| Invalide | 00520-003 | B |
| Longueur incorrecte | 00520-093 | B |
| Pas dans le domaine de définition | 00520-008 | B |

| | | |
|-----------------------|-----------------|---------------------------------|
| NUMERO DE ZONE: 00522 | VERSION: 2025/1 | DATE DE PUBLICATION: 27/02/2025 |
|-----------------------|-----------------|---------------------------------|

COMMUNE
(Label XML : City)

BLOC FONCTIONNEL: Adresse
Code(s): 90022
Label(s) xml: Address

DESCRIPTION: Nom d'une commune.

DOMAINE DE DEFINITION:

REFERENCE LEGALE:
TYPE: Alphanumérique
LONGUEUR: 40
PRESENCE: Indispensable
FORMAT:

CODE ANOMALIE SUR ACCUSE DE RECEPTION:

| Intitulé anomalie | Code anomalie | Gravité |
|---------------------------------------|---------------|---------|
| Non présent | 00522-001 | B |
| Invalide | 00522-003 | B |
| Longueur incorrecte | 00522-093 | B |
| Incompatibilité code postal - commune | 00522-160 | B |

| | | |
|-----------------------|-----------------|---------------------------------|
| NUMERO DE ZONE: 00523 | VERSION: 2025/1 | DATE DE PUBLICATION: 27/02/2025 |
|-----------------------|-----------------|---------------------------------|

CODE PAYS
(Label XML : Country)

BLOC FONCTIONNEL: Adresse
Code(s): 90022
Label(s) xml: Address

DESCRIPTION: Code permettant d'identifier un pays.

DOMAINE DE DEFINITION: Voir Annexe 5 - Liste des codes pays.

REFERENCE LEGALE:

TYPE: Numérique

LONGUEUR: 5

PRESENCE: Indispensable

FORMAT:

CODE ANOMALIE SUR ACCUSE DE RECEPTION:

| Intitulé anomalie | Code anomalie | Gravité |
|-----------------------------------|---------------|---------|
| Non présent | 00523-001 | B |
| Non numérique | 00523-002 | B |
| Longueur incorrecte | 00523-093 | B |
| Pas dans le domaine de définition | 00523-008 | B |

| | | |
|-----------------------|-----------------|---------------------------------|
| NUMERO DE ZONE: 00126 | VERSION: 2025/1 | DATE DE PUBLICATION: 27/02/2025 |
|-----------------------|-----------------|---------------------------------|

ZONE TEXTE LIBRE
(Label XML : CommentOfDeclaration)

BLOC FONCTIONNEL: Commentaire déclaration
Code(s): 90036
Label(s) xml: CommentDeclaration

DESCRIPTION: Cette zone permet de joindre toute information nécessaire pour ce formulaire.

DOMAINE DE DEFINITION:

REFERENCE LEGALE:

TYPE: Alphanumérique
LONGUEUR: 200
PRESENCE: Indispensable
FORMAT:

CODE ANOMALIE SUR ACCUSE DE RECEPTION:

| Intitulé anomalie | Code anomalie | Gravité |
|---------------------|---------------|---------|
| Non présent | 00126-001 | B |
| Invalide | 00126-003 | B |
| Longueur incorrecte | 00126-093 | B |

| | | |
|-----------------------|-----------------|---------------------------------|
| NUMERO DE ZONE: 00156 | VERSION: 2025/1 | DATE DE PUBLICATION: 27/02/2025 |
|-----------------------|-----------------|---------------------------------|

CHOIX DE LA LANGUE DU PDF
(Label XML : LanguageCodePdf)

BLOC FONCTIONNEL: Information sur la déclaration
Code(s): 90171
Label(s) xml: DclInformation

DESCRIPTION: Le choix de la langue du document imprimable (pdf).

DOMAINE DE DEFINITION: 1 = Néerlandais
2 = Français
3 = Allemand

REFERENCE LEGALE:

TYPE: Numérique
LONGUEUR: 1
PRESENCE: Indispensable
FORMAT:

CODE ANOMALIE SUR ACCUSE DE RECEPTION:

| Intitulé anomalie | Code anomalie | Gravité |
|-----------------------------------|---------------|---------|
| Non présent | 00156-001 | B |
| Non numérique | 00156-002 | B |
| Pas dans le domaine de définition | 00156-008 | B |
| Longueur incorrecte | 00156-093 | B |

| | | |
|-----------------------|-----------------|---------------------------------|
| NUMERO DE ZONE: 00726 | VERSION: 2025/1 | DATE DE PUBLICATION: 27/02/2025 |
|-----------------------|-----------------|---------------------------------|

NOM
(Label XML : Name)

BLOC FONCTIONNEL: Coordonnées de la personne de contact
Code(s): 90257
Label(s) xml: CoordinatesContactPerson

DESCRIPTION: Nom de famille d'une personne physique.
Il faut mentionner le nom repris sur le passeport ou la carte d'identité.
Pour les femmes de nationalité belge, il s'agit du nom de jeune fille.

DOMAINE DE DEFINITION:

REFERENCE LEGALE:

TYPE: Alphanumérique
LONGUEUR: 48
PRESENCE: Indispensable
FORMAT:

CODE ANOMALIE SUR ACCUSE DE RECEPTION:

| Intitulé anomalie | Code anomalie | Gravité |
|---------------------|---------------|---------|
| Non présent | 00726-001 | B |
| Invalide | 00726-003 | B |
| Longueur incorrecte | 00726-093 | B |

| | | |
|-----------------------|-----------------|---------------------------------|
| NUMERO DE ZONE: 00727 | VERSION: 2025/1 | DATE DE PUBLICATION: 27/02/2025 |
|-----------------------|-----------------|---------------------------------|

PRÉNOM
(Label XML : FirstName)

BLOC FONCTIONNEL: Coordonnées de la personne de contact
Code(s): 90257
Label(s) xml: CoordinatesContactPerson

DESCRIPTION: Premier prénom d'une personne physique.

DOMAINE DE DEFINITION:

REFERENCE LEGALE:
TYPE: Alphanumérique
LONGUEUR: 24
PRESENCE: Indispensable
FORMAT:

CODE ANOMALIE SUR ACCUSE DE RECEPTION:

| Intitulé anomalie | Code anomalie | Gravité |
|---------------------|---------------|---------|
| Non présent | 00727-001 | B |
| Longueur incorrecte | 00727-093 | B |
| Invalide | 00727-003 | B |

| | | |
|-----------------------|-----------------|---------------------------------|
| NUMERO DE ZONE: 00636 | VERSION: 2025/1 | DATE DE PUBLICATION: 27/02/2025 |
|-----------------------|-----------------|---------------------------------|

NUMÉRO DE GSM
(Label XML : GSMNbr)

BLOC FONCTIONNEL: Communication
Code(s): 90258
Label(s) xml: Communication

DESCRIPTION:

DOMAINE DE DEFINITION:

REFERENCE LEGALE:
TYPE: Alphanumérique
LONGUEUR: 20
PRESENCE: Facultative .
 Un numéro de téléphone ou un numéro de GSM doit être mentionné.

FORMAT:

CODE ANOMALIE SUR ACCUSE DE RECEPTION:

| Intitulé anomalie | Code anomalie | Gravité |
|---------------------|---------------|---------|
| Longueur incorrecte | 00636-093 | B |

| | | |
|-----------------------|-----------------|---------------------------------|
| NUMERO DE ZONE: 00637 | VERSION: 2025/1 | DATE DE PUBLICATION: 27/02/2025 |
|-----------------------|-----------------|---------------------------------|

ADRESSE E-MAIL
(Label XML : EmailAddress)

BLOC FONCTIONNEL: Communication; Coordonnées de contact du travailleur
Code(s): 90258; 90631
Label(s) xml: Communication; WorkerContactDetails

DESCRIPTION: Si cette zone se trouve dans le BF "Coordonnées de contact du travailleur" (90631), il s'agit de l'adresse email professionnelle ou personnelle du travailleur.

DOMAINE DE DEFINITION:

REFERENCE LEGALE:
TYPE: Alphanumérique
LONGUEUR: 60
PRESENCE: Indispensable
FORMAT:

CODE ANOMALIE SUR ACCUSE DE RECEPTION:

| Intitulé anomalie | Code anomalie | Gravité |
|---------------------|---------------|---------|
| Non présent | 00637-001 | B |
| Longueur incorrecte | 00637-093 | B |

| | | |
|-----------------------|-----------------|---------------------------------|
| NUMERO DE ZONE: 00677 | VERSION: 2025/1 | DATE DE PUBLICATION: 27/02/2025 |
|-----------------------|-----------------|---------------------------------|

NUMÉRO DE TÉLÉPHONE
(Label XML : PhoneNbr)

BLOC FONCTIONNEL: Communication
Code(s): 90258
Label(s) xml: Communication

DESCRIPTION:

DOMAINE DE DEFINITION:

REFERENCE LEGALE:

TYPE: Alphanumérique
LONGUEUR: 20
PRESENCE: Facultative .
 Un numéro de téléphone ou un numéro de GSM doit être mentionné.

FORMAT:

CODE ANOMALIE SUR ACCUSE DE RECEPTION:

| Intitulé anomalie | Code anomalie | Gravité |
|---------------------|---------------|---------|
| Non présent | 00677-001 | B |
| Invalide | 00677-003 | B |
| Longueur incorrecte | 00677-093 | B |

| | | |
|-----------------------|-----------------|---------------------------------|
| NUMERO DE ZONE: 00678 | VERSION: 2025/1 | DATE DE PUBLICATION: 27/02/2025 |
|-----------------------|-----------------|---------------------------------|

NUMÉRO DE FAX
(Label XML : FaxNbr)

BLOC FONCTIONNEL: Communication
Code(s): 90258
Label(s) xml: Communication

DESCRIPTION:

DOMAINE DE DEFINITION:

REFERENCE LEGALE:

TYPE: Alphanumérique
LONGUEUR: 20
PRESENCE: Facultative
FORMAT:

CODE ANOMALIE SUR ACCUSE DE RECEPTION:

| | Intitulé anomalie | Code anomalie | Gravité |
|--|---------------------|---------------|---------|
| | Longueur incorrecte | 00678-093 | B |

| | | |
|-----------------------|-----------------|---------------------------------|
| NUMERO DE ZONE: 00046 | VERSION: 2025/1 | DATE DE PUBLICATION: 27/02/2025 |
|-----------------------|-----------------|---------------------------------|

NUMÉRO DE COMMISSION PARITAIRE
(Label XML : JointCommissionNbr)

BLOC FONCTIONNEL: Informations sur l'interruption de carrière ou le crédit-temps
Code(s): 90530

DESCRIPTION: **Label(s) xml:** InterruptionInformation
Numéro de commission paritaire dont relève le travailleur dans le cadre de l'occupation déclarée ou au moment du premier octroi d'indemnités complémentaires.

DOMAINE DE DEFINITION:

- CCC : Les commissions paritaires ; suite de 3 chiffres, cadrée à gauche.
- CCC.CC : Les sous-commissions paritaires ; suite de 3 chiffres suivie d'un point et de 2 chiffres, cadrée à gauche.
- CCC.CC.CC : Les sous-sous-commissions paritaires ; suite de 3 chiffres suivie d'un point et de 2 chiffres puis d'un point et de 2 chiffres.
- Si le travailleur ne ressort d'aucune commission paritaire, sous-commission paritaire ou sous-sous-commission paritaire, la valeur à remplir est 999.

REFERENCE LEGALE:

TYPE: Alphanumérique

LONGUEUR: 9

PRESENCE: Indispensable

FORMAT: CCC ou CCC.CC ou CCC.CC.CC

CODE ANOMALIE SUR ACCUSE DE RECEPTION:

| Intitulé anomalie | Code anomalie | Gravité |
|-----------------------------------|---------------|---------|
| Non présent | 00046-001 | B |
| Invalide | 00046-003 | B |
| Pas dans le domaine de définition | 00046-008 | B |
| Incompatible avec le secteur | 00046-495 | B |

| | | |
|-----------------------|-----------------|---------------------------------|
| NUMERO DE ZONE: 00048 | VERSION: 2025/1 | DATE DE PUBLICATION: 27/02/2025 |
|-----------------------|-----------------|---------------------------------|

NOMBRE MOYEN D'HEURES PAR SEMAINE DU TRAVAILLEUR
(Label XML : MeanWorkingHours)

BLOC FONCTIONNEL: Informations sur l'interruption de carrière ou le crédit-temps
Code(s): 90530
Label(s) xml: InterruptionInformation

DESCRIPTION: Nombre moyen d'heures par semaine (exprimé en centièmes d'heures) pendant lesquelles le travailleur est censé effectuer un travail conformément à son contrat de travail, abstraction faite d'éventuelles suspensions du contrat.
Le nombre moyen d'heures par semaine du travailleur divisé par le nombre moyen d'heures par semaine de la personne de référence définit la fraction d'occupation du travailleur.
Par personne de référence, on entend la personne occupée à temps plein dans la même entreprise ou, à défaut, dans la même branche d'activités, dans une fonction analogue.
Dans ce formulaire il s'agit du nombre d'heures par semaine effectuées par le travailleur avant la demande d'interruption de carrière ou de crédit-temps.

DOMAINE DE DEFINITION: [1;4800] pour tous les travailleurs, sauf exceptions reprises ci-après.
0 si le travailleur est en interruption complète de la carrière professionnelle ou s'il s'agit d'un travailleur statutaire occupé dans le cadre d'une mesure de réorganisation du temps de travail pour laquelle il n'effectue aucune prestation (mesure de réorganisation = 513, 516, 517, 542, 543, 545, 546 ou 599).
[0;4800] pour un travailleur qui au cours de la période concernée par la déclaration n'a dû fournir aucune prestation (Justification des jours = 7) ou s'il s'agit d'un travailleur statutaire occupé dans le cadre d'une mesure de réorganisation du temps de travail pour laquelle il peut effectuer des prestations (mesure de réorganisation = 501, 502, 503, 504, 505, 506, 507, 508, 509, 510, 511, 512, 515, 531, 541 ou 544).
[0;5000] pour un travailleur à domicile - accueillant d'enfants - Communauté flamande (statut du travailleur = D1).
[0;6000] pour un médecin spécialiste en formation à partir de 2022/4 (catégories employeur 072, 272, 372 ou 772) ou pour un travailleur à domicile - accueillant d'enfants - Communauté française (statut du travailleur = D2).
3800 pour un membre d'un parlement ou d'un gouvernement fédéral / régional ou un mandataire local qui effectue des prestations.
Si le nombre de jours par semaine du régime de travail est égal à zéro alors le nombre moyen d'heures par semaine du travailleur doit être à zéro et inversement.
Attention : Les heures sont exprimées en centièmes d'heures.
Exemples :
. 38 heures 20 min. est exprimé sous la forme : 3833
. 38 heures est exprimé sous la forme : 3800
Dans cette déclaration le nombre moyen d'heures par semaine du travailleur doit avoir une valeur comprise entre [100 ; 4800].

REFERENCE LEGALE:
TYPE: Numérique
LONGUEUR: 4
PRESENCE: Indispensable
FORMAT:

| CODE ANOMALIE SUR ACCUSE DE RECEPTION: | | |
|--|---------------|---------|
| Intitulé anomalie | Code anomalie | Gravité |
| Non présent | 00048-001 | B |
| Non numérique | 00048-002 | B |
| Pas dans le domaine de définition | 00048-008 | B |
| Longueur incorrecte | 00048-093 | B |

| | | |
|-----------------------|-----------------|---------------------------------|
| NUMERO DE ZONE: 00049 | VERSION: 2025/1 | DATE DE PUBLICATION: 27/02/2025 |
|-----------------------|-----------------|---------------------------------|

NOMBRE MOYEN D'HEURES PAR SEMAINE DE LA PERSONNE DE RÉFÉRENCE
(Label XML : RefMeanWorkingHours)

BLOC FONCTIONNEL: Informations sur l'interruption de carrière ou le crédit-temps
Code(s): 90530

DESCRIPTION: **Label(s) xml:** InterruptionInformation
Nombre moyen d'heures par semaine (exprimé en centièmes d'heures) pendant lesquelles la personne de référence est censée effectuer un travail.
C'est le nombre d'heures par semaine d'une personne occupée à temps plein dans la même entreprise, ou, à défaut, dans la même branche d'activités, dans une fonction analogue.
Le nombre moyen d'heures par semaine du travailleur divisé par le nombre moyen d'heures par semaine de la personne de référence définit la fraction d'occupation du travailleur.

DOMAINE DE DEFINITION: [1;4800] pour tous les travailleurs, sauf exceptions reprises ci-après.
[1;5000] pour un travailleur à domicile - accueillant d'enfants - Communauté flamande (Statut du travailleur = D1).
[1;6000] pour un médecin spécialiste en formation à partir de 2022/4 (catégories employeur 072, 272, 372 ou 772) ou pour un travailleur à domicile - accueillant d'enfants - Communauté française (Statut du travailleur = D2).
3800 pour un membre d'un parlement ou d'un gouvernement fédéral / régional ou un mandataire local.
Attention : Les heures sont exprimées en centièmes d'heures.
Exemples :
. 38 heures 20 min. est exprimé sous la forme : 3833
. 38 heures est exprimé sous la forme : 3800
Pour un gardien ou gardienne d'enfants, le nombre moyen d'heures par semaine de la personne de référence doit être égal à 38 heures par semaine (3800)
Dans cette déclaration le nombre moyen d'heures par semaine du travailleur de référence doit avoir une valeur comprise entre [100 ; 4800].

REFERENCE LEGALE:
TYPE: Numérique
LONGUEUR: 4
PRESENCE: Indispensable
FORMAT:

CODE ANOMALIE SUR ACCUSE DE RECEPTION:

| Intitulé anomalie | Code anomalie | Gravité |
|-----------------------------------|---------------|---------|
| Non présent | 00049-001 | B |
| Non numérique | 00049-002 | B |
| Pas dans le domaine de définition | 00049-008 | B |
| Longueur incorrecte | 00049-093 | B |

| | | |
|-----------------------|-----------------|---------------------------------|
| NUMERO DE ZONE: 00096 | VERSION: 2025/1 | DATE DE PUBLICATION: 27/02/2025 |
|-----------------------|-----------------|---------------------------------|

BASE LÉGALE
(Label XML : LegalBasis)

BLOC FONCTIONNEL: Informations sur l'interruption de carrière ou le crédit-temps
Code(s): 90530
Label(s) xml: InterruptionInformation

DESCRIPTION: Code qui fait référence à une disposition légale.
Mention légale sur laquelle est basée la demande d'interruption.

DOMAINE DE DEFINITION:

1 = Plan de restructuration approuvé par le Ministre de l'Emploi. Art. 29, § 2, 1°, d de l'AR du 25.11.1991.

2 = Plan d'entreprise de redistribution du travail dans le secteur privé conclu conformément aux dispositions du titre IV de l'arrêté royal du 24.12.1993 portant exécution de la loi du 06.01.1989 de sauvegarde de la compétitivité du pays.

3 = Accord en faveur de l'emploi pour la période 1995-1996 conclu conformément aux dispositions de la loi du 03.04.1995 portant des mesures visant à promouvoir l'emploi et aux dispositions de la convention collective de travail n° 60 du 20.12.1994, conclue au sein du Conseil National du travail.

4 = Accord en faveur de l'emploi pour la période 1997-1998 conclu conformément aux dispositions de l'arrêté royal du 24.02.1997 concernant des dispositions plus précises relatives aux accords pour l'emploi en application des articles 7, § 2, 30, § 2 et 33 de la loi du 26.07.1996 relative à la promotion de l'emploi et à la sauvegarde préventive de la compétitivité.

5 = C.C.T. avec réduction du temps de travail dans les entreprises en difficulté ou en restructuration ("le plan défensif Vande Lanotte"), conformément aux dispositions de l'article 9, § 1er de l'arrêté royal précité du 24.02.1997.

6 = C.C.T. avec réduction du temps de travail dans un certain nombre d'autres entreprises ("le plan offensif Vande Lanotte") conclue conformément aux dispositions de l'arrêté royal du 24.11.1997, modifié par la loi du 26.03.1999 et abrogé par la loi du 10.08.2001.

7 = Plan d'entreprise de redistribution du travail dans le secteur public répondant aux conditions visées à la loi du 10.04.1995, concernant la redistribution du travail dans le secteur public.

8 = CCT n° 103 - ancienne réglementation (la convention collective de travail n°103 du 27.06.2012, conclue au sein du Conseil national du Travail, instaurant un système de crédit-temps, de diminution de carrière et d'emplois de fin de carrière, M.B. 25.08.2012).

9 = CCT n° 103 - nouvelle réglementation (AR du 30.12.014).

10 = CCT n° 103ter (date avertissement à partir du 01/04/2017).
Seules les valeurs 8, 9 et 10 sont autorisées dans ce formulaire.

REFERENCE LEGALE:

TYPE: Numérique

LONGUEUR: 2

PRESENCE: Obligatoire si un crédit-temps est demandé.

FORMAT:

CODE ANOMALIE SUR ACCUSE DE RECEPTION:

| Intitulé anomalie | Code anomalie | Gravité |
|-----------------------------------|---------------|---------|
| Non présent | 00096-001 | B |
| Non numérique | 00096-002 | B |
| Interdit | 00096-005 | B |
| Pas dans le domaine de définition | 00096-008 | B |
| Longueur incorrecte | 00096-093 | B |

| | | |
|-----------------------|-----------------|---------------------------------|
| NUMERO DE ZONE: 00910 | VERSION: 2025/1 | DATE DE PUBLICATION: 27/02/2025 |
|-----------------------|-----------------|---------------------------------|

DATE DE DÉBUT
(Label XML : StartingDate)

BLOC FONCTIONNEL: Informations sur l'interruption de carrière ou le crédit-temps; Convention collective de travail
Code(s): 90530; 90535
Label(s) xml: InterruptionInformation; CollectiveLabourAgreement

DESCRIPTION:
 Dans le bloc 90530 (InterruptionInformation) : date de début de la période de l'interruption de carrière ou du crédit-temps.
 Dans le bloc 90535 (CollectiveLabourAgreement) : date de début d'entrée en vigueur de la convention collective de travail.

DOMAINE DE DEFINITION:
 La date de début de l'interruption doit être supérieure ou égale à la date d'avertissement par le travailleur (01086 - DocumentDate).
 L'interruption doit commencer endéans les 6 mois après la date de la déclaration (00218 - FormCreationDate).
 Si une interruption "Congé thématique - Aidant-proche" est demandée, la date de début de l'interruption doit être supérieure ou égale au 01/09/2020.

REFERENCE LEGALE:

TYPE: Alphanumérique
LONGUEUR: 10
PRESENCE: Indispensable dans le bloc 90530 InterruptionInformation.
 Obligatoire dans le bloc 90535 CollectiveLabourAgreement si le numéro d'enregistrement n'est pas mentionné (convention d'entreprise).

FORMAT:
 AAAA-MM-JJ
 · AAAA est l'année
 · MM est le mois
 · JJ est le jour

CODE ANOMALIE SUR ACCUSE DE RECEPTION:

| Intitulé anomalie | Code anomalie | Gravité |
|--|---------------|---------|
| Non présent | 00910-001 | B |
| Invalide | 00910-003 | B |
| Interdit | 00910-005 | B |
| Pas dans le domaine de définition | 00910-008 | B |
| Longueur incorrecte | 00910-093 | B |
| Incompatible avec la période de validité de la CCT | 00910-492 | B |

| | | |
|-----------------------|-----------------|---------------------------------|
| NUMERO DE ZONE: 00911 | VERSION: 2025/1 | DATE DE PUBLICATION: 27/02/2025 |
|-----------------------|-----------------|---------------------------------|

DATE DE FIN
(Label XML : EndingDate)

BLOC FONCTIONNEL: Informations sur l'interruption de carrière ou le crédit-temps; Convention collective de travail
Code(s): 90530; 90535
Label(s) xml: InterruptionInformation; CollectiveLabourAgreement

DESCRIPTION:
 Dans le bloc 90530 (InterruptionInformation) : date de fin de la période de l'interruption de carrière ou du crédit-temps.
 Dans le bloc 90535 (CollectiveLabourAgreement) : date de fin d'entrée en vigueur de la convention collective de travail .

DOMAINE DE DEFINITION:
 La date de fin de l'interruption de carrière doit être postérieure à la date de début de l'interruption de carrière.
 La date de fin de la période de validité de la convention collective de travail doit être postérieure à la date de début d'entrée en vigueur de la convention collective de travail.

REFERENCE LEGALE:
TYPE: Alphanumérique
LONGUEUR: 10
PRESENCE: Indispensable dans le bloc 90530 InterruptionInformation.
 Peut être présent dans le bloc 90535 CollectiveLabourAgreement si une date de début est présente dans ce bloc.

FORMAT:
 AAAA-MM-JJ
 · AAAA est l'année
 · MM est le mois
 · JJ est le jour

CODE ANOMALIE SUR ACCUSE DE RECEPTION:

| Intitulé anomalie | Code anomalie | Gravité |
|---|---------------|---------|
| Non présent | 00911-001 | B |
| Invalide | 00911-003 | B |
| Pas dans le domaine de définition | 00911-008 | B |
| Date de fin antérieure à la date de début | 00911-014 | B |
| Longueur incorrecte | 00911-093 | B |
| Interdit | 00911-005 | B |
| La période demandée est trop courte | 00911-493 | B |
| La période demandée est trop longue | 00911-494 | B |

| | | |
|-----------------------|-----------------|---------------------------------|
| NUMERO DE ZONE: 00975 | VERSION: 2025/1 | DATE DE PUBLICATION: 27/02/2025 |
|-----------------------|-----------------|---------------------------------|

NOMBRE D'HEURES PAR SEMAINE
(Label XML : WeekHoursNbr)

BLOC FONCTIONNEL: Informations sur l'interruption de carrière ou le crédit-temps
Code(s): 90530
Label(s) xml: InterruptionInformation

DESCRIPTION: Nombre moyen d'heures par semaine (exprimé en centièmes d'heures) pendant lesquelles le travailleur sera censé effectuer un travail durant l'interruption demandée.

DOMAINE DE DEFINITION: Les heures sont exprimées en centièmes d'heures.
Entier compris [0;4800].
Exemples :
. 38 heures 20 min. est exprimé sous la forme : 3833
. 38 heures est exprimé sous la forme : 3800
Pour un travailleur en interruption complète de la carrière professionnelle, ce nombre est égal à zéro.
Pour les réductions de prestation ce nombre doit être égal au nombre d'heures de la personne de référence diminué de la réduction demandée.
Dans le secteur de l'enseignement, après la réduction de prestations, il faut pouvoir continuer à prester, selon le cas, la moitié ou 4/5 de la charge complète.

REFERENCE LEGALE:

TYPE: Numérique
LONGUEUR: 4
PRESENCE: Indispensable
FORMAT:

CODE ANOMALIE SUR ACCUSE DE RECEPTION:

| Intitulé anomalie | Code anomalie | Gravité |
|-----------------------------------|---------------|---------|
| Non présent | 00975-001 | B |
| Non numérique | 00975-002 | B |
| Pas dans le domaine de définition | 00975-008 | B |
| Longueur incorrecte | 00975-093 | B |

| | | |
|-----------------------|-----------------|---------------------------------|
| NUMERO DE ZONE: 00996 | VERSION: 2025/1 | DATE DE PUBLICATION: 27/02/2025 |
|-----------------------|-----------------|---------------------------------|

NATURE DE LA RELATION DE TRAVAIL - SECTEUR PUBLIC
(Label XML : PSEmploymentRelationshipNature)

BLOC FONCTIONNEL: Informations sur l'interruption de carrière ou le crédit-temps
Code(s): 90530
Label(s) xml: InterruptionInformation

DESCRIPTION: Code indiquant la nature de la relation de travail d'un travailleur du secteur public.

DOMAINE DE DEFINITION: 1 : Statutaire - définitif
2 : Statutaire - stagiaire
3 : Statutaire - temporaire
4 : Contractuel - ordinaire
5 : Contractuel - statut précaire

REFERENCE LEGALE:

TYPE: Numérique
LONGUEUR: 1
PRESENCE: Facultative
FORMAT:

CODE ANOMALIE SUR ACCUSE DE RECEPTION:

| Intitulé anomalie | Code anomalie | Gravité |
|-----------------------------------|---------------|---------|
| Non présent | 00996-001 | B |
| Non numérique | 00996-002 | B |
| Longueur incorrecte | 00996-093 | B |
| Pas dans le domaine de définition | 00996-008 | B |
| Incompatible avec le secteur | 00996-495 | B |

NUMERO DE ZONE: 01136

VERSION: 2025/1

DATE DE PUBLICATION: 27/02/2025

TYPE D'INTERRUPTION
(Label XML : InterruptionType)

BLOC FONCTIONNEL: Informations sur l'interruption de carrière ou le crédit-temps

Code(s): 90530

Label(s) xml: InterruptionInformation

DESCRIPTION: Type d'interruption de carrière ou de crédit-temps

DOMAINE DE DEFINITION: Voir Annexe LOIC001_1 -Type d'interruption

REFERENCE LEGALE:

TYPE: Numérique

LONGUEUR: 4

PRESENCE: Indispensable

FORMAT:

CODE ANOMALIE SUR ACCUSE DE RECEPTION:

| Intitulé anomalie | Code anomalie | Gravité |
|--|---------------|---------|
| Non présent | 01136-001 | B |
| Non numérique | 01136-002 | B |
| Pas dans le domaine de définition | 01136-008 | B |
| Longueur incorrecte | 01136-093 | B |
| Incompatible avec le secteur | 01136-495 | B |
| Incompatible avec le régime horaire du travailleur | 01136-497 | B |
| Travailleur ne satisfait pas aux exigences d'âge | 01136-077 | B |

NUMERO DE ZONE: 01137

VERSION: 2025/1

DATE DE PUBLICATION: 27/02/2025

RÉGIME DE L'INTERRUPTION
(Label XML : InterruptionRegime)

BLOC FONCTIONNEL: Informations sur l'interruption de carrière ou le crédit-temps

Code(s): 90530

DESCRIPTION:

Label(s) xml: InterruptionInformation

Régime de l'interruption de carrière ou du crédit-temps

DOMAINE DE DEFINITION:

1 = Temps plein
2 = Mi-temps
3 = Tiers-temps
4 = Quart-temps
5 = 1/5 temps
10 = 1/10 temps

REFERENCE LEGALE:

TYPE: Numérique

LONGUEUR: 2

PRESENCE: Indispensable

FORMAT:

CODE ANOMALIE SUR ACCUSE DE RECEPTION:

| Intitulé anomalie | Code anomalie | Gravité |
|--|---------------|---------|
| Non présent | 01137-001 | B |
| Non numérique | 01137-002 | B |
| Pas dans le domaine de définition | 01137-008 | B |
| Longueur incorrecte | 01137-093 | B |
| Incompatible avec le type d'interruption | 01137-496 | B |

| | | |
|-----------------------|-----------------|---------------------------------|
| NUMERO DE ZONE: 01224 | VERSION: 2025/1 | DATE DE PUBLICATION: 27/02/2025 |
|-----------------------|-----------------|---------------------------------|

TYPE DE RÉGIME DE TRAVAIL
(Label XML : WorkingSystemType)

BLOC FONCTIONNEL: Informations sur l'interruption de carrière ou le crédit-temps
Code(s): 90530
Label(s) xml: InterruptionInformation

DESCRIPTION: Il s'agit du type de régime de travail (durée de travail) qui tient compte des heures interrompues dans le cadre du crédit-temps ou de l'interruption demandé.

DOMAINE DE DEFINITION: F = Régime de travail fixe
V = Régime de travail variable

REFERENCE LEGALE:

TYPE: Alphanumérique

LONGUEUR: 1

PRESENCE: Obligatoire si il s'agit d'une interruption à temps partiel.
Interdit s'il s'agit d'une interruption à temps plein.

FORMAT:

CODE ANOMALIE SUR ACCUSE DE RECEPTION:

| Intitulé anomalie | Code anomalie | Gravité |
|-----------------------------------|---------------|---------|
| Non présent | 01224-001 | B |
| Pas dans le domaine de définition | 01224-008 | B |
| Longueur incorrecte | 01224-093 | B |
| Interdit | 01224-005 | B |

| | | |
|-----------------------|-----------------|---------------------------------|
| NUMERO DE ZONE: 01225 | VERSION: 2025/1 | DATE DE PUBLICATION: 27/02/2025 |
|-----------------------|-----------------|---------------------------------|

DURÉE
(Label XML : Duration)

BLOC FONCTIONNEL: Informations sur l'interruption de carrière ou le crédit-temps
Code(s): 90530
Label(s) xml: InterruptionInformation

DESCRIPTION: Durée du cycle durant lequel le régime de travail est fixe ou durée de la période de référence durant laquelle le régime de travail est variable.

DOMAINE DE DEFINITION: Nombre entier et élément de [1,99]

REFERENCE LEGALE:

TYPE: Numérique

LONGUEUR: 3

PRESENCE: Obligatoire si il s'agit d'une interruption à temps partiel.
Interdit s'il s'agit d'une interruption à temps plein.

FORMAT:

CODE ANOMALIE SUR ACCUSE DE RECEPTION:

| Intitulé anomalie | Code anomalie | Gravité |
|-----------------------------------|---------------|---------|
| Non présent | 01225-001 | B |
| Non numérique | 01225-002 | B |
| Pas dans le domaine de définition | 01225-008 | B |
| Longueur incorrecte | 01225-093 | B |
| Interdit | 01225-005 | B |

| | | |
|-----------------------|-----------------|---------------------------------|
| NUMERO DE ZONE: 01226 | VERSION: 2025/1 | DATE DE PUBLICATION: 27/02/2025 |
|-----------------------|-----------------|---------------------------------|

UNITÉ DE TEMPS
(Label XML : TimeUnit)

BLOC FONCTIONNEL: Informations sur l'interruption de carrière ou le crédit-temps

Code(s): 90530

DESCRIPTION: **Label(s) xml:** InterruptionInformation

Code indiquant une unité de temps.

DOMAINE DE DEFINITION:

Unité de temps du cycle durant lequel le régime de travail est fixe ou unité de temps de la période de référence durant laquelle le régime de travail est variable.

- 1 = heure
- 2 = jour
- 3 = semaine
- 4 = mois
- 5 = trimestre
- 6 = année

Seules les valeurs 2, 3 et 4 sont autorisées dans ce formulaire.

REFERENCE LEGALE:

TYPE: Numérique

LONGUEUR: 1

PRESENCE: Obligatoire si il s'agit d'une interruption à temps partiel.

Interdit s'il s'agit d'une interruption à temps plein.

FORMAT:

CODE ANOMALIE SUR ACCUSE DE RECEPTION:

| Intitulé anomalie | Code anomalie | Gravité |
|-----------------------------------|---------------|---------|
| Non présent | 01226-001 | B |
| Non numérique | 01226-002 | B |
| Pas dans le domaine de définition | 01226-008 | B |
| Longueur incorrecte | 01226-093 | B |
| Interdit | 01226-005 | B |

| | | |
|-----------------------|-----------------|---------------------------------|
| NUMERO DE ZONE: 01086 | VERSION: 2025/1 | DATE DE PUBLICATION: 27/02/2025 |
|-----------------------|-----------------|---------------------------------|

DATE DU DOCUMENT
(Label XML : DocumentDate)

BLOC FONCTIONNEL: Partie employeur du formulaire de demande d'interruption
Code(s): 90531
Label(s) xml: EmployerInterruptionForm

DESCRIPTION: Dans ce formulaire, il s'agit de la date à laquelle le travailleur a averti l'employeur par écrit qu'il veut prendre une interruption de carrière ou un crédit-temps.

DOMAINE DE DEFINITION: La date d'avertissement (01086 - DocumentDate) doit être inférieure ou égale à la date de création de la déclaration (00218 - FormCreationDate).

REFERENCE LEGALE:

TYPE: Alphanumérique
LONGUEUR: 10
PRESENCE: Indispensable
FORMAT: AAAA-MM-JJ
· AAAA est l'année
· MM est le mois
· JJ est le jour

CODE ANOMALIE SUR ACCUSE DE RECEPTION:

| Intitulé anomalie | Code anomalie | Gravité |
|-----------------------------------|---------------|---------|
| Non présent | 01086-001 | B |
| Invalide | 01086-003 | B |
| Pas dans le domaine de définition | 01086-008 | B |
| Longueur incorrecte | 01086-093 | B |

| | | |
|-----------------------|-----------------|---------------------------------|
| NUMERO DE ZONE: 01138 | VERSION: 2025/1 | DATE DE PUBLICATION: 27/02/2025 |
|-----------------------|-----------------|---------------------------------|

CODE SECTEUR - INTERRUPTION DE CARRIÈRE OU CRÉDIT-TEMPS
(Label XML : InterruptionSectorCode)

BLOC FONCTIONNEL: Partie employeur du formulaire de demande d'interruption
Code(s): 90531

DESCRIPTION: **Label(s) xml:** EmployerInterruptionForm
Code qui indique à quel secteur appartient l'employeur du travailleur pour lequel l'interruption de carrière ou le crédit-temps est demandé.

DOMAINE DE DEFINITION: Voir Annexe LOIC001_2 - Code Secteur

REFERENCE LEGALE:

TYPE: Alphanumérique

LONGUEUR: 2

PRESENCE: Indispensable

FORMAT:

CODE ANOMALIE SUR ACCUSE DE RECEPTION:

| Intitulé anomalie | Code anomalie | Gravité |
|-----------------------------------|---------------|---------|
| Non présent | 01138-001 | B |
| Pas dans le domaine de définition | 01138-008 | B |
| Longueur incorrecte | 01138-093 | B |
| Incompatible avec le secteur | 01138-495 | B |

| | | |
|-----------------------|-----------------|---------------------------------|
| NUMERO DE ZONE: 01139 | VERSION: 2025/1 | DATE DE PUBLICATION: 27/02/2025 |
|-----------------------|-----------------|---------------------------------|

CODE QUESTION - INTERRUPTION DE CARRIÈRE
(Label XML : InterruptionQuestionCode)

BLOC FONCTIONNEL: Question - Interruption de carrière
Code(s): 90533
Label(s) xml: InterruptionQuestion

DESCRIPTION: Code de la question portant sur l'interruption de carrière ou le crédit-temps

DOMAINE DE DEFINITION: Voir Annexe LOIC001_3 - Code Question

REFERENCE LEGALE:

TYPE: Alphanumérique
LONGUEUR: 4
PRESENCE: Indispensable
FORMAT:

CODE ANOMALIE SUR ACCUSE DE RECEPTION:

| Intitulé anomalie | Code anomalie | Gravité |
|---|---------------|---------|
| Non présent | 01139-001 | B |
| Trop d'occurrences avec les mêmes identifiants | 01139-006 | B |
| Pas dans le domaine de définition | 01139-008 | B |
| Longueur incorrecte | 01139-093 | B |
| Incompatible avec la demande | 01139-233 | B |
| Le travailleur ne satisfait pas aux conditions d'accès à ce type d'interruption | 01139-499 | B |

| | | |
|-----------------------|-----------------|---------------------------------|
| NUMERO DE ZONE: 01140 | VERSION: 2025/1 | DATE DE PUBLICATION: 27/02/2025 |
|-----------------------|-----------------|---------------------------------|

RÉPONSE - INTERRUPTION DE CARRIÈRE
(Label XML : *InterruptionQuestionAnswer*)

BLOC FONCTIONNEL: Question - Interruption de carrière
Code(s): 90533
Label(s) xml: InterruptionQuestion

DESCRIPTION: Réponse à la question portant sur l'interruption de carrière ou le crédit-temps

DOMAINE DE DEFINITION: 0 = Non
1 = Oui

REFERENCE LEGALE:

TYPE: Numérique
LONGUEUR: 1
PRESENCE: Indispensable
FORMAT:

CODE ANOMALIE SUR ACCUSE DE RECEPTION:

| Intitulé anomalie | Code anomalie | Gravité |
|-----------------------------------|---------------|---------|
| Non présent | 01140-001 | B |
| Non numérique | 01140-002 | B |
| Pas dans le domaine de définition | 01140-008 | B |
| Longueur incorrecte | 01140-093 | B |

| | | |
|-----------------------|-----------------|---------------------------------|
| NUMERO DE ZONE: 01055 | VERSION: 2025/1 | DATE DE PUBLICATION: 27/02/2025 |
|-----------------------|-----------------|---------------------------------|

NOMBRE DE TRAVAILLEURS
(Label XML : NbrOfWorkers)

BLOC FONCTIONNEL: Information sur le seuil du nombre de travailleurs en interruption
Code(s): 90534
Label(s) xml: InterruptionThresholdInformation

DESCRIPTION: Nombre de travailleurs occupés par l'employeur.

DOMAINE DE DEFINITION: Nombre entier positif et élément de [0;9999999].
Pour les déclarations de crédit-temps et d'interruption de carrière : [1 ; 9999999].

REFERENCE LEGALE:

TYPE: Numérique

LONGUEUR: 7

PRESENCE: Indispensable

FORMAT:

CODE ANOMALIE SUR ACCUSE DE RECEPTION:

| Intitulé anomalie | Code anomalie | Gravité |
|-----------------------------------|---------------|---------|
| Non présent | 01055-001 | B |
| Non numérique | 01055-002 | B |
| Pas dans le domaine de définition | 01055-008 | B |
| Longueur incorrecte | 01055-093 | B |

| | | |
|-----------------------|-----------------|---------------------------------|
| NUMERO DE ZONE: 01141 | VERSION: 2025/1 | DATE DE PUBLICATION: 27/02/2025 |
|-----------------------|-----------------|---------------------------------|

SEUIL DE TRAVAILLEURS EN CRÉDIT-TEMPS
(Label XML : InterruptionWorkersThreshold)

BLOC FONCTIONNEL: Information sur le seuil du nombre de travailleurs en interruption
Code(s): 90534
Label(s) xml: InterruptionThresholdInformation

DESCRIPTION: Zone qui donne des précisions sur le seuil de travailleurs en crédit-temps

DOMAINE DE DEFINITION:
1 = Le seuil dérogatoire fixé juridiquement est dépassé
2 = Le seuil de 5% est dépassé et a été modifié par la CCT ou par le règlement de travail
3 = Le seuil de 5% est dépassé
4 = Le seuil de 5% n'est pas dépassé
9 = L'entreprise compte maximum 10 travailleurs

REFERENCE LEGALE:
TYPE: Numérique
LONGUEUR: 2
PRESENCE: Indispensable
FORMAT:

CODE ANOMALIE SUR ACCUSE DE RECEPTION:

| Intitulé anomalie | Code anomalie | Gravité |
|---|---------------|---------|
| Non présent | 01141-001 | B |
| Non numérique | 01141-002 | B |
| Pas dans le domaine de définition | 01141-008 | B |
| Longueur incorrecte | 01141-093 | B |
| Incompatible avec le nombre de travailleurs | 01141-500 | B |

| | | |
|-----------------------|-----------------|---------------------------------|
| NUMERO DE ZONE: 01142 | VERSION: 2025/1 | DATE DE PUBLICATION: 27/02/2025 |
|-----------------------|-----------------|---------------------------------|

DATE DE L'ACCORD
(Label XML : AgreementDate)

BLOC FONCTIONNEL: Information sur le seuil du nombre de travailleurs en interruption
Code(s): 90534
Label(s) xml: InterruptionThresholdInformation

DESCRIPTION:
Date de l'accord
Date de l'accord par lequel le seuil maximum autorisé de travailleurs en crédit-temps a été modifié.

DOMAINE DE DEFINITION:
La date doit être inférieure ou égale à la date de début de l'interruption.

REFERENCE LEGALE:
TYPE: Alphanumérique
LONGUEUR: 10
PRESENCE: Obligatoire si le seuil est dépassé et a été modifié par la CCT ou le règlement de travail.
FORMAT: AAAA-MM-JJ
· AAAA est l'année
· MM est le mois
· JJ est le jour

CODE ANOMALIE SUR ACCUSE DE RECEPTION:

| Intitulé anomalie | Code anomalie | Gravité |
|-----------------------------------|---------------|---------|
| Non présent | 01142-001 | B |
| Interdit | 01142-005 | B |
| Invalide | 01142-003 | B |
| Pas dans le domaine de définition | 01142-008 | B |
| Longueur incorrecte | 01142-093 | B |

| | | |
|-----------------------|-----------------|---------------------------------|
| NUMERO DE ZONE: 00740 | VERSION: 2025/1 | DATE DE PUBLICATION: 27/02/2025 |
|-----------------------|-----------------|---------------------------------|

NUMÉRO D'ENREGISTREMENT DE LA CCT
(Label XML : CLARegistrationNbr)

BLOC FONCTIONNEL: Convention collective de travail
Code(s): 90535
Label(s) xml: CollectiveLabourAgreement

DESCRIPTION: Numéro sous lequel est enregistrée la CCT au greffe du Service des relations du travail collectives du SPF Emploi, Travail et Concertation sociale.
 Au moyen du numéro d'enregistrement, les CCT sectorielles peuvent être consultées sur meta.fgov.be. Dans ce cas, le travailleur ne doit plus envoyer de copie de la CCT.
 Numéro d'enregistrement de la CCT sectorielle qui permet :
 - en fonction des dispositions de la CCT103, l'élargissement du droit au crédit-temps avec motif à mi-temps ou à temps plein
 - en fonction des dispositions de la CCT n°118 ou de la CCT n°127, d'ouvrir le droit au crédit-temps avec allocations avant l'âge légal.

DOMAINE DE DEFINITION: Nombre entier de 5 ou 6 positions.

REFERENCE LEGALE:

TYPE: Numérique

LONGUEUR: 6

PRESENCE: Obligatoire si il s'agit d'une CCT sectorielle.

FORMAT:

CODE ANOMALIE SUR ACCUSE DE RECEPTION:

| Intitulé anomalie | Code anomalie | Gravité |
|---------------------|---------------|---------|
| Non présent | 00740-001 | B |
| Non numérique | 00740-002 | B |
| Invalide | 00740-003 | B |
| Interdit | 00740-005 | B |
| Longueur incorrecte | 00740-093 | B |

NUMERO DE ZONE: 01143

VERSION: 2025/1

DATE DE PUBLICATION: 27/02/2025

CODE CONVENTION COLLECTIVE DE TRAVAIL
(Label XML : CLACode)

BLOC FONCTIONNEL:

Convention collective de travail

Code(s): 90535

Label(s) xml: CollectiveLabourAgreement

DESCRIPTION:

Code qui définit la CCT qui régleme le droit du travailleur au crédit-temps

DOMAINE DE DEFINITION:

CLA77 = Crédit-temps réglementé par la convention collective de travail n° 77bis

CLA103 = Crédit-temps réglementé par la convention collective de travail n° 103

CLA118 = Crédit-temps fin de carrière réglementé par la convention collective de travail n° 118

CLA127 = Crédit-temps fin de carrière réglementé par la convention collective de travail n° 127

CLA137 = Crédit-temps fin de carrière réglementé par la convention collective de travail n° 137

REFERENCE LEGALE:

TYPE: Alphanumérique

LONGUEUR: 6

PRESENCE: Indispensable

FORMAT:

CODE ANOMALIE SUR ACCUSE DE RECEPTION:

| Intitulé anomalie | Code anomalie | Gravité |
|--|---------------|---------|
| Non présent | 01143-001 | B |
| Pas dans le domaine de définition | 01143-008 | B |
| Longueur incorrecte | 01143-093 | B |
| Incompatible avec le type d'interruption | 01143-496 | B |
| Travailleur ne satisfait pas aux exigences d'âge | 01143-077 | B |

| | | |
|-----------------------|-----------------|---------------------------------|
| NUMERO DE ZONE: 01144 | VERSION: 2025/1 | DATE DE PUBLICATION: 27/02/2025 |
|-----------------------|-----------------|---------------------------------|

NOMBRE DE MOIS SUPPLÉMENTAIRES (CCT)
(Label XML : CLAAAddedMonths)

BLOC FONCTIONNEL: Convention collective de travail
Code(s): 90535
Label(s) xml: CollectiveLabourAgreement

DESCRIPTION: Nombre de mois supplémentaires prévus dans une convention collective du travail sectorielle ou d'entreprise qui élargit le droit du travailleur au crédit-temps à mi-temps ou à temps plein

DOMAINE DE DEFINITION: Nombre de mois compris entre [12 ; 60]

REFERENCE LEGALE:

TYPE: Numérique

LONGUEUR: 2

PRESENCE: Obligatoire si un crédit temps pour motif 1, 2, 3 ou 4 (InterruptionType = 5001, 5002, 5003 ou 5004), à l'exclusion des interruptions de 1/5 temps, réglementé par la convention collective de travail n° 103 est demandé.

FORMAT:

CODE ANOMALIE SUR ACCUSE DE RECEPTION:

| Intitulé anomalie | Code anomalie | Gravité |
|-----------------------------------|---------------|---------|
| Non présent | 01144-001 | B |
| Non numérique | 01144-002 | B |
| Interdit | 01144-005 | B |
| Pas dans le domaine de définition | 01144-008 | B |
| Longueur incorrecte | 01144-093 | B |

LOIC - Annexe numéro 5: Liste des codes pays
Version: 2025/1

Date de publication:

27/02/2025

Contenu de l'annexe: 



AN2023-1-FR5.pdf



AN2023-1-FR5.docx



AN2023-1-FR5.xlsx



AN2023-1-FR5.txt



AN2023-1-FR5.xml

Information intermédiaire:

| Pays | Code Pays INS | ISO Code | Date de début de validité | Date de fin de validité |
|--------------------------|---------------|----------|---------------------------|-------------------------|
| Abu Dhabi | 269 | | 01/01/1900 | 08/12/1971 |
| Afars et Issas | 380 | | 01/01/1900 | 27/06/1977 |
| Afghanistan | 251 | AF | 01/01/1900 | 31/12/9999 |
| Afrique du Sud (Rép. d') | 325 | ZA | 01/01/1900 | 31/12/9999 |
| Albanie | 101 | AL | 01/01/1900 | 31/12/9999 |
| Algérie | 351 | DZ | 01/01/1900 | 31/12/9999 |
| Allemagne | 134 | | 01/01/1900 | 31/12/1992 |
| Allemagne | 173 | | 01/01/1900 | 23/05/1949 |
| Allemagne (Rép. dém.) | 104 | | 01/01/1900 | 31/12/1992 |
| Allemagne (Rép. dém.) | 170 | | 01/01/1900 | 03/10/1990 |
| Allemagne (Rép. féd.) | 103 | DE | 01/01/1900 | 31/12/9999 |
| Andorre | 102 | AD | 01/01/1900 | 31/12/9999 |
| Angola | 341 | AO | 11/11/1975 | 31/12/9999 |
| Angola | 381 | | 01/01/1900 | 10/11/1975 |
| Anguilla (R.U.) | 490 | AI | 01/01/1900 | 31/12/9999 |
| Antigua-et-Barbuda | 403 | AG | 01/11/1981 | 31/12/9999 |
| Antigua (R.U.) | 491 | | 01/01/1900 | 31/10/1981 |
| Antilles américaines | 483 | | 01/01/1900 | 31/12/9999 |
| Antilles britanniques | 424 | | 01/01/1900 | 31/12/9999 |
| Antilles françaises | 481 | | 01/01/1900 | 31/12/9999 |
| Antilles néerlandaises | 482 | | 01/01/1900 | 31/12/9999 |
| Apatride | 900 | | 01/01/1900 | 31/12/9999 |
| Arabie Saoudite | 252 | SA | 01/01/1900 | 31/12/9999 |
| Archipel des Carolines | 680 | | 01/01/1900 | 03/11/1986 |
| Archipel des Comores | 343 | KM | 06/07/1975 | 31/12/9999 |
| Archipel des Comores | 386 | KM | 01/01/1900 | 06/07/1975 |
| Argentine | 511 | AR | 01/01/1900 | 31/12/9999 |

| Pays | Code Pays INS | ISO Code | Date de début de validité | Date de fin de validité |
|------------------------------|------------------|----------|---------------------------|-------------------------|
| Arménie (Rép.) | 249 | AM | 31/12/1991 | 31/12/9999 |
| Australie | 611 | AU | 01/01/1900 | 31/12/9999 |
| Autriche | 105 | AT | 01/01/1900 | 31/12/9999 |
| Azerbaïdjan (Rép.) | 250 | AZ | 31/12/1991 | 31/12/9999 |
| Bahamas | 425 | BS | 10/07/1973 | 31/12/9999 |
| Bahamas | 484 | BS | 01/01/1900 | 10/07/1973 |
| Bahréïn | 268 | BH | 01/01/1900 | 31/12/9999 |
| Bangladesh | 237 | BD | 01/01/1900 | 31/12/9999 |
| Barbade | 423 | BB | 01/01/1900 | 31/12/9999 |
| Bélarus (Rép.) | 142 | BY | 31/12/1991 | 31/12/9999 |
| Belgique | 150 | BE | 01/01/1900 | 31/12/9999 |
| Belize | 430 | BZ | 21/09/1981 | 31/12/9999 |
| Belize (R.U.) | 489 | | 01/01/1900 | 21/09/1981 |
| Bénin (Rép. pop. du) | 310 | BJ | 01/01/1900 | 31/12/9999 |
| Bermudes | 485 | BM | 01/01/1900 | 31/12/9999 |
| Bhoutan | 223 | BT | 01/01/1900 | 31/12/9999 |
| Birmanie | 232 | | 01/01/1900 | 31/12/9999 |
| Bolivie | 512 | BO | 01/01/1900 | 31/12/9999 |
| Bophutatswana | 397 | | 01/01/1900 | 31/12/9999 |
| Bosnie-Herzégovine (Rép. de) | 149 | BA | 10/04/1992 | 31/12/9999 |
| Botswana | 302 | BW | 01/01/1900 | 31/12/9999 |
| Brésil | 513 | BR | 01/01/1900 | 31/12/9999 |
| Brunei | 224 | BN | 01/01/1900 | 31/12/9999 |
| Bulgarie | 106 | BG | 01/01/1900 | 31/12/9999 |
| Burkina Faso | 308 | BF | 30/11/1984 | 31/12/9999 |
| Burundi | 303 | BI | 01/07/1962 | 31/12/9999 |
| Cabinda | 382 | | 01/01/1900 | 31/12/9999 |
| Caïmanes (R.U.) | 492 | KY | 01/01/1900 | 31/12/9999 |

| Pays | Code Pays INS | ISO Code | Date de début de validité | Date de fin de validité |
|---------------------------------|------------------|----------|---------------------------|-------------------------|
| Cambodge | 211 | | 01/01/1900 | 31/12/1992 |
| Cambodge (Royaume du) | 216 | KH | 24/09/1993 | 31/12/9999 |
| Cameroun | 304 | CM | 01/01/1900 | 31/12/9999 |
| Canada | 401 | CA | 01/01/1900 | 31/12/9999 |
| Cap Vert Iles du | 339 | CV | 05/07/1975 | 31/12/9999 |
| Chili | 514 | CL | 01/01/1900 | 31/12/9999 |
| Chine-Taiwan (Rép. de) | 204 | TW | 01/01/1900 | 31/12/9999 |
| Chine (Hong-Kong SAR) | 230 | HK | 01/07/1997 | 31/12/9999 |
| Chine (Macao SAR) | 231 | MO | 20/12/1999 | 31/12/9999 |
| Chine (Rép. pop. de) | 218 | CN | 01/01/1900 | 31/12/9999 |
| Chypre | 107 | CY | 01/01/1900 | 31/12/9999 |
| Citoyen britannique d'outre-mer | 907 | | 07/05/2011 | 31/12/9999 |
| Citoyen des T.O.M. britanniques | 905 | | 07/05/2011 | 31/12/9999 |
| Colombie | 515 | CO | 01/01/1900 | 31/12/9999 |
| Congo belge | 359 | | 01/01/1900 | 30/06/1960 |
| Congo (Rép. dém.) | 306 | CD | 17/05/1997 | 31/12/9999 |
| Congo (Rép. du) | 362 | | 01/07/1960 | 30/11/1971 |
| Congo (Rép. pop. du) | 307 | CG | 01/01/1900 | 31/12/9999 |
| Cook | 605 | CK | 04/08/1965 | 31/12/9999 |
| Cook (N-Z.) | 687 | CK | 01/01/1900 | 04/08/1965 |
| Corée du Nord (Rép. de) | 219 | KP | 01/01/1900 | 31/12/9999 |
| Corée du Sud (Rép. de) | 206 | KR | 01/01/1900 | 31/12/9999 |
| Costa Rica | 411 | CR | 01/01/1900 | 31/12/9999 |
| Côte d'Ivoire | 309 | CI | 01/01/1900 | 31/12/9999 |
| Croatie (Rép. de) | 146 | HR | 15/01/1992 | 31/12/9999 |
| Cuba | 412 | CU | 01/01/1900 | 31/12/9999 |
| d'origine afghane | 822 | | 01/01/1900 | 31/12/9999 |

| Pays | Code Pays INS | ISO Code | Date de début de validité | Date de fin de validité |
|---------------------------|------------------|----------|---------------------------|-------------------------|
| d'origine albanaise | 751 | | 01/01/1900 | 31/12/9999 |
| d'origine algérienne | 813 | | 01/01/1900 | 31/12/9999 |
| d'origine allemande | 752 | | 01/01/1900 | 31/12/9999 |
| d'origine angolaise | 795 | | 01/01/1900 | 31/12/9999 |
| d'origine argentine | 748 | | 01/01/1900 | 31/12/9999 |
| d'origine arménienne | 781 | | 01/01/1900 | 31/12/9999 |
| d'origine autrichienne | 753 | | 01/01/1900 | 31/12/9999 |
| d'origine azerbaïdjanaise | 855 | | 01/01/1900 | 31/12/9999 |
| d'origine bahreïnne | 868 | | 01/01/1900 | 31/12/9999 |
| d'origine bangladeshienne | 837 | | 01/01/1900 | 31/12/9999 |
| d'origine béninoise | 840 | | 01/01/1900 | 31/12/9999 |
| d'origine bhoutanaise | 864 | | 01/01/1900 | 31/12/9999 |
| d'origine biélorusse | 863 | | 01/01/1900 | 31/12/9999 |
| d'origine birmane | 826 | | 01/01/1900 | 31/12/9999 |
| d'origine bolivienne | 804 | | 01/01/1900 | 31/12/9999 |
| d'origine bosniaque | 853 | | 01/01/1900 | 31/12/9999 |
| d'origine brésilienne | 797 | | 01/01/1900 | 31/12/9999 |
| d'origine bulgare | 754 | | 01/01/1900 | 31/12/9999 |
| d'origine burundaise | 791 | | 01/01/1900 | 31/12/9999 |
| d'origine cambodgienne | 750 | | 01/01/1900 | 31/12/9999 |
| d'origine camerounaise | 838 | | 01/01/1900 | 31/12/9999 |
| d'origine capverdienne | 830 | | 01/01/1900 | 31/12/9999 |
| d'origine centrafricaine | 862 | | 01/01/1900 | 31/12/9999 |
| d'origine chilienne | 749 | | 01/01/1900 | 31/12/9999 |
| d'origine chinoise | 782 | | 01/01/1900 | 31/12/9999 |
| d'origine colombienne | 816 | | 01/01/1900 | 31/12/9999 |
| d'origine congolaise | 859 | | 01/01/1900 | 31/12/9999 |

| Pays | Code Pays INS | ISO Code | Date de début de validité | Date de fin de validité |
|-------------------------------------|------------------|----------|---------------------------|-------------------------|
| d'origine congolaise Brazzaville | 780 | | 01/01/1900 | 31/12/9999 |
| d'origine coréenne | 808 | | 01/01/1900 | 31/12/9999 |
| d'origine croate | 755 | | 01/01/1900 | 31/12/9999 |
| d'origine cubaine | 783 | | 01/01/1900 | 31/12/9999 |
| d'origine d'afrique du Sud | 818 | | 01/01/1900 | 31/12/9999 |
| d'origine de Côte d'Ivoire | 851 | | 01/01/1900 | 31/12/9999 |
| d'origine djiboutienne | 871 | | 01/01/1900 | 31/12/9999 |
| d'origine dominicaine | 747 | | 01/01/1900 | 31/12/9999 |
| d'origine du Burkina Faso | 846 | | 01/01/1900 | 31/12/9999 |
| d'origine du Sierra Leone | 844 | | 01/01/1900 | 31/12/9999 |
| d'origine égyptienne | 784 | | 01/01/1900 | 31/12/9999 |
| d'origine équato-guinéenne | 888 | | 01/01/1900 | 31/12/9999 |
| d'origine équatorienne | 836 | | 01/01/1900 | 31/12/9999 |
| d'origine érythréenne | 873 | | 01/01/1900 | 31/12/9999 |
| d'origine espagnole | 757 | | 01/01/1900 | 31/12/9999 |
| d'origine estonienne | 758 | | 01/01/1900 | 31/12/9999 |
| d'origine éthiopienne | 800 | | 01/01/1900 | 31/12/9999 |
| d'origine finlandaise | 759 | | 01/01/1900 | 31/12/9999 |
| d'origine française | 809 | | 01/01/1900 | 31/12/9999 |
| d'origine Gabonaise | 845 | | 01/01/1900 | 31/12/9999 |
| d'origine gambienne | 884 | | 01/01/1900 | 31/12/9999 |
| d'origine géorgienne | 760 | | 01/01/1900 | 31/12/9999 |
| d'origine ghanéenne | 815 | | 01/01/1900 | 31/12/9999 |
| d'origine grecque | 761 | | 01/01/1900 | 31/12/9999 |
| d'origine guatémaltèque | 829 | | 01/01/1900 | 31/12/9999 |
| d'origine guinéenne | 802 | | 01/01/1900 | 31/12/9999 |
| d'origine guyanaise | 805 | | 01/01/1900 | 31/12/9999 |

| Pays | Code Pays INS | ISO Code | Date de début de validité | Date de fin de validité |
|------------------------|------------------|----------|---------------------------|-------------------------|
| d'origine haïtienne | 793 | | 01/01/1900 | 31/12/9999 |
| d'origine hondurienne | 894 | | 01/01/1900 | 31/12/9999 |
| d'origine hongroise | 762 | | 01/01/1900 | 31/12/9999 |
| d'origine indienne | 832 | | 01/01/1900 | 31/12/9999 |
| d'origine indonésienne | 801 | | 01/01/1900 | 31/12/9999 |
| d'origine irakienne | 785 | | 01/01/1900 | 31/12/9999 |
| d'origine iranienne | 819 | | 01/01/1900 | 31/12/9999 |
| d'origine israélienne | 814 | | 01/01/1900 | 31/12/9999 |
| d'origine italienne | 763 | | 01/01/1900 | 31/12/9999 |
| d'origine jamaïcaine | 895 | | 01/01/1900 | 31/12/9999 |
| d'origine jordanienne | 798 | | 01/01/1900 | 31/12/9999 |
| d'origine kazakh | 866 | | 01/01/1900 | 31/12/9999 |
| d'origine kenyane | 857 | | 01/01/1900 | 31/12/9999 |
| d'origine khmer | 806 | | 01/01/1900 | 31/12/9999 |
| d'origine kirghize | 872 | | 01/01/1900 | 31/12/9999 |
| d'origine kosovare | 875 | | 01/01/1900 | 31/12/9999 |
| d'origine koweïtienne | 867 | | 01/01/1900 | 31/12/9999 |
| d'origine laotienne | 803 | | 01/01/1900 | 31/12/9999 |
| d'origine lettonienne | 764 | | 01/01/1900 | 31/12/9999 |
| d'origine libanaise | 786 | | 01/01/1900 | 31/12/9999 |
| d'origine libérienne | 849 | | 01/01/1900 | 31/12/9999 |
| d'origine libyenne | 831 | | 01/01/1900 | 31/12/9999 |
| d'origine lithuanienne | 765 | | 01/01/1900 | 31/12/9999 |
| d'origine macédonienne | 792 | | 01/01/1900 | 31/12/9999 |
| d'origine malagassy | 827 | | 01/01/1900 | 31/12/9999 |
| d'origine Malaisienne | 833 | | 01/01/1900 | 31/12/9999 |
| d'origine Malienne | 861 | | 01/01/1900 | 31/12/9999 |
| d'origine marocaine | 796 | | 01/01/1900 | 31/12/9999 |

| Pays | Code Pays INS | ISO Code | Date de début de validité | Date de fin de validité |
|--------------------------|------------------|----------|---------------------------|-------------------------|
| d'origine mauricienne | 886 | | 01/01/1900 | 31/12/9999 |
| d'origine mauritanienne | 848 | | 01/01/1900 | 31/12/9999 |
| d'origine mexicaine | 896 | | 01/01/1900 | 31/12/9999 |
| d'origine Moldave | 858 | | 01/01/1900 | 31/12/9999 |
| d'origine mongolienne | 876 | | 01/01/1900 | 31/12/9999 |
| d'origine monténégrine | 744 | | 01/01/1900 | 31/12/9999 |
| d'origine mozambique | 825 | | 01/01/1900 | 31/12/9999 |
| d'origine namibienne | 828 | | 01/01/1900 | 31/12/9999 |
| d'origine Népalaise | 850 | | 01/01/1900 | 31/12/9999 |
| d'origine nicaraguayenne | 843 | | 01/01/1900 | 31/12/9999 |
| d'origine nigériane | 794 | | 01/01/1900 | 31/12/9999 |
| d'origine nigérienne | 852 | | 01/01/1900 | 31/12/9999 |
| d'origine omanaise | 879 | | 01/01/1900 | 31/12/9999 |
| d'origine ougandaise | 776 | | 01/01/1900 | 31/12/9999 |
| d'origine ouzbeks | 854 | | 01/01/1900 | 31/12/9999 |
| d'origine pakistanaise | 777 | | 01/01/1900 | 31/12/9999 |
| d'origine palestinienne | 787 | | 01/01/1900 | 31/12/9999 |
| d'origine palestinienne | 902 | | 01/01/1900 | 31/12/9999 |
| d'origine panaméenne | 841 | | 01/01/1900 | 31/12/9999 |
| d'origine paraguayenne | 811 | | 01/01/1900 | 31/12/9999 |
| d'origine péruvienne | 810 | | 01/01/1900 | 31/12/9999 |
| d'origine philippines | 835 | | 01/01/1900 | 31/12/9999 |
| d'origine polonaise | 766 | | 01/01/1900 | 31/12/9999 |
| d'origine portugaise | 767 | | 01/01/1900 | 31/12/9999 |
| d'origine qatarie | 880 | | 01/01/1900 | 31/12/9999 |
| d'origine roumaine | 768 | | 01/01/1900 | 31/12/9999 |
| d'origine russe | 769 | | 01/01/1900 | 31/12/9999 |
| d'origine rwandaise | 775 | | 01/01/1900 | 31/12/9999 |

| Pays | Code Pays INS | ISO Code | Date de début de validité | Date de fin de validité |
|--------------------------|------------------|----------|---------------------------|-------------------------|
| d'origine salvadorienne | 820 | | 01/01/1900 | 31/12/9999 |
| d'origine santoméenne | 890 | | 01/01/1900 | 31/12/9999 |
| d'origine saoudienne | 817 | | 01/01/1900 | 31/12/9999 |
| d'origine sénégalaise | 856 | | 01/01/1900 | 31/12/9999 |
| d'origine sénégalienne | 892 | | 01/01/1900 | 31/12/9999 |
| d'origine serbe | 770 | | 31/12/1992 | 31/12/9999 |
| d'origine Slovène | 860 | | 01/01/1900 | 31/12/9999 |
| d'origine somalienne | 821 | | 01/01/1900 | 31/12/9999 |
| d'origine soudanaise | 824 | | 01/01/1900 | 31/12/9999 |
| d'origine srilankaise | 839 | | 01/01/1900 | 31/12/9999 |
| d'origine sud-soudanaise | 893 | | 01/01/1900 | 31/12/9999 |
| d'origine swazie | 891 | | 01/01/1900 | 31/12/9999 |
| d'origine syrienne | 788 | | 01/01/1900 | 31/12/9999 |
| d'origine tadjike | 877 | | 01/01/1900 | 31/12/9999 |
| d'origine tanzanienne | 812 | | 01/01/1900 | 31/12/9999 |
| d'origine tchadienne | 823 | | 01/01/1900 | 31/12/9999 |
| d'origine tchèque | 771 | | 01/01/1900 | 31/12/9999 |
| d'origine thaïlandaise | 834 | | 01/01/1900 | 31/12/9999 |
| d'origine tibétaine | 842 | | 01/01/1900 | 31/12/9999 |
| d'origine timoraise | 883 | | 01/01/1900 | 31/12/9999 |
| d'origine togolaise | 847 | | 01/01/1900 | 31/12/9999 |
| d'origine tunisienne | 745 | | 01/01/1900 | 31/12/9999 |
| d'origine turkmène | 878 | | 01/01/1900 | 31/12/9999 |
| d'origine turque | 789 | | 01/01/1900 | 31/12/9999 |
| d'origine ukrainienne | 772 | | 01/01/1900 | 31/12/9999 |
| d'origine uruguayenne | 746 | | 01/01/1900 | 31/12/9999 |
| d'origine U.R.S.S. | 773 | | 01/01/1900 | 27/12/1991 |
| d'origine vénézuélienne | 897 | | 01/01/1900 | 31/12/9999 |

| Pays | Code Pays INS | ISO Code | Date de début de validité | Date de fin de validité |
|----------------------------------|------------------|----------|---------------------------|-------------------------|
| d'origine vietnamienne | 778 | | 01/01/1900 | 31/12/9999 |
| d'origine ville libre de Dantzig | 756 | | 01/01/1900 | 31/12/1992 |
| d'origine yéménite | 790 | | 01/01/1900 | 31/12/9999 |
| d'origine yéménite | 882 | | 01/01/1900 | 31/12/9999 |
| d'origine yougoslave | 774 | | 01/01/1900 | 24/05/1995 |
| d'origine zairoise | 779 | | 01/01/1900 | 31/12/9999 |
| d'origine zambienne | 887 | | 01/01/1900 | 31/12/9999 |
| d'origine zimbabwéenne | 889 | | 01/01/1900 | 31/12/9999 |
| Danemark | 108 | DK | 01/01/1900 | 31/12/9999 |
| Dominicaine (Rép.) | 420 | DO | 01/01/1900 | 31/12/9999 |
| Dominique (République) | 427 | DM | 01/01/1900 | 31/12/9999 |
| El Salvador | 421 | SV | 01/01/1900 | 31/12/9999 |
| Emirats arabes unis | 260 | AE | 01/01/1900 | 31/12/9999 |
| En mer | 995 | | 01/01/1900 | 31/12/9999 |
| Equateur | 516 | EC | 01/01/1900 | 31/12/9999 |
| Erythrée | 349 | ER | 24/05/1993 | 31/12/9999 |
| Espagne | 109 | ES | 01/01/1900 | 31/12/9999 |
| Estonie | 136 | EE | 01/01/1900 | 31/12/9999 |
| Etats-Unis d'Amérique | 402 | US | 01/01/1900 | 31/12/9999 |
| Ethiopie | 311 | ET | 01/01/1900 | 31/12/9999 |
| Fernando Poo | 392 | | 01/01/1900 | 15/12/1963 |
| Fidji | 617 | FJ | 10/10/1970 | 31/12/9999 |
| Finlande | 110 | FI | 01/01/1900 | 31/12/9999 |
| France | 111 | FR | 01/01/1900 | 31/12/9999 |
| Gabon | 312 | GA | 01/01/1900 | 31/12/9999 |
| Gambie | 313 | GM | 01/01/1900 | 31/12/9999 |
| Géorgie (Rép.) | 253 | GE | 09/04/1991 | 31/12/9999 |
| Ghana | 314 | GH | 01/01/1900 | 31/12/9999 |

| Pays | Code Pays INS | ISO Code | Date de début de validité | Date de fin de validité |
|----------------------|------------------|----------|---------------------------|-------------------------|
| Gibraltar | 180 | GI | 01/01/1900 | 31/12/9999 |
| Grèce | 114 | GR | 01/01/1900 | 31/12/9999 |
| Grenade | 426 | GD | 01/01/1900 | 31/12/9999 |
| Groenland (D.K.) | 498 | GL | 01/01/1900 | 31/12/9999 |
| Guadeloupe (F.) | 496 | GP | 01/01/1900 | 31/12/9999 |
| Guam | 681 | GU | 01/01/1900 | 31/12/9999 |
| Guatémala | 413 | GT | 01/01/1900 | 31/12/9999 |
| Guinée | 315 | GN | 01/01/1900 | 31/12/9999 |
| Guinée-Bissau | 338 | GW | 10/09/1974 | 31/12/9999 |
| Guinée équatoriale | 337 | GQ | 01/01/1900 | 31/12/9999 |
| Guinée portugaise | 391 | | 01/01/1900 | 10/09/1974 |
| Guyane | 521 | GY | 01/01/1900 | 31/12/9999 |
| Guyane Française | 581 | GF | 01/01/1900 | 31/12/9999 |
| Guyane hollandaise | 583 | | 01/01/1900 | 25/11/1975 |
| Haïti | 419 | HT | 01/01/1900 | 31/12/9999 |
| Haute-Volta | 316 | | 01/01/1900 | 29/11/1984 |
| Hawaï | 682 | | 01/01/1900 | 31/12/9999 |
| Honduras | 414 | HN | 01/01/1900 | 31/12/9999 |
| Honduras britannique | 582 | | 01/01/1900 | 21/09/1981 |
| Hong-Kong | 234 | HK | 01/01/1900 | 31/12/9999 |
| Hong Kong (R.U.) | 280 | | 01/01/1900 | 30/06/1997 |
| Hongrie | 115 | HU | 01/01/1900 | 31/12/9999 |
| Hongrie (République) | 138 | | 23/10/1989 | 31/12/1992 |
| Ile de Dominica | 480 | | 01/01/1900 | 31/12/9999 |
| Ile de Santhomé | 393 | | 01/01/1900 | 31/12/9999 |
| Iles Canaries (E.) | 398 | | 01/01/1900 | 31/12/9999 |
| Iles du Cap Vert | 385 | CV | 01/01/1900 | 05/07/1975 |
| Iles Falkland | 580 | FK | 01/01/1900 | 31/12/9999 |

| Pays | Code Pays INS | ISO Code | Date de début de validité | Date de fin de validité |
|--|------------------|----------|---------------------------|-------------------------|
| Iles Marshall (République des) | 603 | MH | 21/10/1986 | 31/12/9999 |
| Iles Salomon | 623 | SB | 07/07/1978 | 31/12/9999 |
| Iles Turks et Caicos | 488 | TC | 01/01/1900 | 31/12/9999 |
| Iles Vierges | 486 | | 01/01/1900 | 31/12/9999 |
| Iles Vierges américaines (Etats-Unis) | 478 | VI | 01/01/1900 | 31/12/9999 |
| Iles Vierges britanniques (Royaume-Uni) | 479 | VG | 01/01/1900 | 31/12/9999 |
| Iles vierges des Etats-Unis | 486 | | 01/01/1900 | 31/12/2007 |
| Inconnu | 999 | | 01/01/1900 | 31/12/9999 |
| Inde | 207 | IN | 01/01/1900 | 31/12/9999 |
| Indéterminé | 711 | | 01/01/1900 | 31/12/9999 |
| Indonésie | 208 | ID | 01/01/1900 | 31/12/9999 |
| Irak | 254 | IQ | 01/01/1900 | 31/12/9999 |
| Iran | 233 | | 01/01/1900 | 31/03/1979 |
| Iran | 255 | IR | 01/04/1979 | 31/12/9999 |
| Irlande | 116 | IE | 01/01/1900 | 31/12/9999 |
| Islande | 117 | IS | 01/01/1900 | 31/12/9999 |
| Israël | 256 | IL | 01/01/1900 | 31/12/9999 |
| Italie | 128 | IT | 01/01/1900 | 31/12/9999 |
| Jamaïque | 415 | JM | 01/01/1900 | 31/12/9999 |
| Japon | 209 | JP | 01/01/1900 | 31/12/9999 |
| Jérusalem | 272 | | 29/08/2011 | 31/12/9999 |
| Jordanie | 257 | JO | 01/01/1900 | 31/12/9999 |
| Kazakhstan (Rép.) | 225 | KZ | 31/12/1991 | 31/12/9999 |
| Kenya | 336 | KE | 01/01/1900 | 31/12/9999 |
| Kirghizie (Rep.) | 226 | KG | 20/01/1992 | 31/12/9999 |
| Kiribati | 622 | KI | 17/07/1979 | 31/12/9999 |
| Kitts and Nevis (R.U.) | 494 | | 01/01/1900 | 19/09/1983 |

| Pays | Code Pays INS | ISO Code | Date de début de validité | Date de fin de validité |
|--------------------------------------|------------------|----------|---------------------------|-------------------------|
| Kosovo | 153 | | 24/02/2008 | 31/12/9999 |
| Koweït Principauté de | 264 | KW | 01/01/1900 | 31/12/9999 |
| Laos | 210 | LA | 01/01/1900 | 31/12/9999 |
| Lesotho | 301 | LS | 01/01/1900 | 31/12/9999 |
| Lettonie | 135 | LV | 01/01/1900 | 31/12/9999 |
| Liban | 258 | LB | 01/01/1900 | 31/12/9999 |
| Libéria | 318 | LR | 01/01/1900 | 31/12/9999 |
| Libye | 353 | LY | 01/01/1900 | 31/12/9999 |
| Liechtenstein | 118 | LI | 01/01/1900 | 31/12/9999 |
| Lituanie | 137 | LT | 01/01/1900 | 31/12/9999 |
| Luxembourg (Grand-Duché) | 113 | LU | 01/01/1900 | 31/12/9999 |
| Macao | 281 | | 01/01/1900 | 19/12/1999 |
| Macédoine du Nord | 154 | MK | 12/02/2019 | 31/12/9999 |
| Macédoine (Ex-Rép. yougoslave de) | 148 | | 09/04/1993 | 11/02/2019 |
| Madère (P.) | 399 | | 01/01/1900 | 31/12/9999 |
| Malaisie | 212 | MY | 01/01/1900 | 31/12/9999 |
| Malawi | 358 | MW | 01/01/1900 | 31/12/9999 |
| Maldives | 222 | MV | 01/01/1900 | 31/12/9999 |
| Mali | 319 | ML | 01/01/1900 | 31/12/9999 |
| Malte | 119 | MT | 01/01/1900 | 31/12/9999 |
| Maroc | 354 | MA | 01/01/1900 | 31/12/9999 |
| Martinique (F.) | 497 | MQ | 01/01/1900 | 31/12/9999 |
| Maurice Ile | 317 | MU | 01/01/1900 | 31/12/9999 |
| Mauritanie Rép. Islamique de | 355 | MR | 01/01/1900 | 31/12/9999 |
| Mexique | 416 | MX | 01/01/1900 | 31/12/9999 |
| Micronesia | 602 | FM | 03/11/1986 | 31/12/9999 |
| Moldavie (Rép.) | 144 | MD | 31/12/1991 | 31/12/9999 |

| Pays | Code Pays INS | ISO Code | Date de début de validité | Date de fin de validité |
|---------------------------------------|------------------|----------|---------------------------|-------------------------|
| Monaco (Principauté) | 120 | MC | 01/01/1900 | 31/12/9999 |
| Mongolie (Rép. pop. de) | 221 | MN | 01/01/1900 | 31/12/9999 |
| Monténégro | 151 | ME | 23/06/2006 | 31/12/9999 |
| Montserrat (R.U.) | 493 | MS | 01/01/1900 | 31/12/9999 |
| Mozambique | 340 | MZ | 25/06/1975 | 31/12/9999 |
| Mozambique | 383 | MZ | 01/01/1900 | 25/06/1975 |
| Myanmar (Union de) | 201 | MM | 01/01/1900 | 31/12/9999 |
| Namibie | 384 | NA | 01/01/1900 | 31/12/9999 |
| Nauru | 615 | NR | 31/01/1968 | 31/12/9999 |
| Népal | 213 | NP | 01/01/1900 | 31/12/9999 |
| Ngwane (Royaume du Swaziland) | 331 | SZ | 01/01/1900 | 31/12/9999 |
| Nicaragua | 417 | NI | 01/01/1900 | 31/12/9999 |
| Niger | 321 | NE | 01/01/1900 | 31/12/9999 |
| Nigéria (Rép. Féder.) | 322 | NG | 01/01/1900 | 31/12/9999 |
| Niue | 604 | NU | 19/10/1974 | 31/12/9999 |
| Niue-ile (N-Z.) | 685 | NU | 01/01/1900 | 19/10/1974 |
| Norvège | 121 | NO | 01/01/1900 | 31/12/9999 |
| Nouvelle-Calédonie | 683 | NC | 01/01/1900 | 31/12/9999 |
| Nouvelle-Zélande | 613 | NZ | 01/01/1900 | 31/12/9999 |
| Nouvelles-Hébrides | 618 | | 01/01/1900 | 30/07/1980 |
| ONU indéterminé | 741 | | 01/01/1900 | 31/12/9999 |
| originaire d'Abu Dhabi | 881 | | 01/01/1900 | 31/12/9999 |
| originaire de Guinée-Bissau | 869 | | 01/01/1900 | 31/12/9999 |
| originaire de Haute-Volta | 885 | | 01/01/1900 | 31/12/9999 |
| originaire de Myanmar | 870 | | 01/01/1900 | 31/12/9999 |
| originaire de Serbie et Monténégro | 874 | | 01/01/1900 | 31/12/9999 |

| Pays | Code Pays INS | ISO Code | Date de début de validité | Date de fin de validité |
|------------------------------------|------------------|----------|---------------------------|-------------------------|
| originaire des Emirats Arabes Unis | 865 | | 01/01/1900 | 31/12/9999 |
| OTAN | 721 | | 01/01/1900 | 31/12/9999 |
| Ouganda | 323 | UG | 01/01/1900 | 31/12/9999 |
| Ouzbékistan (Rép.) | 227 | UZ | 31/12/1991 | 31/12/9999 |
| Pacifique Iles du | 620 | | 01/01/1900 | 31/12/9999 |
| Pakistan | 259 | PK | 01/01/1900 | 31/12/9999 |
| Palau | 679 | PW | 01/09/1994 | 31/12/9999 |
| Palestine | 283 | | 01/01/1900 | 03/01/2001 |
| Palestine (État de) | 271 | PS | 04/01/2001 | 31/12/9999 |
| Panama | 418 | PA | 01/01/1900 | 31/12/9999 |
| Papouasie-Nouvelle-Guinée | 619 | PG | 16/09/1975 | 31/12/9999 |
| Paraguay | 517 | PY | 01/01/1900 | 31/12/9999 |
| Pas encore définitivement établie | 901 | | 01/01/1900 | 31/12/9999 |
| Pays-Bas | 129 | NL | 01/01/1900 | 31/12/9999 |
| Pérou | 518 | PE | 01/01/1900 | 31/12/9999 |
| Philippines | 214 | PH | 01/01/1900 | 31/12/9999 |
| Pitcairn (terr. dép. du R.U.) | 692 | PN | 01/01/1900 | 31/12/9999 |
| Pologne (République) | 139 | | 29/12/1989 | 31/12/1992 |
| Pologne (Rép.) | 122 | PL | 01/01/1900 | 31/12/9999 |
| Polynésie | 684 | PF | 01/01/1900 | 31/12/9999 |
| Porto-Rico (Ile de) | 487 | PR | 01/01/1900 | 31/12/9999 |
| Portugal | 123 | PT | 01/01/1900 | 31/12/9999 |
| Qatar | 267 | QA | 01/01/1900 | 31/12/9999 |
| Rayé pour l'étranger | 992 | | 01/01/1900 | 31/12/9999 |
| Réfugié | 700 | | 01/01/1900 | 31/12/9999 |
| Réfugié ONU | 730 | | 01/01/1900 | 31/12/9999 |

| Pays | Code Pays INS | ISO Code | Date de début de validité | Date de fin de validité |
|---------------------------------------|------------------|----------|---------------------------|-------------------------|
| Réfugié reconnu d'origine apatride | 705 | | 01/01/1900 | 31/12/9999 |
| Réfugié reconnu dans un autre pays | 710 | | 01/01/1900 | 31/12/9999 |
| République Centrafricaine | 305 | CF | 01/01/1900 | 31/12/9999 |
| République de Djibouti | 345 | DJ | 27/06/1977 | 31/12/9999 |
| République de Sainte Lucie | 428 | LC | 01/01/1900 | 31/12/9999 |
| République Slovaque | 141 | SK | 01/01/1993 | 31/12/9999 |
| République socialiste du Vietnam | 220 | VN | 04/07/1976 | 31/12/9999 |
| République Tchèque | 140 | CZ | 01/01/1993 | 31/12/9999 |
| Rép. Arabe d'Egypte | 352 | EG | 01/01/1900 | 31/12/9999 |
| Rép. démocr. de Madagascar | 324 | MG | 01/01/1900 | 31/12/9999 |
| Rép. Khmer du Cambodge | 202 | | 01/01/1900 | 23/09/1993 |
| Ressortissant britannique (outre-mer) | 909 | | 07/05/2011 | 31/12/9999 |
| Réunion | 387 | RE | 01/01/1900 | 31/12/9999 |
| Rhodésie | 326 | | 01/01/1900 | 18/04/1980 |
| Roumanie | 124 | RO | 01/01/1900 | 31/12/9999 |
| Royaume-Uni | 112 | GB | 01/01/1900 | 31/12/9999 |
| Ruanda | 360 | | 01/01/1900 | 01/07/1962 |
| Russie (Fédération de) | 145 | RU | 27/12/1991 | 31/12/9999 |
| Rwanda (Rép.) | 327 | RW | 01/07/1962 | 31/12/9999 |
| Sahara | 388 | EH | 01/01/1900 | 31/12/9999 |
| Saint-Barthélemy (France) | 499 | BL | 01/01/1900 | 31/12/9999 |
| Saint-Marin | 125 | SM | 01/01/1900 | 31/12/9999 |
| Saint-Pierre et Miquelon (F.) | 495 | PM | 01/01/1900 | 31/12/9999 |
| Saint-Siège | 133 | VA | 01/01/1900 | 31/12/9999 |
| Saint-Vincent | 429 | VC | 01/01/1900 | 31/12/9999 |

| Pays | Code Pays INS | ISO Code | Date de début de validité | Date de fin de validité |
|--|------------------|----------|---------------------------|-------------------------|
| Sainte-Hélène (Ile) | 389 | SH | 01/01/1900 | 31/12/9999 |
| Samoa américaines | 690 | AS | 01/01/1900 | 31/12/9999 |
| Samoa occidentales | 614 | WS | 01/01/1900 | 01/01/1962 |
| Sao Tomé et Príncipe (Rép. dém. de) | 346 | ST | 01/01/1900 | 31/12/9999 |
| Sénégal | 320 | SN | 01/01/1900 | 31/12/9999 |
| Sénégal | 348 | SN | 01/01/1900 | 31/12/9999 |
| Serbie | 152 | RS | 23/06/2006 | 31/12/9999 |
| Seychelles (Iles) | 342 | SC | 29/06/1976 | 31/12/9999 |
| Seychelles (Iles) | 390 | SC | 01/01/1900 | 29/06/1976 |
| SHAPE | 720 | | 01/01/1900 | 31/12/9999 |
| Sierra Leone | 328 | SL | 01/01/1900 | 31/12/9999 |
| Singapour | 205 | SG | 01/01/1900 | 31/12/9999 |
| Slovénie (Rép. de) | 147 | SI | 15/01/1992 | 31/12/9999 |
| Somalie (Rép.) | 329 | SO | 01/01/1900 | 31/12/9999 |
| Soudan | 356 | SD | 01/01/1900 | 31/12/9999 |
| Soudan du Sud | 365 | SS | 29/08/2011 | 31/12/9999 |
| Sous la protection britannique | 908 | | 07/05/2011 | 31/12/9999 |
| Sri Lanka | 203 | LK | 01/01/1900 | 31/12/9999 |
| St. Kitts et Nevis | 431 | KN | 19/09/1983 | 31/12/9999 |
| Suède | 126 | SE | 01/01/1900 | 31/12/9999 |
| Suisse | 127 | CH | 01/01/1900 | 31/12/9999 |
| Sujet britannique | 906 | | 07/05/2011 | 31/12/9999 |
| Sultanat d'Oman | 266 | OM | 01/01/1900 | 31/12/9999 |
| Surinam | 522 | SR | 25/11/1975 | 31/12/9999 |
| Swaziland | 347 | SZ | 01/01/1900 | 31/12/9999 |
| Swaziland | 395 | SZ | 01/01/1900 | 31/12/9999 |
| Syrie Rép. Arabe Syrienne | 261 | SY | 01/01/1900 | 31/12/9999 |

| Pays | Code Pays INS | ISO Code | Date de début de validité | Date de fin de validité |
|--|------------------|----------|---------------------------|-------------------------|
| Tadjikistan (Rép.) | 228 | TJ | 10/01/1992 | 31/12/9999 |
| Tahiti | 688 | | 01/01/1900 | 31/12/9999 |
| Tanzanie (Rép. Unie de) | 332 | TZ | 01/01/1900 | 31/12/9999 |
| Tchad | 333 | TD | 01/01/1900 | 31/12/9999 |
| Tchécoslovaquie | 130 | | 01/01/1900 | 31/12/1992 |
| Tchécoslovaquie | 171 | | 01/01/1900 | 31/12/1992 |
| Territ sous tutelle américaine | 691 | | 01/01/1900 | 31/08/1994 |
| Territoire palestinien | 273 | | 22/09/1948 | 31/12/9999 |
| Territ. dép. de l'Australie | 693 | | 01/01/1900 | 31/12/9999 |
| Territ. dép. de la Nelle Zélande | 694 | | 01/01/1900 | 31/12/9999 |
| Thaïlande | 235 | TH | 01/01/1900 | 31/12/9999 |
| Timor | 282 | | 01/01/1900 | 19/12/1999 |
| Timor-Leste (République Démocratique) | 215 | TL | 01/01/1900 | 31/12/9999 |
| Togo | 334 | TG | 01/01/1900 | 31/12/9999 |
| Tokelau (N-Z.) | 686 | TK | 01/01/1900 | 31/12/9999 |
| Tonga | 616 | TO | 04/06/1970 | 31/12/9999 |
| Transkei | 396 | | 01/01/1900 | 31/12/9999 |
| Trinidad et Tobago | 422 | TT | 01/01/1900 | 31/12/9999 |
| Tunisie | 357 | TN | 01/01/1900 | 31/12/9999 |
| Turkménistan (Rép.) | 229 | TM | 31/12/1991 | 31/12/9999 |
| Turquie | 262 | TR | 01/01/1900 | 31/12/9999 |
| Tuvalu | 621 | TV | 01/10/1978 | 31/12/9999 |
| Ukraine (Rép.) | 143 | UA | 31/12/1991 | 31/12/9999 |
| Union d. Rép. Soc. Soviét | 172 | | 01/01/1900 | 27/12/1991 |
| Union d. Rép. Soc. Soviét. | 131 | | 01/01/1900 | 31/12/1992 |
| Uruguay | 519 | UY | 01/01/1900 | 31/12/9999 |
| Urundi | 361 | | 01/01/1900 | 01/07/1962 |

| Pays | Code Pays INS | ISO Code | Date de début de validité | Date de fin de validité |
|-------------------------------------|------------------|----------|---------------------------|-------------------------|
| Vanuatu | 624 | VU | 30/07/1980 | 31/12/9999 |
| Venezuela | 520 | VE | 01/01/1900 | 31/12/9999 |
| Vietnam du Nord | 236 | | 01/01/1900 | 03/07/1976 |
| Vietnam du Sud | 217 | | 01/01/1900 | 31/12/1992 |
| Vietnam du Sud | 279 | | 01/01/1900 | 02/07/1976 |
| Wallis et Futuna (F.) | 689 | WF | 01/01/1900 | 31/12/9999 |
| Yemen (Rép. arabe) | 263 | | 01/01/1900 | 21/05/1990 |
| Yemen (Rép. démocr. popul.) | 265 | | 01/01/1900 | 21/05/1990 |
| Yemen (Rép. du) | 270 | YE | 22/05/1990 | 31/12/9999 |
| Yougoslavie | 169 | YU | 01/01/1900 | 03/02/2003 |
| Yougoslavie (Serbie- Monténégro) | 132 | CS | 24/05/1995 | 23/06/2006 |
| Zaïre (République du) | 364 | | 01/12/1971 | 16/05/1997 |
| Zambie | 335 | ZM | 01/01/1900 | 31/12/9999 |
| Zimbabwe | 344 | ZW | 18/04/1980 | 31/12/9999 |

LOIC - Annexe numéro 11: Identification du formulaire
Version: 2025/1

Date de publication:

27/02/2025

L'annexe est modifiée: Vous trouverez le détail des modifications -en gras- dans les documents Word et PDF

Contenu de l'annexe: [i](#)



AN2025-1-FR11.pdf



AN2025-1-FR11.docx



AN2025-1-FR11.xlsx



AN2025-1-FR11.txt



AN2025-1-FR11.xml

Information intermédiaire:

| Code | Libellé | Date de début de | Date de fin de validité |
|---------|--|------------------|-------------------------|
| AADD501 | Demande enrichie d'une déclaration | 01/01/1900 | 01/01/9999 |
| ACRF001 | Accusé de réception | 01/01/1900 | 01/01/9999 |
| AOAT001 | Accidents de Travail scénario 1 - déclaration d'un accident de travail | 01/01/1900 | 01/01/9999 |
| AOAT002 | Accidents de Travail scénario 2 - rapport mensuel | 01/01/1900 | 01/01/9999 |
| AOAT003 | Accidents de Travail scénario 3 - déclaration d'une reprise de travail | 01/01/1900 | 01/01/9999 |
| AVDDTUP | Déclaration de modification relative à une déclaration de travaux | 01/01/1900 | 01/01/9999 |
| AVWDDT | Déclaration de travaux | 01/01/1900 | 01/01/9999 |
| BEWARE | Notification reprenant les informations comptables relatives aux modifications de la déclaration multifonctionnelle d'un employeur immatriculé à l'ONSS et, le cas échéant, les données relatives à l'avis rectificatif de cotisations qui en a résulté. | 01/01/1900 | 01/01/9999 |
| BEWLST | Liste de contrôle des notifications Beware envoyées le jour précédent à la maison mère d'un SSA. | 01/01/1900 | 01/01/9999 |
| BZMP001 | Maladies professionnelles scénario 1 - demande mandatée - écartement d'une travailleuse enceinte - secteur privé | 01/01/1900 | 30/06/2011 |
| CDHG001 | Déclaration de l'attestation Historique de carrière | 01/01/1900 | 01/01/9999 |
| DEFI001 | Décision finale | 01/01/1900 | 01/01/9999 |
| DIMONA | Déclaration immédiate à l'emploi | 01/01/1900 | 01/01/9999 |
| DMFA | Déclaration multifonctionnelle trimestrielle concernant un employeur immatriculé à l'ONSS | 01/01/1900 | 01/01/9999 |
| DMFADB | Réponse à une demande de consultation de la dernière situation d'une déclaration multifonctionnelle | 01/01/1900 | 01/01/9999 |
| DMFANOT | Notification de modification relative à une déclaration multifonctionnelle | 01/01/1900 | 01/01/9999 |
| DMFAPID | Données d'identification dans la DB DmfA d'une déclaration DmfA originale | 01/01/1900 | 01/01/9999 |
| DMFAPPL | Déclaration multifonctionnelle trimestrielle concernant une administration provinciale ou locale | 01/01/1900 | 01/01/9999 |
| DMFAREQ | Demande de consultation de la dernière situation d'une déclaration multifonctionnelle | 01/01/1900 | 01/01/9999 |

| Code | Libellé | Date de début de | Date de fin de validité |
|---------|---|------------------|-------------------------|
| DMFAUPD | Déclaration de modification relative à une déclaration multifonctionnelle concernant un employeur immatriculé à l'ONSS | 01/01/1900 | 01/01/9999 |
| ECAROAN | Réponse à une demande de consultation des données ECARO d'une personne | 01/01/1900 | 01/01/9999 |
| ECARORQ | Demande de consultation des données ECARO d'une personne | 01/01/1900 | 01/01/9999 |
| ECOUDAN | Réponse à une demande de consultation des jours de chômage économique hors du secteur de la construction | 01/01/1900 | 01/01/9999 |
| ECOUDRQ | Demande de consultation des jours de chômage économique hors du secteur de la construction | 01/01/1900 | 01/01/9999 |
| FINO001 | Note reprenant les informations relatives aux transactions financières et au processus de calcul des provisions forfaitaires ou procentuelles dont les employeurs sont redevables (ou pas) envers l'ONSS. | 01/01/1900 | 01/01/9999 |
| FINO002 | Note reprenant les informations relatives aux transactions financières et au processus de calcul des provisions forfaitaires et/ou procentuelles dont les employeurs sont redevables envers l'ONSS. | 01/01/1900 | 01/01/9999 |
| FINO003 | Note reprenant les informations relatives aux transactions financières et aux processus des rappels DGII/397 à payer par les employeurs ONSS. | 01/01/1900 | 01/01/9999 |
| FINO004 | Note reprenant les informations relatives aux transactions financières et aux processus des rappels DGII/398 à payer par les employeurs ONSS. | 01/01/1900 | 30/06/2019 |
| FINO014 | Note reprenant les informations relatives aux transactions financières et au processus de mise en demeure | 01/01/1900 | 01/01/9999 |
| FINO020 | Note financière pour la cotisation de responsabilisation des employeurs pour leurs travailleurs entrés en invalidité | 01/01/1900 | 01/01/9999 |
| FINO022 | Note financière pour la cotisation de responsabilisation due pour financer le Fonds de pension solidarisé des administrations provinciales et locales | 01/01/1900 | 01/01/9999 |
| FINO025 | Note financière pour la cotisation de responsabilisation à charge des utilisateurs de travailleurs intérimaires en cas d'usage excessif de contrats journaliers successifs | 01/01/1900 | 01/01/9999 |
| FINO027 | Note financière pour les cotisations des vacances annuelles | 01/01/1900 | 01/01/9999 |
| FINO028 | Note financière pour la redistribution des charges sociales | 01/01/1900 | 01/01/9999 |
| FINO031 | Note financière pour la cotisation relative à l'indemnité des arts en amateur | 01/01/1900 | 01/01/9999 |

| Code | Libellé | Date de début de | Date de fin de validité |
|---------|---|------------------|-------------------------|
| FISI001 | Note reprenant les situations relatives aux paiements du trimestre courant des employeurs ONSS. | 01/01/1900 | 01/01/9999 |
| FISI002 | Communication des dettes sociales des employeurs ONSS | 01/01/1900 | 01/01/9999 |
| FISI003 | Communication trimestrielle des dettes sociales des employeurs Titres Services ONSS | 01/01/1900 | 01/01/9999 |
| FLXWAGE | Communication périodique de la rémunération dans le cadre d'un flexi-job | 01/01/1900 | 01/01/9999 |
| IDFLUX | Informations d'identification à destination de l'employeur | 01/01/1900 | 01/01/9999 |
| LOIC001 | Formulaire de demande d'interruption de carrière ou de crédit-temps | 01/01/1900 | 01/01/9999 |
| NOTI001 | Notification en réponse à une déclaration | 01/01/1900 | 01/01/9999 |
| OSSA001 | Attestation d'affiliation à la Sécurité Sociale d'Outre-mer qui indique pour quelle période une personne est assurée. | 01/01/1900 | 01/01/9999 |
| OSSA002 | Contrats et lettre d'accompagnement envoyés au souscripteur lors de son affiliation à la Sécurité Sociale d'Outre-mer. | 01/01/1900 | 01/01/9999 |
| PFANS | Réponse à une demande de consultation de masse du fichier du personnel | 01/01/1900 | 01/01/9999 |
| PFREQ | Demande de consultation de masse du fichier du personnel | 01/01/1900 | 01/01/9999 |
| PPLCAL | Notification de calcul DMFAPPL | 01/01/1900 | 01/01/9999 |
| PPLUPD | Déclaration de modification relative à une déclaration multifonctionnelle concernant une administration provinciale ou locale | 01/01/1900 | 01/01/9999 |
| PROA001 | Message reprenant les informations relatives aux échanges sur les actions de proactivité entreprises par les SSA ou à prendre par l'ONSS envers les employeurs | 01/01/1900 | 01/01/9999 |
| REDCOAN | Réponse à une demande de consultation de la dernière situation des déductions d'une déclaration multifonctionnelle | 01/01/1900 | 01/01/9999 |
| REDCORQ | Demande de consultation de la dernière situation des déductions d'une déclaration multifonctionnelle | 01/01/1900 | 01/01/9999 |
| RORE001 | Règles de routage - communication des secrétariats sociaux et Full Service Center à la sécurité sociale, concernant la gestion des destinataires (et canaux) de messages. | 01/01/1900 | 31/03/2012 |
| SOCH001 | Notification reprenant les informations sur la redistribution des charges sociales | 01/01/1900 | 01/01/9999 |

| Code | Libellé | Date de début de | Date de fin de validité |
|---------|---|------------------|-------------------------|
| TWCT001 | Communication de chômage temporaire par l'employeur | 01/01/1900 | 01/01/9999 |
| UWDUC | Déclaration unique de chantier | 01/01/1900 | 01/01/9999 |
| UWDUCUP | Déclaration de modification relative à une déclaration unique de chantier | 01/01/1900 | 01/01/9999 |
| VBLV001 | Livre de validation chômage temporaire | 01/01/1900 | 01/01/9999 |
| WECH001 | Chômage scénario 1 - Déclaration de fin de contrat de travail ou de chômage avec complément d'entreprise / Preuve de travail | 01/01/1900 | 01/01/9999 |
| WECH002 | Chômage scénario 2 - Déclaration constat du droit au chômage temporaire ou à la suspension employés | 01/01/1900 | 01/01/9999 |
| WECH003 | Chômage scénario 3 - Déclaration de début de travail à temps partiel | 01/01/1900 | 01/01/9999 |
| WECH004 | Chômage scénario 4 - Déclaration de prépension à mi-temps | 01/01/1900 | 31/03/2012 |
| WECH005 | Chômage scénario 5 - Déclaration mensuelle d'heures de chômage temporaire ou de suspension employés | 01/01/1900 | 01/01/9999 |
| WECH006 | Chômage scénario 6 - Déclaration mensuelle de travail à temps partiel pour le calcul de l'allocation de garantie de revenus | 01/01/1900 | 01/01/9999 |
| WECH007 | Chômage scénario 7 - Déclaration mensuelle de travail en tant que travailleur occupé dans un atelier protégé | 01/01/1900 | 01/01/9999 |
| WECH008 | Chômage scénario 8 - Déclaration mensuelle de travail dans le cadre d'un programme d'activation | 01/01/1900 | 01/01/9999 |
| WECH009 | Chômage scénario 9 - Déclaration pour l'octroi du droit aux vacances jeunes ou seniors | 01/01/1900 | 01/01/9999 |
| WECH010 | Chômage scénario 10 - Déclaration mensuelle d'heures de vacances jeunes ou seniors | 01/01/1900 | 01/01/9999 |
| WECH011 | Chômage scénario 11 - Déclaration mensuelle travail portuaire | 01/01/1900 | 01/01/9999 |
| ZIMA001 | Scénario 1 - Déclaration en cas d'incapacité de travail, de repos de maternité, d'écartement complet du travail en tant que mesure de protection de la maternité, d'écartement partiel du travail en tant que mesure de protection de la maternité, de congé maternité converti (art. 39, al. 6 loi du 16.3.1971 sur le travail), de congé de paternité ou de naissance (art. 30, § 2, loi du 3 juillet 1978 relative aux contrats de travail), de congé d'adoption et de congé parental d'accueil. | 01/01/1900 | 01/01/9999 |

| Code | Libellé | Date de début de | Date de fin de validité |
|----------------|--|------------------|-------------------------|
| ZIMA002 | Indemnités scénario 2 - Déclaration mensuelle en cas de reprise d'un travail adapté dans le courant d'une période d'incapacité de travail, d'exercice d'un travail adapté dans le cadre d'une mesure de protection de la maternité [et (jusqu'au 31/12/2017) de poursuite d'une activité chez un des deux employeurs, lorsque la travailleuse est titulaire de deux emplois salariés auprès d'employeurs différents et n'est écartée du travail que du chef de l'une de ces deux occupations]. | 01/01/1900 | 01/01/9999 |
| ZIMA003 | Indemnités scénario 3 - Attestation en vue de l'indemnisation des pauses d'allaitement | 01/01/1900 | 01/01/9999 |
| ZIMA005 | Indemnités scénario 5 - Déclaration annuelle de vacances | 01/01/1900 | 27/03/2025 |
| ZIMA006 | Indemnités scénario 6 - Déclaration de reprise du travail | 01/01/1900 | 01/01/9999 |

LOIC - Annexe numéro 23: Liste des codes postaux et communes en 30 positions
Version: 2025/1

Date de publication:

27/02/2025

Contenu de l'annexe: 



AN2024-1-FR23.pdf



AN2024-1-FR23.docx



AN2024-1-FR23.xlsx



AN2024-1-FR23.txt



AN2024-1-FR23.xml

Information intermédiaire:

| Code Postal | Commune | Commune principale | Date de début de validité | Date de fin de validité | Code INS |
|-------------|--------------------------------|-----------------------|---------------------------|-------------------------|----------|
| 1000 | Bruxelles | Bruxelles | 01/01/1900 | 31/12/9999 | 21004 |
| 1005 | Ass. Ré. Com. Communaut. Comm. | | 01/01/1900 | 31/12/9999 | |
| 1005 | Cons. Rég. de Brux.-Capitale | Bruxelles | 01/01/1900 | 30/09/2016 | |
| 1006 | Raad Vl. Gemeenschapscommissie | | 01/01/1900 | 31/12/9999 | |
| 1007 | Ass. de la Com. Communaut. Fr. | | 01/01/1900 | 31/12/9999 | |
| 1008 | Chambre des Représentants | | 01/01/1900 | 31/12/9999 | |
| 1009 | Bruxelles Senat de Belgique | | 01/01/1900 | 31/12/9999 | |
| 1010 | Cité Administrative de l'Etat | Bruxelles | 01/01/1900 | 30/09/2016 | |
| 1011 | Vlaamse Raad -Vlaams Parlement | | 01/01/1900 | 31/12/9999 | |
| 1012 | Parlement de la Communauté fr. | | 01/01/1900 | 31/12/9999 | |
| 1020 | Bruxelles | Bruxelles | 01/01/1900 | 31/12/9999 | 21004 |
| 1020 | Laeken | Bruxelles | 01/01/1900 | 31/12/9999 | 21004 |
| 1030 | Bruxelles | Schaerbeek | 01/01/1900 | 31/12/9999 | 21015 |
| 1030 | Schaerbeek | Schaerbeek | 01/01/1900 | 31/12/9999 | 21015 |
| 1031 | Organisations Soc. Chrésiennes | | 01/01/1900 | 31/12/9999 | |
| 1033 | Bruxelles RTL TVI | | 01/01/1900 | 31/12/9999 | |
| 1035 | Minis Rég. de Brux.-Capitale | | 01/01/1900 | 31/12/9999 | |
| 1040 | Bruxelles | Etterbeek | 01/01/1900 | 31/12/9999 | 21005 |
| 1040 | Etterbeek | Etterbeek | 01/01/1900 | 31/12/9999 | 21005 |
| 1041 | International Press Center | | 01/01/1900 | 31/12/9999 | |
| 1043 | Bruxelles VRT | | 01/01/1900 | 31/12/9999 | |
| 1044 | Bruxelles RTBF | | 01/01/1900 | 31/12/9999 | |
| 1045 | DIV (uniquement form. roses) | Bruxelles | 01/01/1900 | 30/09/2016 | |
| 1046 | Europ. External Action Service | | 01/01/1900 | 31/12/9999 | |
| 1047 | Bruxelles Parlement Européen | | 01/01/1900 | 31/12/9999 | |
| 1048 | Union Européenne - Conseil | | 01/01/1900 | 31/12/9999 | |
| 1049 | Union Européenne - Commission | | 01/01/1900 | 31/12/9999 | |
| 1050 | Bruxelles | Ixelles | 01/01/1900 | 31/12/9999 | 21009 |
| 1050 | Ixelles | Ixelles | 01/01/1900 | 31/12/9999 | 21009 |
| 1060 | Bruxelles | Saint-Gilles | 01/01/1900 | 31/12/9999 | 21013 |
| 1060 | Saint-Gilles | Saint-Gilles | 01/01/1900 | 31/12/9999 | 21013 |
| 1070 | Anderlecht | Anderlecht | 01/01/1900 | 31/12/9999 | 21001 |
| 1070 | Bruxelles | Anderlecht | 01/01/1900 | 31/12/9999 | 21001 |
| 1080 | Bruxelles | Molenbeek-Saint-Jean | 01/01/1900 | 31/12/9999 | 21012 |
| 1080 | Molenbeek-Saint-Jean | Molenbeek-Saint-Jean | 01/01/1900 | 31/12/9999 | 21012 |
| 1081 | Bruxelles | Koekelberg | 01/01/1900 | 31/12/9999 | 21011 |
| 1081 | Koekelberg | Koekelberg | 01/01/1900 | 31/12/9999 | 21011 |
| 1082 | Berchem-Sainte-Agathe | Berchem-Sainte-Agathe | 01/01/1900 | 31/12/9999 | 21003 |
| 1082 | Bruxelles | Berchem-Sainte-Agathe | 01/01/1900 | 31/12/9999 | 21003 |
| 1083 | Bruxelles | Ganshoren | 01/01/1900 | 31/12/9999 | 21008 |
| 1083 | Ganshoren | Ganshoren | 01/01/1900 | 31/12/9999 | 21008 |
| 1090 | Bruxelles | Jette | 01/01/1900 | 31/12/9999 | 21010 |
| 1090 | Jette | Jette | 01/01/1900 | 31/12/9999 | 21010 |
| 1099 | Bruxelles X | | 01/01/1900 | 31/12/9999 | |
| 1100 | Bruxelles Postcheque | | 01/01/1900 | 31/12/9999 | |
| 1101 | Scanning | | 01/01/1900 | 31/12/9999 | |
| 1105 | Bruxelles SOC | | 01/01/1900 | 31/12/9999 | |
| 1110 | Bruxelles OTAN - NATO | | 01/01/1900 | 31/12/9999 | |
| 1120 | Bruxelles | Bruxelles | 01/01/1900 | 31/12/9999 | 21004 |
| 1120 | Neder-over-Heembeek (Bru.) | Bruxelles | 01/01/1900 | 31/12/9999 | 21004 |
| 1130 | Bruxelles | Bruxelles | 01/01/1900 | 31/12/9999 | 21004 |
| 1130 | Haeren (Bru.) | Bruxelles | 01/01/1900 | 31/12/9999 | 21004 |
| 1140 | Bruxelles | Evere | 01/01/1900 | 31/12/9999 | 21006 |
| 1140 | Evere | Evere | 01/01/1900 | 31/12/9999 | 21006 |
| 1150 | Bruxelles | Woluwe-Saint-Pierre | 01/01/1900 | 31/12/9999 | 21019 |
| 1150 | Woluwe-Saint-Pierre | Woluwe-Saint-Pierre | 01/01/1900 | 31/12/9999 | 21019 |

| Code Postal | Commune | Commune principale | Date de début de validité | Date de fin de validité | Code INS |
|-------------|----------------------------|----------------------------|---------------------------|-------------------------|----------|
| 1160 | Auderghem | Auderghem | 01/01/1900 | 31/12/9999 | 21002 |
| 1160 | Bruxelles | Auderghem | 01/01/1900 | 31/12/9999 | 21002 |
| 1170 | Bruxelles | Watermael-Boitsfort | 01/01/1900 | 31/12/9999 | 21017 |
| 1170 | Watermael-Boitsfort | Watermael-Boitsfort | 01/01/1900 | 31/12/9999 | 21017 |
| 1180 | Bruxelles | Uccle | 01/01/1900 | 31/12/9999 | 21016 |
| 1180 | Uccle | Uccle | 01/01/1900 | 31/12/9999 | 21016 |
| 1190 | Bruxelles | Forest | 01/01/1900 | 31/12/9999 | 21007 |
| 1190 | Forest | Forest | 01/01/1900 | 31/12/9999 | 21007 |
| 1200 | Bruxelles | Woluwe-Saint-Lambert | 01/01/1900 | 31/12/9999 | 21018 |
| 1200 | Woluwe-Saint-Lambert | Woluwe-Saint-Lambert | 01/01/1900 | 31/12/9999 | 21018 |
| 1201 | Bruxelles RTL-TVI | Bruxelles | 01/01/1900 | 30/09/2016 | |
| 1210 | Bruxelles | Saint-Josse-ten-Noode | 01/01/1900 | 31/12/9999 | 21014 |
| 1210 | Saint-Josse-ten-Noode | Saint-Josse-ten-Noode | 01/01/1900 | 31/12/9999 | 21014 |
| 1212 | SPF Mobilité | | 01/01/1900 | 31/12/9999 | |
| 1300 | Limal | Wavre | 01/01/1900 | 31/12/9999 | 25112 |
| 1300 | Wavre | Wavre | 01/01/1900 | 31/12/9999 | 25112 |
| 1301 | Bierges | Wavre | 01/01/1900 | 31/12/9999 | 25112 |
| 1310 | La Hulpe | La Hulpe | 01/01/1900 | 31/12/9999 | 25050 |
| 1315 | Glimes | Incourt | 01/01/1900 | 31/12/9999 | 25043 |
| 1315 | Incourt | Incourt | 01/01/1900 | 31/12/9999 | 25043 |
| 1315 | Opprebais | Incourt | 01/01/1900 | 31/12/9999 | 25043 |
| 1315 | Pièrebais | Incourt | 01/01/1900 | 31/12/9999 | 25043 |
| 1315 | Roux-Miroir | Incourt | 01/01/1900 | 31/12/9999 | 25043 |
| 1320 | Beauvechain | Beauvechain | 01/01/1900 | 31/12/9999 | 25005 |
| 1320 | Hamme-Mille | Beauvechain | 01/01/1900 | 31/12/9999 | 25005 |
| 1320 | l'Ecluse | Beauvechain | 01/01/1900 | 31/12/9999 | 25005 |
| 1320 | Nodebais | Beauvechain | 01/01/1900 | 31/12/9999 | 25005 |
| 1320 | Tourinnes-la-Grosse | Beauvechain | 01/01/1900 | 31/12/9999 | 25005 |
| 1325 | Bonlez | Chaumont-Gistoux | 01/01/1900 | 31/12/9999 | 25018 |
| 1325 | Chaumont-Gistoux | Chaumont-Gistoux | 01/01/1900 | 31/12/9999 | 25018 |
| 1325 | Corroy-le-Grand | Chaumont-Gistoux | 01/01/1900 | 31/12/9999 | 25018 |
| 1325 | Dion-Valmont | Chaumont-Gistoux | 01/01/1900 | 31/12/9999 | 25018 |
| 1325 | Longueville | Chaumont-Gistoux | 01/01/1900 | 31/12/9999 | 25018 |
| 1330 | Rixensart | Rixensart | 01/01/1900 | 31/12/9999 | 25091 |
| 1331 | Rosières | Rixensart | 01/01/1900 | 31/12/9999 | 25091 |
| 1332 | Genval | Rixensart | 01/01/1900 | 31/12/9999 | 25091 |
| 1340 | Ottignies | Ottignies-Louvain-la-Neuve | 01/01/1900 | 31/12/9999 | 25121 |
| 1340 | Ottignies-Louvain-la-Neuve | Ottignies-Louvain-la-Neuve | 01/01/1900 | 31/12/9999 | 25121 |
| 1341 | Céroux-Mousty | Ottignies-Louvain-la-Neuve | 01/01/1900 | 31/12/9999 | 25121 |
| 1342 | Limelette | Ottignies-Louvain-la-Neuve | 01/01/1900 | 31/12/9999 | 25121 |
| 1348 | Louvain-la-Neuve | Ottignies-Louvain-la-Neuve | 01/01/1900 | 31/12/9999 | 25121 |
| 1348 | Mont-Saint-Guibert | Ottignies-Louvain-la-Neuve | 01/01/1900 | 31/12/2008 | 25121 |
| 1348 | Site Universitaire | Ottignies-Louvain-la-Neuve | 01/01/1900 | 30/09/2016 | 25121 |
| 1350 | Enines | Orp-Jauche | 01/01/1900 | 31/12/9999 | 25120 |
| 1350 | Folx-les-Caves | Orp-Jauche | 01/01/1900 | 31/12/9999 | 25120 |
| 1350 | Jandrain-Jandrenouille | Orp-Jauche | 01/01/1900 | 31/12/9999 | 25120 |
| 1350 | Jauche | Orp-Jauche | 01/01/1900 | 31/12/9999 | 25120 |
| 1350 | Marilles | Orp-Jauche | 01/01/1900 | 31/12/9999 | 25120 |
| 1350 | Noduwez | Orp-Jauche | 01/01/1900 | 31/12/9999 | 25120 |

| Code Postal | Commune | Commune principale | Date de début de validité | Date de fin de validité | Code INS |
|-------------|-------------------------------|--------------------|---------------------------|-------------------------|----------|
| 1350 | Orp-Jauche | Orp-Jauche | 01/01/1900 | 31/12/9999 | 25120 |
| 1350 | Orp-le-Grand | Orp-Jauche | 01/01/1900 | 31/12/9999 | 25120 |
| 1357 | Hélécine | Hélécine | 01/01/1900 | 31/12/9999 | 25118 |
| 1357 | Linsmeau | Hélécine | 01/01/1900 | 31/12/9999 | 25118 |
| 1357 | Neerheyllissem | Hélécine | 01/01/1900 | 31/12/9999 | 25118 |
| 1357 | Opheyllissem | Hélécine | 01/01/1900 | 31/12/9999 | 25118 |
| 1360 | Malèves-Sainte-Marie-Wastines | Perwez | 01/01/1900 | 31/12/9999 | 25084 |
| 1360 | Orbais | Perwez | 01/01/1900 | 31/12/9999 | 25084 |
| 1360 | Perwez | Perwez | 01/01/1900 | 31/12/9999 | 25084 |
| 1360 | Thorembais-les-Béguines | Perwez | 01/01/1900 | 31/12/9999 | 25084 |
| 1360 | Thorembais-Saint-Trond | Perwez | 01/01/1900 | 31/12/9999 | 25084 |
| 1367 | Autre-Eglise | Ramillies | 01/01/1900 | 31/12/9999 | 25122 |
| 1367 | Bomal (Br.W.) | Ramillies | 01/01/1900 | 31/12/9999 | 25122 |
| 1367 | Geest-Gérompont-Petit-Rosière | Ramillies | 01/01/1900 | 31/12/9999 | 25122 |
| 1367 | Gérompont | Ramillies | 01/01/1900 | 31/12/9999 | 25122 |
| 1367 | Grand-Rosière-Hottomont | Ramillies | 01/01/1900 | 31/12/9999 | 25122 |
| 1367 | Huppaye | Ramillies | 01/01/1900 | 31/12/9999 | 25122 |
| 1367 | Mont-Saint-André | Ramillies | 01/01/1900 | 31/12/9999 | 25122 |
| 1367 | Ramilies | Ramillies | 01/01/1900 | 31/12/2008 | 25122 |
| 1367 | Ramillies | Ramillies | 01/01/1900 | 31/12/9999 | 25122 |
| 1367 | Ramillies-Offus | Ramillies | 01/01/1900 | 31/12/2008 | 25122 |
| 1370 | Dongelberg | Jodoigne | 01/01/1900 | 31/12/9999 | 25048 |
| 1370 | Jauchette | Jodoigne | 01/01/1900 | 31/12/9999 | 25048 |
| 1370 | Jodoigne | Jodoigne | 01/01/1900 | 31/12/9999 | 25048 |
| 1370 | Jodoigne-Souveraine | Jodoigne | 01/01/1900 | 31/12/9999 | 25048 |
| 1370 | Lathuy | Jodoigne | 01/01/1900 | 31/12/9999 | 25048 |
| 1370 | Mélin | Jodoigne | 01/01/1900 | 31/12/9999 | 25048 |
| 1370 | Piétrain | Jodoigne | 01/01/1900 | 31/12/9999 | 25048 |
| 1370 | Saint-Jean-Geest | Jodoigne | 01/01/1900 | 31/12/9999 | 25048 |
| 1370 | Saint-Remy-Geest | Jodoigne | 01/01/1900 | 31/12/9999 | 25048 |
| 1370 | Zétrud-Lumay | Jodoigne | 01/01/1900 | 31/12/9999 | 25048 |
| 1380 | Couture-Saint-Germain | Lasne | 01/01/1900 | 31/12/9999 | 25119 |
| 1380 | Lasne | Lasne | 01/01/1900 | 31/12/9999 | 25119 |
| 1380 | Lasne-Chapelle-Saint-Lambert | Lasne | 01/01/1900 | 31/12/9999 | 25119 |
| 1380 | Maransart | Lasne | 01/01/1900 | 31/12/9999 | 25119 |
| 1380 | Ohain | Lasne | 01/01/1900 | 31/12/9999 | 25119 |
| 1380 | Plancenoit | Lasne | 01/01/1900 | 31/12/9999 | 25119 |
| 1390 | Archennes | Grez-Doiceau | 01/01/1900 | 31/12/9999 | 25037 |
| 1390 | Biez | Grez-Doiceau | 01/01/1900 | 31/12/9999 | 25037 |
| 1390 | Bossut-Gottechain | Grez-Doiceau | 01/01/1900 | 31/12/9999 | 25037 |
| 1390 | Grez-Doiceau | Grez-Doiceau | 01/01/1900 | 31/12/9999 | 25037 |
| 1390 | Nethen | Grez-Doiceau | 01/01/1900 | 31/12/9999 | 25037 |
| 1400 | Monstreux | Nivelles | 01/01/1900 | 31/12/9999 | 25072 |
| 1400 | Nivelles | Nivelles | 01/01/1900 | 31/12/9999 | 25072 |
| 1400 | Petit-Roeulx-lez-Nivelles | Nivelles | 01/01/1900 | 31/12/2008 | 25072 |
| 1401 | Baulers | Nivelles | 01/01/1900 | 31/12/9999 | 25072 |
| 1402 | Thines | Nivelles | 01/01/1900 | 31/12/9999 | 25072 |
| 1404 | Bornival | Nivelles | 01/01/1900 | 31/12/9999 | 25072 |
| 1410 | Waterloo | Waterloo | 01/01/1900 | 31/12/9999 | 25110 |
| 1414 | Waterloo Promo-Control | Waterloo | 01/01/1900 | 30/09/2016 | |
| 1420 | Braine-l'Alleud | Braine-l'Alleud | 01/01/1900 | 31/12/9999 | 25014 |
| 1421 | Ophain-Bois-Seigneur-Isaac | Braine-l'Alleud | 01/01/1900 | 31/12/9999 | 25014 |
| 1428 | Lillois-Witterzée | Braine-l'Alleud | 01/01/1900 | 31/12/9999 | 25014 |
| 1430 | Bierghes | Rebecq | 01/01/1900 | 31/12/9999 | 25123 |
| 1430 | Quenast | Rebecq | 01/01/1900 | 31/12/9999 | 25123 |
| 1430 | Rebecq | Rebecq | 01/01/1900 | 31/12/9999 | 25123 |

| Code Postal | Commune | Commune principale | Date de début de validité | Date de fin de validité | Code INS |
|-------------|--------------------------------------|---------------------|---------------------------|-------------------------|--------------|
| 1430 | Rebecq-Rognon | Rebecq | 01/01/1900 | 31/12/9999 | 25123 |
| 1435 | Corbais | Mont-Saint-Guibert | 01/01/1900 | 31/12/9999 | 25068 |
| 1435 | Hévillers | Mont-Saint-Guibert | 01/01/1900 | 31/12/9999 | 25068 |
| 1435 | Mont-Saint-Guibert | Mont-Saint-Guibert | 01/01/1900 | 31/12/9999 | 25068 |
| 1440 | Braine-le-Château | Braine-le-Château | 01/01/1900 | 31/12/9999 | 25015 |
| 1440 | Wauthier-Braine | Braine-le-Château | 01/01/1900 | 31/12/9999 | 25015 |
| 1450 | Chastre | Chastre | 01/01/1900 | 31/12/9999 | 25117 |
| 1450 | Chastre-Villeroux-Blanmont | Chastre | 01/01/1900 | 31/12/9999 | 25117 |
| 1450 | Cortil-Noirmont | Chastre | 01/01/1900 | 31/12/9999 | 25117 |
| 1450 | Gentignes | Chastre | 01/01/1900 | 31/12/9999 | 25117 |
| 1450 | Saint-Géry | Chastre | 01/01/1900 | 31/12/9999 | 25117 |
| 1457 | Nil-Saint-Vincent-Saint-Martin | Walhain | 01/01/1900 | 31/12/9999 | 25124 |
| 1457 | Tourinnes-Saint-Lambert | Walhain | 01/01/1900 | 31/12/9999 | 25124 |
| 1457 | Walhain | Walhain | 01/01/1900 | 31/12/9999 | 25124 |
| 1457 | Walhain-Saint-Paul | Walhain | 01/01/1900 | 31/12/9999 | 25124 |
| 1460 | Ittre | Ittre | 01/01/1900 | 31/12/9999 | 25044 |
| 1460 | Virginal-Samme | Ittre | 01/01/1900 | 31/12/9999 | 25044 |
| 1461 | Haut-Ittre | Ittre | 01/01/1900 | 31/12/9999 | 25044 |
| 1470 | Baisy-Thy | Genappe | 01/01/1900 | 31/12/9999 | 25031 |
| 1470 | Bousval | Genappe | 01/01/1900 | 31/12/9999 | 25031 |
| 1470 | Genappe | Genappe | 01/01/1900 | 31/12/9999 | 25031 |
| 1471 | Loupoigne | Genappe | 01/01/1900 | 31/12/9999 | 25031 |
| 1472 | Vieux-Genappe | Genappe | 01/01/1900 | 31/12/9999 | 25031 |
| 1473 | Glabais | Genappe | 01/01/1900 | 31/12/9999 | 25031 |
| 1474 | Ways | Genappe | 01/01/1900 | 31/12/9999 | 25031 |
| 1476 | Houtain-le-Val | Genappe | 01/01/1900 | 31/12/9999 | 25031 |
| 1480 | Clabecq | Tubize | 01/01/1900 | 31/12/9999 | 25105 |
| 1480 | Oisquercq | Tubize | 01/01/1900 | 31/12/9999 | 25105 |
| 1480 | Saintes | Tubize | 01/01/1900 | 31/12/9999 | 25105 |
| 1480 | Tubize | Tubize | 01/01/1900 | 31/12/9999 | 25105 |
| 1490 | Court-Saint-Etienne | Court-Saint-Etienne | 01/01/1900 | 31/12/9999 | 25023 |
| 1495 | Marbais (Br.W.) | Villers-la-Ville | 01/01/1900 | 31/12/9999 | 25107 |
| 1495 | Mellery | Villers-la-Ville | 01/01/1900 | 31/12/9999 | 25107 |
| 1495 | Sart-Dames-Avelines | Villers-la-Ville | 01/01/1900 | 31/12/9999 | 25107 |
| 1495 | Tilly | Villers-la-Ville | 01/01/1900 | 31/12/9999 | 25107 |
| 1495 | Villers-la-Ville | Villers-la-Ville | 01/01/1900 | 31/12/9999 | 25107 |
| 1500 | Hal | Hal | 01/01/1900 | 31/12/9999 | 23027 |
| 1501 | Buizingen | Hal | 01/01/1900 | 31/12/9999 | 23027 |
| 1502 | Lembeek | Hal | 01/01/1900 | 31/12/9999 | 23027 |
| 1540 | Herfelingen | Herne | 01/01/1900 | 31/12/2024 | 23032 |
| 1540 | Herfelingen | Pajottegem | 01/01/2025 | 31/12/9999 | 23106 |
| 1540 | Herne | Herne | 01/01/1900 | 31/12/2024 | 23032 |
| 1540 | Herne | Pajottegem | 01/01/2025 | 31/12/9999 | 23106 |
| 1540 | Pajottegem | Pajottegem | 01/01/2025 | 31/12/9999 | 23106 |
| 1541 | Sint-Pieters-Kapelle (VI.Br.) | Herne | 01/01/1900 | 31/12/2024 | 23032 |
| 1541 | Sint-Pieters-Kapelle (VI.Br.) | Pajottegem | 01/01/2025 | 31/12/9999 | 23106 |
| 1547 | Biévène | Biévène | 01/01/1900 | 31/12/9999 | 23009 |
| 1560 | Hoeilaart | Hoeilaart | 01/01/1900 | 31/12/9999 | 23033 |
| 1570 | Gammerages | Gammerages | 01/01/1900 | 31/12/2024 | 23023 |
| 1570 | Gammerages | Pajottegem | 01/01/2025 | 31/12/9999 | 23106 |
| 1570 | Pajottegem | Pajottegem | 01/01/2025 | 31/12/9999 | 23106 |
| 1570 | Tollembeek | Gammerages | 01/01/1900 | 31/12/2024 | 23023 |
| 1570 | Tollembeek | Pajottegem | 01/01/2025 | 31/12/9999 | 23106 |
| 1570 | Vollezele | Gammerages | 01/01/1900 | 31/12/2024 | 23023 |
| 1570 | Vollezele | Pajottegem | 01/01/2025 | 31/12/9999 | 23106 |
| 1600 | Oudenaken | Sint-Pieters-Leeuw | 01/01/1900 | 31/12/9999 | 23077 |

| Code Postal | Commune | Commune principale | Date de début de validité | Date de fin de validité | Code INS |
|-------------|--------------------------|--------------------|---------------------------|-------------------------|--------------|
| 1600 | Sint-Laureins-Berchem | Sint-Pieters-Leeuw | 01/01/1900 | 31/12/9999 | 23077 |
| 1600 | Sint-Pieters-Leeuw | Sint-Pieters-Leeuw | 01/01/1900 | 31/12/9999 | 23077 |
| 1601 | Ruisbroek (Vl.Br.) | Sint-Pieters-Leeuw | 01/01/1900 | 31/12/9999 | 23077 |
| 1602 | Vlezenbeek | Sint-Pieters-Leeuw | 01/01/1900 | 31/12/9999 | 23077 |
| 1620 | Drogenbos | Drogenbos | 01/01/1900 | 31/12/9999 | 23098 |
| 1630 | Linkebeek | Linkebeek | 01/01/1900 | 31/12/9999 | 23100 |
| 1640 | Rhode-Saint-Genèse | Rhode-Saint-Genèse | 01/01/1900 | 31/12/9999 | 23101 |
| 1650 | Beersel | Beersel | 01/01/1900 | 31/12/9999 | 23003 |
| 1651 | Lot | Beersel | 01/01/1900 | 31/12/9999 | 23003 |
| 1652 | Alseberg | Beersel | 01/01/1900 | 31/12/9999 | 23003 |
| 1653 | Dworp | Beersel | 01/01/1900 | 31/12/9999 | 23003 |
| 1654 | Huizingen | Beersel | 01/01/1900 | 31/12/9999 | 23003 |
| 1670 | Bogaarden | Pepingen | 01/01/1900 | 31/12/9999 | 23064 |
| 1670 | Heikruis | Pepingen | 01/01/1900 | 31/12/9999 | 23064 |
| 1670 | Pepingen | Pepingen | 01/01/1900 | 31/12/9999 | 23064 |
| 1671 | Elingen | Pepingen | 01/01/1900 | 31/12/9999 | 23064 |
| 1673 | Beert | Pepingen | 01/01/1900 | 31/12/9999 | 23064 |
| 1674 | Bellingen | Pepingen | 01/01/1900 | 31/12/9999 | 23064 |
| 1700 | Dilbeek | Dilbeek | 01/01/1900 | 31/12/9999 | 23016 |
| 1700 | Sint-Martens-Bodegem | Dilbeek | 01/01/1900 | 31/12/9999 | 23016 |
| 1700 | Sint-Ulriks-Kapelle | Dilbeek | 01/01/1900 | 31/12/9999 | 23016 |
| 1701 | Itterbeek | Dilbeek | 01/01/1900 | 31/12/9999 | 23016 |
| 1702 | Groot-Bijgaarden | Dilbeek | 01/01/1900 | 31/12/9999 | 23016 |
| 1703 | Schepdaal | Dilbeek | 01/01/1900 | 31/12/9999 | 23016 |
| 1730 | Asse | Asse | 01/01/1900 | 31/12/9999 | 23002 |
| 1730 | Bekkerzeel | Asse | 01/01/1900 | 31/12/9999 | 23002 |
| 1730 | Kobbegem | Asse | 01/01/1900 | 31/12/9999 | 23002 |
| 1730 | Mollem | Asse | 01/01/1900 | 31/12/9999 | 23002 |
| 1731 | Relegem | Asse | 01/01/1900 | 31/12/9999 | 23002 |
| 1731 | Zellik | Asse | 01/01/1900 | 31/12/9999 | 23002 |
| 1733 | HighCo DATA | | 01/01/1900 | 31/12/9999 | |
| 1740 | Ternat | Ternat | 01/01/1900 | 31/12/9999 | 23086 |
| 1741 | Wambeek | Ternat | 01/01/1900 | 31/12/9999 | 23086 |
| 1742 | Sint-Katherina-Lombeek | Ternat | 01/01/1900 | 31/12/9999 | 23086 |
| 1745 | Mazenzele | Opwijk | 01/01/1900 | 31/12/9999 | 23060 |
| 1745 | Opwijk | Opwijk | 01/01/1900 | 31/12/9999 | 23060 |
| 1750 | Gaasbeek | Lennik | 01/01/1900 | 31/12/9999 | 23104 |
| 1750 | Lennik | Lennik | 01/01/1900 | 31/12/9999 | 23104 |
| 1750 | Sint-Kwintens-Lennik | Lennik | 01/01/1900 | 31/12/9999 | 23104 |
| 1750 | Sint-Martens-Lennik | Lennik | 01/01/1900 | 31/12/9999 | 23104 |
| 1755 | Gooik | Gooik | 01/01/1900 | 31/12/2024 | 23024 |
| 1755 | Gooik | Pajottegem | 01/01/2025 | 31/12/9999 | 23106 |
| 1755 | Kester | Gooik | 01/01/1900 | 31/12/2024 | 23024 |
| 1755 | Kester | Pajottegem | 01/01/2025 | 31/12/9999 | 23106 |
| 1755 | Leerbeek | Gooik | 01/01/1900 | 31/12/2024 | 23024 |
| 1755 | Leerbeek | Pajottegem | 01/01/2025 | 31/12/9999 | 23106 |
| 1755 | Oetingen | Gooik | 01/01/1900 | 31/12/2024 | 23024 |
| 1755 | Oetingen | Pajottegem | 01/01/2025 | 31/12/9999 | 23106 |
| 1755 | Pajottegem | Pajottegem | 01/01/2025 | 31/12/9999 | 23106 |
| 1760 | Onze-Lieve-Vrouw-Lombeek | Roosdaal | 01/01/1900 | 31/12/9999 | 23097 |
| 1760 | Pamel | Roosdaal | 01/01/1900 | 31/12/9999 | 23097 |
| 1760 | Roosdaal | Roosdaal | 01/01/1900 | 31/12/9999 | 23097 |
| 1760 | Strijtem | Roosdaal | 01/01/1900 | 31/12/9999 | 23097 |
| 1761 | Borchtlombeek | Roosdaal | 01/01/1900 | 31/12/9999 | 23097 |
| 1770 | Liedekerke | Liedekerke | 01/01/1900 | 31/12/9999 | 23044 |
| 1780 | Wemmel | Wemmel | 01/01/1900 | 31/12/9999 | 23102 |

| Code Postal | Commune | Commune principale | Date de début de validité | Date de fin de validité | Code INS |
|-------------|--------------------------------|--------------------|---------------------------|-------------------------|----------|
| 1785 | Brussegem | Merchtem | 01/01/1900 | 31/12/9999 | 23052 |
| 1785 | Hamme (Vl.Br.) | Merchtem | 01/01/1900 | 31/12/9999 | 23052 |
| 1785 | Merchtem | Merchtem | 01/01/1900 | 31/12/9999 | 23052 |
| 1790 | Affligem | Affligem | 01/01/1900 | 31/12/9999 | 23105 |
| 1790 | Essene | Affligem | 01/01/1900 | 31/12/9999 | 23105 |
| 1790 | Hekelgem | Affligem | 01/01/1900 | 31/12/9999 | 23105 |
| 1790 | Teralfene | Affligem | 01/01/1900 | 31/12/9999 | 23105 |
| 1800 | Peutie | Vilvorde | 01/01/1900 | 31/12/9999 | 23088 |
| 1800 | Vilvorde | Vilvorde | 01/01/1900 | 31/12/9999 | 23088 |
| 1804 | Vilvoorde Cargovil | | 01/01/1900 | 31/12/9999 | |
| 1818 | Vilvoorde VTM | | 01/01/1900 | 31/12/9999 | |
| 1820 | Melsbroek | Steenokkerzeel | 01/01/1900 | 31/12/9999 | 23081 |
| 1820 | Perk | Steenokkerzeel | 01/01/1900 | 31/12/9999 | 23081 |
| 1820 | Steenokkerzeel | Steenokkerzeel | 01/01/1900 | 31/12/9999 | 23081 |
| 1830 | Machelen (Vl.Br.) | Machelen (Vl.Br.) | 01/01/1900 | 31/12/9999 | 23047 |
| 1831 | Diegem | Machelen (Vl.Br.) | 01/01/1900 | 31/12/9999 | 23047 |
| 1840 | Londerzeel | Londerzeel | 01/01/1900 | 31/12/9999 | 23045 |
| 1840 | Malderen | Londerzeel | 01/01/1900 | 31/12/9999 | 23045 |
| 1840 | Steenhuffel | Londerzeel | 01/01/1900 | 31/12/9999 | 23045 |
| 1850 | Grimbergen | Grimbergen | 01/01/1900 | 31/12/9999 | 23025 |
| 1851 | Humbeek | Grimbergen | 01/01/1900 | 31/12/9999 | 23025 |
| 1852 | Beigem | Grimbergen | 01/01/1900 | 31/12/9999 | 23025 |
| 1853 | Strombeek-Bever | Grimbergen | 01/01/1900 | 31/12/9999 | 23025 |
| 1860 | Meise | Meise | 01/01/1900 | 31/12/9999 | 23050 |
| 1861 | Wolvertem | Meise | 01/01/1900 | 31/12/9999 | 23050 |
| 1880 | Kapelle-op-den-Bos | Kapelle-op-den-Bos | 01/01/1900 | 31/12/9999 | 23039 |
| 1880 | Nieuwenrode | Kapelle-op-den-Bos | 01/01/1900 | 31/12/9999 | 23039 |
| 1880 | Ramsdonk | Kapelle-op-den-Bos | 01/01/1900 | 31/12/9999 | 23039 |
| 1910 | Berg (Vl.Br.) | Kampenhout | 01/01/1900 | 31/12/9999 | 23038 |
| 1910 | Buken | Kampenhout | 01/01/1900 | 31/12/9999 | 23038 |
| 1910 | Kampenhout | Kampenhout | 01/01/1900 | 31/12/9999 | 23038 |
| 1910 | Nederokkerzeel | Kampenhout | 01/01/1900 | 31/12/9999 | 23038 |
| 1930 | Nossegem | Zaventem | 01/01/1900 | 31/12/9999 | 23094 |
| 1930 | Zaventem | Zaventem | 01/01/1900 | 31/12/9999 | 23094 |
| 1931 | Brucargo | | 01/01/1900 | 31/12/9999 | |
| 1932 | Sint-Stevens-Woluwe | Zaventem | 01/01/1900 | 31/12/9999 | 23094 |
| 1933 | Sterrebeek | Zaventem | 01/01/1900 | 31/12/9999 | 23094 |
| 1934 | Bruxelles - Aéroport Remailing | | 01/01/1900 | 31/12/9999 | |
| 1935 | Corporate Village | | 01/01/1900 | 31/12/9999 | |
| 1950 | Kraainem | Kraainem | 01/01/1900 | 31/12/9999 | 23099 |
| 1970 | Wezembeek-Oppem | Wezembeek-Oppem | 01/01/1900 | 31/12/9999 | 23103 |
| 1980 | Eppegem | Zemst | 01/01/1900 | 31/12/9999 | 23096 |
| 1980 | Zemst | Zemst | 01/01/1900 | 31/12/9999 | 23096 |
| 1981 | Hofstade (Vl.Br.) | Zemst | 01/01/1900 | 31/12/9999 | 23096 |
| 1982 | Elewijt | Zemst | 01/01/1900 | 31/12/9999 | 23096 |
| 1982 | Weerde | Zemst | 01/01/1900 | 31/12/9999 | 23096 |
| 2000 | Anvers | Anvers | 01/01/1900 | 31/12/9999 | 11002 |
| 2018 | Anvers | Anvers | 01/01/1900 | 31/12/9999 | 11002 |
| 2020 | Anvers | Anvers | 01/01/1900 | 31/12/9999 | 11002 |
| 2030 | Anvers | Anvers | 01/01/1900 | 31/12/9999 | 11002 |
| 2040 | Anvers | Anvers | 01/01/1900 | 31/12/9999 | 11002 |
| 2040 | Berendrecht | Anvers | 01/01/1900 | 31/12/9999 | 11002 |
| 2040 | Lillo | Anvers | 01/01/1900 | 31/12/9999 | 11002 |
| 2040 | Zandvliet | Anvers | 01/01/1900 | 31/12/9999 | 11002 |
| 2050 | Anvers | Anvers | 01/01/1900 | 31/12/9999 | 11002 |
| 2060 | Anvers | Anvers | 01/01/1900 | 31/12/9999 | 11002 |

| Code Postal | Commune | Commune principale | Date de début de validité | Date de fin de validité | Code INS |
|-------------|------------------------------|------------------------------|---------------------------|-------------------------|----------|
| 2070 | Beveren-Kruibeke-Zwijndrecht | Beveren-Kruibeke-Zwijndrecht | 01/01/2025 | 31/12/9999 | 46030 |
| 2070 | Burcht | Zwijndrecht | 01/01/1900 | 31/12/2024 | 11056 |
| 2070 | Burcht | Beveren-Kruibeke-Zwijndrecht | 01/01/2025 | 31/12/9999 | 46030 |
| 2070 | Zwijndrecht | Zwijndrecht | 01/01/1900 | 31/12/2024 | 11056 |
| 2070 | Zwijndrecht | Beveren-Kruibeke-Zwijndrecht | 01/01/2025 | 31/12/9999 | 46030 |
| 2075 | CSM Antwerpen X | | 01/01/1900 | 31/12/9999 | |
| 2099 | Antwerpen X | | 01/01/1900 | 31/12/9999 | |
| 2100 | Deurne (Antwerpen) | Anvers | 01/01/1900 | 31/12/9999 | 11002 |
| 2110 | Wijnegem | Wijnegem | 01/01/1900 | 31/12/9999 | 11050 |
| 2140 | Borgerhout (Antwerpen) | Anvers | 01/01/1900 | 31/12/9999 | 11002 |
| 2150 | Anvers | Anvers | 01/01/2025 | 31/12/9999 | 11002 |
| 2150 | Borsbeek (Antw.) | Borsbeek (Antw.) | 01/01/1900 | 31/12/2024 | 11007 |
| 2150 | Borsbeek (Antw.) | Anvers | 01/01/2025 | 31/12/9999 | 11002 |
| 2160 | Wommelgem | Wommelgem | 01/01/1900 | 31/12/9999 | 11052 |
| 2170 | Merksem (Antwerpen) | Anvers | 01/01/1900 | 31/12/9999 | 11002 |
| 2180 | Ekeren (Antwerpen) | Anvers | 01/01/1900 | 31/12/9999 | 11002 |
| 2200 | Herentals | Herentals | 01/01/1900 | 31/12/9999 | 13011 |
| 2200 | Morkhoven | Herentals | 01/01/1900 | 31/12/9999 | 13011 |
| 2200 | Noorderwijk | Herentals | 01/01/1900 | 31/12/9999 | 13011 |
| 2220 | Hallaar | Heist-op-den-Berg | 01/01/1900 | 31/12/9999 | 12014 |
| 2220 | Heist-op-den-Berg | Heist-op-den-Berg | 01/01/1900 | 31/12/9999 | 12014 |
| 2221 | Booischoot | Heist-op-den-Berg | 01/01/1900 | 31/12/9999 | 12014 |
| 2222 | Itegem | Heist-op-den-Berg | 01/01/1900 | 31/12/9999 | 12014 |
| 2222 | Wiekevorst | Heist-op-den-Berg | 01/01/1900 | 31/12/9999 | 12014 |
| 2223 | Schriek | Heist-op-den-Berg | 01/01/1900 | 31/12/9999 | 12014 |
| 2230 | Herselt | Herselt | 01/01/1900 | 31/12/9999 | 13013 |
| 2230 | Ramsel | Herselt | 01/01/1900 | 31/12/9999 | 13013 |
| 2235 | Houtvenne | Hulshout | 01/01/1900 | 31/12/9999 | 13016 |
| 2235 | Hulshout | Hulshout | 01/01/1900 | 31/12/9999 | 13016 |
| 2235 | Westmeerbeek | Hulshout | 01/01/1900 | 31/12/9999 | 13016 |
| 2240 | Massenhoven | Zandhoven | 01/01/1900 | 31/12/9999 | 11054 |
| 2240 | Viersel | Zandhoven | 01/01/1900 | 31/12/9999 | 11054 |
| 2240 | Zandhoven | Zandhoven | 01/01/1900 | 31/12/9999 | 11054 |
| 2242 | Pulderbos | Zandhoven | 01/01/1900 | 31/12/9999 | 11054 |
| 2243 | Pulle | Zandhoven | 01/01/1900 | 31/12/9999 | 11054 |
| 2250 | Olen | Olen | 01/01/1900 | 31/12/9999 | 13029 |
| 2260 | Oevel | Westerlo | 01/01/1900 | 31/12/9999 | 13049 |
| 2260 | Tongerlo (Antw.) | Westerlo | 01/01/1900 | 31/12/9999 | 13049 |
| 2260 | Westerlo | Westerlo | 01/01/1900 | 31/12/9999 | 13049 |
| 2260 | Zoerle-Parwijs | Westerlo | 01/01/1900 | 31/12/9999 | 13049 |
| 2270 | Herenthout | Herenthout | 01/01/1900 | 31/12/9999 | 13012 |
| 2275 | Gierle | Lille | 01/01/1900 | 31/12/9999 | 13019 |
| 2275 | Lille | Lille | 01/01/1900 | 31/12/9999 | 13019 |
| 2275 | Poederlee | Lille | 01/01/1900 | 31/12/9999 | 13019 |
| 2275 | Wechelderzande | Lille | 01/01/1900 | 31/12/9999 | 13019 |
| 2280 | Grobbendonk | Grobbendonk | 01/01/1900 | 31/12/9999 | 13010 |
| 2288 | Bouwel | Grobbendonk | 01/01/1900 | 31/12/9999 | 13010 |
| 2290 | Vorselaar | Vorselaar | 01/01/1900 | 31/12/9999 | 13044 |
| 2300 | Turnhout | Turnhout | 01/01/1900 | 31/12/9999 | 13040 |
| 2310 | Rijkevorsel | Rijkevorsel | 01/01/1900 | 31/12/9999 | 13037 |
| 2320 | Hoogstraten | Hoogstraten | 01/01/1900 | 31/12/9999 | 13014 |
| 2321 | Meer | Hoogstraten | 01/01/1900 | 31/12/9999 | 13014 |
| 2322 | Minderhout | Hoogstraten | 01/01/1900 | 31/12/9999 | 13014 |

| Code Postal | Commune | Commune principale | Date de début de validité | Date de fin de validité | Code INS |
|-------------|---------------------|--------------------|---------------------------|-------------------------|----------|
| 2323 | Wortel | Hoogstraten | 01/01/1900 | 31/12/9999 | 13014 |
| 2328 | Meerle | Hoogstraten | 01/01/1900 | 31/12/9999 | 13014 |
| 2330 | Merksplas | Merksplas | 01/01/1900 | 31/12/9999 | 13023 |
| 2340 | Beerse | Beerse | 01/01/1900 | 31/12/9999 | 13004 |
| 2340 | Vlimmeren | Beerse | 01/01/1900 | 31/12/9999 | 13004 |
| 2350 | Vosselaar | Vosselaar | 01/01/1900 | 31/12/9999 | 13046 |
| 2360 | Oud-Turnhout | Oud-Turnhout | 01/01/1900 | 31/12/9999 | 13031 |
| 2370 | Arendonk | Arendonk | 01/01/1900 | 31/12/9999 | 13001 |
| 2380 | Ravels | Ravels | 01/01/1900 | 31/12/9999 | 13035 |
| 2381 | Weelde | Ravels | 01/01/1900 | 31/12/9999 | 13035 |
| 2382 | Poppel | Ravels | 01/01/1900 | 31/12/9999 | 13035 |
| 2387 | Baerle-Duc | Baerle-Duc | 01/01/1900 | 31/12/9999 | 13002 |
| 2390 | Malle | Malle | 01/01/1900 | 31/12/9999 | 11057 |
| 2390 | Oostmalle | Malle | 01/01/1900 | 31/12/9999 | 11057 |
| 2390 | Westmalle | Malle | 01/01/1900 | 31/12/9999 | 11057 |
| 2400 | Mol | Mol | 01/01/1900 | 31/12/9999 | 13025 |
| 2430 | Eindhout | Laakdal | 01/01/1900 | 31/12/9999 | 13053 |
| 2430 | Laakdal | Laakdal | 01/01/1900 | 31/12/9999 | 13053 |
| 2430 | Vorst (Kempen) | Laakdal | 01/01/1900 | 31/12/9999 | 13053 |
| 2431 | Varendonk | Laakdal | 01/01/1900 | 31/12/9999 | 13053 |
| 2431 | Veerle | Laakdal | 01/01/1900 | 31/12/9999 | 13053 |
| 2440 | Geel | Geel | 01/01/1900 | 31/12/9999 | 13008 |
| 2450 | Meerhout | Meerhout | 01/01/1900 | 31/12/9999 | 13021 |
| 2460 | Kasterlee | Kasterlee | 01/01/1900 | 31/12/9999 | 13017 |
| 2460 | Lichtaart | Kasterlee | 01/01/1900 | 31/12/9999 | 13017 |
| 2460 | Tielen | Kasterlee | 01/01/1900 | 31/12/9999 | 13017 |
| 2470 | Retie | Retie | 01/01/1900 | 31/12/9999 | 13036 |
| 2480 | Dessel | Dessel | 01/01/1900 | 31/12/9999 | 13006 |
| 2490 | Balen | Balen | 01/01/1900 | 31/12/9999 | 13003 |
| 2491 | Olmén | Balen | 01/01/1900 | 31/12/9999 | 13003 |
| 2500 | Koningshooikt | Lierre | 01/01/1900 | 31/12/9999 | 12021 |
| 2500 | Lierre | Lierre | 01/01/1900 | 31/12/9999 | 12021 |
| 2520 | Broechem | Ranst | 01/01/1900 | 31/12/9999 | 11035 |
| 2520 | Emblem | Ranst | 01/01/1900 | 31/12/9999 | 11035 |
| 2520 | Oelegem | Ranst | 01/01/1900 | 31/12/9999 | 11035 |
| 2520 | Ranst | Ranst | 01/01/1900 | 31/12/9999 | 11035 |
| 2530 | Boechem | Boechem | 01/01/1900 | 31/12/9999 | 11004 |
| 2531 | Vremde | Boechem | 01/01/1900 | 31/12/9999 | 11004 |
| 2540 | Hove | Hove | 01/01/1900 | 31/12/9999 | 11021 |
| 2547 | Lint | Lint | 01/01/1900 | 31/12/9999 | 11025 |
| 2550 | Kontich | Kontich | 01/01/1900 | 31/12/9999 | 11024 |
| 2550 | Waarloos | Kontich | 01/01/1900 | 31/12/9999 | 11024 |
| 2560 | Bevel | Nijlen | 01/01/1900 | 31/12/9999 | 12026 |
| 2560 | Kessel | Nijlen | 01/01/1900 | 31/12/9999 | 12026 |
| 2560 | Nijlen | Nijlen | 01/01/1900 | 31/12/9999 | 12026 |
| 2570 | Duffel | Duffel | 01/01/1900 | 31/12/9999 | 12009 |
| 2580 | Beerzel | Putte | 01/01/1900 | 31/12/9999 | 12029 |
| 2580 | Putte | Putte | 01/01/1900 | 31/12/9999 | 12029 |
| 2590 | Berlaar | Berlaar | 01/01/1900 | 31/12/9999 | 12002 |
| 2590 | Gestel | Berlaar | 01/01/1900 | 31/12/9999 | 12002 |
| 2600 | Berchem (Antwerpen) | Anvers | 01/01/1900 | 31/12/9999 | 11002 |
| 2610 | Wilrijk (Antwerpen) | Anvers | 01/01/1900 | 31/12/9999 | 11002 |
| 2620 | Hemiksem | Hemiksem | 01/01/1900 | 31/12/9999 | 11018 |
| 2627 | Schelle | Schelle | 01/01/1900 | 31/12/9999 | 11038 |
| 2630 | Aartselaar | Aartselaar | 01/01/1900 | 31/12/9999 | 11001 |
| 2640 | Mortsel | Mortsel | 01/01/1900 | 31/12/9999 | 11029 |

| Code Postal | Commune | Commune principale | Date de début de validité | Date de fin de validité | Code INS |
|-------------|------------------------|----------------------|---------------------------|-------------------------|----------|
| 2650 | Edegem | Edegem | 01/01/1900 | 31/12/9999 | 11013 |
| 2660 | Hoboken (Antwerpen) | Anvers | 01/01/1900 | 31/12/9999 | 11002 |
| 2800 | Malines | Malines | 01/01/1900 | 31/12/9999 | 12025 |
| 2800 | Walem | Malines | 01/01/1900 | 31/12/9999 | 12025 |
| 2801 | Heffen | Malines | 01/01/1900 | 31/12/9999 | 12025 |
| 2811 | Hombeek | Malines | 01/01/1900 | 31/12/9999 | 12025 |
| 2811 | Leest | Malines | 01/01/1900 | 31/12/9999 | 12025 |
| 2812 | Muizen (Mechelen) | Malines | 01/01/1900 | 31/12/9999 | 12025 |
| 2820 | Bonheiden | Bonheiden | 01/01/1900 | 31/12/9999 | 12005 |
| 2820 | Rijmenam | Bonheiden | 01/01/1900 | 31/12/9999 | 12005 |
| 2830 | Blaasveld | Willebroek | 01/01/1900 | 31/12/9999 | 12040 |
| 2830 | Heindonk | Willebroek | 01/01/1900 | 31/12/9999 | 12040 |
| 2830 | Tisselt | Willebroek | 01/01/1900 | 31/12/9999 | 12040 |
| 2830 | Willebroek | Willebroek | 01/01/1900 | 31/12/9999 | 12040 |
| 2840 | Reet | Rumst | 01/01/1900 | 31/12/9999 | 11037 |
| 2840 | Rumst | Rumst | 01/01/1900 | 31/12/9999 | 11037 |
| 2840 | Terhagen | Rumst | 01/01/1900 | 31/12/9999 | 11037 |
| 2845 | Niel | Niel | 01/01/1900 | 31/12/9999 | 11030 |
| 2850 | Boom | Boom | 01/01/1900 | 31/12/9999 | 11005 |
| 2860 | Sint-Katelijne-Waver | Sint-Katelijne-Waver | 01/01/1900 | 31/12/9999 | 12035 |
| 2861 | Onze-Lieve-Vrouw-Waver | Sint-Katelijne-Waver | 01/01/1900 | 31/12/9999 | 12035 |
| 2870 | Breendonk | Puurs | 01/01/1900 | 31/12/2018 | 12030 |
| 2870 | Breendonk | Puurs-Sint-Amands | 01/01/2019 | 31/12/9999 | 12041 |
| 2870 | Liezele | Puurs | 01/01/1900 | 31/12/2018 | 12030 |
| 2870 | Liezele | Puurs-Sint-Amands | 01/01/2019 | 31/12/9999 | 12041 |
| 2870 | Puurs | Puurs | 01/01/1900 | 31/12/2018 | 12030 |
| 2870 | Puurs | Puurs-Sint-Amands | 01/01/2019 | 31/12/9999 | 12041 |
| 2870 | Puurs-Sint-Amands | Puurs-Sint-Amands | 01/01/2019 | 31/12/9999 | 12041 |
| 2870 | Ruisbroek (Antw.) | Puurs | 01/01/1900 | 31/12/2018 | 12030 |
| 2870 | Ruisbroek (Antw.) | Puurs-Sint-Amands | 01/01/2019 | 31/12/9999 | 12041 |
| 2880 | Bornem | Bornem | 01/01/1900 | 31/12/9999 | 12007 |
| 2880 | Hingene | Bornem | 01/01/1900 | 31/12/9999 | 12007 |
| 2880 | Mariekerke (Bornem) | Bornem | 01/01/1900 | 31/12/9999 | 12007 |
| 2880 | Weert | Bornem | 01/01/1900 | 31/12/9999 | 12007 |
| 2890 | Lippelo | Sint-Amands | 01/01/1900 | 31/12/2018 | 12034 |
| 2890 | Lippelo | Puurs-Sint-Amands | 01/01/2019 | 31/12/9999 | 12041 |
| 2890 | Oppuurs | Sint-Amands | 01/01/1900 | 31/12/2018 | 12034 |
| 2890 | Oppuurs | Puurs-Sint-Amands | 01/01/2019 | 31/12/9999 | 12041 |
| 2890 | Puurs-Sint-Amands | Puurs-Sint-Amands | 01/01/2019 | 31/12/9999 | 12041 |
| 2890 | Sint-Amands | Sint-Amands | 01/01/1900 | 31/12/2018 | 12034 |
| 2890 | Sint-Amands | Puurs-Sint-Amands | 01/01/2019 | 31/12/9999 | 12041 |
| 2900 | Schoten | Schoten | 01/01/1900 | 31/12/9999 | 11040 |
| 2910 | Essen | Essen | 01/01/1900 | 31/12/9999 | 11016 |
| 2920 | Kalmthout | Kalmthout | 01/01/1900 | 31/12/9999 | 11022 |
| 2930 | Brasschaat | Brasschaat | 01/01/1900 | 31/12/9999 | 11008 |
| 2940 | Hoevenen | Stabroek | 01/01/1900 | 31/12/9999 | 11044 |
| 2940 | Stabroek | Stabroek | 01/01/1900 | 31/12/9999 | 11044 |
| 2950 | Kapellen (Antw.) | Kapellen (Antw.) | 01/01/1900 | 31/12/9999 | 11023 |
| 2960 | Brecht | Brecht | 01/01/1900 | 31/12/9999 | 11009 |
| 2960 | Sint-Job-in-'t-Goor | Brecht | 01/01/1900 | 31/12/9999 | 11009 |
| 2960 | Sint-Lenaarts | Brecht | 01/01/1900 | 31/12/9999 | 11009 |
| 2970 | 's Gravenwezel | Schildde | 01/01/1900 | 31/12/9999 | 11039 |
| 2970 | Schildde | Schildde | 01/01/1900 | 31/12/9999 | 11039 |
| 2980 | Halle (Kempen) | Zoersel | 01/01/1900 | 31/12/9999 | 11055 |
| 2980 | Zoersel | Zoersel | 01/01/1900 | 31/12/9999 | 11055 |
| 2990 | Loenhout | Wuustwezel | 01/01/1900 | 31/12/9999 | 11053 |

| Code Postal | Commune | Commune principale | Date de début de validité | Date de fin de validité | Code INS |
|-------------|-------------------|--------------------|---------------------------|-------------------------|----------|
| 2990 | Wuustwezel | Wuustwezel | 01/01/1900 | 31/12/9999 | 11053 |
| 3000 | Louvain | Louvain | 01/01/1900 | 31/12/9999 | 24062 |
| 3001 | Heverlee | Louvain | 01/01/1900 | 31/12/9999 | 24062 |
| 3010 | Kessel-Lo | Louvain | 01/01/1900 | 31/12/9999 | 24062 |
| 3012 | Wilsele | Louvain | 01/01/1900 | 31/12/9999 | 24062 |
| 3018 | Wijgmaal (Vl.Br.) | Louvain | 01/01/1900 | 31/12/9999 | 24062 |
| 3020 | Herent | Herent | 01/01/1900 | 31/12/9999 | 24038 |
| 3020 | Veltem-Beisem | Herent | 01/01/1900 | 31/12/9999 | 24038 |
| 3020 | Winksele | Herent | 01/01/1900 | 31/12/9999 | 24038 |
| 3040 | Huldenberg | Huldenberg | 01/01/1900 | 31/12/9999 | 24045 |
| 3040 | Loonbeek | Huldenberg | 01/01/1900 | 31/12/9999 | 24045 |
| 3040 | Neerijse | Huldenberg | 01/01/1900 | 31/12/9999 | 24045 |
| 3040 | Ottenburg | Huldenberg | 01/01/1900 | 31/12/9999 | 24045 |
| 3040 | Sint-Agatha-Rode | Huldenberg | 01/01/1900 | 31/12/9999 | 24045 |
| 3050 | Oud-Heverlee | Oud-Heverlee | 01/01/1900 | 31/12/9999 | 24086 |
| 3051 | Sint-Joris-Weert | Oud-Heverlee | 01/01/1900 | 31/12/9999 | 24086 |
| 3052 | Blanden | Oud-Heverlee | 01/01/1900 | 31/12/9999 | 24086 |
| 3053 | Haasrode | Oud-Heverlee | 01/01/1900 | 31/12/9999 | 24086 |
| 3054 | Vaalbeek | Oud-Heverlee | 01/01/1900 | 31/12/9999 | 24086 |
| 3060 | Bertem | Bertem | 01/01/1900 | 31/12/9999 | 24009 |
| 3060 | Korbeek-Dijle | Bertem | 01/01/1900 | 31/12/9999 | 24009 |
| 3061 | Leefdaal | Bertem | 01/01/1900 | 31/12/9999 | 24009 |
| 3070 | Kortenberg | Kortenberg | 01/01/1900 | 31/12/9999 | 24055 |
| 3071 | Erps-Kwerps | Kortenberg | 01/01/1900 | 31/12/9999 | 24055 |
| 3078 | Everberg | Kortenberg | 01/01/1900 | 31/12/9999 | 24055 |
| 3078 | Meerbeek | Kortenberg | 01/01/1900 | 31/12/9999 | 24055 |
| 3080 | Duisburg | Tervuren | 01/01/1900 | 31/12/9999 | 24104 |
| 3080 | Tervuren | Tervuren | 01/01/1900 | 31/12/9999 | 24104 |
| 3080 | Vosseme | Tervuren | 01/01/1900 | 31/12/9999 | 24104 |
| 3090 | Overijse | Overijse | 01/01/1900 | 31/12/9999 | 23062 |
| 3110 | Rotselaar | Rotselaar | 01/01/1900 | 31/12/9999 | 24094 |
| 3111 | Wezemaal | Rotselaar | 01/01/1900 | 31/12/9999 | 24094 |
| 3118 | Werchter | Rotselaar | 01/01/1900 | 31/12/9999 | 24094 |
| 3120 | Tremelo | Tremelo | 01/01/1900 | 31/12/9999 | 24109 |
| 3128 | Baal | Tremelo | 01/01/1900 | 31/12/9999 | 24109 |
| 3130 | Begijnendijk | Begijnendijk | 01/01/1900 | 31/12/9999 | 24007 |
| 3130 | Betekom | Begijnendijk | 01/01/1900 | 31/12/9999 | 24007 |
| 3140 | Keerbergen | Keerbergen | 01/01/1900 | 31/12/9999 | 24048 |
| 3150 | Haacht | Haacht | 01/01/1900 | 31/12/9999 | 24033 |
| 3150 | Tildonk | Haacht | 01/01/1900 | 31/12/9999 | 24033 |
| 3150 | Wespelaar | Haacht | 01/01/1900 | 31/12/9999 | 24033 |
| 3190 | Boortmeerbeek | Boortmeerbeek | 01/01/1900 | 31/12/9999 | 24014 |
| 3191 | Hever | Boortmeerbeek | 01/01/1900 | 31/12/9999 | 24014 |
| 3200 | Aarschot | Aarschot | 01/01/1900 | 31/12/9999 | 24001 |
| 3200 | Gelrode | Aarschot | 01/01/1900 | 31/12/9999 | 24001 |
| 3201 | Langdorp | Aarschot | 01/01/1900 | 31/12/9999 | 24001 |
| 3202 | Rillaar | Aarschot | 01/01/1900 | 31/12/9999 | 24001 |
| 3210 | Linden | Lubbeek | 01/01/1900 | 31/12/9999 | 24066 |
| 3210 | Lubbeek | Lubbeek | 01/01/1900 | 31/12/9999 | 24066 |
| 3211 | Binkom | Lubbeek | 01/01/1900 | 31/12/9999 | 24066 |
| 3212 | Pellenberg | Lubbeek | 01/01/1900 | 31/12/9999 | 24066 |
| 3220 | Holsbeek | Holsbeek | 01/01/1900 | 31/12/9999 | 24043 |
| 3220 | Kortrijk-Dutssel | Holsbeek | 01/01/1900 | 31/12/9999 | 24043 |
| 3220 | Sint-Pieters-Rode | Holsbeek | 01/01/1900 | 31/12/9999 | 24043 |
| 3221 | Nieuwrode | Holsbeek | 01/01/1900 | 31/12/9999 | 24043 |
| 3270 | Montaigu-Zichem | Montaigu-Zichem | 01/01/1900 | 31/12/9999 | 24134 |

| Code Postal | Commune | Commune principale | Date de début de validité | Date de fin de validité | Code INS |
|-------------|--------------------------------|--------------------|---------------------------|-------------------------|----------|
| 3270 | Scherpenheuvel | Montaigu-Zichem | 01/01/1900 | 31/12/9999 | 24134 |
| 3271 | Averbode | Montaigu-Zichem | 01/01/1900 | 31/12/9999 | 24134 |
| 3271 | Zichem | Montaigu-Zichem | 01/01/1900 | 31/12/9999 | 24134 |
| 3272 | Messelbroek | Montaigu-Zichem | 01/01/1900 | 31/12/9999 | 24134 |
| 3272 | Testelt | Montaigu-Zichem | 01/01/1900 | 31/12/9999 | 24134 |
| 3290 | Deurne (Vl.Br.) | Diest | 01/01/1900 | 31/12/9999 | 24020 |
| 3290 | Diest | Diest | 01/01/1900 | 31/12/9999 | 24020 |
| 3290 | Schaffen | Diest | 01/01/1900 | 31/12/9999 | 24020 |
| 3290 | Webbekom | Diest | 01/01/1900 | 31/12/9999 | 24020 |
| 3293 | Kaggevinne | Diest | 01/01/1900 | 31/12/9999 | 24020 |
| 3294 | Molenstede | Diest | 01/01/1900 | 31/12/9999 | 24020 |
| 3300 | Bost | Tirlemont | 01/01/1900 | 31/12/9999 | 24107 |
| 3300 | Goetsenhoven | Tirlemont | 01/01/1900 | 31/12/9999 | 24107 |
| 3300 | Hakendover | Tirlemont | 01/01/1900 | 31/12/9999 | 24107 |
| 3300 | Kumtich | Tirlemont | 01/01/1900 | 31/12/9999 | 24107 |
| 3300 | Oorbeek | Tirlemont | 01/01/1900 | 31/12/9999 | 24107 |
| 3300 | Oplinter | Tirlemont | 01/01/1900 | 31/12/9999 | 24107 |
| 3300 | Sint-Margriete-Houtem (Tienen) | Tirlemont | 01/01/1900 | 31/12/9999 | 24107 |
| 3300 | Tirlemont | Tirlemont | 01/01/1900 | 31/12/9999 | 24107 |
| 3300 | Vissenaken | Tirlemont | 01/01/1900 | 31/12/9999 | 24107 |
| 3320 | Hoegaarden | Hoegaarden | 01/01/1900 | 31/12/9999 | 24041 |
| 3320 | Meldert (Vl.Br.) | Hoegaarden | 01/01/1900 | 31/12/9999 | 24041 |
| 3321 | Outgaarden | Hoegaarden | 01/01/1900 | 31/12/9999 | 24041 |
| 3350 | Drieslinter | Linter | 01/01/1900 | 31/12/9999 | 24133 |
| 3350 | Linter | Linter | 01/01/1900 | 31/12/9999 | 24133 |
| 3350 | Melkwezer | Linter | 01/01/1900 | 31/12/9999 | 24133 |
| 3350 | Neerhespen | Linter | 01/01/1900 | 31/12/9999 | 24133 |
| 3350 | Neerlinter | Linter | 01/01/1900 | 31/12/9999 | 24133 |
| 3350 | Orsmaal-Gussenhoven | Linter | 01/01/1900 | 31/12/9999 | 24133 |
| 3350 | Overhespen | Linter | 01/01/1900 | 31/12/9999 | 24133 |
| 3350 | Wommersom | Linter | 01/01/1900 | 31/12/9999 | 24133 |
| 3360 | Bierbeek | Bierbeek | 01/01/1900 | 31/12/9999 | 24011 |
| 3360 | Korbeek-Lo | Bierbeek | 01/01/1900 | 31/12/9999 | 24011 |
| 3360 | Lovenjoel | Bierbeek | 01/01/1900 | 31/12/9999 | 24011 |
| 3360 | Opvelp | Bierbeek | 01/01/1900 | 31/12/9999 | 24011 |
| 3370 | Boutersem | Boutersem | 01/01/1900 | 31/12/9999 | 24016 |
| 3370 | Kerkom | Boutersem | 01/01/1900 | 31/12/9999 | 24016 |
| 3370 | Neervelp | Boutersem | 01/01/1900 | 31/12/9999 | 24016 |
| 3370 | Roosbeek | Boutersem | 01/01/1900 | 31/12/9999 | 24016 |
| 3370 | Vertrijk | Boutersem | 01/01/1900 | 31/12/9999 | 24016 |
| 3370 | Willebringen | Boutersem | 01/01/1900 | 31/12/9999 | 24016 |
| 3380 | Bunsbeek | Glabbeek | 01/01/1900 | 31/12/9999 | 24137 |
| 3380 | Glabbeek | Glabbeek | 01/01/1900 | 31/12/9999 | 24137 |
| 3381 | Kapellen (Vl.Br.) | Glabbeek | 01/01/1900 | 31/12/9999 | 24137 |
| 3384 | Attenrode | Glabbeek | 01/01/1900 | 31/12/9999 | 24137 |
| 3390 | Houwaart | Tielt-Winge | 01/01/1900 | 31/12/9999 | 24135 |
| 3390 | Sint-Joris-Winge | Tielt-Winge | 01/01/1900 | 31/12/9999 | 24135 |
| 3390 | Tielt-Winge | Tielt-Winge | 01/01/1900 | 31/12/9999 | 24135 |
| 3390 | Tielt (Vl.Br.) | Tielt-Winge | 01/01/1900 | 31/12/9999 | 24135 |
| 3391 | Meensel-Kiezegem | Tielt-Winge | 01/01/1900 | 31/12/9999 | 24135 |
| 3400 | Eliksem | Landen | 01/01/1900 | 31/12/9999 | 24059 |
| 3400 | Ezemaal | Landen | 01/01/1900 | 31/12/9999 | 24059 |
| 3400 | Laar | Landen | 01/01/1900 | 31/12/9999 | 24059 |
| 3400 | Landen | Landen | 01/01/1900 | 31/12/9999 | 24059 |
| 3400 | Neerwinden | Landen | 01/01/1900 | 31/12/9999 | 24059 |
| 3400 | Overwinden | Landen | 01/01/1900 | 31/12/9999 | 24059 |

| Code Postal | Commune | Commune principale | Date de début de validité | Date de fin de validité | Code INS |
|-------------|-----------------------------|----------------------|---------------------------|-------------------------|--------------|
| 3400 | Rumsdorp | Landen | 01/01/1900 | 31/12/9999 | 24059 |
| 3400 | Wange | Landen | 01/01/1900 | 31/12/9999 | 24059 |
| 3401 | Waasmont | Landen | 01/01/1900 | 31/12/9999 | 24059 |
| 3401 | Walsbets | Landen | 01/01/1900 | 31/12/9999 | 24059 |
| 3401 | Walshoutem | Landen | 01/01/1900 | 31/12/9999 | 24059 |
| 3401 | Wezeren | Landen | 01/01/1900 | 31/12/9999 | 24059 |
| 3404 | Attenhoven | Landen | 01/01/1900 | 31/12/9999 | 24059 |
| 3404 | Neerlanden | Landen | 01/01/1900 | 31/12/9999 | 24059 |
| 3440 | Budingen | Léau | 01/01/1900 | 31/12/9999 | 24130 |
| 3440 | Dormaal | Léau | 01/01/1900 | 31/12/9999 | 24130 |
| 3440 | Halle-Booienhoven | Léau | 01/01/1900 | 31/12/9999 | 24130 |
| 3440 | Helen-Bos | Léau | 01/01/1900 | 31/12/9999 | 24130 |
| 3440 | Léau | Léau | 01/01/1900 | 31/12/9999 | 24130 |
| 3450 | Geetbets | Geetbets | 01/01/1900 | 31/12/9999 | 24028 |
| 3450 | Grazen | Geetbets | 01/01/1900 | 31/12/9999 | 24028 |
| 3454 | Rummen | Geetbets | 01/01/1900 | 31/12/9999 | 24028 |
| 3460 | Assent | Bekkevoort | 01/01/1900 | 31/12/9999 | 24008 |
| 3460 | Bekkevoort | Bekkevoort | 01/01/1900 | 31/12/9999 | 24008 |
| 3461 | Molenbeek-Wersbeek | Bekkevoort | 01/01/1900 | 31/12/9999 | 24008 |
| 3470 | Kortenaken | Kortenaken | 01/01/1900 | 31/12/9999 | 24054 |
| 3470 | Ransberg | Kortenaken | 01/01/1900 | 31/12/9999 | 24054 |
| 3470 | Sint-Margriete-Houtem | Kortenaken | 01/01/1900 | 31/12/9999 | 24054 |
| 3471 | Hoeleden | Kortenaken | 01/01/1900 | 31/12/9999 | 24054 |
| 3472 | Kersbeek-Miskom | Kortenaken | 01/01/1900 | 31/12/9999 | 24054 |
| 3473 | Waanrode | Kortenaken | 01/01/1900 | 31/12/9999 | 24054 |
| 3500 | Hasselt | Hasselt | 01/01/1900 | 31/12/2024 | 71022 |
| 3500 | Hasselt | Hasselt | 01/01/2025 | 31/12/9999 | 71072 |
| 3500 | Sint-Lambrechts-Herk | Hasselt | 01/01/1900 | 31/12/2024 | 71022 |
| 3500 | Sint-Lambrechts-Herk | Hasselt | 01/01/2025 | 31/12/9999 | 71072 |
| 3501 | Wimmertingen | Hasselt | 01/01/1900 | 31/12/2024 | 71022 |
| 3501 | Wimmertingen | Hasselt | 01/01/2025 | 31/12/9999 | 71072 |
| 3510 | Kermt (Hasselt) | Hasselt | 01/01/1900 | 31/12/2024 | 71022 |
| 3510 | Kermt (Hasselt) | Hasselt | 01/01/2025 | 31/12/9999 | 71072 |
| 3510 | Spalbeek | Hasselt | 01/01/1900 | 31/12/2024 | 71022 |
| 3510 | Spalbeek | Hasselt | 01/01/2025 | 31/12/9999 | 71072 |
| 3511 | Kuringen | Hasselt | 01/01/1900 | 31/12/2024 | 71022 |
| 3511 | Kuringen | Hasselt | 01/01/2025 | 31/12/9999 | 71072 |
| 3511 | Stokrooie | Hasselt | 01/01/1900 | 31/12/2024 | 71022 |
| 3511 | Stokrooie | Hasselt | 01/01/2025 | 31/12/9999 | 71072 |
| 3512 | Stevoort | Hasselt | 01/01/1900 | 31/12/2024 | 71022 |
| 3512 | Stevoort | Hasselt | 01/01/2025 | 31/12/9999 | 71072 |
| 3520 | Zonhoven | Zonhoven | 01/01/1900 | 31/12/9999 | 71066 |
| 3530 | Helchteren | Houthalen-Helchteren | 01/01/1900 | 31/12/9999 | 72039 |
| 3530 | Houthalen | Houthalen-Helchteren | 01/01/1900 | 31/12/9999 | 72039 |
| 3530 | Houthalen-Helchteren | Houthalen-Helchteren | 01/01/1900 | 31/12/9999 | 72039 |
| 3540 | Berbroek | Herk-de-Stad | 01/01/1900 | 31/12/9999 | 71024 |
| 3540 | Donk | Herk-de-Stad | 01/01/1900 | 31/12/9999 | 71024 |
| 3540 | Herk-de-Stad | Herk-de-Stad | 01/01/1900 | 31/12/9999 | 71024 |
| 3540 | Schulen | Herk-de-Stad | 01/01/1900 | 31/12/9999 | 71024 |
| 3545 | Halen | Halen | 01/01/1900 | 31/12/9999 | 71020 |
| 3545 | Loksbergen | Halen | 01/01/1900 | 31/12/9999 | 71020 |
| 3545 | Zelem | Halen | 01/01/1900 | 31/12/9999 | 71020 |
| 3550 | Heusden-Zolder | Heusden-Zolder | 01/01/1900 | 31/12/9999 | 71070 |
| 3550 | Heusden (Limb.) | Heusden-Zolder | 01/01/1900 | 31/12/9999 | 71070 |
| 3550 | Zolder | Heusden-Zolder | 01/01/1900 | 31/12/9999 | 71070 |
| 3560 | Linkhout | Lummen | 01/01/1900 | 31/12/9999 | 71037 |

| Code Postal | Commune | Commune principale | Date de début de validité | Date de fin de validité | Code INS |
|-------------|-------------------------|--------------------|---------------------------|-------------------------|--------------|
| 3560 | Lummen | Lummen | 01/01/1900 | 31/12/9999 | 71037 |
| 3560 | Meldert (Limb.) | Lummen | 01/01/1900 | 31/12/9999 | 71037 |
| 3570 | Alken | Alken | 01/01/1900 | 31/12/9999 | 73001 |
| 3580 | Beringen | Beringen | 01/01/1900 | 31/12/9999 | 71004 |
| 3581 | Beverlo | Beringen | 01/01/1900 | 31/12/9999 | 71004 |
| 3582 | Koersel | Beringen | 01/01/1900 | 31/12/9999 | 71004 |
| 3583 | Paal | Beringen | 01/01/1900 | 31/12/9999 | 71004 |
| 3590 | Diepenbeek | Diepenbeek | 01/01/1900 | 31/12/9999 | 71011 |
| 3600 | Genk | Genk | 01/01/1900 | 31/12/9999 | 71016 |
| 3620 | Gellik | Lanaken | 01/01/1900 | 31/12/9999 | 73042 |
| 3620 | Lanaken | Lanaken | 01/01/1900 | 31/12/9999 | 73042 |
| 3620 | Neerharen | Lanaken | 01/01/1900 | 31/12/9999 | 73042 |
| 3620 | Veldwezelt | Lanaken | 01/01/1900 | 31/12/9999 | 73042 |
| 3621 | Rekem | Lanaken | 01/01/1900 | 31/12/9999 | 73042 |
| 3630 | Eisden | Maasmechelen | 01/01/1900 | 31/12/9999 | 73107 |
| 3630 | Leut | Maasmechelen | 01/01/1900 | 31/12/9999 | 73107 |
| 3630 | Maasmechelen | Maasmechelen | 01/01/1900 | 31/12/9999 | 73107 |
| 3630 | Mechelen-aan-de-Maas | Maasmechelen | 01/01/1900 | 31/12/9999 | 73107 |
| 3630 | Meeswijk | Maasmechelen | 01/01/1900 | 31/12/9999 | 73107 |
| 3630 | Opgrimbie | Maasmechelen | 01/01/1900 | 31/12/9999 | 73107 |
| 3630 | Vucht | Maasmechelen | 01/01/1900 | 31/12/9999 | 73107 |
| 3631 | Boorseme | Maasmechelen | 01/01/1900 | 31/12/9999 | 73107 |
| 3631 | Uikhoven | Maasmechelen | 01/01/1900 | 31/12/9999 | 73107 |
| 3640 | Kessenich | Kinrooi | 01/01/1900 | 31/12/9999 | 72018 |
| 3640 | Kinrooi | Kinrooi | 01/01/1900 | 31/12/9999 | 72018 |
| 3640 | Molenbeersel | Kinrooi | 01/01/1900 | 31/12/9999 | 72018 |
| 3640 | Ophoven | Kinrooi | 01/01/1900 | 31/12/9999 | 72018 |
| 3650 | Dilsen | Dilsen-Stokkem | 01/01/1900 | 31/12/9999 | 72041 |
| 3650 | Dilsen-Stokkem | Dilsen-Stokkem | 01/01/1900 | 31/12/9999 | 72041 |
| 3650 | Elen | Dilsen-Stokkem | 01/01/1900 | 31/12/9999 | 72041 |
| 3650 | Lanklaar | Dilsen-Stokkem | 01/01/1900 | 31/12/9999 | 72041 |
| 3650 | Rotem | Dilsen-Stokkem | 01/01/1900 | 31/12/9999 | 72041 |
| 3650 | Stokkem | Dilsen-Stokkem | 01/01/1900 | 31/12/9999 | 72041 |
| 3660 | Opglabbeek | Opglabbeek | 01/01/1900 | 31/12/2018 | 71047 |
| 3660 | Opglabbeek | Oudsbergen | 01/01/2019 | 31/12/9999 | 72042 |
| 3660 | Oudsbergen | Oudsbergen | 01/01/2019 | 31/12/9999 | 72042 |
| 3665 | As | As | 01/01/1900 | 31/12/9999 | 71002 |
| 3668 | Niel-bij-As | As | 01/01/1900 | 31/12/9999 | 71002 |
| 3670 | Ellikom | Meeuwen-Gruitrode | 01/01/1900 | 31/12/2018 | 72040 |
| 3670 | Ellikom | Oudsbergen | 01/01/2019 | 31/12/9999 | 72042 |
| 3670 | Gruitrode | Meeuwen-Gruitrode | 01/01/1900 | 31/12/2018 | 72040 |
| 3670 | Gruitrode | Oudsbergen | 01/01/2019 | 31/12/9999 | 72042 |
| 3670 | Meeuwen | Meeuwen-Gruitrode | 01/01/1900 | 31/12/2018 | 72040 |
| 3670 | Meeuwen | Oudsbergen | 01/01/2019 | 31/12/9999 | 72042 |
| 3670 | Meeuwen-Gruitrode | Meeuwen-Gruitrode | 01/01/1900 | 31/12/2018 | 72040 |
| 3670 | Meeuwen-Gruitrode | Oudsbergen | 01/01/2019 | 31/12/9999 | 72042 |
| 3670 | Neerglabbeek | Meeuwen-Gruitrode | 01/01/1900 | 31/12/2018 | 72040 |
| 3670 | Neerglabbeek | Oudsbergen | 01/01/2019 | 31/12/9999 | 72042 |
| 3670 | Oudsbergen | Oudsbergen | 01/01/2019 | 31/12/9999 | 72042 |
| 3670 | Wijshagen | Meeuwen-Gruitrode | 01/01/1900 | 31/12/2018 | 72040 |
| 3670 | Wijshagen | Oudsbergen | 01/01/2019 | 31/12/9999 | 72042 |
| 3680 | Maaseik | Maaseik | 01/01/1900 | 31/12/9999 | 72021 |
| 3680 | Neeroeteren | Maaseik | 01/01/1900 | 31/12/9999 | 72021 |
| 3680 | Opoeteren | Maaseik | 01/01/1900 | 31/12/9999 | 72021 |
| 3690 | Zutendaal | Zutendaal | 01/01/1900 | 31/12/9999 | 71067 |
| 3700 | 's Herenelderden | Tongres | 01/01/1900 | 31/12/2024 | 73083 |

| Code Postal | Commune | Commune principale | Date de début de validité | Date de fin de validité | Code INS |
|-------------|----------------------|--------------------|---------------------------|-------------------------|----------|
| 3700 | 's Hereneldereren | Tongres-Looz | 01/01/2025 | 31/12/9999 | 73111 |
| 3700 | Berg (Limb.) | Tongres | 01/01/1900 | 31/12/2024 | 73083 |
| 3700 | Berg (Limb.) | Tongres-Looz | 01/01/2025 | 31/12/9999 | 73111 |
| 3700 | Diets-Heur | Tongres | 01/01/1900 | 31/12/2024 | 73083 |
| 3700 | Diets-Heur | Tongres-Looz | 01/01/2025 | 31/12/9999 | 73111 |
| 3700 | Haren (Tongeren) | Tongres | 01/01/1900 | 31/12/2024 | 73083 |
| 3700 | Haren (Tongeren) | Tongres-Looz | 01/01/2025 | 31/12/9999 | 73111 |
| 3700 | Henis | Tongres | 01/01/1900 | 31/12/2024 | 73083 |
| 3700 | Henis | Tongres-Looz | 01/01/2025 | 31/12/9999 | 73111 |
| 3700 | Kolmont (Tongeren) | Tongres | 01/01/1900 | 31/12/2024 | 73083 |
| 3700 | Kolmont (Tongeren) | Tongres-Looz | 01/01/2025 | 31/12/9999 | 73111 |
| 3700 | Koninksem | Tongres | 01/01/1900 | 31/12/2024 | 73083 |
| 3700 | Koninksem | Tongres-Looz | 01/01/2025 | 31/12/9999 | 73111 |
| 3700 | Lauw | Tongres | 01/01/1900 | 31/12/2024 | 73083 |
| 3700 | Lauw | Tongres-Looz | 01/01/2025 | 31/12/9999 | 73111 |
| 3700 | Mal | Tongres | 01/01/1900 | 31/12/2024 | 73083 |
| 3700 | Mal | Tongres-Looz | 01/01/2025 | 31/12/9999 | 73111 |
| 3700 | Neerrepn | Tongres | 01/01/1900 | 31/12/2024 | 73083 |
| 3700 | Neerrepn | Tongres-Looz | 01/01/2025 | 31/12/9999 | 73111 |
| 3700 | Nerem | Tongres | 01/01/1900 | 31/12/2024 | 73083 |
| 3700 | Nerem | Tongres-Looz | 01/01/2025 | 31/12/9999 | 73111 |
| 3700 | Overrepn (Kolmont) | Tongres | 01/01/1900 | 31/12/2024 | 73083 |
| 3700 | Overrepn (Kolmont) | Tongres-Looz | 01/01/2025 | 31/12/9999 | 73111 |
| 3700 | Piringen (Haren) | Tongres | 01/01/1900 | 31/12/2024 | 73083 |
| 3700 | Piringen (Haren) | Tongres-Looz | 01/01/2025 | 31/12/9999 | 73111 |
| 3700 | Riksingen | Tongres | 01/01/1900 | 31/12/2024 | 73083 |
| 3700 | Riksingen | Tongres-Looz | 01/01/2025 | 31/12/9999 | 73111 |
| 3700 | Rutten | Tongres | 01/01/1900 | 31/12/2024 | 73083 |
| 3700 | Rutten | Tongres-Looz | 01/01/2025 | 31/12/9999 | 73111 |
| 3700 | Sluizen | Tongres | 01/01/1900 | 31/12/2024 | 73083 |
| 3700 | Sluizen | Tongres-Looz | 01/01/2025 | 31/12/9999 | 73111 |
| 3700 | Tongres | Tongres | 01/01/1900 | 31/12/2024 | 73083 |
| 3700 | Tongres | Tongres-Looz | 01/01/2025 | 31/12/9999 | 73111 |
| 3700 | Tongres-Looz | Tongres-Looz | 01/01/2025 | 31/12/9999 | 73111 |
| 3700 | Vreren | Tongres | 01/01/1900 | 31/12/2024 | 73083 |
| 3700 | Vreren | Tongres-Looz | 01/01/2025 | 31/12/9999 | 73111 |
| 3700 | Widooie (Haren) | Tongres | 01/01/1900 | 31/12/2024 | 73083 |
| 3700 | Widooie (Haren) | Tongres-Looz | 01/01/2025 | 31/12/9999 | 73111 |
| 3717 | Herstappe | Herstappe | 01/01/1900 | 31/12/9999 | 73028 |
| 3720 | Hasselt | Hasselt | 01/01/2025 | 31/12/9999 | 71072 |
| 3720 | Kortesseem | Kortesseem | 01/01/1900 | 31/12/2024 | 73040 |
| 3720 | Kortesseem | Hasselt | 01/01/2025 | 31/12/9999 | 71072 |
| 3721 | Vliermaalroot | Kortesseem | 01/01/1900 | 31/12/2024 | 73040 |
| 3721 | Vliermaalroot | Hasselt | 01/01/2025 | 31/12/9999 | 71072 |
| 3722 | Wintershoven | Kortesseem | 01/01/1900 | 31/12/2024 | 73040 |
| 3722 | Wintershoven | Hasselt | 01/01/2025 | 31/12/9999 | 71072 |
| 3723 | Guigoven | Kortesseem | 01/01/1900 | 31/12/2024 | 73040 |
| 3723 | Guigoven | Hasselt | 01/01/2025 | 31/12/9999 | 71072 |
| 3724 | Vliermaal | Kortesseem | 01/01/1900 | 31/12/2024 | 73040 |
| 3724 | Vliermaal | Hasselt | 01/01/2025 | 31/12/9999 | 71072 |
| 3730 | Bilzen-Hoeselt | Bilzen-Hoeselt | 01/01/2025 | 31/12/9999 | 73110 |
| 3730 | Hoeselt | Hoeselt | 01/01/1900 | 31/12/2024 | 73032 |
| 3730 | Hoeselt | Bilzen-Hoeselt | 01/01/2025 | 31/12/9999 | 73110 |
| 3730 | Romershoven | Hoeselt | 01/01/1900 | 31/12/2024 | 73032 |
| 3730 | Romershoven | Bilzen-Hoeselt | 01/01/2025 | 31/12/9999 | 73110 |
| 3730 | Sint-Huibrechts-Hern | Hoeselt | 01/01/1900 | 31/12/2024 | 73032 |

| Code Postal | Commune | Commune principale | Date de début de validité | Date de fin de validité | Code INS |
|-------------|----------------------|--------------------|---------------------------|-------------------------|----------|
| 3730 | Sint-Huibrechts-Hern | Bilzen-Hoeselt | 01/01/2025 | 31/12/9999 | 73110 |
| 3730 | Werm | Hoeselt | 01/01/1900 | 31/12/2024 | 73032 |
| 3730 | Werm | Bilzen-Hoeselt | 01/01/2025 | 31/12/9999 | 73110 |
| 3732 | Schalkhoven | Hoeselt | 01/01/1900 | 31/12/2024 | 73032 |
| 3732 | Schalkhoven | Bilzen-Hoeselt | 01/01/2025 | 31/12/9999 | 73110 |
| 3740 | Beverst | Bilzen | 01/01/1900 | 31/12/2024 | 73006 |
| 3740 | Beverst | Bilzen-Hoeselt | 01/01/2025 | 31/12/9999 | 73110 |
| 3740 | Bilzen | Bilzen | 01/01/1900 | 31/12/2024 | 73006 |
| 3740 | Bilzen | Bilzen-Hoeselt | 01/01/2025 | 31/12/9999 | 73110 |
| 3740 | Bilzen-Hoeselt | Bilzen-Hoeselt | 01/01/2025 | 31/12/9999 | 73110 |
| 3740 | Eigenbilzen | Bilzen | 01/01/1900 | 31/12/2024 | 73006 |
| 3740 | Eigenbilzen | Bilzen-Hoeselt | 01/01/2025 | 31/12/9999 | 73110 |
| 3740 | Grote-Spouwen | Bilzen | 01/01/1900 | 31/12/2024 | 73006 |
| 3740 | Grote-Spouwen | Bilzen-Hoeselt | 01/01/2025 | 31/12/9999 | 73110 |
| 3740 | Hees | Bilzen | 01/01/1900 | 31/12/2024 | 73006 |
| 3740 | Hees | Bilzen-Hoeselt | 01/01/2025 | 31/12/9999 | 73110 |
| 3740 | Kleine-Spouwen | Bilzen | 01/01/1900 | 31/12/2024 | 73006 |
| 3740 | Kleine-Spouwen | Bilzen-Hoeselt | 01/01/2025 | 31/12/9999 | 73110 |
| 3740 | Mopertingen | Bilzen | 01/01/1900 | 31/12/2024 | 73006 |
| 3740 | Mopertingen | Bilzen-Hoeselt | 01/01/2025 | 31/12/9999 | 73110 |
| 3740 | Munsterbilzen | Bilzen | 01/01/1900 | 31/12/2024 | 73006 |
| 3740 | Munsterbilzen | Bilzen-Hoeselt | 01/01/2025 | 31/12/9999 | 73110 |
| 3740 | Rijkhoven | Bilzen | 01/01/1900 | 31/12/2024 | 73006 |
| 3740 | Rijkhoven | Bilzen-Hoeselt | 01/01/2025 | 31/12/9999 | 73110 |
| 3740 | Rosmeer | Bilzen | 01/01/1900 | 31/12/2024 | 73006 |
| 3740 | Rosmeer | Bilzen-Hoeselt | 01/01/2025 | 31/12/9999 | 73110 |
| 3740 | Spouwen | Bilzen | 01/01/1900 | 30/09/2016 | 73006 |
| 3740 | Waltwilder | Bilzen | 01/01/1900 | 31/12/2024 | 73006 |
| 3740 | Waltwilder | Bilzen-Hoeselt | 01/01/2025 | 31/12/9999 | 73110 |
| 3742 | Martenslinde | Bilzen | 01/01/1900 | 31/12/2024 | 73006 |
| 3742 | Martenslinde | Bilzen-Hoeselt | 01/01/2025 | 31/12/9999 | 73110 |
| 3746 | Hoelbeek | Bilzen | 01/01/1900 | 31/12/2024 | 73006 |
| 3746 | Hoelbeek | Bilzen-Hoeselt | 01/01/2025 | 31/12/9999 | 73110 |
| 3770 | Genoelselderden | Riemst | 01/01/1900 | 31/12/9999 | 73066 |
| 3770 | Herderen | Riemst | 01/01/1900 | 31/12/9999 | 73066 |
| 3770 | Kanne | Riemst | 01/01/1900 | 31/12/9999 | 73066 |
| 3770 | Membruggen | Riemst | 01/01/1900 | 31/12/9999 | 73066 |
| 3770 | Millen | Riemst | 01/01/1900 | 31/12/9999 | 73066 |
| 3770 | Riemst | Riemst | 01/01/1900 | 31/12/9999 | 73066 |
| 3770 | Val-Meer | Riemst | 01/01/1900 | 31/12/9999 | 73066 |
| 3770 | Vlijtingen | Riemst | 01/01/1900 | 31/12/9999 | 73066 |
| 3770 | Vroenhoven | Riemst | 01/01/1900 | 31/12/9999 | 73066 |
| 3770 | Zichen-Zussen-Bolder | Riemst | 01/01/1900 | 31/12/9999 | 73066 |
| 3790 | Fouron-Saint-Martin | Fourons | 01/01/1900 | 31/12/9999 | 73109 |
| 3790 | Fourons | Fourons | 01/01/1900 | 31/12/9999 | 73109 |
| 3790 | Mouland | Fourons | 01/01/1900 | 31/12/9999 | 73109 |
| 3791 | Remersdaal | Fourons | 01/01/1900 | 31/12/9999 | 73109 |
| 3792 | Fouron-Saint-Pierre | Fourons | 01/01/1900 | 31/12/9999 | 73109 |
| 3793 | Teuven | Fourons | 01/01/1900 | 31/12/9999 | 73109 |
| 3798 | Fouron-le-Comte | Fourons | 01/01/1900 | 31/12/9999 | 73109 |
| 3800 | Aalst (Limb.) | Saint-Trond | 01/01/1900 | 31/12/9999 | 71053 |
| 3800 | Brustem | Saint-Trond | 01/01/1900 | 31/12/9999 | 71053 |
| 3800 | Engelmanshoven | Saint-Trond | 01/01/1900 | 31/12/9999 | 71053 |
| 3800 | Gelinden | Saint-Trond | 01/01/1900 | 31/12/9999 | 71053 |
| 3800 | Groot-Gelmen | Saint-Trond | 01/01/1900 | 31/12/9999 | 71053 |
| 3800 | Halmaal | Saint-Trond | 01/01/1900 | 31/12/9999 | 71053 |

| Code Postal | Commune | Commune principale | Date de début de validité | Date de fin de validité | Code INS |
|-------------|-----------------------------|-----------------------|---------------------------|-------------------------|--------------|
| 3800 | Kerkom-bij-Sint-Truiden | Saint-Trond | 01/01/1900 | 31/12/9999 | 71053 |
| 3800 | Ordingen | Saint-Trond | 01/01/1900 | 31/12/9999 | 71053 |
| 3800 | Saint-Trond | Saint-Trond | 01/01/1900 | 31/12/9999 | 71053 |
| 3800 | Zepperen | Saint-Trond | 01/01/1900 | 31/12/9999 | 71053 |
| 3803 | Duras | Saint-Trond | 01/01/1900 | 31/12/9999 | 71053 |
| 3803 | Gorseme | Saint-Trond | 01/01/1900 | 31/12/9999 | 71053 |
| 3803 | Runkelen | Saint-Trond | 01/01/1900 | 31/12/9999 | 71053 |
| 3803 | Wilderen | Saint-Trond | 01/01/1900 | 31/12/9999 | 71053 |
| 3806 | Velm | Saint-Trond | 01/01/1900 | 31/12/9999 | 71053 |
| 3830 | Berlingen | Wellen | 01/01/1900 | 31/12/9999 | 73098 |
| 3830 | Wellen | Wellen | 01/01/1900 | 31/12/9999 | 73098 |
| 3831 | Herten | Wellen | 01/01/1900 | 31/12/9999 | 73098 |
| 3832 | Ulbeek | Wellen | 01/01/1900 | 31/12/9999 | 73098 |
| 3840 | Bommershoven (Haren) | Looz | 01/01/1900 | 31/12/2024 | 73009 |
| 3840 | Bommershoven (Haren) | Tongres-Looz | 01/01/2025 | 31/12/9999 | 73111 |
| 3840 | Broekom | Looz | 01/01/1900 | 31/12/2024 | 73009 |
| 3840 | Broekom | Tongres-Looz | 01/01/2025 | 31/12/9999 | 73111 |
| 3840 | Gors-Opleeuw | Looz | 01/01/1900 | 31/12/2024 | 73009 |
| 3840 | Gors-Opleeuw | Tongres-Looz | 01/01/2025 | 31/12/9999 | 73111 |
| 3840 | Gotem | Looz | 01/01/1900 | 31/12/2024 | 73009 |
| 3840 | Gotem | Tongres-Looz | 01/01/2025 | 31/12/9999 | 73111 |
| 3840 | Groot-Loon | Looz | 01/01/1900 | 31/12/2024 | 73009 |
| 3840 | Groot-Loon | Tongres-Looz | 01/01/2025 | 31/12/9999 | 73111 |
| 3840 | Haren (Borgloon) | Looz | 01/01/1900 | 31/12/2024 | 73009 |
| 3840 | Haren (Borgloon) | Tongres-Looz | 01/01/2025 | 31/12/9999 | 73111 |
| 3840 | Hendrieken | Looz | 01/01/1900 | 31/12/2024 | 73009 |
| 3840 | Hendrieken | Tongres-Looz | 01/01/2025 | 31/12/9999 | 73111 |
| 3840 | Hoepertingen | Looz | 01/01/1900 | 31/12/2024 | 73009 |
| 3840 | Hoepertingen | Tongres-Looz | 01/01/2025 | 31/12/9999 | 73111 |
| 3840 | Jesseren (Kolmont) | Looz | 01/01/1900 | 31/12/2024 | 73009 |
| 3840 | Jesseren (Kolmont) | Tongres-Looz | 01/01/2025 | 31/12/9999 | 73111 |
| 3840 | Kerniel | Looz | 01/01/1900 | 31/12/2024 | 73009 |
| 3840 | Kerniel | Tongres-Looz | 01/01/2025 | 31/12/9999 | 73111 |
| 3840 | Kolmont (Borgloon) | Looz | 01/01/1900 | 31/12/2024 | 73009 |
| 3840 | Kolmont (Borgloon) | Tongres-Looz | 01/01/2025 | 31/12/9999 | 73111 |
| 3840 | Kuttehoven | Looz | 01/01/1900 | 31/12/2024 | 73009 |
| 3840 | Kuttehoven | Tongres-Looz | 01/01/2025 | 31/12/9999 | 73111 |
| 3840 | Looz | Looz | 01/01/1900 | 31/12/2024 | 73009 |
| 3840 | Looz | Tongres-Looz | 01/01/2025 | 31/12/9999 | 73111 |
| 3840 | Rijkel | Looz | 01/01/1900 | 31/12/2024 | 73009 |
| 3840 | Rijkel | Tongres-Looz | 01/01/2025 | 31/12/9999 | 73111 |
| 3840 | Tongres-Looz | Tongres-Looz | 01/01/2025 | 31/12/9999 | 73111 |
| 3840 | Voort | Looz | 01/01/1900 | 31/12/2024 | 73009 |
| 3840 | Voort | Tongres-Looz | 01/01/2025 | 31/12/9999 | 73111 |
| 3850 | Binderveld | Nieuwerkerken (Limb.) | 01/01/1900 | 31/12/9999 | 71045 |
| 3850 | Kozen | Nieuwerkerken (Limb.) | 01/01/1900 | 31/12/9999 | 71045 |
| 3850 | Nieuwerkerken (Limb.) | Nieuwerkerken (Limb.) | 01/01/1900 | 31/12/9999 | 71045 |
| 3850 | Wijer | Nieuwerkerken (Limb.) | 01/01/1900 | 31/12/9999 | 71045 |
| 3870 | Batsheers | Heers | 01/01/1900 | 31/12/9999 | 73022 |
| 3870 | Bovelingen | Heers | 01/01/1900 | 31/12/9999 | 73022 |
| 3870 | Gutschoven | Heers | 01/01/1900 | 31/12/9999 | 73022 |
| 3870 | Heers | Heers | 01/01/1900 | 31/12/9999 | 73022 |
| 3870 | Heks | Heers | 01/01/1900 | 31/12/9999 | 73022 |
| 3870 | Horpmaal | Heers | 01/01/1900 | 31/12/9999 | 73022 |
| 3870 | Klein-Gelmen | Heers | 01/01/1900 | 31/12/9999 | 73022 |
| 3870 | Mechelen-Bovelingen | Heers | 01/01/1900 | 31/12/9999 | 73022 |

| Code Postal | Commune | Commune principale | Date de début de validité | Date de fin de validité | Code INS |
|-------------|------------------------|------------------------|---------------------------|-------------------------|--------------|
| 3870 | Mettekoven | Heers | 01/01/1900 | 31/12/9999 | 73022 |
| 3870 | Opheers | Heers | 01/01/1900 | 31/12/9999 | 73022 |
| 3870 | Rukkelingen-Loon | Heers | 01/01/1900 | 31/12/9999 | 73022 |
| 3870 | Vechmaal | Heers | 01/01/1900 | 31/12/9999 | 73022 |
| 3870 | Veulen | Heers | 01/01/1900 | 31/12/9999 | 73022 |
| 3890 | Boekhout | Gingelom | 01/01/1900 | 31/12/9999 | 71017 |
| 3890 | Gingelom | Gingelom | 01/01/1900 | 31/12/9999 | 71017 |
| 3890 | Jeuk | Gingelom | 01/01/1900 | 31/12/9999 | 71017 |
| 3890 | Kortijs | Gingelom | 01/01/1900 | 31/12/9999 | 71017 |
| 3890 | Montenaken | Gingelom | 01/01/1900 | 31/12/9999 | 71017 |
| 3890 | Niel-bij-Sint-Truiden | Gingelom | 01/01/1900 | 31/12/9999 | 71017 |
| 3890 | Vorsen | Gingelom | 01/01/1900 | 31/12/9999 | 71017 |
| 3891 | Borlo | Gingelom | 01/01/1900 | 31/12/9999 | 71017 |
| 3891 | Buvingen | Gingelom | 01/01/1900 | 31/12/9999 | 71017 |
| 3891 | Mielen-Boven-Aalst | Gingelom | 01/01/1900 | 31/12/9999 | 71017 |
| 3891 | Muizen (Limb.) | Gingelom | 01/01/1900 | 31/12/9999 | 71017 |
| 3900 | Overpelt | Overpelt | 01/01/1900 | 31/12/2018 | 72029 |
| 3900 | Overpelt | Pelt | 01/01/2019 | 31/12/9999 | 72043 |
| 3900 | Pelt | Pelt | 01/01/2019 | 31/12/9999 | 72043 |
| 3910 | Neerpelt | Neerpelt | 01/01/1900 | 31/12/2018 | 72025 |
| 3910 | Neerpelt | Pelt | 01/01/2019 | 31/12/9999 | 72043 |
| 3910 | Pelt | Pelt | 01/01/2019 | 31/12/9999 | 72043 |
| 3910 | Sint-Huibrechts-Lille | Neerpelt | 01/01/1900 | 31/12/2018 | 72025 |
| 3910 | Sint-Huibrechts-Lille | Pelt | 01/01/2019 | 31/12/9999 | 72043 |
| 3920 | Lommel | Lommel | 01/01/1900 | 31/12/9999 | 72020 |
| 3930 | Achel | Hamont-Achel | 01/01/1900 | 31/12/9999 | 72037 |
| 3930 | Hamont | Hamont-Achel | 01/01/1900 | 31/12/9999 | 72037 |
| 3930 | Hamont-Achel | Hamont-Achel | 01/01/1900 | 31/12/9999 | 72037 |
| 3940 | Hechtel | Hechtel-Eksel | 01/01/1900 | 31/12/9999 | 72038 |
| 3940 | Hechtel-Eksel | Hechtel-Eksel | 01/01/1900 | 31/12/9999 | 72038 |
| 3941 | Eksel | Hechtel-Eksel | 01/01/1900 | 31/12/9999 | 72038 |
| 3945 | Ham | Ham | 01/01/1900 | 31/12/2024 | 71069 |
| 3945 | Ham | Tessenderlo-Ham | 01/01/2025 | 31/12/9999 | 71071 |
| 3945 | Kwaadmechelen | Ham | 01/01/1900 | 31/12/2024 | 71069 |
| 3945 | Kwaadmechelen | Tessenderlo-Ham | 01/01/2025 | 31/12/9999 | 71071 |
| 3945 | Oostham | Ham | 01/01/1900 | 31/12/2024 | 71069 |
| 3945 | Oostham | Tessenderlo-Ham | 01/01/2025 | 31/12/9999 | 71071 |
| 3945 | Tessenderlo-Ham | Tessenderlo-Ham | 01/01/2025 | 31/12/9999 | 71071 |
| 3950 | Bocholt | Bocholt | 01/01/1900 | 31/12/9999 | 72003 |
| 3950 | Kaulille | Bocholt | 01/01/1900 | 31/12/9999 | 72003 |
| 3950 | Reppel | Bocholt | 01/01/1900 | 31/12/9999 | 72003 |
| 3960 | Beek | Bree | 01/01/1900 | 31/12/9999 | 72004 |
| 3960 | Bree | Bree | 01/01/1900 | 31/12/9999 | 72004 |
| 3960 | Gerdingen | Bree | 01/01/1900 | 31/12/9999 | 72004 |
| 3960 | Opitter | Bree | 01/01/1900 | 31/12/9999 | 72004 |
| 3960 | Tongerlo (Limb.) | Bree | 01/01/1900 | 31/12/9999 | 72004 |
| 3970 | Bourg-Léopold | Bourg-Léopold | 01/01/1900 | 31/12/9999 | 71034 |
| 3971 | Heppen | Bourg-Léopold | 01/01/1900 | 31/12/9999 | 71034 |
| 3980 | Tessenderlo | Tessenderlo | 01/01/1900 | 31/12/2024 | 71057 |
| 3980 | Tessenderlo | Tessenderlo-Ham | 01/01/2025 | 31/12/9999 | 71071 |
| 3980 | Tessenderlo-Ham | Tessenderlo-Ham | 01/01/2025 | 31/12/9999 | 71071 |
| 3990 | Grote-Brogel | Peer | 01/01/1900 | 31/12/9999 | 72030 |
| 3990 | Kleine-Brogel | Peer | 01/01/1900 | 31/12/9999 | 72030 |
| 3990 | Peer | Peer | 01/01/1900 | 31/12/9999 | 72030 |
| 3990 | Wijchmaal | Peer | 01/01/1900 | 31/12/9999 | 72030 |
| 4000 | Glain | Liège | 01/01/1900 | 31/12/9999 | 62063 |

| Code Postal | Commune | Commune principale | Date de début de validité | Date de fin de validité | Code INS |
|-------------|-------------------------------|--------------------|---------------------------|-------------------------|----------|
| 4000 | Liège | Liège | 01/01/1900 | 31/12/9999 | 62063 |
| 4000 | Rocourt | Liège | 01/01/1900 | 31/12/9999 | 62063 |
| 4020 | Bressoux | Liège | 01/01/1900 | 31/12/9999 | 62063 |
| 4020 | Jupille-sur-Meuse | Liège | 01/01/1900 | 31/12/9999 | 62063 |
| 4020 | Liège | Liège | 01/01/1900 | 31/12/9999 | 62063 |
| 4020 | Wandre | Liège | 01/01/1900 | 31/12/9999 | 62063 |
| 4030 | Grivegnée | Liège | 01/01/1900 | 31/12/9999 | 62063 |
| 4030 | Liège | Liège | 01/01/1900 | 30/09/2016 | 62063 |
| 4031 | Angleur | Liège | 01/01/1900 | 31/12/9999 | 62063 |
| 4032 | Chênée | Liège | 01/01/1900 | 31/12/9999 | 62063 |
| 4040 | Herstal | Herstal | 01/01/1900 | 31/12/9999 | 62051 |
| 4041 | Milmort | Herstal | 01/01/1900 | 31/12/9999 | 62051 |
| 4041 | Vottem | Herstal | 01/01/1900 | 31/12/9999 | 62051 |
| 4042 | Liers | Herstal | 01/01/1900 | 31/12/9999 | 62051 |
| 4050 | Chaufontaine | Chaufontaine | 01/01/1900 | 31/12/9999 | 62022 |
| 4051 | Vaux-sous-Chèvremont | Chaufontaine | 01/01/1900 | 31/12/9999 | 62022 |
| 4052 | Beaufays | Chaufontaine | 01/01/1900 | 31/12/9999 | 62022 |
| 4053 | Embourg | Chaufontaine | 01/01/1900 | 31/12/9999 | 62022 |
| 4075 | CSM Liège X | | 01/01/1900 | 31/12/9999 | |
| 4090 | FBA (Forces Belges en Allem.) | | 01/01/1900 | 30/09/2016 | |
| 4099 | Liège X | | 01/01/1900 | 31/12/9999 | |
| 4100 | Bonnelles | Seraing | 01/01/1900 | 31/12/9999 | 62096 |
| 4100 | Seraing | Seraing | 01/01/1900 | 31/12/9999 | 62096 |
| 4101 | Jemeppe-sur-Meuse | Seraing | 01/01/1900 | 31/12/9999 | 62096 |
| 4102 | Ougrée | Seraing | 01/01/1900 | 31/12/9999 | 62096 |
| 4120 | Ehein | Neupré | 01/01/1900 | 31/12/9999 | 62121 |
| 4120 | Neupré | Neupré | 01/01/1900 | 31/12/9999 | 62121 |
| 4120 | Rotheux-Rimière | Neupré | 01/01/1900 | 31/12/9999 | 62121 |
| 4121 | Neuville-en-Condroz | Neupré | 01/01/1900 | 31/12/9999 | 62121 |
| 4122 | Plainevaux | Neupré | 01/01/1900 | 31/12/9999 | 62121 |
| 4130 | Esneux | Esneux | 01/01/1900 | 31/12/9999 | 62032 |
| 4130 | Tilff | Esneux | 01/01/1900 | 31/12/9999 | 62032 |
| 4140 | Dolembreux | Sprimont | 01/01/1900 | 31/12/9999 | 62100 |
| 4140 | Gomzé-Andoumont | Sprimont | 01/01/1900 | 31/12/9999 | 62100 |
| 4140 | Rouvreux | Sprimont | 01/01/1900 | 31/12/9999 | 62100 |
| 4140 | Sprimont | Sprimont | 01/01/1900 | 31/12/9999 | 62100 |
| 4141 | Louveigné | Sprimont | 01/01/1900 | 31/12/9999 | 62100 |
| 4160 | Anthisnes | Anthisnes | 01/01/1900 | 31/12/9999 | 61079 |
| 4161 | Villers-aux-Tours | Anthisnes | 01/01/1900 | 31/12/9999 | 61079 |
| 4162 | Hody | Anthisnes | 01/01/1900 | 31/12/9999 | 61079 |
| 4163 | Tavier | Anthisnes | 01/01/1900 | 31/12/9999 | 61079 |
| 4170 | Comblain-au-Pont | Comblain-au-Pont | 01/01/1900 | 31/12/9999 | 62026 |
| 4171 | Pulseur | Comblain-au-Pont | 01/01/1900 | 31/12/9999 | 62026 |
| 4180 | Comblain-Fairon | Hamoir | 01/01/1900 | 31/12/9999 | 61024 |
| 4180 | Comblain-la-Tour | Hamoir | 01/01/1900 | 31/12/9999 | 61024 |
| 4180 | Hamoir | Hamoir | 01/01/1900 | 31/12/9999 | 61024 |
| 4181 | Filot | Hamoir | 01/01/1900 | 31/12/9999 | 61024 |
| 4190 | Ferrières | Ferrières | 01/01/1900 | 31/12/9999 | 61019 |
| 4190 | My | Ferrières | 01/01/1900 | 31/12/9999 | 61019 |
| 4190 | Vieuxville | Ferrières | 01/01/1900 | 31/12/9999 | 61019 |
| 4190 | Werbomont | Ferrières | 01/01/1900 | 31/12/9999 | 61019 |
| 4190 | Xhoris | Ferrières | 01/01/1900 | 31/12/9999 | 61019 |
| 4210 | Burdinne | Burdinne | 01/01/1900 | 31/12/9999 | 61010 |
| 4210 | Hannêche | Burdinne | 01/01/1900 | 31/12/9999 | 61010 |
| 4210 | Lamontzée | Burdinne | 01/01/1900 | 31/12/9999 | 61010 |
| 4210 | Marneffe | Burdinne | 01/01/1900 | 31/12/9999 | 61010 |

| Code Postal | Commune | Commune principale | Date de début de validité | Date de fin de validité | Code INS |
|-------------|---------------------|--------------------|---------------------------|-------------------------|----------|
| 4210 | Oteppe | Burdinne | 01/01/1900 | 31/12/9999 | 61010 |
| 4217 | Héron | Héron | 01/01/1900 | 31/12/9999 | 61028 |
| 4217 | Lavoir | Héron | 01/01/1900 | 31/12/9999 | 61028 |
| 4217 | Waret-l'Evêque | Héron | 01/01/1900 | 31/12/9999 | 61028 |
| 4218 | Couthuin | Héron | 01/01/1900 | 31/12/9999 | 61028 |
| 4219 | Acosse | Wasseiges | 01/01/1900 | 31/12/9999 | 64075 |
| 4219 | Ambresin | Wasseiges | 01/01/1900 | 31/12/9999 | 64075 |
| 4219 | Meeffe | Wasseiges | 01/01/1900 | 31/12/9999 | 64075 |
| 4219 | Wasseiges | Wasseiges | 01/01/1900 | 31/12/9999 | 64075 |
| 4250 | Boëlhe | Geer | 01/01/1900 | 31/12/9999 | 64029 |
| 4250 | Geer | Geer | 01/01/1900 | 31/12/9999 | 64029 |
| 4250 | Hollogne-sur-Geer | Geer | 01/01/1900 | 31/12/9999 | 64029 |
| 4250 | Lens-Saint-Servais | Geer | 01/01/1900 | 31/12/9999 | 64029 |
| 4252 | Omal | Geer | 01/01/1900 | 31/12/9999 | 64029 |
| 4253 | Darion | Geer | 01/01/1900 | 31/12/9999 | 64029 |
| 4254 | Ligney | Geer | 01/01/1900 | 31/12/9999 | 64029 |
| 4257 | Berloz | Berloz | 01/01/1900 | 31/12/9999 | 64008 |
| 4257 | Corswarem | Berloz | 01/01/1900 | 31/12/9999 | 64008 |
| 4257 | Rosoux-Crenwick | Berloz | 01/01/1900 | 31/12/9999 | 64008 |
| 4260 | Avennes | Braives | 01/01/1900 | 31/12/9999 | 64015 |
| 4260 | Braives | Braives | 01/01/1900 | 31/12/9999 | 64015 |
| 4260 | Ciplet | Braives | 01/01/1900 | 31/12/9999 | 64015 |
| 4260 | Fallais | Braives | 01/01/1900 | 31/12/9999 | 64015 |
| 4260 | Fumal | Braives | 01/01/1900 | 31/12/9999 | 64015 |
| 4260 | Ville-en-Hesbaye | Braives | 01/01/1900 | 31/12/9999 | 64015 |
| 4261 | Latinne | Braives | 01/01/1900 | 31/12/9999 | 64015 |
| 4263 | Tourinne (Lg.) | Braives | 01/01/1900 | 31/12/9999 | 64015 |
| 4280 | Abolens | Hannut | 01/01/1900 | 31/12/9999 | 64034 |
| 4280 | Avernas-le-Bauduin | Hannut | 01/01/1900 | 31/12/9999 | 64034 |
| 4280 | Avin | Hannut | 01/01/1900 | 31/12/9999 | 64034 |
| 4280 | Bertrée | Hannut | 01/01/1900 | 31/12/9999 | 64034 |
| 4280 | Blehen | Hannut | 01/01/1900 | 31/12/9999 | 64034 |
| 4280 | Cras-Avernas | Hannut | 01/01/1900 | 31/12/9999 | 64034 |
| 4280 | Crehen | Hannut | 01/01/1900 | 31/12/9999 | 64034 |
| 4280 | Grand-Hallet | Hannut | 01/01/1900 | 31/12/9999 | 64034 |
| 4280 | Hannut | Hannut | 01/01/1900 | 31/12/9999 | 64034 |
| 4280 | Lens-Saint-Remy | Hannut | 01/01/1900 | 31/12/9999 | 64034 |
| 4280 | Merdorp | Hannut | 01/01/1900 | 31/12/9999 | 64034 |
| 4280 | Moxhe | Hannut | 01/01/1900 | 31/12/9999 | 64034 |
| 4280 | Petit-Hallet | Hannut | 01/01/1900 | 31/12/9999 | 64034 |
| 4280 | Poucet | Hannut | 01/01/1900 | 31/12/9999 | 64034 |
| 4280 | Thisnes | Hannut | 01/01/1900 | 31/12/9999 | 64034 |
| 4280 | Trognée | Hannut | 01/01/1900 | 31/12/9999 | 64034 |
| 4280 | Villers-le-Peuplier | Hannut | 01/01/1900 | 31/12/9999 | 64034 |
| 4280 | Wansin | Hannut | 01/01/1900 | 31/12/9999 | 64034 |
| 4287 | Lincet | Lincet | 01/01/1900 | 31/12/9999 | 64047 |
| 4287 | Pellaines | Lincet | 01/01/1900 | 31/12/9999 | 64047 |
| 4287 | Racour | Lincet | 01/01/1900 | 31/12/9999 | 64047 |
| 4300 | Bettincourt | Waremmes | 01/01/1900 | 31/12/9999 | 64074 |
| 4300 | Bleret | Waremmes | 01/01/1900 | 31/12/9999 | 64074 |
| 4300 | Bovenistier | Waremmes | 01/01/1900 | 31/12/9999 | 64074 |
| 4300 | Grand-Axhe | Waremmes | 01/01/1900 | 31/12/9999 | 64074 |
| 4300 | Lantremange | Waremmes | 01/01/1900 | 31/12/9999 | 64074 |
| 4300 | Oleye | Waremmes | 01/01/1900 | 31/12/9999 | 64074 |
| 4300 | Waremmes | Waremmes | 01/01/1900 | 31/12/9999 | 64074 |
| 4317 | Aineffe | Faimes | 01/01/1900 | 31/12/9999 | 64076 |

| Code Postal | Commune | Commune principale | Date de début de validité | Date de fin de validité | Code INS |
|-------------|-----------------------|-----------------------|---------------------------|-------------------------|----------|
| 4317 | Borlez | Faimes | 01/01/1900 | 31/12/9999 | 64076 |
| 4317 | Celles (Lg.) | Faimes | 01/01/1900 | 31/12/9999 | 64076 |
| 4317 | Faimes | Faimes | 01/01/1900 | 31/12/9999 | 64076 |
| 4317 | Les Waleffes | Faimes | 01/01/1900 | 31/12/9999 | 64076 |
| 4317 | Viemme | Faimes | 01/01/1900 | 31/12/9999 | 64076 |
| 4340 | Awans | Awans | 01/01/1900 | 31/12/9999 | 62006 |
| 4340 | Fooz | Awans | 01/01/1900 | 31/12/9999 | 62006 |
| 4340 | Othée | Awans | 01/01/1900 | 31/12/9999 | 62006 |
| 4340 | Villers-l'Evêque | Awans | 01/01/1900 | 31/12/9999 | 62006 |
| 4342 | Hognoul | Awans | 01/01/1900 | 31/12/9999 | 62006 |
| 4347 | Fexhe-le-Haut-Clocher | Fexhe-le-Haut-Clocher | 01/01/1900 | 31/12/9999 | 64025 |
| 4347 | Freloux | Fexhe-le-Haut-Clocher | 01/01/1900 | 31/12/9999 | 64025 |
| 4347 | Noville (Lg.) | Fexhe-le-Haut-Clocher | 01/01/1900 | 31/12/9999 | 64025 |
| 4347 | Roloux | Fexhe-le-Haut-Clocher | 01/01/1900 | 31/12/9999 | 64025 |
| 4347 | Voroux-Goreux | Fexhe-le-Haut-Clocher | 01/01/1900 | 31/12/9999 | 64025 |
| 4350 | Lamine | Remicourt | 01/01/1900 | 31/12/9999 | 64063 |
| 4350 | Momalle | Remicourt | 01/01/1900 | 31/12/9999 | 64063 |
| 4350 | Pousset | Remicourt | 01/01/1900 | 31/12/9999 | 64063 |
| 4350 | Remicourt | Remicourt | 01/01/1900 | 31/12/9999 | 64063 |
| 4351 | Hodeige | Remicourt | 01/01/1900 | 31/12/9999 | 64063 |
| 4357 | Donceel | Donceel | 01/01/1900 | 31/12/9999 | 64023 |
| 4357 | Haneffe | Donceel | 01/01/1900 | 31/12/9999 | 64023 |
| 4357 | Jeneffe (Lg.) | Donceel | 01/01/1900 | 31/12/9999 | 64023 |
| 4357 | Limont | Donceel | 01/01/1900 | 31/12/9999 | 64023 |
| 4360 | Bergilers | Oreye | 01/01/1900 | 31/12/9999 | 64056 |
| 4360 | Grandville | Oreye | 01/01/1900 | 31/12/9999 | 64056 |
| 4360 | Lens-sur-Geer | Oreye | 01/01/1900 | 31/12/9999 | 64056 |
| 4360 | Oreye | Oreye | 01/01/1900 | 31/12/9999 | 64056 |
| 4360 | Otrange | Oreye | 01/01/1900 | 31/12/9999 | 64056 |
| 4367 | Crisnée | Crisnée | 01/01/1900 | 31/12/9999 | 64021 |
| 4367 | Fize-le-Marsal | Crisnée | 01/01/1900 | 31/12/9999 | 64021 |
| 4367 | Kemexhe | Crisnée | 01/01/1900 | 31/12/9999 | 64021 |
| 4367 | Odeur | Crisnée | 01/01/1900 | 31/12/9999 | 64021 |
| 4367 | Thys | Crisnée | 01/01/1900 | 31/12/9999 | 64021 |
| 4400 | Awirs | Flémalle | 01/01/1900 | 31/12/9999 | 62120 |
| 4400 | Chokier | Flémalle | 01/01/1900 | 31/12/9999 | 62120 |
| 4400 | Flémalle | Flémalle | 01/01/1900 | 31/12/9999 | 62120 |
| 4400 | Flémalle-Grande | Flémalle | 01/01/1900 | 31/12/9999 | 62120 |
| 4400 | Flémalle-Haute | Flémalle | 01/01/1900 | 31/12/9999 | 62120 |
| 4400 | Gleixhe | Flémalle | 01/01/1900 | 31/12/9999 | 62120 |
| 4400 | Ivoz-Ramet | Flémalle | 01/01/1900 | 31/12/9999 | 62120 |
| 4400 | Mons-lez-Liège | Flémalle | 01/01/1900 | 31/12/9999 | 62120 |
| 4420 | Montegnée | Saint-Nicolas (Lg.) | 01/01/1900 | 31/12/9999 | 62093 |
| 4420 | Saint-Nicolas (Lg.) | Saint-Nicolas (Lg.) | 01/01/1900 | 31/12/9999 | 62093 |
| 4420 | Tilleur | Saint-Nicolas (Lg.) | 01/01/1900 | 31/12/9999 | 62093 |
| 4430 | Ans | Ans | 01/01/1900 | 31/12/9999 | 62003 |
| 4431 | Loncin | Ans | 01/01/1900 | 31/12/9999 | 62003 |
| 4432 | Alleur | Ans | 01/01/1900 | 31/12/9999 | 62003 |
| 4432 | Xhendremael | Ans | 01/01/1900 | 31/12/9999 | 62003 |
| 4450 | Juprelle | Juprelle | 01/01/1900 | 31/12/9999 | 62060 |
| 4450 | Lantin | Juprelle | 01/01/1900 | 31/12/9999 | 62060 |
| 4450 | Slins | Juprelle | 01/01/1900 | 31/12/9999 | 62060 |
| 4451 | Voroux-lez-Liers | Juprelle | 01/01/1900 | 31/12/9999 | 62060 |
| 4452 | Paifve | Juprelle | 01/01/1900 | 31/12/9999 | 62060 |
| 4452 | Wihogne | Juprelle | 01/01/1900 | 31/12/9999 | 62060 |
| 4453 | Villers-Saint-Siméon | Juprelle | 01/01/1900 | 31/12/9999 | 62060 |

| Code Postal | Commune | Commune principale | Date de début de validité | Date de fin de validité | Code INS |
|-------------|-------------------------|-------------------------|---------------------------|-------------------------|----------|
| 4458 | Fexhe-Slins | Juprelle | 01/01/1900 | 31/12/9999 | 62060 |
| 4460 | Bierset | Grâce-Hollogne | 01/01/1900 | 31/12/9999 | 62118 |
| 4460 | Grâce-Berleur | Grâce-Hollogne | 01/01/1900 | 31/12/9999 | 62118 |
| 4460 | Grâce-Hollogne | Grâce-Hollogne | 01/01/1900 | 31/12/9999 | 62118 |
| 4460 | Hollogne-aux-Pierres | Grâce-Hollogne | 01/01/1900 | 31/12/9999 | 62118 |
| 4460 | Horion-Hozémont | Grâce-Hollogne | 01/01/1900 | 31/12/9999 | 62118 |
| 4460 | Velroux | Grâce-Hollogne | 01/01/1900 | 31/12/9999 | 62118 |
| 4470 | Saint-Georges-sur-Meuse | Saint-Georges-sur-Meuse | 01/01/1900 | 31/12/9999 | 64065 |
| 4480 | Clermont-sous-Huy | Engis | 01/01/1900 | 31/12/9999 | 61080 |
| 4480 | Ehein | Engis | 01/01/1900 | 31/12/9999 | 61080 |
| 4480 | Engis | Engis | 01/01/1900 | 31/12/9999 | 61080 |
| 4480 | Hermalle-sous-Huy | Engis | 01/01/1900 | 31/12/9999 | 61080 |
| 4500 | Ben-Ahin | Huy | 01/01/1900 | 31/12/9999 | 61031 |
| 4500 | Huy | Huy | 01/01/1900 | 31/12/9999 | 61031 |
| 4500 | Tihange | Huy | 01/01/1900 | 31/12/9999 | 61031 |
| 4520 | Antheit | Wanze | 01/01/1900 | 31/12/9999 | 61072 |
| 4520 | Bas-Oha | Wanze | 01/01/1900 | 31/12/9999 | 61072 |
| 4520 | Huccorgne | Wanze | 01/01/1900 | 31/12/9999 | 61072 |
| 4520 | Moha | Wanze | 01/01/1900 | 31/12/9999 | 61072 |
| 4520 | Vinalmont | Wanze | 01/01/1900 | 31/12/9999 | 61072 |
| 4520 | Wanze | Wanze | 01/01/1900 | 31/12/9999 | 61072 |
| 4530 | Fize-Fontaine | Villers-le-Bouillet | 01/01/1900 | 31/12/9999 | 61068 |
| 4530 | Vaux-et-Borset | Villers-le-Bouillet | 01/01/1900 | 31/12/9999 | 61068 |
| 4530 | Vieux-Waleffe | Villers-le-Bouillet | 01/01/1900 | 31/12/9999 | 61068 |
| 4530 | Villers-le-Bouillet | Villers-le-Bouillet | 01/01/1900 | 31/12/9999 | 61068 |
| 4530 | Warnant-Dreye | Villers-le-Bouillet | 01/01/1900 | 31/12/9999 | 61068 |
| 4537 | Bodegnée | Verlaine | 01/01/1900 | 31/12/9999 | 61063 |
| 4537 | Chapon-Seraing | Verlaine | 01/01/1900 | 31/12/9999 | 61063 |
| 4537 | Seraing-le-Château | Verlaine | 01/01/1900 | 31/12/9999 | 61063 |
| 4537 | Verlaine | Verlaine | 01/01/1900 | 31/12/9999 | 61063 |
| 4540 | Amay | Amay | 01/01/1900 | 31/12/9999 | 61003 |
| 4540 | Ampsin | Amay | 01/01/1900 | 31/12/9999 | 61003 |
| 4540 | Flône | Amay | 01/01/1900 | 31/12/9999 | 61003 |
| 4540 | Jehay | Amay | 01/01/1900 | 31/12/9999 | 61003 |
| 4540 | Ombret | Amay | 01/01/1900 | 31/12/9999 | 61003 |
| 4550 | Nandrin | Nandrin | 01/01/1900 | 31/12/9999 | 61043 |
| 4550 | Saint-Séverin | Nandrin | 01/01/1900 | 31/12/9999 | 61043 |
| 4550 | Villers-le-Temple | Nandrin | 01/01/1900 | 31/12/9999 | 61043 |
| 4550 | Yernée-Fraineux | Nandrin | 01/01/1900 | 31/12/9999 | 61043 |
| 4557 | Abée | Tinlot | 01/01/1900 | 31/12/9999 | 61081 |
| 4557 | Fraiture | Tinlot | 01/01/1900 | 31/12/9999 | 61081 |
| 4557 | Ramelot | Tinlot | 01/01/1900 | 31/12/9999 | 61081 |
| 4557 | Seny | Tinlot | 01/01/1900 | 31/12/9999 | 61081 |
| 4557 | Soheit-Tinlot | Tinlot | 01/01/1900 | 31/12/9999 | 61081 |
| 4557 | Tinlot | Tinlot | 01/01/1900 | 31/12/9999 | 61081 |
| 4560 | Bois-et-Borsu | Clavier | 01/01/1900 | 31/12/9999 | 61012 |
| 4560 | Clavier | Clavier | 01/01/1900 | 31/12/9999 | 61012 |
| 4560 | Les Avins | Clavier | 01/01/1900 | 31/12/9999 | 61012 |
| 4560 | Ocquier | Clavier | 01/01/1900 | 31/12/9999 | 61012 |
| 4560 | Pailhe | Clavier | 01/01/1900 | 31/12/9999 | 61012 |
| 4560 | Terwagne | Clavier | 01/01/1900 | 31/12/9999 | 61012 |
| 4570 | Marchin | Marchin | 01/01/1900 | 31/12/9999 | 61039 |
| 4570 | Vyle-et-Tharoul | Marchin | 01/01/1900 | 31/12/9999 | 61039 |
| 4577 | Modave | Modave | 01/01/1900 | 31/12/9999 | 61041 |
| 4577 | Outrelouxhe | Modave | 01/01/1900 | 31/12/9999 | 61041 |

| Code Postal | Commune | Commune principale | Date de début de validité | Date de fin de validité | Code INS |
|-------------|-------------------------|--------------------|---------------------------|-------------------------|----------|
| 4577 | Strée-lez-Huy | Modave | 01/01/1900 | 31/12/9999 | 61041 |
| 4577 | Vierzet-Barse | Modave | 01/01/1900 | 31/12/9999 | 61041 |
| 4590 | Ellemelle | Ouffet | 01/01/1900 | 31/12/9999 | 61048 |
| 4590 | Ouffet | Ouffet | 01/01/1900 | 31/12/9999 | 61048 |
| 4590 | Warzée | Ouffet | 01/01/1900 | 31/12/9999 | 61048 |
| 4600 | Lanaye | Visé | 01/01/1900 | 31/12/9999 | 62108 |
| 4600 | Lixhe | Visé | 01/01/1900 | 31/12/9999 | 62108 |
| 4600 | Richelle | Visé | 01/01/1900 | 31/12/9999 | 62108 |
| 4600 | Visé | Visé | 01/01/1900 | 31/12/9999 | 62108 |
| 4601 | Argenteau | Visé | 01/01/1900 | 31/12/9999 | 62108 |
| 4602 | Cheratte | Visé | 01/01/1900 | 31/12/9999 | 62108 |
| 4606 | Saint-André | Dalhem | 01/01/1900 | 31/12/9999 | 62027 |
| 4607 | Berneau | Dalhem | 01/01/1900 | 31/12/9999 | 62027 |
| 4607 | Bombaye | Dalhem | 01/01/1900 | 31/12/9999 | 62027 |
| 4607 | Dalhem | Dalhem | 01/01/1900 | 31/12/9999 | 62027 |
| 4607 | Feneur | Dalhem | 01/01/1900 | 31/12/9999 | 62027 |
| 4607 | Mortroux | Dalhem | 01/01/1900 | 31/12/9999 | 62027 |
| 4608 | Neufchâteau (Lg.) | Dalhem | 01/01/1900 | 31/12/9999 | 62027 |
| 4608 | Warsage | Dalhem | 01/01/1900 | 31/12/9999 | 62027 |
| 4610 | Bellaire | Beyne-Heusay | 01/01/1900 | 31/12/9999 | 62015 |
| 4610 | Beyne-Heusay | Beyne-Heusay | 01/01/1900 | 31/12/9999 | 62015 |
| 4610 | Queue-du-Bois | Beyne-Heusay | 01/01/1900 | 31/12/9999 | 62015 |
| 4620 | Fléron | Fléron | 01/01/1900 | 31/12/9999 | 62038 |
| 4621 | Retinne | Fléron | 01/01/1900 | 31/12/9999 | 62038 |
| 4623 | Magnée | Fléron | 01/01/1900 | 31/12/9999 | 62038 |
| 4624 | Romsée | Fléron | 01/01/1900 | 31/12/9999 | 62038 |
| 4630 | Ayeneux | Soumagne | 01/01/1900 | 31/12/9999 | 62099 |
| 4630 | Micheroux | Soumagne | 01/01/1900 | 31/12/9999 | 62099 |
| 4630 | Soumagne | Soumagne | 01/01/1900 | 31/12/9999 | 62099 |
| 4630 | Tignée | Soumagne | 01/01/1900 | 31/12/9999 | 62099 |
| 4631 | Evegnée | Soumagne | 01/01/1900 | 31/12/9999 | 62099 |
| 4632 | Cérexhe-Heuseux | Soumagne | 01/01/1900 | 31/12/9999 | 62099 |
| 4633 | Melen | Soumagne | 01/01/1900 | 31/12/9999 | 62099 |
| 4650 | Chaineux | Herve | 01/01/1900 | 31/12/9999 | 63035 |
| 4650 | Grand-Rechain | Herve | 01/01/1900 | 31/12/9999 | 63035 |
| 4650 | Herve | Herve | 01/01/1900 | 31/12/9999 | 63035 |
| 4650 | Julémont | Herve | 01/01/1900 | 31/12/9999 | 63035 |
| 4651 | Battice | Herve | 01/01/1900 | 31/12/9999 | 63035 |
| 4652 | Xhendelesse | Herve | 01/01/1900 | 31/12/9999 | 63035 |
| 4653 | Bolland | Herve | 01/01/1900 | 31/12/9999 | 63035 |
| 4654 | Charneux | Herve | 01/01/1900 | 31/12/9999 | 63035 |
| 4670 | Blégny | Blégny | 01/01/1900 | 31/12/9999 | 62119 |
| 4670 | Mortier | Blégny | 01/01/1900 | 31/12/9999 | 62119 |
| 4670 | Trembleur | Blégny | 01/01/1900 | 31/12/9999 | 62119 |
| 4671 | Barchon | Blégny | 01/01/1900 | 31/12/9999 | 62119 |
| 4671 | Housse | Blégny | 01/01/1900 | 31/12/9999 | 62119 |
| 4671 | Saive | Blégny | 01/01/1900 | 31/12/9999 | 62119 |
| 4672 | Saint-Remy (Lg.) | Blégny | 01/01/1900 | 31/12/9999 | 62119 |
| 4680 | Hermée | Oupeye | 01/01/1900 | 31/12/9999 | 62079 |
| 4680 | Oupeye | Oupeye | 01/01/1900 | 31/12/9999 | 62079 |
| 4681 | Hermalle-sous-Argenteau | Oupeye | 01/01/1900 | 31/12/9999 | 62079 |
| 4682 | Heure-le-Romain | Oupeye | 01/01/1900 | 31/12/9999 | 62079 |
| 4682 | Houtain-Saint-Siméon | Oupeye | 01/01/1900 | 31/12/9999 | 62079 |
| 4683 | Vivegnis | Oupeye | 01/01/1900 | 31/12/9999 | 62079 |
| 4684 | Haccourt | Oupeye | 01/01/1900 | 31/12/9999 | 62079 |
| 4690 | Bassenge | Bassenge | 01/01/1900 | 31/12/9999 | 62011 |

| Code Postal | Commune | Commune principale | Date de début de validité | Date de fin de validité | Code INS |
|-------------|-------------------|--------------------|---------------------------|-------------------------|----------|
| 4690 | Boirs | Bassenge | 01/01/1900 | 31/12/9999 | 62011 |
| 4690 | Eben-Emael | Bassenge | 01/01/1900 | 31/12/9999 | 62011 |
| 4690 | Glons | Bassenge | 01/01/1900 | 31/12/9999 | 62011 |
| 4690 | Roclenge-sur-Geer | Bassenge | 01/01/1900 | 31/12/9999 | 62011 |
| 4690 | Wonck | Bassenge | 01/01/1900 | 31/12/9999 | 62011 |
| 4700 | Eupen | Eupen | 01/01/1900 | 31/12/9999 | 63023 |
| 4701 | Kettenis | Eupen | 01/01/1900 | 31/12/9999 | 63023 |
| 4710 | Lontzen | Lontzen | 01/01/1900 | 31/12/9999 | 63048 |
| 4711 | Walhorn | Lontzen | 01/01/1900 | 31/12/9999 | 63048 |
| 4720 | La Calamine | La Calamine | 01/01/1900 | 31/12/9999 | 63040 |
| 4721 | Neu-Moresnet | La Calamine | 01/01/1900 | 31/12/9999 | 63040 |
| 4728 | Hergenrath | La Calamine | 01/01/1900 | 31/12/9999 | 63040 |
| 4730 | Hauset | Raeren | 01/01/1900 | 31/12/9999 | 63061 |
| 4730 | Raeren | Raeren | 01/01/1900 | 31/12/9999 | 63061 |
| 4731 | Eynatten | Raeren | 01/01/1900 | 31/12/9999 | 63061 |
| 4750 | Butgenbach | Butgenbach | 01/01/1900 | 31/12/9999 | 63013 |
| 4750 | Elsenborn | Butgenbach | 01/01/1900 | 31/12/9999 | 63013 |
| 4760 | Bullange | Bullange | 01/01/1900 | 31/12/9999 | 63012 |
| 4760 | Manderfeld | Bullange | 01/01/1900 | 31/12/9999 | 63012 |
| 4761 | Rocherath | Bullange | 01/01/1900 | 31/12/9999 | 63012 |
| 4770 | Amblève | Amblève | 01/01/1900 | 31/12/9999 | 63001 |
| 4770 | Meyerode | Amblève | 01/01/1900 | 31/12/9999 | 63001 |
| 4771 | Heppenbach | Amblève | 01/01/1900 | 31/12/9999 | 63001 |
| 4780 | Recht | Saint-Vith | 01/01/1900 | 31/12/9999 | 63067 |
| 4780 | Saint-Vith | Saint-Vith | 01/01/1900 | 31/12/9999 | 63067 |
| 4782 | Schönberg | Saint-Vith | 01/01/1900 | 31/12/9999 | 63067 |
| 4783 | Lommersweiler | Saint-Vith | 01/01/1900 | 31/12/9999 | 63067 |
| 4784 | Crombach | Saint-Vith | 01/01/1900 | 31/12/9999 | 63067 |
| 4790 | Burg-Reuland | Burg-Reuland | 01/01/1900 | 31/12/9999 | 63087 |
| 4790 | Reuland | Burg-Reuland | 01/01/1900 | 31/12/9999 | 63087 |
| 4791 | Thommen | Burg-Reuland | 01/01/1900 | 31/12/9999 | 63087 |
| 4800 | Ensival | Verviers | 01/01/1900 | 31/12/9999 | 63079 |
| 4800 | Lambermont | Verviers | 01/01/1900 | 31/12/9999 | 63079 |
| 4800 | Petit-Rechain | Verviers | 01/01/1900 | 31/12/9999 | 63079 |
| 4800 | Polleur | Verviers | 01/01/1900 | 31/12/9999 | 63079 |
| 4800 | Verviers | Verviers | 01/01/1900 | 31/12/9999 | 63079 |
| 4801 | Stembert | Verviers | 01/01/1900 | 31/12/9999 | 63079 |
| 4802 | Heusy | Verviers | 01/01/1900 | 31/12/9999 | 63079 |
| 4820 | Dison | Dison | 01/01/1900 | 31/12/9999 | 63020 |
| 4821 | Andrimont | Dison | 01/01/1900 | 31/12/9999 | 63020 |
| 4830 | Limbourg | Limbourg | 01/01/1900 | 31/12/9999 | 63046 |
| 4831 | Bilstain | Limbourg | 01/01/1900 | 31/12/9999 | 63046 |
| 4834 | Goé | Limbourg | 01/01/1900 | 31/12/9999 | 63046 |
| 4837 | Baelen (Lg.) | Baelen (Lg.) | 01/01/1900 | 31/12/9999 | 63004 |
| 4837 | Membach | Baelen (Lg.) | 01/01/1900 | 31/12/9999 | 63004 |
| 4840 | Welkenraedt | Welkenraedt | 01/01/1900 | 31/12/9999 | 63084 |
| 4841 | Henri-Chapelle | Welkenraedt | 01/01/1900 | 31/12/9999 | 63084 |
| 4845 | Jalhay | Jalhay | 01/01/1900 | 31/12/9999 | 63038 |
| 4845 | Sart-lez-Spa | Jalhay | 01/01/1900 | 31/12/9999 | 63038 |
| 4850 | Montzen | Plombières | 01/01/1900 | 31/12/9999 | 63088 |
| 4850 | Moresnet | Plombières | 01/01/1900 | 31/12/9999 | 63088 |
| 4850 | Plombières | Plombières | 01/01/1900 | 31/12/9999 | 63088 |
| 4851 | Gemmenich | Plombières | 01/01/1900 | 31/12/9999 | 63088 |
| 4851 | Sippenaeken | Plombières | 01/01/1900 | 31/12/9999 | 63088 |
| 4852 | Hombourg | Plombières | 01/01/1900 | 31/12/9999 | 63088 |
| 4860 | Cornesse | Pepinster | 01/01/1900 | 31/12/9999 | 63058 |

| Code Postal | Commune | Commune principale | Date de début de validité | Date de fin de validité | Code INS |
|-------------|-----------------------|--------------------|---------------------------|-------------------------|----------|
| 4860 | Pepinster | Pepinster | 01/01/1900 | 31/12/9999 | 63058 |
| 4860 | Wegnez | Pepinster | 01/01/1900 | 31/12/9999 | 63058 |
| 4861 | Soiron | Pepinster | 01/01/1900 | 31/12/9999 | 63058 |
| 4870 | Forêt | Trooz | 01/01/1900 | 31/12/9999 | 62122 |
| 4870 | Fraipont | Trooz | 01/01/1900 | 31/12/9999 | 62122 |
| 4870 | Nessonvaux | Trooz | 01/01/1900 | 31/12/9999 | 62122 |
| 4870 | Trooz | Trooz | 01/01/1900 | 31/12/9999 | 62122 |
| 4877 | Olne | Olne | 01/01/1900 | 31/12/9999 | 63057 |
| 4880 | Aubel | Aubel | 01/01/1900 | 31/12/9999 | 63003 |
| 4890 | Clermont (Lg.) | Thimister-Clermont | 01/01/1900 | 31/12/9999 | 63089 |
| 4890 | Thimister | Thimister-Clermont | 01/01/1900 | 31/12/9999 | 63089 |
| 4890 | Thimister-Clermont | Thimister-Clermont | 01/01/1900 | 31/12/9999 | 63089 |
| 4900 | Spa | Spa | 01/01/1900 | 31/12/9999 | 63072 |
| 4910 | La Reid | Theux | 01/01/1900 | 31/12/9999 | 63076 |
| 4910 | Polleur | Theux | 01/01/1900 | 31/12/9999 | 63076 |
| 4910 | Theux | Theux | 01/01/1900 | 31/12/9999 | 63076 |
| 4920 | Aywaille | Aywaille | 01/01/1900 | 31/12/9999 | 62009 |
| 4920 | Ernonheid | Aywaille | 01/01/1900 | 31/12/9999 | 62009 |
| 4920 | Harzé | Aywaille | 01/01/1900 | 31/12/9999 | 62009 |
| 4920 | Louveigné | Aywaille | 01/01/1900 | 31/12/9999 | 62009 |
| 4920 | Sougné-Remouchamps | Aywaille | 01/01/1900 | 31/12/9999 | 62009 |
| 4950 | Faymonville | Waimès | 01/01/1900 | 31/12/9999 | 63080 |
| 4950 | Robertville | Waimès | 01/01/1900 | 31/12/9999 | 63080 |
| 4950 | Sourbrodt | Waimès | 01/01/1900 | 31/12/9999 | 63080 |
| 4950 | Waimès | Waimès | 01/01/1900 | 31/12/9999 | 63080 |
| 4960 | Bellevaux-Ligneuville | Malmedy | 01/01/1900 | 31/12/9999 | 63049 |
| 4960 | Bevercé | Malmedy | 01/01/1900 | 31/12/9999 | 63049 |
| 4960 | Malmedy | Malmedy | 01/01/1900 | 31/12/9999 | 63049 |
| 4970 | Francorchamps | Stavelot | 01/01/1900 | 31/12/9999 | 63073 |
| 4970 | Stavelot | Stavelot | 01/01/1900 | 31/12/9999 | 63073 |
| 4980 | Fosse (Lg.) | Trois-Ponts | 01/01/1900 | 31/12/9999 | 63086 |
| 4980 | Trois-Ponts | Trois-Ponts | 01/01/1900 | 31/12/9999 | 63086 |
| 4980 | Wanne | Trois-Ponts | 01/01/1900 | 31/12/9999 | 63086 |
| 4983 | Basse-Bodeux | Trois-Ponts | 01/01/1900 | 31/12/9999 | 63086 |
| 4987 | Chevron | Stoumont | 01/01/1900 | 31/12/9999 | 63075 |
| 4987 | La Gleize | Stoumont | 01/01/1900 | 31/12/9999 | 63075 |
| 4987 | Lorcé | Stoumont | 01/01/1900 | 31/12/9999 | 63075 |
| 4987 | Rahier | Stoumont | 01/01/1900 | 31/12/9999 | 63075 |
| 4987 | Stoumont | Stoumont | 01/01/1900 | 31/12/9999 | 63075 |
| 4990 | Arbrefontaine | Lierneux | 01/01/1900 | 31/12/9999 | 63045 |
| 4990 | Bra | Lierneux | 01/01/1900 | 31/12/9999 | 63045 |
| 4990 | Lierneux | Lierneux | 01/01/1900 | 31/12/9999 | 63045 |
| 5000 | Beez | Namur | 01/01/1900 | 31/12/9999 | 92094 |
| 5000 | Namur | Namur | 01/01/1900 | 31/12/9999 | 92094 |
| 5001 | Belgrade | Namur | 01/01/1900 | 31/12/9999 | 92094 |
| 5002 | Saint-Servais | Namur | 01/01/1900 | 31/12/9999 | 92094 |
| 5003 | Saint-Marc | Namur | 01/01/1900 | 31/12/9999 | 92094 |
| 5004 | Bouge | Namur | 01/01/1900 | 31/12/9999 | 92094 |
| 5010 | SA SudPresse | | 01/01/1900 | 31/12/9999 | |
| 5012 | Parlement Wallon | | 01/01/1900 | 31/12/9999 | |
| 5020 | Champion | Namur | 01/01/1900 | 31/12/9999 | 92094 |
| 5020 | Daussoulx | Namur | 01/01/1900 | 31/12/9999 | 92094 |
| 5020 | Flawinne | Namur | 01/01/1900 | 31/12/9999 | 92094 |
| 5020 | Malonne | Namur | 01/01/1900 | 31/12/9999 | 92094 |
| 5020 | Suarlée | Namur | 01/01/1900 | 31/12/9999 | 92094 |
| 5020 | Temploux | Namur | 01/01/1900 | 31/12/9999 | 92094 |

| Code Postal | Commune | Commune principale | Date de début de validité | Date de fin de validité | Code INS |
|-------------|---------------------|--------------------|---------------------------|-------------------------|----------|
| 5020 | Vedrin | Namur | 01/01/1900 | 31/12/9999 | 92094 |
| 5021 | Boninne | Namur | 01/01/1900 | 31/12/9999 | 92094 |
| 5022 | Cognelée | Namur | 01/01/1900 | 31/12/9999 | 92094 |
| 5024 | Gelbressée | Namur | 01/01/1900 | 31/12/9999 | 92094 |
| 5024 | Marche-les-Dames | Namur | 01/01/1900 | 31/12/9999 | 92094 |
| 5030 | Beuzet | Gembloux | 01/01/1900 | 31/12/9999 | 92142 |
| 5030 | Ernage | Gembloux | 01/01/1900 | 31/12/9999 | 92142 |
| 5030 | Gembloux | Gembloux | 01/01/1900 | 31/12/9999 | 92142 |
| 5030 | Grand-Manil | Gembloux | 01/01/1900 | 31/12/9999 | 92142 |
| 5030 | Lonzée | Gembloux | 01/01/1900 | 31/12/9999 | 92142 |
| 5030 | Sauvenière | Gembloux | 01/01/1900 | 31/12/9999 | 92142 |
| 5031 | Grand-Leez | Gembloux | 01/01/1900 | 31/12/9999 | 92142 |
| 5032 | Bossière | Gembloux | 01/01/1900 | 31/12/9999 | 92142 |
| 5032 | Bothey | Gembloux | 01/01/1900 | 31/12/9999 | 92142 |
| 5032 | Corroy-le-Château | Gembloux | 01/01/1900 | 31/12/9999 | 92142 |
| 5032 | Isnes | Gembloux | 01/01/1900 | 31/12/9999 | 92142 |
| 5032 | Mazy | Gembloux | 01/01/1900 | 31/12/9999 | 92142 |
| 5060 | Arsimont | Sambreville | 01/01/1900 | 31/12/9999 | 92137 |
| 5060 | Auvelais | Sambreville | 01/01/1900 | 31/12/9999 | 92137 |
| 5060 | Falisolle | Sambreville | 01/01/1900 | 31/12/9999 | 92137 |
| 5060 | Keumiée | Sambreville | 01/01/1900 | 31/12/9999 | 92137 |
| 5060 | Moignelée | Sambreville | 01/01/1900 | 31/12/9999 | 92137 |
| 5060 | Sambreville | Sambreville | 01/01/1900 | 31/12/9999 | 92137 |
| 5060 | Tamines | Sambreville | 01/01/1900 | 31/12/9999 | 92137 |
| 5060 | Velaine-sur-Sambre | Sambreville | 01/01/1900 | 31/12/9999 | 92137 |
| 5070 | Aisemont | Fosses-la-Ville | 01/01/1900 | 31/12/9999 | 92048 |
| 5070 | Fosses-la-Ville | Fosses-la-Ville | 01/01/1900 | 31/12/9999 | 92048 |
| 5070 | Le Roux | Fosses-la-Ville | 01/01/1900 | 31/12/9999 | 92048 |
| 5070 | Sart-Eustache | Fosses-la-Ville | 01/01/1900 | 31/12/9999 | 92048 |
| 5070 | Sart-Saint-Laurent | Fosses-la-Ville | 01/01/1900 | 31/12/9999 | 92048 |
| 5070 | Vitival | Fosses-la-Ville | 01/01/1900 | 31/12/9999 | 92048 |
| 5080 | Emines | La Bruyère | 01/01/1900 | 31/12/9999 | 92141 |
| 5080 | La Bruyère | La Bruyère | 01/01/1900 | 31/12/9999 | 92141 |
| 5080 | Rhisnes | La Bruyère | 01/01/1900 | 31/12/9999 | 92141 |
| 5080 | Villers-lez-Heest | La Bruyère | 01/01/1900 | 31/12/9999 | 92141 |
| 5080 | Warisoulx | La Bruyère | 01/01/1900 | 31/12/9999 | 92141 |
| 5081 | Bovesse | La Bruyère | 01/01/1900 | 31/12/9999 | 92141 |
| 5081 | Meux | La Bruyère | 01/01/1900 | 31/12/9999 | 92141 |
| 5081 | Saint-Denis-Bovesse | La Bruyère | 01/01/1900 | 31/12/9999 | 92141 |
| 5100 | Dave | Namur | 01/01/1900 | 31/12/9999 | 92094 |
| 5100 | Jambes (Namur) | Namur | 01/01/1900 | 31/12/9999 | 92094 |
| 5100 | Naninne | Namur | 01/01/1900 | 31/12/9999 | 92094 |
| 5100 | Wépion | Namur | 01/01/1900 | 31/12/9999 | 92094 |
| 5100 | Wierde | Namur | 01/01/1900 | 31/12/9999 | 92094 |
| 5101 | Erpent | Namur | 01/01/1900 | 31/12/9999 | 92094 |
| 5101 | Lives-sur-Meuse | Namur | 01/01/1900 | 31/12/9999 | 92094 |
| 5101 | Loyers | Namur | 01/01/1900 | 31/12/9999 | 92094 |
| 5140 | Boignée | Sombreffe | 01/01/1900 | 31/12/9999 | 92114 |
| 5140 | Ligny | Sombreffe | 01/01/1900 | 31/12/9999 | 92114 |
| 5140 | Sombreffe | Sombreffe | 01/01/1900 | 31/12/9999 | 92114 |
| 5140 | Tongrinne | Sombreffe | 01/01/1900 | 31/12/9999 | 92114 |
| 5150 | Floreffe | Floreffe | 01/01/1900 | 31/12/9999 | 92045 |
| 5150 | Floriffoux | Floreffe | 01/01/1900 | 31/12/9999 | 92045 |
| 5150 | Franière | Floreffe | 01/01/1900 | 31/12/9999 | 92045 |
| 5150 | Soye (Nam.) | Floreffe | 01/01/1900 | 31/12/9999 | 92045 |
| 5170 | Arbre (Nam.) | Profondeville | 01/01/1900 | 31/12/9999 | 92101 |

| Code Postal | Commune | Commune principale | Date de début de validité | Date de fin de validité | Code INS |
|-------------|----------------------|--------------------|---------------------------|-------------------------|----------|
| 5170 | Bois-de-Villers | Profondeville | 01/01/1900 | 31/12/9999 | 92101 |
| 5170 | Lesve | Profondeville | 01/01/1900 | 31/12/9999 | 92101 |
| 5170 | Lustin | Profondeville | 01/01/1900 | 31/12/9999 | 92101 |
| 5170 | Profondeville | Profondeville | 01/01/1900 | 31/12/9999 | 92101 |
| 5170 | Rivière | Profondeville | 01/01/1900 | 31/12/9999 | 92101 |
| 5190 | Balâtre | Jemeppe-sur-Sambre | 01/01/1900 | 31/12/9999 | 92140 |
| 5190 | Ham-sur-Sambre | Jemeppe-sur-Sambre | 01/01/1900 | 31/12/9999 | 92140 |
| 5190 | Jemeppe-sur-Sambre | Jemeppe-sur-Sambre | 01/01/1900 | 31/12/9999 | 92140 |
| 5190 | Mornimont | Jemeppe-sur-Sambre | 01/01/1900 | 31/12/9999 | 92140 |
| 5190 | Moustier-sur-Sambre | Jemeppe-sur-Sambre | 01/01/1900 | 31/12/9999 | 92140 |
| 5190 | Onoz | Jemeppe-sur-Sambre | 01/01/1900 | 31/12/9999 | 92140 |
| 5190 | Saint-Martin | Jemeppe-sur-Sambre | 01/01/1900 | 31/12/9999 | 92140 |
| 5190 | Spy | Jemeppe-sur-Sambre | 01/01/1900 | 31/12/9999 | 92140 |
| 5300 | Andenne | Andenne | 01/01/1900 | 31/12/9999 | 92003 |
| 5300 | Bonneville | Andenne | 01/01/1900 | 31/12/9999 | 92003 |
| 5300 | Coutisse | Andenne | 01/01/1900 | 31/12/9999 | 92003 |
| 5300 | Landenne | Andenne | 01/01/1900 | 31/12/9999 | 92003 |
| 5300 | Maizeret | Andenne | 01/01/1900 | 31/12/9999 | 92003 |
| 5300 | Namêche | Andenne | 01/01/1900 | 31/12/9999 | 92003 |
| 5300 | Sclayn | Andenne | 01/01/1900 | 31/12/9999 | 92003 |
| 5300 | Seilles | Andenne | 01/01/1900 | 31/12/9999 | 92003 |
| 5300 | Thon | Andenne | 01/01/1900 | 31/12/9999 | 92003 |
| 5300 | Vezein | Andenne | 01/01/1900 | 31/12/9999 | 92003 |
| 5310 | Aische-en-Refail | Eghezée | 01/01/1900 | 31/12/9999 | 92035 |
| 5310 | Bolinne | Eghezée | 01/01/1900 | 31/12/9999 | 92035 |
| 5310 | Boneffe | Eghezée | 01/01/1900 | 31/12/9999 | 92035 |
| 5310 | Branchon | Eghezée | 01/01/1900 | 31/12/9999 | 92035 |
| 5310 | Dhuy | Eghezée | 01/01/1900 | 31/12/9999 | 92035 |
| 5310 | Eghezée | Eghezée | 01/01/1900 | 31/12/9999 | 92035 |
| 5310 | Hanret | Eghezée | 01/01/1900 | 31/12/9999 | 92035 |
| 5310 | Leuze (Nam.) | Eghezée | 01/01/1900 | 31/12/9999 | 92035 |
| 5310 | Liernu | Eghezée | 01/01/1900 | 31/12/9999 | 92035 |
| 5310 | Longchamps (Nam.) | Eghezée | 01/01/1900 | 31/12/9999 | 92035 |
| 5310 | Mehaigne | Eghezée | 01/01/1900 | 31/12/9999 | 92035 |
| 5310 | Noville-sur-Méhaigne | Eghezée | 01/01/1900 | 31/12/9999 | 92035 |
| 5310 | Saint-Germain | Eghezée | 01/01/1900 | 31/12/9999 | 92035 |
| 5310 | Taviers (Nam.) | Eghezée | 01/01/1900 | 31/12/9999 | 92035 |
| 5310 | Upigny | Eghezée | 01/01/1900 | 31/12/9999 | 92035 |
| 5310 | Waret-la-Chaussée | Eghezée | 01/01/1900 | 31/12/9999 | 92035 |
| 5330 | Assesse | Assesse | 01/01/1900 | 31/12/9999 | 92006 |
| 5330 | Mailen | Assesse | 01/01/1900 | 31/12/9999 | 92006 |
| 5330 | Sart-Bernard | Assesse | 01/01/1900 | 31/12/9999 | 92006 |
| 5332 | Crupet | Assesse | 01/01/1900 | 31/12/9999 | 92006 |
| 5333 | Sorinne-la-Longue | Assesse | 01/01/1900 | 31/12/9999 | 92006 |
| 5334 | Florée | Assesse | 01/01/1900 | 31/12/9999 | 92006 |
| 5336 | Courrière | Assesse | 01/01/1900 | 31/12/9999 | 92006 |
| 5340 | Faulx-les-Tombes | Gesves | 01/01/1900 | 31/12/9999 | 92054 |
| 5340 | Gesves | Gesves | 01/01/1900 | 31/12/9999 | 92054 |
| 5340 | Haltinne | Gesves | 01/01/1900 | 31/12/9999 | 92054 |
| 5340 | Mozet | Gesves | 01/01/1900 | 31/12/9999 | 92054 |
| 5340 | Sorée | Gesves | 01/01/1900 | 31/12/9999 | 92054 |
| 5350 | Evelette | Ohey | 01/01/1900 | 31/12/9999 | 92097 |
| 5350 | Ohey | Ohey | 01/01/1900 | 31/12/9999 | 92097 |
| 5351 | Haillot | Ohey | 01/01/1900 | 31/12/9999 | 92097 |
| 5352 | Perwez-Haillot | Ohey | 01/01/1900 | 31/12/9999 | 92097 |
| 5353 | Goesnes | Ohey | 01/01/1900 | 31/12/9999 | 92097 |

| Code Postal | Commune | Commune principale | Date de début de validité | Date de fin de validité | Code INS |
|-------------|------------------------|--------------------|---------------------------|-------------------------|----------|
| 5354 | Jallet | Ohey | 01/01/1900 | 31/12/9999 | 92097 |
| 5360 | Hamois | Hamois | 01/01/1900 | 31/12/9999 | 91059 |
| 5360 | Natoye | Hamois | 01/01/1900 | 31/12/9999 | 91059 |
| 5361 | Mohiville | Hamois | 01/01/1900 | 31/12/9999 | 91059 |
| 5361 | Scy | Hamois | 01/01/1900 | 31/12/9999 | 91059 |
| 5362 | Achet | Hamois | 01/01/1900 | 31/12/9999 | 91059 |
| 5363 | Emptinne | Hamois | 01/01/1900 | 31/12/9999 | 91059 |
| 5364 | Schaltin | Hamois | 01/01/1900 | 31/12/9999 | 91059 |
| 5370 | Barvaux-Condroz | Havelange | 01/01/1900 | 31/12/9999 | 91064 |
| 5370 | Flostoy | Havelange | 01/01/1900 | 31/12/9999 | 91064 |
| 5370 | Havelange | Havelange | 01/01/1900 | 31/12/9999 | 91064 |
| 5370 | Jeneffe (Nam.) | Havelange | 01/01/1900 | 31/12/9999 | 91064 |
| 5370 | Porcheresse (Nam.) | Havelange | 01/01/1900 | 31/12/9999 | 91064 |
| 5370 | Verlée | Havelange | 01/01/1900 | 31/12/9999 | 91064 |
| 5372 | Méan | Havelange | 01/01/1900 | 31/12/9999 | 91064 |
| 5374 | Maffe | Havelange | 01/01/1900 | 31/12/9999 | 91064 |
| 5376 | Miécret | Havelange | 01/01/1900 | 31/12/9999 | 91064 |
| 5377 | Baillonville | Somme-Leuze | 01/01/1900 | 31/12/9999 | 91120 |
| 5377 | Bonsin | Somme-Leuze | 01/01/1900 | 31/12/9999 | 91120 |
| 5377 | Heure (Nam.) | Somme-Leuze | 01/01/1900 | 31/12/9999 | 91120 |
| 5377 | Hogne | Somme-Leuze | 01/01/1900 | 31/12/9999 | 91120 |
| 5377 | Nettinne | Somme-Leuze | 01/01/1900 | 31/12/9999 | 91120 |
| 5377 | Noiseux | Somme-Leuze | 01/01/1900 | 31/12/9999 | 91120 |
| 5377 | Sinsin | Somme-Leuze | 01/01/1900 | 31/12/9999 | 91120 |
| 5377 | Somme-Leuze | Somme-Leuze | 01/01/1900 | 31/12/9999 | 91120 |
| 5377 | Waillet | Somme-Leuze | 01/01/1900 | 31/12/9999 | 91120 |
| 5380 | Bierwart | Fernelmont | 01/01/1900 | 31/12/9999 | 92138 |
| 5380 | Cortil-Wodon | Fernelmont | 01/01/1900 | 31/12/9999 | 92138 |
| 5380 | Fernelmont | Fernelmont | 01/01/1900 | 31/12/9999 | 92138 |
| 5380 | Forville | Fernelmont | 01/01/1900 | 31/12/9999 | 92138 |
| 5380 | Franc-Waret | Fernelmont | 01/01/1900 | 31/12/9999 | 92138 |
| 5380 | Hemptinne (Fernelmont) | Fernelmont | 01/01/1900 | 31/12/9999 | 92138 |
| 5380 | Hingeon | Fernelmont | 01/01/1900 | 31/12/9999 | 92138 |
| 5380 | Marcholette | Fernelmont | 01/01/1900 | 31/12/9999 | 92138 |
| 5380 | Noville-les-Bois | Fernelmont | 01/01/1900 | 31/12/9999 | 92138 |
| 5380 | Pontillas | Fernelmont | 01/01/1900 | 31/12/9999 | 92138 |
| 5380 | Tillier | Fernelmont | 01/01/1900 | 31/12/9999 | 92138 |
| 5500 | Anseremme | Dinant | 01/01/1900 | 31/12/9999 | 91034 |
| 5500 | Bouvignes-sur-Meuse | Dinant | 01/01/1900 | 31/12/9999 | 91034 |
| 5500 | Dinant | Dinant | 01/01/1900 | 31/12/9999 | 91034 |
| 5500 | Dréhance | Dinant | 01/01/1900 | 31/12/9999 | 91034 |
| 5500 | Falmagne | Dinant | 01/01/1900 | 31/12/9999 | 91034 |
| 5500 | Falmignoul | Dinant | 01/01/1900 | 31/12/9999 | 91034 |
| 5500 | Furfooz | Dinant | 01/01/1900 | 31/12/9999 | 91034 |
| 5501 | Lisogne | Dinant | 01/01/1900 | 31/12/9999 | 91034 |
| 5502 | Thynes | Dinant | 01/01/1900 | 31/12/9999 | 91034 |
| 5503 | Sorinnes | Dinant | 01/01/1900 | 31/12/9999 | 91034 |
| 5504 | Foy-Notre-Dame | Dinant | 01/01/1900 | 31/12/9999 | 91034 |
| 5520 | Anthée | Onhaye | 01/01/1900 | 31/12/9999 | 91103 |
| 5520 | Onhaye | Onhaye | 01/01/1900 | 31/12/9999 | 91103 |
| 5521 | Serville | Onhaye | 01/01/1900 | 31/12/9999 | 91103 |
| 5522 | Falaën | Onhaye | 01/01/1900 | 31/12/9999 | 91103 |
| 5523 | Sommière | Onhaye | 01/01/1900 | 31/12/9999 | 91103 |
| 5523 | Weillen | Onhaye | 01/01/1900 | 31/12/9999 | 91103 |
| 5524 | Gerin | Onhaye | 01/01/1900 | 31/12/9999 | 91103 |
| 5530 | Dorinne | Yvoir | 01/01/1900 | 31/12/9999 | 91141 |

| Code Postal | Commune | Commune principale | Date de début de validité | Date de fin de validité | Code INS |
|-------------|----------------------|--------------------|---------------------------|-------------------------|----------|
| 5530 | Durnal | Yvoir | 01/01/1900 | 31/12/9999 | 91141 |
| 5530 | Evrehailles | Yvoir | 01/01/1900 | 31/12/9999 | 91141 |
| 5530 | Godinne | Yvoir | 01/01/1900 | 31/12/9999 | 91141 |
| 5530 | Houx | Yvoir | 01/01/1900 | 31/12/9999 | 91141 |
| 5530 | Mont (Nam.) | Yvoir | 01/01/1900 | 31/12/9999 | 91141 |
| 5530 | Purnode | Yvoir | 01/01/1900 | 31/12/9999 | 91141 |
| 5530 | Spontin | Yvoir | 01/01/1900 | 31/12/9999 | 91141 |
| 5530 | Yvoir | Yvoir | 01/01/1900 | 31/12/9999 | 91141 |
| 5537 | Anhée | Anhée | 01/01/1900 | 31/12/9999 | 91005 |
| 5537 | Annevoie-Rouillon | Anhée | 01/01/1900 | 31/12/9999 | 91005 |
| 5537 | Bioul | Anhée | 01/01/1900 | 31/12/9999 | 91005 |
| 5537 | Denée | Anhée | 01/01/1900 | 31/12/9999 | 91005 |
| 5537 | Haut-le-Wastia | Anhée | 01/01/1900 | 31/12/9999 | 91005 |
| 5537 | Sosoye | Anhée | 01/01/1900 | 31/12/9999 | 91005 |
| 5537 | Warnant | Anhée | 01/01/1900 | 31/12/9999 | 91005 |
| 5540 | Hastière | Hastière | 01/01/1900 | 31/12/9999 | 91142 |
| 5540 | Hastière-Lavaux | Hastière | 01/01/1900 | 31/12/9999 | 91142 |
| 5540 | Hermeton-sur-Meuse | Hastière | 01/01/1900 | 31/12/9999 | 91142 |
| 5540 | Waulsort | Hastière | 01/01/1900 | 31/12/9999 | 91142 |
| 5541 | Hastière-par-Delà | Hastière | 01/01/1900 | 31/12/9999 | 91142 |
| 5542 | Blaimont | Hastière | 01/01/1900 | 31/12/9999 | 91142 |
| 5543 | Heer | Hastière | 01/01/1900 | 31/12/9999 | 91142 |
| 5544 | Agimont | Hastière | 01/01/1900 | 31/12/9999 | 91142 |
| 5550 | Alle | Vresse-sur-Semois | 01/01/1900 | 31/12/9999 | 91143 |
| 5550 | Bagimont | Vresse-sur-Semois | 01/01/1900 | 31/12/9999 | 91143 |
| 5550 | Bohan | Vresse-sur-Semois | 01/01/1900 | 31/12/9999 | 91143 |
| 5550 | Chairière | Vresse-sur-Semois | 01/01/1900 | 31/12/9999 | 91143 |
| 5550 | Laforêt | Vresse-sur-Semois | 01/01/1900 | 31/12/9999 | 91143 |
| 5550 | Membre | Vresse-sur-Semois | 01/01/1900 | 31/12/9999 | 91143 |
| 5550 | Mouzaive | Vresse-sur-Semois | 01/01/1900 | 31/12/9999 | 91143 |
| 5550 | Nafraiture | Vresse-sur-Semois | 01/01/1900 | 31/12/9999 | 91143 |
| 5550 | Orchimont | Vresse-sur-Semois | 01/01/1900 | 31/12/9999 | 91143 |
| 5550 | Pussemanage | Vresse-sur-Semois | 01/01/1900 | 31/12/9999 | 91143 |
| 5550 | Sugny | Vresse-sur-Semois | 01/01/1900 | 31/12/9999 | 91143 |
| 5550 | Vresse | Vresse-sur-Semois | 01/01/1900 | 31/12/2008 | 91143 |
| 5550 | Vresse-sur-Semois | Vresse-sur-Semois | 01/01/1900 | 31/12/9999 | 91143 |
| 5555 | Baillamont | Bièvre | 01/01/1900 | 31/12/9999 | 91015 |
| 5555 | Bellefontaine (Nam.) | Bièvre | 01/01/1900 | 31/12/9999 | 91015 |
| 5555 | Bièvre | Bièvre | 01/01/1900 | 31/12/9999 | 91015 |
| 5555 | Cornimont | Bièvre | 01/01/1900 | 31/12/9999 | 91015 |
| 5555 | Graide | Bièvre | 01/01/1900 | 31/12/9999 | 91015 |
| 5555 | Gros-Fays | Bièvre | 01/01/1900 | 31/12/9999 | 91015 |
| 5555 | Monceau-en-Ardenne | Bièvre | 01/01/1900 | 31/12/9999 | 91015 |
| 5555 | Naomé | Bièvre | 01/01/1900 | 31/12/9999 | 91015 |
| 5555 | Oizy | Bièvre | 01/01/1900 | 31/12/9999 | 91015 |
| 5555 | Petit-Fays | Bièvre | 01/01/1900 | 31/12/9999 | 91015 |
| 5560 | Ciergnon | Houyet | 01/01/1900 | 31/12/9999 | 91072 |
| 5560 | Finnevaux | Houyet | 01/01/1900 | 31/12/9999 | 91072 |
| 5560 | Houyet | Houyet | 01/01/1900 | 31/12/9999 | 91072 |
| 5560 | Hulsonniaux | Houyet | 01/01/1900 | 31/12/9999 | 91072 |
| 5560 | Mesnil-Eglise | Houyet | 01/01/1900 | 31/12/9999 | 91072 |
| 5560 | Mesnil-Saint-Blaise | Houyet | 01/01/1900 | 31/12/9999 | 91072 |
| 5561 | Celles (Nam.) | Houyet | 01/01/1900 | 31/12/9999 | 91072 |
| 5562 | Custinne | Houyet | 01/01/1900 | 31/12/9999 | 91072 |
| 5563 | Hour | Houyet | 01/01/1900 | 31/12/9999 | 91072 |
| 5564 | Wanlin | Houyet | 01/01/1900 | 31/12/9999 | 91072 |

| Code Postal | Commune | Commune principale | Date de début de validité | Date de fin de validité | Code INS |
|-------------|--------------------------|--------------------|---------------------------|-------------------------|----------|
| 5570 | Baronville | Beauraing | 01/01/1900 | 31/12/9999 | 91013 |
| 5570 | Beauraing | Beauraing | 01/01/1900 | 31/12/9999 | 91013 |
| 5570 | Dion | Beauraing | 01/01/1900 | 31/12/9999 | 91013 |
| 5570 | Fellenne | Beauraing | 01/01/1900 | 31/12/9999 | 91013 |
| 5570 | Feschaux | Beauraing | 01/01/1900 | 31/12/9999 | 91013 |
| 5570 | Honnay | Beauraing | 01/01/1900 | 31/12/9999 | 91013 |
| 5570 | Javingue | Beauraing | 01/01/1900 | 31/12/9999 | 91013 |
| 5570 | Vonêche | Beauraing | 01/01/1900 | 31/12/9999 | 91013 |
| 5570 | Wancennes | Beauraing | 01/01/1900 | 31/12/9999 | 91013 |
| 5570 | Winenne | Beauraing | 01/01/1900 | 31/12/9999 | 91013 |
| 5571 | Wiesme | Beauraing | 01/01/1900 | 31/12/9999 | 91013 |
| 5572 | Focant | Beauraing | 01/01/1900 | 31/12/9999 | 91013 |
| 5573 | Martouzin-Neuville | Beauraing | 01/01/1900 | 31/12/9999 | 91013 |
| 5574 | Pondrôme | Beauraing | 01/01/1900 | 31/12/9999 | 91013 |
| 5575 | Bourseigne-Neuve | Gedinne | 01/01/1900 | 31/12/9999 | 91054 |
| 5575 | Bourseigne-Vieille | Gedinne | 01/01/1900 | 31/12/9999 | 91054 |
| 5575 | Gedinne | Gedinne | 01/01/1900 | 31/12/9999 | 91054 |
| 5575 | Houdremont | Gedinne | 01/01/1900 | 31/12/9999 | 91054 |
| 5575 | Louette-Saint-Denis | Gedinne | 01/01/1900 | 31/12/9999 | 91054 |
| 5575 | Louette-Saint-Pierre | Gedinne | 01/01/1900 | 31/12/9999 | 91054 |
| 5575 | Malvoisin | Gedinne | 01/01/1900 | 31/12/9999 | 91054 |
| 5575 | Patignies | Gedinne | 01/01/1900 | 31/12/9999 | 91054 |
| 5575 | Rienne | Gedinne | 01/01/1900 | 31/12/9999 | 91054 |
| 5575 | Sart-Custinne | Gedinne | 01/01/1900 | 31/12/9999 | 91054 |
| 5575 | Vencimont | Gedinne | 01/01/1900 | 31/12/9999 | 91054 |
| 5575 | Willerzie | Gedinne | 01/01/1900 | 31/12/9999 | 91054 |
| 5576 | Froidfontaine | Beauraing | 01/01/1900 | 31/12/9999 | 91013 |
| 5580 | Ave-et-Auffe | Rochefort | 01/01/1900 | 31/12/9999 | 91114 |
| 5580 | Buissonville | Rochefort | 01/01/1900 | 31/12/9999 | 91114 |
| 5580 | Eprave | Rochefort | 01/01/1900 | 31/12/9999 | 91114 |
| 5580 | Han-sur-Lesse | Rochefort | 01/01/1900 | 31/12/9999 | 91114 |
| 5580 | Jemelle | Rochefort | 01/01/1900 | 31/12/9999 | 91114 |
| 5580 | Lavaux-Sainte-Anne | Rochefort | 01/01/1900 | 31/12/9999 | 91114 |
| 5580 | Lessive | Rochefort | 01/01/1900 | 31/12/9999 | 91114 |
| 5580 | Mont-Gauthier | Rochefort | 01/01/1900 | 31/12/9999 | 91114 |
| 5580 | Rochefort | Rochefort | 01/01/1900 | 31/12/9999 | 91114 |
| 5580 | Villers-sur-Lesse | Rochefort | 01/01/1900 | 31/12/9999 | 91114 |
| 5580 | Wavreille | Rochefort | 01/01/1900 | 31/12/9999 | 91114 |
| 5590 | Achène | Ciney | 01/01/1900 | 31/12/9999 | 91030 |
| 5590 | Braibant | Ciney | 01/01/1900 | 31/12/9999 | 91030 |
| 5590 | Chevetogne | Ciney | 01/01/1900 | 31/12/9999 | 91030 |
| 5590 | Ciney | Ciney | 01/01/1900 | 31/12/9999 | 91030 |
| 5590 | Conneux | Ciney | 01/01/1900 | 31/12/9999 | 91030 |
| 5590 | Haversin | Ciney | 01/01/1900 | 31/12/9999 | 91030 |
| 5590 | Leignon | Ciney | 01/01/1900 | 31/12/9999 | 91030 |
| 5590 | Pessoux | Ciney | 01/01/1900 | 31/12/9999 | 91030 |
| 5590 | Serinchamps | Ciney | 01/01/1900 | 31/12/9999 | 91030 |
| 5590 | Sovet | Ciney | 01/01/1900 | 31/12/9999 | 91030 |
| 5600 | Fagnolle | Philippeville | 01/01/1900 | 31/12/9999 | 93056 |
| 5600 | Franchimont | Philippeville | 01/01/1900 | 31/12/9999 | 93056 |
| 5600 | Jamagne | Philippeville | 01/01/1900 | 31/12/9999 | 93056 |
| 5600 | Jamiolle | Philippeville | 01/01/1900 | 31/12/9999 | 93056 |
| 5600 | Merlemont | Philippeville | 01/01/1900 | 31/12/9999 | 93056 |
| 5600 | Neuville (Philippeville) | Philippeville | 01/01/1900 | 31/12/9999 | 93056 |
| 5600 | Omezée | Philippeville | 01/01/1900 | 31/12/9999 | 93056 |
| 5600 | Philippeville | Philippeville | 01/01/1900 | 31/12/9999 | 93056 |

| Code Postal | Commune | Commune principale | Date de début de validité | Date de fin de validité | Code INS |
|-------------|-------------------------|--------------------|---------------------------|-------------------------|----------|
| 5600 | Roly | Philippeville | 01/01/1900 | 31/12/9999 | 93056 |
| 5600 | Romedenne | Philippeville | 01/01/1900 | 31/12/9999 | 93056 |
| 5600 | Samart | Philippeville | 01/01/1900 | 31/12/9999 | 93056 |
| 5600 | Sart-en-Fagne | Philippeville | 01/01/1900 | 31/12/9999 | 93056 |
| 5600 | Sautour | Philippeville | 01/01/1900 | 31/12/9999 | 93056 |
| 5600 | Surice | Philippeville | 01/01/1900 | 31/12/9999 | 93056 |
| 5600 | Villers-en-Fagne | Philippeville | 01/01/1900 | 31/12/9999 | 93056 |
| 5600 | Villers-le-Gambon | Philippeville | 01/01/1900 | 31/12/9999 | 93056 |
| 5600 | Vodecée | Philippeville | 01/01/1900 | 31/12/9999 | 93056 |
| 5620 | Corenne | Florennes | 01/01/1900 | 31/12/9999 | 93022 |
| 5620 | Flavion | Florennes | 01/01/1900 | 31/12/9999 | 93022 |
| 5620 | Florennes | Florennes | 01/01/1900 | 31/12/9999 | 93022 |
| 5620 | Hemptinne-lez-Florennes | Florennes | 01/01/1900 | 31/12/9999 | 93022 |
| 5620 | Morville | Florennes | 01/01/1900 | 31/12/9999 | 93022 |
| 5620 | Rosée | Florennes | 01/01/1900 | 31/12/9999 | 93022 |
| 5620 | Saint-Aubin | Florennes | 01/01/1900 | 31/12/9999 | 93022 |
| 5621 | Hanzinelle | Florennes | 01/01/1900 | 31/12/9999 | 93022 |
| 5621 | Hanzinne | Florennes | 01/01/1900 | 31/12/9999 | 93022 |
| 5621 | Morialmé | Florennes | 01/01/1900 | 31/12/9999 | 93022 |
| 5621 | Thy-le-Bauduin | Florennes | 01/01/1900 | 31/12/9999 | 93022 |
| 5630 | Cerfontaine | Cerfontaine | 01/01/1900 | 31/12/9999 | 93010 |
| 5630 | Daussois | Cerfontaine | 01/01/1900 | 31/12/9999 | 93010 |
| 5630 | Senzeille | Cerfontaine | 01/01/1900 | 31/12/9999 | 93010 |
| 5630 | Silenrieux | Cerfontaine | 01/01/1900 | 31/12/9999 | 93010 |
| 5630 | Soumoy | Cerfontaine | 01/01/1900 | 31/12/9999 | 93010 |
| 5630 | Villers-Deux-Eglises | Cerfontaine | 01/01/1900 | 31/12/9999 | 93010 |
| 5640 | Biesme | Mettet | 01/01/1900 | 31/12/9999 | 92087 |
| 5640 | Biesmerée | Mettet | 01/01/1900 | 31/12/9999 | 92087 |
| 5640 | Graux | Mettet | 01/01/1900 | 31/12/9999 | 92087 |
| 5640 | Mettet | Mettet | 01/01/1900 | 31/12/9999 | 92087 |
| 5640 | Oret | Mettet | 01/01/1900 | 31/12/9999 | 92087 |
| 5640 | Saint-Gérard | Mettet | 01/01/1900 | 31/12/9999 | 92087 |
| 5641 | Furnaux | Mettet | 01/01/1900 | 31/12/9999 | 92087 |
| 5644 | Ermeton-sur-Biert | Mettet | 01/01/1900 | 31/12/9999 | 92087 |
| 5646 | Stave | Mettet | 01/01/1900 | 31/12/9999 | 92087 |
| 5650 | Castillon | Walcourt | 01/01/1900 | 31/12/9999 | 93088 |
| 5650 | Chastrès | Walcourt | 01/01/1900 | 31/12/9999 | 93088 |
| 5650 | Clermont (Nam.) | Walcourt | 01/01/1900 | 31/12/9999 | 93088 |
| 5650 | Fontenelle | Walcourt | 01/01/1900 | 31/12/9999 | 93088 |
| 5650 | Fraire | Walcourt | 01/01/1900 | 31/12/9999 | 93088 |
| 5650 | Pry | Walcourt | 01/01/1900 | 31/12/9999 | 93088 |
| 5650 | Vogenée | Walcourt | 01/01/1900 | 31/12/9999 | 93088 |
| 5650 | Walcourt | Walcourt | 01/01/1900 | 31/12/9999 | 93088 |
| 5650 | Yves-Gomezée | Walcourt | 01/01/1900 | 31/12/9999 | 93088 |
| 5651 | Berzée | Walcourt | 01/01/1900 | 31/12/9999 | 93088 |
| 5651 | Gourdinne | Walcourt | 01/01/1900 | 31/12/9999 | 93088 |
| 5651 | Laneffe | Walcourt | 01/01/1900 | 31/12/9999 | 93088 |
| 5651 | Rognée | Walcourt | 01/01/1900 | 31/12/9999 | 93088 |
| 5651 | Somzée | Walcourt | 01/01/1900 | 31/12/9999 | 93088 |
| 5651 | Tarcienne | Walcourt | 01/01/1900 | 31/12/9999 | 93088 |
| 5651 | Thy-le-Château | Walcourt | 01/01/1900 | 31/12/9999 | 93088 |
| 5660 | Aublain | Couvin | 01/01/1900 | 31/12/9999 | 93014 |
| 5660 | Boussu-en-Fagne | Couvin | 01/01/1900 | 31/12/9999 | 93014 |
| 5660 | Brûly | Couvin | 01/01/1900 | 31/12/9999 | 93014 |
| 5660 | Brûly-de-Pesche | Couvin | 01/01/1900 | 31/12/9999 | 93014 |
| 5660 | Couvin | Couvin | 01/01/1900 | 31/12/9999 | 93014 |

| Code Postal | Commune | Commune principale | Date de début de validité | Date de fin de validité | Code INS |
|-------------|------------------------|------------------------|---------------------------|-------------------------|----------|
| 5660 | Cul-des-Sarts | Couvin | 01/01/1900 | 31/12/9999 | 93014 |
| 5660 | Dailly | Couvin | 01/01/1900 | 31/12/9999 | 93014 |
| 5660 | Frasnes (Nam.) | Couvin | 01/01/1900 | 31/12/9999 | 93014 |
| 5660 | Gonrieux | Couvin | 01/01/1900 | 31/12/9999 | 93014 |
| 5660 | Mariembourg | Couvin | 01/01/1900 | 31/12/9999 | 93014 |
| 5660 | Pesche | Couvin | 01/01/1900 | 31/12/9999 | 93014 |
| 5660 | Petigny | Couvin | 01/01/1900 | 31/12/9999 | 93014 |
| 5660 | Petite-Chapelle | Couvin | 01/01/1900 | 31/12/9999 | 93014 |
| 5660 | Presgaux | Couvin | 01/01/1900 | 31/12/9999 | 93014 |
| 5670 | Dourbes | Viroinval | 01/01/1900 | 31/12/9999 | 93090 |
| 5670 | Le Mesnil | Viroinval | 01/01/1900 | 31/12/9999 | 93090 |
| 5670 | Mazée | Viroinval | 01/01/1900 | 31/12/9999 | 93090 |
| 5670 | Nismes | Viroinval | 01/01/1900 | 31/12/9999 | 93090 |
| 5670 | Oignies-en-Thiérache | Viroinval | 01/01/1900 | 31/12/9999 | 93090 |
| 5670 | Olloy-sur-Viroin | Viroinval | 01/01/1900 | 31/12/9999 | 93090 |
| 5670 | Treignes | Viroinval | 01/01/1900 | 31/12/9999 | 93090 |
| 5670 | Vierves-sur-Viroin | Viroinval | 01/01/1900 | 31/12/9999 | 93090 |
| 5670 | Viroinval | Viroinval | 01/01/1900 | 31/12/9999 | 93090 |
| 5680 | Doische | Doische | 01/01/1900 | 31/12/9999 | 93018 |
| 5680 | Gimnée | Doische | 01/01/1900 | 31/12/9999 | 93018 |
| 5680 | Gochenée | Doische | 01/01/1900 | 31/12/9999 | 93018 |
| 5680 | Matagne-la-Grande | Doische | 01/01/1900 | 31/12/9999 | 93018 |
| 5680 | Matagne-la-Petite | Doische | 01/01/1900 | 31/12/9999 | 93018 |
| 5680 | Niverlée | Doische | 01/01/1900 | 31/12/9999 | 93018 |
| 5680 | Romerée | Doische | 01/01/1900 | 31/12/9999 | 93018 |
| 5680 | Soulme | Doische | 01/01/1900 | 31/12/9999 | 93018 |
| 5680 | Vaucelles | Doische | 01/01/1900 | 31/12/9999 | 93018 |
| 5680 | Vodelée | Doische | 01/01/1900 | 31/12/9999 | 93018 |
| 6000 | Charleroi | Charleroi | 01/01/1900 | 31/12/9999 | 52011 |
| 6001 | Marcinelle | Charleroi | 01/01/1900 | 31/12/9999 | 52011 |
| 6010 | Couillet | Charleroi | 01/01/1900 | 31/12/9999 | 52011 |
| 6020 | Dampremy | Charleroi | 01/01/1900 | 31/12/9999 | 52011 |
| 6030 | Goutroux | Charleroi | 01/01/1900 | 31/12/9999 | 52011 |
| 6030 | Marchienne-au-Pont | Charleroi | 01/01/1900 | 31/12/9999 | 52011 |
| 6031 | Monceau-sur-Sambre | Charleroi | 01/01/1900 | 31/12/9999 | 52011 |
| 6032 | Mont-sur-Marchienne | Charleroi | 01/01/1900 | 31/12/9999 | 52011 |
| 6040 | Jumet (Charleroi) | Charleroi | 01/01/1900 | 31/12/9999 | 52011 |
| 6041 | Gosselies | Charleroi | 01/01/1900 | 31/12/9999 | 52011 |
| 6042 | Lodelinsart | Charleroi | 01/01/1900 | 31/12/9999 | 52011 |
| 6043 | Ransart | Charleroi | 01/01/1900 | 31/12/9999 | 52011 |
| 6044 | Roux | Charleroi | 01/01/1900 | 31/12/9999 | 52011 |
| 6060 | Gilly (Charleroi) | Charleroi | 01/01/1900 | 31/12/9999 | 52011 |
| 6061 | Montignies-sur-Sambre | Charleroi | 01/01/1900 | 31/12/9999 | 52011 |
| 6075 | CSM Charleroi X | | 01/01/1900 | 31/12/9999 | |
| 6099 | Charleroi X | | 01/01/1900 | 31/12/9999 | |
| 6110 | Montigny-le-Tilleul | Montigny-le-Tilleul | 01/01/1900 | 31/12/9999 | 52048 |
| 6111 | Landelies | Montigny-le-Tilleul | 01/01/1900 | 31/12/9999 | 52048 |
| 6120 | Cour-sur-Heure | Ham-sur-Heure-Nalinnes | 01/01/1900 | 31/12/9999 | 56086 |
| 6120 | Ham-sur-Heure | Ham-sur-Heure-Nalinnes | 01/01/1900 | 31/12/9999 | 56086 |
| 6120 | Ham-sur-Heure-Nalinnes | Ham-sur-Heure-Nalinnes | 01/01/1900 | 31/12/9999 | 56086 |
| 6120 | Jamioulx | Ham-sur-Heure-Nalinnes | 01/01/1900 | 31/12/9999 | 56086 |

| Code Postal | Commune | Commune principale | Date de début de validité | Date de fin de validité | Code INS |
|-------------|-----------------------|------------------------|---------------------------|-------------------------|----------|
| 6120 | Marbaix (Ht.) | Ham-sur-Heure-Nalinnes | 01/01/1900 | 31/12/9999 | 56086 |
| 6120 | Nalinnes | Ham-sur-Heure-Nalinnes | 01/01/1900 | 31/12/9999 | 56086 |
| 6140 | Fontaine-l'Evêque | Fontaine-l'Evêque | 01/01/1900 | 31/12/9999 | 52022 |
| 6141 | Forchies-la-Marche | Fontaine-l'Evêque | 01/01/1900 | 31/12/9999 | 52022 |
| 6142 | Leernes | Fontaine-l'Evêque | 01/01/1900 | 31/12/9999 | 52022 |
| 6150 | Anderlues | Anderlues | 01/01/1900 | 31/12/9999 | 56001 |
| 6180 | Courcelles | Courcelles | 01/01/1900 | 31/12/9999 | 52015 |
| 6181 | Gouy-lez-Piéton | Courcelles | 01/01/1900 | 31/12/9999 | 52015 |
| 6182 | Souvret | Courcelles | 01/01/1900 | 31/12/9999 | 52015 |
| 6183 | Trazegnies | Courcelles | 01/01/1900 | 31/12/9999 | 52015 |
| 6200 | Bouffloux | Châtelet | 01/01/1900 | 31/12/9999 | 52012 |
| 6200 | Châtelet | Châtelet | 01/01/1900 | 31/12/9999 | 52012 |
| 6200 | Châtelineau | Châtelet | 01/01/1900 | 31/12/9999 | 52012 |
| 6210 | Frasnes-lez-Gosselies | Les Bons Villers | 01/01/1900 | 31/12/9999 | 52075 |
| 6210 | Les Bons Villers | Les Bons Villers | 01/01/1900 | 31/12/9999 | 52075 |
| 6210 | Rèves | Les Bons Villers | 01/01/1900 | 31/12/9999 | 52075 |
| 6210 | Villers-Perwin | Les Bons Villers | 01/01/1900 | 31/12/9999 | 52075 |
| 6210 | Wayaux | Les Bons Villers | 01/01/1900 | 31/12/9999 | 52075 |
| 6211 | Mellet | Les Bons Villers | 01/01/1900 | 31/12/9999 | 52075 |
| 6220 | Fleurus | Fleurus | 01/01/1900 | 31/12/9999 | 52021 |
| 6220 | Heppignies | Fleurus | 01/01/1900 | 31/12/9999 | 52021 |
| 6220 | Lambusart | Fleurus | 01/01/1900 | 31/12/9999 | 52021 |
| 6220 | Wangénies | Fleurus | 01/01/1900 | 31/12/9999 | 52021 |
| 6221 | Saint-Amand | Fleurus | 01/01/1900 | 31/12/9999 | 52021 |
| 6222 | Brye | Fleurus | 01/01/1900 | 31/12/9999 | 52021 |
| 6223 | Wagnelée | Fleurus | 01/01/1900 | 31/12/9999 | 52021 |
| 6224 | Wanfercée-Baulet | Fleurus | 01/01/1900 | 31/12/9999 | 52021 |
| 6230 | Buzet | Pont-à-Celles | 01/01/1900 | 31/12/9999 | 52055 |
| 6230 | Obaix | Pont-à-Celles | 01/01/1900 | 31/12/9999 | 52055 |
| 6230 | Pont-à-Celles | Pont-à-Celles | 01/01/1900 | 31/12/9999 | 52055 |
| 6230 | Thiméon | Pont-à-Celles | 01/01/1900 | 31/12/9999 | 52055 |
| 6230 | Viesville | Pont-à-Celles | 01/01/1900 | 31/12/9999 | 52055 |
| 6238 | Liberchies | Pont-à-Celles | 01/01/1900 | 31/12/9999 | 52055 |
| 6238 | Luttre | Pont-à-Celles | 01/01/1900 | 31/12/9999 | 52055 |
| 6240 | Farciennes | Farciennes | 01/01/1900 | 31/12/9999 | 52018 |
| 6240 | Pironchamps | Farciennes | 01/01/1900 | 31/12/9999 | 52018 |
| 6250 | Aiseau | Aiseau-Presles | 01/01/1900 | 31/12/9999 | 52074 |
| 6250 | Aiseau-Presles | Aiseau-Presles | 01/01/1900 | 31/12/9999 | 52074 |
| 6250 | Pont-de-Loup | Aiseau-Presles | 01/01/1900 | 31/12/9999 | 52074 |
| 6250 | Presles | Aiseau-Presles | 01/01/1900 | 31/12/9999 | 52074 |
| 6250 | Roselies | Aiseau-Presles | 01/01/1900 | 31/12/9999 | 52074 |
| 6280 | Acoz | Gerpennes | 01/01/1900 | 31/12/9999 | 52025 |
| 6280 | Gerpennes | Gerpennes | 01/01/1900 | 31/12/9999 | 52025 |
| 6280 | Gougnies | Gerpennes | 01/01/1900 | 31/12/9999 | 52025 |
| 6280 | Joncret | Gerpennes | 01/01/1900 | 31/12/9999 | 52025 |
| 6280 | Loverval | Gerpennes | 01/01/1900 | 31/12/9999 | 52025 |
| 6280 | Villers-Poterie | Gerpennes | 01/01/1900 | 31/12/9999 | 52025 |
| 6440 | Boussu-lez-Walcourt | Froidchapelle | 01/01/1900 | 31/12/9999 | 56029 |
| 6440 | Fourbechies | Froidchapelle | 01/01/1900 | 31/12/9999 | 56029 |
| 6440 | Froidchapelle | Froidchapelle | 01/01/1900 | 31/12/9999 | 56029 |
| 6440 | Vergnies | Froidchapelle | 01/01/1900 | 31/12/9999 | 56029 |
| 6441 | Erpion | Froidchapelle | 01/01/1900 | 31/12/9999 | 56029 |
| 6460 | Baillèvre | Chimay | 01/01/1900 | 31/12/9999 | 56016 |
| 6460 | Chimay | Chimay | 01/01/1900 | 31/12/9999 | 56016 |

| Code Postal | Commune | Commune principale | Date de début de validité | Date de fin de validité | Code INS |
|-------------|-----------------------------|--------------------|---------------------------|-------------------------|--------------|
| 6460 | Robechies | Chimay | 01/01/1900 | 31/12/9999 | 56016 |
| 6460 | Saint-Remy (Ht.) | Chimay | 01/01/1900 | 31/12/9999 | 56016 |
| 6460 | Salles | Chimay | 01/01/1900 | 31/12/9999 | 56016 |
| 6460 | Villers-la-Tour | Chimay | 01/01/1900 | 31/12/9999 | 56016 |
| 6461 | Virelles | Chimay | 01/01/1900 | 31/12/9999 | 56016 |
| 6462 | Vaulx-lez-Chimay | Chimay | 01/01/1900 | 31/12/9999 | 56016 |
| 6463 | Lompret | Chimay | 01/01/1900 | 31/12/9999 | 56016 |
| 6464 | Bailleux | Chimay | 01/01/1900 | 31/12/9999 | 56016 |
| 6464 | Bourlers | Chimay | 01/01/1900 | 31/12/9999 | 56016 |
| 6464 | Forges | Chimay | 01/01/1900 | 31/12/9999 | 56016 |
| 6464 | l'Escaillère | Chimay | 01/01/1900 | 31/12/9999 | 56016 |
| 6464 | Rièzes | Chimay | 01/01/1900 | 31/12/9999 | 56016 |
| 6470 | Grandrieu | Sivry-Rance | 01/01/1900 | 31/12/9999 | 56088 |
| 6470 | Montbliart | Sivry-Rance | 01/01/1900 | 31/12/9999 | 56088 |
| 6470 | Rance | Sivry-Rance | 01/01/1900 | 31/12/9999 | 56088 |
| 6470 | Sautin | Sivry-Rance | 01/01/1900 | 31/12/9999 | 56088 |
| 6470 | Sivry | Sivry-Rance | 01/01/1900 | 31/12/9999 | 56088 |
| 6470 | Sivry-Rance | Sivry-Rance | 01/01/1900 | 31/12/9999 | 56088 |
| 6500 | Barbençon | Beaumont | 01/01/1900 | 31/12/9999 | 56005 |
| 6500 | Beaumont | Beaumont | 01/01/1900 | 31/12/9999 | 56005 |
| 6500 | Leugnies | Beaumont | 01/01/1900 | 31/12/9999 | 56005 |
| 6500 | Leval-Chaudeville | Beaumont | 01/01/1900 | 31/12/9999 | 56005 |
| 6500 | Renlies | Beaumont | 01/01/1900 | 31/12/9999 | 56005 |
| 6500 | Solre-Saint-Géry | Beaumont | 01/01/1900 | 31/12/9999 | 56005 |
| 6500 | Thirimont | Beaumont | 01/01/1900 | 31/12/9999 | 56005 |
| 6511 | Strée (Ht.) | Beaumont | 01/01/1900 | 31/12/9999 | 56005 |
| 6530 | Leers-et-Fosteau | Thuin | 01/01/1900 | 31/12/9999 | 56078 |
| 6530 | Thuin | Thuin | 01/01/1900 | 31/12/9999 | 56078 |
| 6531 | Biesme-sous-Thuin | Thuin | 01/01/1900 | 31/12/9999 | 56078 |
| 6532 | Ragnies | Thuin | 01/01/1900 | 31/12/9999 | 56078 |
| 6533 | Biercée | Thuin | 01/01/1900 | 31/12/9999 | 56078 |
| 6534 | Gozée | Thuin | 01/01/1900 | 31/12/9999 | 56078 |
| 6536 | Donstiennes | Thuin | 01/01/1900 | 31/12/9999 | 56078 |
| 6536 | Thuillies | Thuin | 01/01/1900 | 31/12/9999 | 56078 |
| 6540 | Lobbès | Lobbès | 01/01/1900 | 31/12/9999 | 56044 |
| 6540 | Mont-Sainte-Genève | Lobbès | 01/01/1900 | 31/12/9999 | 56044 |
| 6542 | Sars-la-Buissière | Lobbès | 01/01/1900 | 31/12/9999 | 56044 |
| 6543 | Bienne-lez-Happart | Lobbès | 01/01/1900 | 31/12/9999 | 56044 |
| 6560 | Bersillies-l'Abbaye | Erquelines | 01/01/1900 | 31/12/9999 | 56022 |
| 6560 | Erquelines | Erquelines | 01/01/1900 | 31/12/9999 | 56022 |
| 6560 | Grand-Reng | Erquelines | 01/01/1900 | 31/12/9999 | 56022 |
| 6560 | Hantes-Wihéries | Erquelines | 01/01/1900 | 31/12/9999 | 56022 |
| 6560 | Montignies-Saint-Christophe | Erquelines | 01/01/1900 | 31/12/9999 | 56022 |
| 6560 | Solre-sur-Sambre | Erquelines | 01/01/1900 | 31/12/9999 | 56022 |
| 6567 | Fontaine-Valmont | Merbes-le-Château | 01/01/1900 | 31/12/9999 | 56049 |
| 6567 | Labuissière | Merbes-le-Château | 01/01/1900 | 31/12/9999 | 56049 |
| 6567 | Merbes-le-Château | Merbes-le-Château | 01/01/1900 | 31/12/9999 | 56049 |
| 6567 | Merbes-Sainte-Marie | Merbes-le-Château | 01/01/1900 | 31/12/9999 | 56049 |
| 6590 | Momignies | Momignies | 01/01/1900 | 31/12/9999 | 56051 |
| 6591 | Macon | Momignies | 01/01/1900 | 31/12/9999 | 56051 |
| 6592 | Monceau-Imbrechies | Momignies | 01/01/1900 | 31/12/9999 | 56051 |
| 6593 | Macquenoise | Momignies | 01/01/1900 | 31/12/9999 | 56051 |
| 6594 | Beauwelz | Momignies | 01/01/1900 | 31/12/9999 | 56051 |
| 6596 | Forge-Philippe | Momignies | 01/01/1900 | 31/12/9999 | 56051 |
| 6596 | Seloignes | Momignies | 01/01/1900 | 31/12/9999 | 56051 |
| 6600 | Bastogne | Bastogne | 01/01/1900 | 01/12/2024 | 82003 |

| Code Postal | Commune | Commune principale | Date de début de validité | Date de fin de validité | Code INS |
|-------------|----------------------|--------------------|---------------------------|-------------------------|----------|
| 6600 | Bastogne | Bastogne | 02/12/2024 | 31/12/9999 | 82039 |
| 6600 | Longvilly | Bastogne | 01/01/1900 | 01/12/2024 | 82003 |
| 6600 | Longvilly | Bastogne | 02/12/2024 | 31/12/9999 | 82039 |
| 6600 | Noville (Lux.) | Bastogne | 01/01/1900 | 01/12/2024 | 82003 |
| 6600 | Noville (Lux.) | Bastogne | 02/12/2024 | 31/12/9999 | 82039 |
| 6600 | Villers-la-Bonne-Eau | Bastogne | 01/01/1900 | 01/12/2024 | 82003 |
| 6600 | Villers-la-Bonne-Eau | Bastogne | 02/12/2024 | 31/12/9999 | 82039 |
| 6600 | Wardin | Bastogne | 01/01/1900 | 01/12/2024 | 82003 |
| 6600 | Wardin | Bastogne | 02/12/2024 | 31/12/9999 | 82039 |
| 6630 | Martelange | Martelange | 01/01/1900 | 31/12/9999 | 81013 |
| 6637 | Fauvillers | Fauvillers | 01/01/1900 | 31/12/9999 | 82009 |
| 6637 | Hollange | Fauvillers | 01/01/1900 | 31/12/9999 | 82009 |
| 6637 | Tintange | Fauvillers | 01/01/1900 | 31/12/9999 | 82009 |
| 6640 | Hompré | Vaux-sur-Sûre | 01/01/1900 | 31/12/9999 | 82036 |
| 6640 | Morhet | Vaux-sur-Sûre | 01/01/1900 | 31/12/9999 | 82036 |
| 6640 | Nives | Vaux-sur-Sûre | 01/01/1900 | 31/12/9999 | 82036 |
| 6640 | Sibret | Vaux-sur-Sûre | 01/01/1900 | 31/12/9999 | 82036 |
| 6640 | Vaux-lez-Rosières | Vaux-sur-Sûre | 01/01/1900 | 31/12/9999 | 82036 |
| 6640 | Vaux-sur-Sûre | Vaux-sur-Sûre | 01/01/1900 | 31/12/9999 | 82036 |
| 6642 | Juseret | Vaux-sur-Sûre | 01/01/1900 | 31/12/9999 | 82036 |
| 6660 | Houffalize | Houffalize | 01/01/1900 | 31/12/9999 | 82014 |
| 6660 | Nadrin | Houffalize | 01/01/1900 | 31/12/9999 | 82014 |
| 6661 | Mont (Lux.) | Houffalize | 01/01/1900 | 31/12/9999 | 82014 |
| 6661 | Tailles | Houffalize | 01/01/1900 | 31/12/9999 | 82014 |
| 6662 | Tavigny | Houffalize | 01/01/1900 | 31/12/9999 | 82014 |
| 6663 | Mabompré | Houffalize | 01/01/1900 | 31/12/9999 | 82014 |
| 6666 | Wibrin | Houffalize | 01/01/1900 | 31/12/9999 | 82014 |
| 6670 | Gouvy | Gouvy | 01/01/1900 | 31/12/9999 | 82037 |
| 6670 | Limerlé | Gouvy | 01/01/1900 | 31/12/9999 | 82037 |
| 6671 | Bovigny | Gouvy | 01/01/1900 | 31/12/9999 | 82037 |
| 6672 | Beho | Gouvy | 01/01/1900 | 31/12/9999 | 82037 |
| 6673 | Cherain | Gouvy | 01/01/1900 | 31/12/9999 | 82037 |
| 6674 | Montleban | Gouvy | 01/01/1900 | 31/12/9999 | 82037 |
| 6680 | Amberloup | Sainte-Ode | 01/01/1900 | 31/12/9999 | 82038 |
| 6680 | Sainte-Ode | Sainte-Ode | 01/01/1900 | 31/12/9999 | 82038 |
| 6680 | Tillet | Sainte-Ode | 01/01/1900 | 31/12/9999 | 82038 |
| 6681 | Lavacherie | Sainte-Ode | 01/01/1900 | 31/12/9999 | 82038 |
| 6686 | Flamierge | Bertogne | 01/01/1900 | 01/12/2024 | 82005 |
| 6686 | Flamierge | Bastogne | 02/12/2024 | 31/12/9999 | 82039 |
| 6687 | Bastogne | Bastogne | 02/12/2024 | 31/12/9999 | 82039 |
| 6687 | Bertogne | Bertogne | 01/01/1900 | 01/12/2024 | 82005 |
| 6687 | Bertogne | Bastogne | 02/12/2024 | 31/12/9999 | 82039 |
| 6688 | Longchamps (Lux.) | Bertogne | 01/01/1900 | 01/12/2024 | 82005 |
| 6688 | Longchamps (Lux.) | Bastogne | 02/12/2024 | 31/12/9999 | 82039 |
| 6690 | Bihain | Vielsalm | 01/01/1900 | 31/12/9999 | 82032 |
| 6690 | Vielsalm | Vielsalm | 01/01/1900 | 31/12/9999 | 82032 |
| 6692 | Petit-Thier | Vielsalm | 01/01/1900 | 31/12/9999 | 82032 |
| 6698 | Grand-Halleux | Vielsalm | 01/01/1900 | 31/12/9999 | 82032 |
| 6700 | Arlon | Arlon | 01/01/1900 | 31/12/9999 | 81001 |
| 6700 | Bonnert | Arlon | 01/01/1900 | 31/12/9999 | 81001 |
| 6700 | Heinsch | Arlon | 01/01/1900 | 31/12/9999 | 81001 |
| 6700 | Toernich | Arlon | 01/01/1900 | 31/12/9999 | 81001 |
| 6704 | Guirsch | Arlon | 01/01/1900 | 31/12/9999 | 81001 |
| 6706 | Autelbas | Arlon | 01/01/1900 | 31/12/9999 | 81001 |
| 6717 | Attert | Attert | 01/01/1900 | 31/12/9999 | 81003 |
| 6717 | Nobressart | Attert | 01/01/1900 | 31/12/9999 | 81003 |

| Code Postal | Commune | Commune principale | Date de début de validité | Date de fin de validité | Code INS |
|-------------|-------------------------|--------------------|---------------------------|-------------------------|----------|
| 6717 | Nothomb | Attert | 01/01/1900 | 31/12/9999 | 81003 |
| 6717 | Thiaumont | Attert | 01/01/1900 | 31/12/9999 | 81003 |
| 6717 | Tontelange | Attert | 01/01/1900 | 31/12/9999 | 81003 |
| 6720 | Habay | Habay | 01/01/1900 | 31/12/9999 | 85046 |
| 6720 | Habay-la-Neuve | Habay | 01/01/1900 | 31/12/9999 | 85046 |
| 6720 | Hachy | Habay | 01/01/1900 | 31/12/9999 | 85046 |
| 6721 | Anlier | Habay | 01/01/1900 | 31/12/9999 | 85046 |
| 6723 | Habay-la-Vieille | Habay | 01/01/1900 | 31/12/9999 | 85046 |
| 6724 | Houdemont | Habay | 01/01/1900 | 31/12/9999 | 85046 |
| 6724 | Rulles | Habay | 01/01/1900 | 31/12/9999 | 85046 |
| 6730 | Bellefontaine (Lux.) | Tintigny | 01/01/1900 | 31/12/9999 | 85039 |
| 6730 | Rossignol | Tintigny | 01/01/1900 | 31/12/9999 | 85039 |
| 6730 | Saint-Vincent | Tintigny | 01/01/1900 | 31/12/9999 | 85039 |
| 6730 | Tintigny | Tintigny | 01/01/1900 | 31/12/9999 | 85039 |
| 6740 | Etalle | Etalle | 01/01/1900 | 31/12/9999 | 85009 |
| 6740 | Sainte-Marie-sur-Semois | Etalle | 01/01/1900 | 31/12/9999 | 85009 |
| 6740 | Villers-sur-Semois | Etalle | 01/01/1900 | 31/12/9999 | 85009 |
| 6741 | Vance | Etalle | 01/01/1900 | 31/12/9999 | 85009 |
| 6742 | Chantemelle | Etalle | 01/01/1900 | 31/12/9999 | 85009 |
| 6743 | Buzenol | Etalle | 01/01/1900 | 31/12/9999 | 85009 |
| 6747 | Châtillon | Saint-Léger (Lux.) | 01/01/1900 | 31/12/9999 | 85034 |
| 6747 | Meix-le-Tige | Saint-Léger (Lux.) | 01/01/1900 | 31/12/9999 | 85034 |
| 6747 | Saint-Léger (Lux.) | Saint-Léger (Lux.) | 01/01/1900 | 31/12/9999 | 85034 |
| 6750 | Musson | Musson | 01/01/1900 | 31/12/9999 | 85026 |
| 6750 | Mussy-la-Ville | Musson | 01/01/1900 | 31/12/9999 | 85026 |
| 6750 | Signeulx | Musson | 01/01/1900 | 31/12/9999 | 85026 |
| 6760 | Bleid | Virton | 01/01/1900 | 31/12/9999 | 85045 |
| 6760 | Ethe | Virton | 01/01/1900 | 31/12/9999 | 85045 |
| 6760 | Ruette | Virton | 01/01/1900 | 31/12/9999 | 85045 |
| 6760 | Virton | Virton | 01/01/1900 | 31/12/9999 | 85045 |
| 6761 | Latour | Virton | 01/01/1900 | 31/12/9999 | 85045 |
| 6762 | Saint-Mard | Virton | 01/01/1900 | 31/12/9999 | 85045 |
| 6767 | Dampicourt | Rouvroy | 01/01/1900 | 31/12/9999 | 85047 |
| 6767 | Harnoncourt | Rouvroy | 01/01/1900 | 31/12/9999 | 85047 |
| 6767 | Lamorteau | Rouvroy | 01/01/1900 | 31/12/9999 | 85047 |
| 6767 | Rouvroy | Rouvroy | 01/01/1900 | 31/12/9999 | 85047 |
| 6767 | Torgny | Rouvroy | 01/01/1900 | 31/12/9999 | 85047 |
| 6769 | Gérouville | Meix-devant-Virton | 01/01/1900 | 31/12/9999 | 85024 |
| 6769 | Meix-devant-Virton | Meix-devant-Virton | 01/01/1900 | 31/12/9999 | 85024 |
| 6769 | Robelmont | Meix-devant-Virton | 01/01/1900 | 31/12/9999 | 85024 |
| 6769 | Sommethonne | Meix-devant-Virton | 01/01/1900 | 31/12/9999 | 85024 |
| 6769 | Villers-la-Loue | Meix-devant-Virton | 01/01/1900 | 31/12/9999 | 85024 |
| 6780 | Hondelange | Messancy | 01/01/1900 | 31/12/9999 | 81015 |
| 6780 | Messancy | Messancy | 01/01/1900 | 31/12/9999 | 81015 |
| 6780 | Wolkrange | Messancy | 01/01/1900 | 31/12/9999 | 81015 |
| 6781 | Sélange | Messancy | 01/01/1900 | 31/12/9999 | 81015 |
| 6782 | Habergy | Messancy | 01/01/1900 | 31/12/9999 | 81015 |
| 6790 | Aubange | Aubange | 01/01/1900 | 31/12/9999 | 81004 |
| 6791 | Athus | Aubange | 01/01/1900 | 31/12/9999 | 81004 |
| 6792 | Halanzey | Aubange | 01/01/1900 | 31/12/9999 | 81004 |
| 6792 | Rachecourt | Aubange | 01/01/1900 | 31/12/9999 | 81004 |
| 6800 | Bras | Libramont-Chevigny | 01/01/1900 | 31/12/9999 | 84077 |
| 6800 | Freux | Libramont-Chevigny | 01/01/1900 | 31/12/9999 | 84077 |
| 6800 | Libramont | Libramont-Chevigny | 01/01/1900 | 31/12/2008 | 84077 |
| 6800 | Libramont-Chevigny | Libramont-Chevigny | 01/01/1900 | 31/12/9999 | 84077 |
| 6800 | Moircy | Libramont-Chevigny | 01/01/1900 | 31/12/9999 | 84077 |

| Code Postal | Commune | Commune principale | Date de début de validité | Date de fin de validité | Code INS |
|-------------|-----------------------|--------------------|---------------------------|-------------------------|----------|
| 6800 | Recogne | Libramont-Chevigny | 01/01/1900 | 31/12/9999 | 84077 |
| 6800 | Remagne | Libramont-Chevigny | 01/01/1900 | 31/12/9999 | 84077 |
| 6800 | Saint-Pierre | Libramont-Chevigny | 01/01/1900 | 31/12/9999 | 84077 |
| 6800 | Sainte-Marie-Chevigny | Libramont-Chevigny | 01/01/1900 | 31/12/9999 | 84077 |
| 6810 | Chiny | Chiny | 01/01/1900 | 31/12/9999 | 85007 |
| 6810 | Izel | Chiny | 01/01/1900 | 31/12/9999 | 85007 |
| 6810 | Jamoigne | Chiny | 01/01/1900 | 31/12/9999 | 85007 |
| 6811 | Les Bulles | Chiny | 01/01/1900 | 31/12/9999 | 85007 |
| 6812 | Suxy | Chiny | 01/01/1900 | 31/12/9999 | 85007 |
| 6813 | Termes | Chiny | 01/01/1900 | 31/12/9999 | 85007 |
| 6820 | Florenville | Florenville | 01/01/1900 | 31/12/9999 | 85011 |
| 6820 | Fontenoille | Florenville | 01/01/1900 | 31/12/9999 | 85011 |
| 6820 | Muno | Florenville | 01/01/1900 | 31/12/9999 | 85011 |
| 6820 | Sainte-Cécile | Florenville | 01/01/1900 | 31/12/9999 | 85011 |
| 6821 | Lacuisine | Florenville | 01/01/1900 | 31/12/9999 | 85011 |
| 6823 | Villers-devant-Orval | Florenville | 01/01/1900 | 31/12/9999 | 85011 |
| 6824 | Chassepierre | Florenville | 01/01/1900 | 31/12/9999 | 85011 |
| 6830 | Bouillon | Bouillon | 01/01/1900 | 31/12/9999 | 84010 |
| 6830 | Les Hayons | Bouillon | 01/01/1900 | 31/12/9999 | 84010 |
| 6830 | Poupehan | Bouillon | 01/01/1900 | 31/12/9999 | 84010 |
| 6830 | Rochehaut | Bouillon | 01/01/1900 | 31/12/9999 | 84010 |
| 6831 | Noirefontaine | Bouillon | 01/01/1900 | 31/12/9999 | 84010 |
| 6832 | Sensenruth | Bouillon | 01/01/1900 | 31/12/9999 | 84010 |
| 6833 | Ucimont | Bouillon | 01/01/1900 | 31/12/9999 | 84010 |
| 6833 | Vivy | Bouillon | 01/01/1900 | 31/12/9999 | 84010 |
| 6834 | Bellevaux | Bouillon | 01/01/1900 | 31/12/9999 | 84010 |
| 6836 | Dohan | Bouillon | 01/01/1900 | 31/12/9999 | 84010 |
| 6838 | Corbion | Bouillon | 01/01/1900 | 31/12/9999 | 84010 |
| 6840 | Grandvoir | Neufchâteau | 01/01/1900 | 31/12/9999 | 84043 |
| 6840 | Grapfontaine | Neufchâteau | 01/01/1900 | 31/12/9999 | 84043 |
| 6840 | Hamipré | Neufchâteau | 01/01/1900 | 31/12/9999 | 84043 |
| 6840 | Longlier | Neufchâteau | 01/01/1900 | 31/12/9999 | 84043 |
| 6840 | Neufchâteau | Neufchâteau | 01/01/1900 | 31/12/9999 | 84043 |
| 6840 | Tournay | Neufchâteau | 01/01/1900 | 31/12/9999 | 84043 |
| 6850 | Carlsbourg | Paliseul | 01/01/1900 | 31/12/9999 | 84050 |
| 6850 | Offagne | Paliseul | 01/01/1900 | 31/12/9999 | 84050 |
| 6850 | Paliseul | Paliseul | 01/01/1900 | 31/12/9999 | 84050 |
| 6851 | Nollevaux | Paliseul | 01/01/1900 | 31/12/9999 | 84050 |
| 6852 | Maissin | Paliseul | 01/01/1900 | 31/12/9999 | 84050 |
| 6852 | Opont | Paliseul | 01/01/1900 | 31/12/9999 | 84050 |
| 6853 | Framont | Paliseul | 01/01/1900 | 31/12/9999 | 84050 |
| 6856 | Fays-les-Veneurs | Paliseul | 01/01/1900 | 31/12/9999 | 84050 |
| 6860 | Assenois | Léglise | 01/01/1900 | 31/12/9999 | 84033 |
| 6860 | Ebly | Léglise | 01/01/1900 | 31/12/9999 | 84033 |
| 6860 | Léglise | Léglise | 01/01/1900 | 31/12/9999 | 84033 |
| 6860 | Mellier | Léglise | 01/01/1900 | 31/12/9999 | 84033 |
| 6860 | Witry | Léglise | 01/01/1900 | 31/12/9999 | 84033 |
| 6870 | Arville | Saint-Hubert | 01/01/1900 | 31/12/9999 | 84059 |
| 6870 | Awenne | Saint-Hubert | 01/01/1900 | 31/12/9999 | 84059 |
| 6870 | Hatrival | Saint-Hubert | 01/01/1900 | 31/12/9999 | 84059 |
| 6870 | Mirwart | Saint-Hubert | 01/01/1900 | 31/12/9999 | 84059 |
| 6870 | Saint-Hubert | Saint-Hubert | 01/01/1900 | 31/12/9999 | 84059 |
| 6870 | Vesqueville | Saint-Hubert | 01/01/1900 | 31/12/9999 | 84059 |
| 6880 | Auby-sur-Semois | Bertrix | 01/01/1900 | 31/12/9999 | 84009 |
| 6880 | Bertrix | Bertrix | 01/01/1900 | 31/12/9999 | 84009 |
| 6880 | Cugnon | Bertrix | 01/01/1900 | 31/12/9999 | 84009 |

| Code Postal | Commune | Commune principale | Date de début de validité | Date de fin de validité | Code INS |
|-------------|-------------------------|--------------------|---------------------------|-------------------------|----------|
| 6880 | Jehonville | Bertrix | 01/01/1900 | 31/12/9999 | 84009 |
| 6880 | Orgeo | Bertrix | 01/01/1900 | 31/12/9999 | 84009 |
| 6887 | Herbeumont | Herbeumont | 01/01/1900 | 31/12/9999 | 84029 |
| 6887 | Saint-Médard | Herbeumont | 01/01/1900 | 31/12/9999 | 84029 |
| 6887 | Straimont | Herbeumont | 01/01/1900 | 31/12/9999 | 84029 |
| 6890 | Anloy | Libin | 01/01/1900 | 31/12/9999 | 84035 |
| 6890 | Libin | Libin | 01/01/1900 | 31/12/9999 | 84035 |
| 6890 | Ochamps | Libin | 01/01/1900 | 31/12/9999 | 84035 |
| 6890 | Redu | Libin | 01/01/1900 | 31/12/9999 | 84035 |
| 6890 | Smuid | Libin | 01/01/1900 | 31/12/9999 | 84035 |
| 6890 | Transinne | Libin | 01/01/1900 | 31/12/9999 | 84035 |
| 6890 | Villance | Libin | 01/01/1900 | 31/12/9999 | 84035 |
| 6900 | Aye | Marche-en-Famenne | 01/01/1900 | 31/12/9999 | 83034 |
| 6900 | Hargimont | Marche-en-Famenne | 01/01/1900 | 31/12/9999 | 83034 |
| 6900 | Humain | Marche-en-Famenne | 01/01/1900 | 31/12/9999 | 83034 |
| 6900 | Marche-en-Famenne | Marche-en-Famenne | 01/01/1900 | 31/12/9999 | 83034 |
| 6900 | On | Marche-en-Famenne | 01/01/1900 | 31/12/9999 | 83034 |
| 6900 | Roy | Marche-en-Famenne | 01/01/1900 | 31/12/9999 | 83034 |
| 6900 | Waha | Marche-en-Famenne | 01/01/1900 | 31/12/9999 | 83034 |
| 6920 | Sohier | Wellin | 01/01/1900 | 31/12/9999 | 84075 |
| 6920 | Wellin | Wellin | 01/01/1900 | 31/12/9999 | 84075 |
| 6921 | Chanly | Wellin | 01/01/1900 | 31/12/9999 | 84075 |
| 6922 | Halma | Wellin | 01/01/1900 | 31/12/9999 | 84075 |
| 6924 | Lomprez | Wellin | 01/01/1900 | 31/12/9999 | 84075 |
| 6927 | Bure | Tellin | 01/01/1900 | 31/12/9999 | 84068 |
| 6927 | Grupont | Tellin | 01/01/1900 | 31/12/9999 | 84068 |
| 6927 | Resteigne | Tellin | 01/01/1900 | 31/12/9999 | 84068 |
| 6927 | Tellin | Tellin | 01/01/1900 | 31/12/9999 | 84068 |
| 6929 | Daverdisse | Daverdisse | 01/01/1900 | 31/12/9999 | 84016 |
| 6929 | Gembes | Daverdisse | 01/01/1900 | 31/12/9999 | 84016 |
| 6929 | Haut-Fays | Daverdisse | 01/01/1900 | 31/12/9999 | 84016 |
| 6929 | Porcheresse (Lux.) | Daverdisse | 01/01/1900 | 31/12/9999 | 84016 |
| 6940 | Barvaux-sur-Ourthe | Durbuy | 01/01/1900 | 31/12/9999 | 83012 |
| 6940 | Durbuy | Durbuy | 01/01/1900 | 31/12/9999 | 83012 |
| 6940 | Grandhan | Durbuy | 01/01/1900 | 31/12/9999 | 83012 |
| 6940 | Septon | Durbuy | 01/01/1900 | 31/12/9999 | 83012 |
| 6940 | Wéris | Durbuy | 01/01/1900 | 31/12/9999 | 83012 |
| 6941 | Bende | Durbuy | 01/01/1900 | 31/12/9999 | 83012 |
| 6941 | Bomal-sur-Ourthe | Durbuy | 01/01/1900 | 31/12/9999 | 83012 |
| 6941 | Borlon | Durbuy | 01/01/1900 | 31/12/9999 | 83012 |
| 6941 | Heyd | Durbuy | 01/01/1900 | 31/12/9999 | 83012 |
| 6941 | Izier | Durbuy | 01/01/1900 | 31/12/9999 | 83012 |
| 6941 | Tohogne | Durbuy | 01/01/1900 | 31/12/9999 | 83012 |
| 6941 | Villers-Sainte-Gertrude | Durbuy | 01/01/1900 | 31/12/9999 | 83012 |
| 6950 | Harsin | Nassogne | 01/01/1900 | 31/12/9999 | 83040 |
| 6950 | Nassogne | Nassogne | 01/01/1900 | 31/12/9999 | 83040 |
| 6951 | Bande | Nassogne | 01/01/1900 | 31/12/9999 | 83040 |
| 6952 | Grune | Nassogne | 01/01/1900 | 31/12/9999 | 83040 |
| 6953 | Ambly | Nassogne | 01/01/1900 | 31/12/9999 | 83040 |
| 6953 | Forrières | Nassogne | 01/01/1900 | 31/12/9999 | 83040 |
| 6953 | Lesterny | Nassogne | 01/01/1900 | 31/12/9999 | 83040 |
| 6953 | Masbourg | Nassogne | 01/01/1900 | 31/12/9999 | 83040 |
| 6960 | Dochamps | Manhay | 01/01/1900 | 31/12/9999 | 83055 |
| 6960 | Grandmenil | Manhay | 01/01/1900 | 31/12/9999 | 83055 |
| 6960 | Harre | Manhay | 01/01/1900 | 31/12/9999 | 83055 |
| 6960 | Malempré | Manhay | 01/01/1900 | 31/12/9999 | 83055 |

| Code Postal | Commune | Commune principale | Date de début de validité | Date de fin de validité | Code INS |
|-------------|------------------------|---------------------|---------------------------|-------------------------|----------|
| 6960 | Manhay | Manhay | 01/01/1900 | 31/12/9999 | 83055 |
| 6960 | Odeigne | Manhay | 01/01/1900 | 31/12/9999 | 83055 |
| 6960 | Vaux-Chavanne | Manhay | 01/01/1900 | 31/12/9999 | 83055 |
| 6970 | Tenneville | Tenneville | 01/01/1900 | 31/12/9999 | 83049 |
| 6971 | Champlon | Tenneville | 01/01/1900 | 31/12/9999 | 83049 |
| 6972 | Erneuville | Tenneville | 01/01/1900 | 31/12/9999 | 83049 |
| 6980 | Beausaint | La Roche-en-Ardenne | 01/01/1900 | 31/12/9999 | 83031 |
| 6980 | La Roche-en-Ardenne | La Roche-en-Ardenne | 01/01/1900 | 31/12/9999 | 83031 |
| 6982 | Samrée | La Roche-en-Ardenne | 01/01/1900 | 31/12/9999 | 83031 |
| 6983 | Ortho | La Roche-en-Ardenne | 01/01/1900 | 31/12/9999 | 83031 |
| 6984 | Hives | La Roche-en-Ardenne | 01/01/1900 | 31/12/9999 | 83031 |
| 6986 | Halleux | La Roche-en-Ardenne | 01/01/1900 | 31/12/9999 | 83031 |
| 6987 | Beffe | Rendeux | 01/01/1900 | 31/12/9999 | 83044 |
| 6987 | Hodister | Rendeux | 01/01/1900 | 31/12/9999 | 83044 |
| 6987 | Marcourt | Rendeux | 01/01/1900 | 31/12/9999 | 83044 |
| 6987 | Rendeux | Rendeux | 01/01/1900 | 31/12/9999 | 83044 |
| 6990 | Fronville | Hotton | 01/01/1900 | 31/12/9999 | 83028 |
| 6990 | Hampteau | Hotton | 01/01/1900 | 31/12/9999 | 83028 |
| 6990 | Hotton | Hotton | 01/01/1900 | 31/12/9999 | 83028 |
| 6990 | Marenne | Hotton | 01/01/1900 | 31/12/9999 | 83028 |
| 6997 | Amonines | Erezée | 01/01/1900 | 31/12/9999 | 83013 |
| 6997 | Erezée | Erezée | 01/01/1900 | 31/12/9999 | 83013 |
| 6997 | Mormont | Erezée | 01/01/1900 | 31/12/9999 | 83013 |
| 6997 | Soy | Erezée | 01/01/1900 | 31/12/9999 | 83013 |
| 7000 | Mons | Mons | 01/01/1900 | 31/12/9999 | 53053 |
| 7010 | Shape-Belgique | | 01/01/1900 | 31/12/9999 | |
| 7011 | Ghlin | Mons | 01/01/1900 | 31/12/9999 | 53053 |
| 7012 | Flénu | Mons | 01/01/1900 | 31/12/9999 | 53053 |
| 7012 | Jemappes | Mons | 01/01/1900 | 31/12/9999 | 53053 |
| 7020 | Maisières | Mons | 01/01/1900 | 31/12/9999 | 53053 |
| 7020 | Nimy | Mons | 01/01/1900 | 31/12/9999 | 53053 |
| 7021 | Havré | Mons | 01/01/1900 | 31/12/9999 | 53053 |
| 7022 | Harmignies | Mons | 01/01/1900 | 31/12/9999 | 53053 |
| 7022 | Harveng | Mons | 01/01/1900 | 31/12/9999 | 53053 |
| 7022 | Hyon | Mons | 01/01/1900 | 31/12/9999 | 53053 |
| 7022 | Mesvin | Mons | 01/01/1900 | 31/12/9999 | 53053 |
| 7022 | Nouvelles | Mons | 01/01/1900 | 31/12/9999 | 53053 |
| 7024 | Ciply | Mons | 01/01/1900 | 31/12/9999 | 53053 |
| 7030 | Saint-Symphorien | Mons | 01/01/1900 | 31/12/9999 | 53053 |
| 7031 | Villers-Saint-Ghislain | Mons | 01/01/1900 | 31/12/9999 | 53053 |
| 7032 | Spiennes | Mons | 01/01/1900 | 31/12/9999 | 53053 |
| 7033 | Cuesmes | Mons | 01/01/1900 | 31/12/9999 | 53053 |
| 7034 | Obourg | Mons | 01/01/1900 | 31/12/9999 | 53053 |
| 7034 | Saint-Denis (Ht.) | Mons | 01/01/1900 | 31/12/9999 | 53053 |
| 7040 | Asquillies | Quévy | 01/01/1900 | 31/12/9999 | 53084 |
| 7040 | Aulnois | Quévy | 01/01/1900 | 31/12/9999 | 53084 |
| 7040 | Blaregnies | Quévy | 01/01/1900 | 31/12/9999 | 53084 |
| 7040 | Bougnies | Quévy | 01/01/1900 | 31/12/9999 | 53084 |
| 7040 | Genly | Quévy | 01/01/1900 | 31/12/9999 | 53084 |
| 7040 | Goegnies-Chaussée | Quévy | 01/01/1900 | 31/12/9999 | 53084 |
| 7040 | Quévy | Quévy | 01/01/1900 | 31/12/9999 | 53084 |
| 7040 | Quévy-le-Grand | Quévy | 01/01/1900 | 31/12/9999 | 53084 |
| 7040 | Quévy-le-Petit | Quévy | 01/01/1900 | 31/12/9999 | 53084 |
| 7041 | Givry | Quévy | 01/01/1900 | 31/12/9999 | 53084 |
| 7041 | Havay | Quévy | 01/01/1900 | 31/12/9999 | 53084 |
| 7050 | Erbaut | Jurbise | 01/01/1900 | 31/12/9999 | 53044 |

| Code Postal | Commune | Commune principale | Date de début de validité | Date de fin de validité | Code INS |
|-------------|--------------------------------|--------------------|---------------------------|-------------------------|----------|
| 7050 | Erbisoeul | Jurbise | 01/01/1900 | 31/12/9999 | 53044 |
| 7050 | Herschies | Jurbise | 01/01/1900 | 31/12/9999 | 53044 |
| 7050 | Jurbise | Jurbise | 01/01/1900 | 31/12/9999 | 53044 |
| 7050 | Masnuy-Saint-Jean (Jurbise) | Jurbise | 01/01/1900 | 31/12/9999 | 53044 |
| 7050 | Masnuy-Saint-Pierre | Jurbise | 01/01/1900 | 31/12/9999 | 53044 |
| 7060 | Horrues | Soignies | 01/01/1900 | 31/12/9999 | 55040 |
| 7060 | Soignies | Soignies | 01/01/1900 | 31/12/9999 | 55040 |
| 7061 | Casteau (Soignies) | Soignies | 01/01/1900 | 31/12/9999 | 55040 |
| 7061 | Thieusies | Soignies | 01/01/1900 | 31/12/9999 | 55040 |
| 7062 | Naast | Soignies | 01/01/1900 | 31/12/9999 | 55040 |
| 7063 | Chaussée-Notre-Dame-Louvignies | Soignies | 01/01/1900 | 31/12/9999 | 55040 |
| 7063 | Neufvilles | Soignies | 01/01/1900 | 31/12/9999 | 55040 |
| 7070 | Gottignies | Le Roeulx | 01/01/1900 | 31/12/9999 | 55035 |
| 7070 | Le Roeulx | Le Roeulx | 01/01/1900 | 31/12/9999 | 55035 |
| 7070 | Mignault | Le Roeulx | 01/01/1900 | 31/12/9999 | 55035 |
| 7070 | Thieu | Le Roeulx | 01/01/1900 | 31/12/9999 | 55035 |
| 7070 | Ville-sur-Haine (Le Roeulx) | Le Roeulx | 01/01/1900 | 31/12/9999 | 55035 |
| 7080 | Eugies (Frameries) | Frameries | 01/01/1900 | 31/12/9999 | 53028 |
| 7080 | Frameries | Frameries | 01/01/1900 | 31/12/9999 | 53028 |
| 7080 | La Bouverie | Frameries | 01/01/1900 | 31/12/9999 | 53028 |
| 7080 | Noirchain | Frameries | 01/01/1900 | 31/12/9999 | 53028 |
| 7080 | Sars-la-Bruyère | Frameries | 01/01/1900 | 31/12/9999 | 53028 |
| 7090 | Braine-le-Comte | Braine-le-Comte | 01/01/1900 | 31/12/9999 | 55004 |
| 7090 | Hennuyères | Braine-le-Comte | 01/01/1900 | 31/12/9999 | 55004 |
| 7090 | Henripoint | Braine-le-Comte | 01/01/1900 | 31/12/9999 | 55004 |
| 7090 | Petit-Roeulx-lez-Braine | Braine-le-Comte | 01/01/1900 | 31/12/9999 | 55004 |
| 7090 | Ronquières | Braine-le-Comte | 01/01/1900 | 31/12/9999 | 55004 |
| 7090 | Steenkerque (Ht.) | Braine-le-Comte | 01/01/1900 | 31/12/9999 | 55004 |
| 7100 | Haine-Saint-Paul | La Louvière | 01/01/1900 | 31/12/2018 | 55022 |
| 7100 | Haine-Saint-Paul | La Louvière | 01/01/2019 | 31/12/9999 | 58001 |
| 7100 | Haine-Saint-Pierre | La Louvière | 01/01/1900 | 31/12/2018 | 55022 |
| 7100 | Haine-Saint-Pierre | La Louvière | 01/01/2019 | 31/12/9999 | 58001 |
| 7100 | La Louvière | La Louvière | 01/01/1900 | 31/12/2018 | 55022 |
| 7100 | La Louvière | La Louvière | 01/01/2019 | 31/12/9999 | 58001 |
| 7100 | Saint-Vaast | La Louvière | 01/01/1900 | 31/12/2018 | 55022 |
| 7100 | Saint-Vaast | La Louvière | 01/01/2019 | 31/12/9999 | 58001 |
| 7100 | Trivières | La Louvière | 01/01/1900 | 31/12/2018 | 55022 |
| 7100 | Trivières | La Louvière | 01/01/2019 | 31/12/9999 | 58001 |
| 7110 | Boussoit | La Louvière | 01/01/1900 | 31/12/2018 | 55022 |
| 7110 | Boussoit | La Louvière | 01/01/2019 | 31/12/9999 | 58001 |
| 7110 | Houdeng-Aimeries | La Louvière | 01/01/1900 | 31/12/2018 | 55022 |
| 7110 | Houdeng-Aimeries | La Louvière | 01/01/2019 | 31/12/9999 | 58001 |
| 7110 | Houdeng-Goegnies | La Louvière | 01/01/2019 | 31/12/9999 | 58001 |
| 7110 | Houdeng-Goegnies | La Louvière | 01/01/1900 | 31/12/2018 | 55022 |
| 7110 | Maurage | La Louvière | 01/01/1900 | 31/12/2018 | 55022 |
| 7110 | Maurage | La Louvière | 01/01/2019 | 31/12/9999 | 58001 |
| 7110 | Strépy-Bracquegnies | La Louvière | 01/01/1900 | 31/12/2018 | 55022 |
| 7110 | Strépy-Bracquegnies | La Louvière | 01/01/2019 | 31/12/9999 | 58001 |
| 7120 | Croix-lez-Rouveroy | Estinnes | 01/01/1900 | 31/12/2018 | 56085 |
| 7120 | Croix-lez-Rouveroy | Estinnes | 01/01/2019 | 31/12/9999 | 58003 |
| 7120 | Estinnes | Estinnes | 01/01/1900 | 31/12/2018 | 56085 |
| 7120 | Estinnes | Estinnes | 01/01/2019 | 31/12/9999 | 58003 |
| 7120 | Estinnes-au-Mont | Estinnes | 01/01/1900 | 31/12/2018 | 56085 |
| 7120 | Estinnes-au-Mont | Estinnes | 01/01/2019 | 31/12/9999 | 58003 |
| 7120 | Estinnes-au-Val | Estinnes | 01/01/1900 | 31/12/2018 | 56085 |
| 7120 | Estinnes-au-Val | Estinnes | 01/01/2019 | 31/12/9999 | 58003 |

| Code Postal | Commune | Commune principale | Date de début de validité | Date de fin de validité | Code INS |
|-------------|-------------------------|-------------------------|---------------------------|-------------------------|----------|
| 7120 | Fauroeux | Estinnes | 01/01/1900 | 31/12/2018 | 56085 |
| 7120 | Fauroeux | Estinnes | 01/01/2019 | 31/12/9999 | 58003 |
| 7120 | Haulchin | Estinnes | 01/01/1900 | 31/12/2018 | 56085 |
| 7120 | Haulchin | Estinnes | 01/01/2019 | 31/12/9999 | 58003 |
| 7120 | Peissant | Estinnes | 01/01/1900 | 31/12/2018 | 56085 |
| 7120 | Peissant | Estinnes | 01/01/2019 | 31/12/9999 | 58003 |
| 7120 | Rouveroy (Ht.) | Estinnes | 01/01/1900 | 31/12/2018 | 56085 |
| 7120 | Rouveroy (Ht.) | Estinnes | 01/01/2019 | 31/12/9999 | 58003 |
| 7120 | Vellereille-le-Sec | Estinnes | 01/01/1900 | 31/12/2018 | 56085 |
| 7120 | Vellereille-le-Sec | Estinnes | 01/01/2019 | 31/12/9999 | 58003 |
| 7120 | Vellereille-les-Brayeux | Estinnes | 01/01/1900 | 31/12/2018 | 56085 |
| 7120 | Vellereille-les-Brayeux | Estinnes | 01/01/2019 | 31/12/9999 | 58003 |
| 7130 | Battignies | Binche | 01/01/1900 | 31/12/2018 | 56011 |
| 7130 | Battignies | Binche | 01/01/2019 | 31/12/9999 | 58002 |
| 7130 | Binche | Binche | 01/01/1900 | 31/12/2018 | 56011 |
| 7130 | Binche | Binche | 01/01/2019 | 31/12/9999 | 58002 |
| 7130 | Bray | Binche | 01/01/1900 | 31/12/2018 | 56011 |
| 7130 | Bray | Binche | 01/01/2019 | 31/12/9999 | 58002 |
| 7131 | Waudrez | Binche | 01/01/1900 | 31/12/2018 | 56011 |
| 7131 | Waudrez | Binche | 01/01/2019 | 31/12/9999 | 58002 |
| 7133 | Buvrines | Binche | 01/01/1900 | 31/12/2018 | 56011 |
| 7133 | Buvrines | Binche | 01/01/2019 | 31/12/9999 | 58002 |
| 7134 | Epinois | Binche | 01/01/1900 | 31/12/2018 | 56011 |
| 7134 | Epinois | Binche | 01/01/2019 | 31/12/9999 | 58002 |
| 7134 | Leval-Trahegnies | Binche | 01/01/1900 | 31/12/2018 | 56011 |
| 7134 | Leval-Trahegnies | Binche | 01/01/2019 | 31/12/9999 | 58002 |
| 7134 | Péronnes-lez-Binche | Binche | 01/01/1900 | 31/12/2018 | 56011 |
| 7134 | Péronnes-lez-Binche | Binche | 01/01/2019 | 31/12/9999 | 58002 |
| 7134 | Ressaix | Binche | 01/01/1900 | 31/12/2018 | 56011 |
| 7134 | Ressaix | Binche | 01/01/2019 | 31/12/9999 | 58002 |
| 7140 | Morlanwelz | Morlanwelz | 01/01/1900 | 31/12/2018 | 56087 |
| 7140 | Morlanwelz | Morlanwelz | 01/01/2019 | 31/12/9999 | 58004 |
| 7140 | Morlanwelz-Mariemont | Morlanwelz | 01/01/1900 | 31/12/2018 | 56087 |
| 7140 | Morlanwelz-Mariemont | Morlanwelz | 01/01/2019 | 31/12/9999 | 58004 |
| 7141 | Carnières | Morlanwelz | 01/01/1900 | 31/12/2018 | 56087 |
| 7141 | Carnières | Morlanwelz | 01/01/2019 | 31/12/9999 | 58004 |
| 7141 | Mont-Sainte-Aldegonde | Morlanwelz | 01/01/1900 | 31/12/2018 | 56087 |
| 7141 | Mont-Sainte-Aldegonde | Morlanwelz | 01/01/2019 | 31/12/9999 | 58004 |
| 7160 | Chapelle-lez-Herlaimont | Chapelle-lez-Herlaimont | 01/01/1900 | 31/12/9999 | 52010 |
| 7160 | Godarville | Chapelle-lez-Herlaimont | 01/01/1900 | 31/12/9999 | 52010 |
| 7160 | Piéton | Chapelle-lez-Herlaimont | 01/01/1900 | 31/12/9999 | 52010 |
| 7170 | Bellecourt | Manage | 01/01/1900 | 31/12/2018 | 52043 |
| 7170 | Bellecourt | Manage | 01/01/2019 | 31/12/9999 | 55086 |
| 7170 | Bois-d'Haine | Manage | 01/01/1900 | 31/12/2018 | 52043 |
| 7170 | Bois-d'Haine | Manage | 01/01/2019 | 31/12/9999 | 55086 |
| 7170 | Fayt-lez-Manage | Manage | 01/01/1900 | 31/12/2018 | 52043 |
| 7170 | Fayt-lez-Manage | Manage | 01/01/2019 | 31/12/9999 | 55086 |
| 7170 | La Hestre | Manage | 01/01/1900 | 31/12/2018 | 52043 |
| 7170 | La Hestre | Manage | 01/01/2019 | 31/12/9999 | 55086 |
| 7170 | Manage | Manage | 01/01/1900 | 31/12/2018 | 52043 |
| 7170 | Manage | Manage | 01/01/2019 | 31/12/9999 | 55086 |
| 7180 | Seneffe | Seneffe | 01/01/1900 | 31/12/2018 | 52063 |
| 7180 | Seneffe | Seneffe | 01/01/2019 | 31/12/9999 | 55085 |
| 7181 | Arquennes | Seneffe | 01/01/1900 | 31/12/2018 | 52063 |
| 7181 | Arquennes | Seneffe | 01/01/2019 | 31/12/9999 | 55085 |
| 7181 | Familleureux | Seneffe | 01/01/1900 | 31/12/2018 | 52063 |

| Code Postal | Commune | Commune principale | Date de début de validité | Date de fin de validité | Code INS |
|-------------|---------------------------|--------------------|---------------------------|-------------------------|----------|
| 7181 | Familleureux | Seneffe | 01/01/2019 | 31/12/9999 | 55085 |
| 7181 | Feluy | Seneffe | 01/01/1900 | 31/12/2018 | 52063 |
| 7181 | Feluy | Seneffe | 01/01/2019 | 31/12/9999 | 55085 |
| 7181 | Petit-Roeulx-lez-Nivelles | Seneffe | 01/01/1900 | 31/12/2018 | 52063 |
| 7181 | Petit-Roeulx-lez-Nivelles | Seneffe | 01/01/2019 | 31/12/9999 | 55085 |
| 7190 | Ecaussinnes | Ecaussinnes | 01/01/1900 | 31/12/9999 | 55050 |
| 7190 | Ecaussinnes-d'Enghien | Ecaussinnes | 01/01/1900 | 31/12/9999 | 55050 |
| 7190 | Marche-lez-Ecaussinnes | Ecaussinnes | 01/01/1900 | 31/12/9999 | 55050 |
| 7191 | Ecaussinnes-Lalaing | Ecaussinnes | 01/01/1900 | 31/12/9999 | 55050 |
| 7300 | Boussu | Boussu | 01/01/1900 | 31/12/9999 | 53014 |
| 7301 | Hornu | Boussu | 01/01/1900 | 31/12/9999 | 53014 |
| 7320 | Bernissart | Bernissart | 01/01/1900 | 31/12/9999 | 51009 |
| 7321 | Blaton | Bernissart | 01/01/1900 | 31/12/9999 | 51009 |
| 7321 | Harchies | Bernissart | 01/01/1900 | 31/12/9999 | 51009 |
| 7322 | Pommeroeul | Bernissart | 01/01/1900 | 31/12/9999 | 51009 |
| 7322 | Ville-Pommeroeul | Bernissart | 01/01/1900 | 31/12/9999 | 51009 |
| 7330 | Saint-Ghislain | Saint-Ghislain | 01/01/1900 | 31/12/9999 | 53070 |
| 7331 | Baudour | Saint-Ghislain | 01/01/1900 | 31/12/9999 | 53070 |
| 7332 | Neufmaison | Saint-Ghislain | 01/01/1900 | 31/12/9999 | 53070 |
| 7332 | Sirault | Saint-Ghislain | 01/01/1900 | 31/12/9999 | 53070 |
| 7333 | Tertre | Saint-Ghislain | 01/01/1900 | 31/12/9999 | 53070 |
| 7334 | Hautrage | Saint-Ghislain | 01/01/1900 | 31/12/9999 | 53070 |
| 7334 | Villerot | Saint-Ghislain | 01/01/1900 | 31/12/9999 | 53070 |
| 7340 | Colfontaine | Colfontaine | 01/01/1900 | 31/12/9999 | 53082 |
| 7340 | Paturages | Colfontaine | 01/01/1900 | 31/12/9999 | 53082 |
| 7340 | Warquignies | Colfontaine | 01/01/1900 | 31/12/9999 | 53082 |
| 7340 | Wasmes | Colfontaine | 01/01/1900 | 31/12/9999 | 53082 |
| 7350 | Hainin | Hensies | 01/01/1900 | 31/12/9999 | 53039 |
| 7350 | Hensies | Hensies | 01/01/1900 | 31/12/9999 | 53039 |
| 7350 | Montroeuil-sur-Haine | Hensies | 01/01/1900 | 31/12/9999 | 53039 |
| 7350 | Thulin | Hensies | 01/01/1900 | 31/12/9999 | 53039 |
| 7370 | Blaugies | Dour | 01/01/1900 | 31/12/9999 | 53020 |
| 7370 | Dour | Dour | 01/01/1900 | 31/12/9999 | 53020 |
| 7370 | Elouges | Dour | 01/01/1900 | 31/12/9999 | 53020 |
| 7370 | Wihéries | Dour | 01/01/1900 | 31/12/9999 | 53020 |
| 7380 | Baisieux | Quiévrain | 01/01/1900 | 31/12/9999 | 53068 |
| 7380 | Quiévrain | Quiévrain | 01/01/1900 | 31/12/9999 | 53068 |
| 7382 | Audregnies | Quiévrain | 01/01/1900 | 31/12/9999 | 53068 |
| 7387 | Angre | Honnelles | 01/01/1900 | 31/12/9999 | 53083 |
| 7387 | Angreau | Honnelles | 01/01/1900 | 31/12/9999 | 53083 |
| 7387 | Athis | Honnelles | 01/01/1900 | 31/12/9999 | 53083 |
| 7387 | Autreppe | Honnelles | 01/01/1900 | 31/12/9999 | 53083 |
| 7387 | Erquennes | Honnelles | 01/01/1900 | 31/12/9999 | 53083 |
| 7387 | Fayt-le-Franc | Honnelles | 01/01/1900 | 31/12/9999 | 53083 |
| 7387 | Honnelles | Honnelles | 01/01/1900 | 31/12/9999 | 53083 |
| 7387 | Marchipont | Honnelles | 01/01/1900 | 31/12/9999 | 53083 |
| 7387 | Montignies-sur-Roc | Honnelles | 01/01/1900 | 31/12/9999 | 53083 |
| 7387 | Onnezies | Honnelles | 01/01/1900 | 31/12/9999 | 53083 |
| 7387 | Roisin | Honnelles | 01/01/1900 | 31/12/9999 | 53083 |
| 7390 | Quaregnon | Quaregnon | 01/01/1900 | 31/12/9999 | 53065 |
| 7390 | Wasmuel | Quaregnon | 01/01/1900 | 31/12/9999 | 53065 |
| 7500 | Ere | Tournai | 01/01/1900 | 31/12/9999 | 57081 |
| 7500 | Saint-Maur | Tournai | 01/01/1900 | 31/12/9999 | 57081 |
| 7500 | Tournai | Tournai | 01/01/1900 | 31/12/9999 | 57081 |
| 7501 | Orcq | Tournai | 01/01/1900 | 31/12/9999 | 57081 |
| 7502 | Esplechin | Tournai | 01/01/1900 | 31/12/9999 | 57081 |

| Code Postal | Commune | Commune principale | Date de début de validité | Date de fin de validité | Code INS |
|-------------|-----------------------------|--------------------|---------------------------|-------------------------|----------|
| 7503 | Froyennes | Tournai | 01/01/1900 | 31/12/9999 | 57081 |
| 7504 | Froidmont | Tournai | 01/01/1900 | 31/12/9999 | 57081 |
| 7506 | Willemeau | Tournai | 01/01/1900 | 31/12/9999 | 57081 |
| 7510 | 3 Suisses | | 01/01/1900 | 31/12/9999 | |
| 7511 | Vitrine Magique | | 01/01/1900 | 31/12/9999 | |
| 7512 | Yves Rocher | | 01/01/1900 | 31/12/9999 | |
| 7513 | Yves Rocher | | 01/01/1900 | 31/12/9999 | |
| 7520 | Ramegnies-Chin | Tournai | 01/01/1900 | 31/12/9999 | 57081 |
| 7520 | Templeuve | Tournai | 01/01/1900 | 31/12/9999 | 57081 |
| 7521 | Chercq | Tournai | 01/01/1900 | 31/12/9999 | 57081 |
| 7522 | Blandain | Tournai | 01/01/1900 | 31/12/9999 | 57081 |
| 7522 | Hertain | Tournai | 01/01/1900 | 31/12/9999 | 57081 |
| 7522 | Lamain | Tournai | 01/01/1900 | 31/12/9999 | 57081 |
| 7522 | Marquain | Tournai | 01/01/1900 | 31/12/9999 | 57081 |
| 7530 | Gaurain-Ramecroix (Tournai) | Tournai | 01/01/1900 | 31/12/9999 | 57081 |
| 7531 | Havannes | Tournai | 01/01/1900 | 31/12/9999 | 57081 |
| 7532 | Beclers | Tournai | 01/01/1900 | 31/12/9999 | 57081 |
| 7533 | Thimougies | Tournai | 01/01/1900 | 31/12/9999 | 57081 |
| 7534 | Barry | Tournai | 01/01/1900 | 31/12/9999 | 57081 |
| 7534 | Maulde | Tournai | 01/01/1900 | 31/12/9999 | 57081 |
| 7536 | Vaulx (Tournai) | Tournai | 01/01/1900 | 31/12/9999 | 57081 |
| 7538 | Vezon | Tournai | 01/01/1900 | 31/12/9999 | 57081 |
| 7540 | Kain | Tournai | 01/01/1900 | 31/12/9999 | 57081 |
| 7540 | Melles | Tournai | 01/01/1900 | 31/12/9999 | 57081 |
| 7540 | Quartes | Tournai | 01/01/1900 | 31/12/9999 | 57081 |
| 7540 | Rumillies | Tournai | 01/01/1900 | 31/12/9999 | 57081 |
| 7542 | Mont-Saint-Aubert | Tournai | 01/01/1900 | 31/12/9999 | 57081 |
| 7543 | Mourcourt | Tournai | 01/01/1900 | 31/12/9999 | 57081 |
| 7548 | Warchin | Tournai | 01/01/1900 | 31/12/9999 | 57081 |
| 7600 | Péruwelz | Péruwelz | 01/01/1900 | 31/12/9999 | 57064 |
| 7601 | Roucourt | Péruwelz | 01/01/1900 | 31/12/9999 | 57064 |
| 7602 | Bury | Péruwelz | 01/01/1900 | 31/12/9999 | 57064 |
| 7603 | Bon-Secours | Péruwelz | 01/01/1900 | 31/12/9999 | 57064 |
| 7604 | Baugnies | Péruwelz | 01/01/1900 | 31/12/9999 | 57064 |
| 7604 | Braffe | Péruwelz | 01/01/1900 | 31/12/9999 | 57064 |
| 7604 | Brasmenil | Péruwelz | 01/01/1900 | 31/12/9999 | 57064 |
| 7604 | Callenelle | Péruwelz | 01/01/1900 | 31/12/9999 | 57064 |
| 7604 | Wasmes-Audemez-Briffoeil | Péruwelz | 01/01/1900 | 31/12/9999 | 57064 |
| 7608 | Wiers | Péruwelz | 01/01/1900 | 31/12/9999 | 57064 |
| 7610 | Rumes | Rumes | 01/01/1900 | 31/12/9999 | 57072 |
| 7611 | La Glanerie | Rumes | 01/01/1900 | 31/12/9999 | 57072 |
| 7618 | Taintignies | Rumes | 01/01/1900 | 31/12/9999 | 57072 |
| 7620 | Bléharies | Brunehaut | 01/01/1900 | 31/12/9999 | 57093 |
| 7620 | Brunehaut | Brunehaut | 01/01/1900 | 31/12/9999 | 57093 |
| 7620 | Guignies | Brunehaut | 01/01/1900 | 31/12/9999 | 57093 |
| 7620 | Hollain | Brunehaut | 01/01/1900 | 31/12/9999 | 57093 |
| 7620 | Jollain-Merlin | Brunehaut | 01/01/1900 | 31/12/9999 | 57093 |
| 7620 | Wez-Velvain | Brunehaut | 01/01/1900 | 31/12/9999 | 57093 |
| 7621 | Lesdain | Brunehaut | 01/01/1900 | 31/12/9999 | 57093 |
| 7622 | Laplaigne | Brunehaut | 01/01/1900 | 31/12/9999 | 57093 |
| 7623 | Rongy | Brunehaut | 01/01/1900 | 31/12/9999 | 57093 |
| 7624 | Howardries | Brunehaut | 01/01/1900 | 31/12/9999 | 57093 |
| 7640 | Antoing | Antoing | 01/01/1900 | 31/12/9999 | 57003 |
| 7640 | Maubray | Antoing | 01/01/1900 | 31/12/9999 | 57003 |
| 7640 | Péronnes-lez-Antoing | Antoing | 01/01/1900 | 31/12/9999 | 57003 |
| 7641 | Bruyelle | Antoing | 01/01/1900 | 31/12/9999 | 57003 |

| Code Postal | Commune | Commune principale | Date de début de validité | Date de fin de validité | Code INS |
|-------------|-------------------|--------------------|---------------------------|-------------------------|----------|
| 7642 | Calonne | Antoing | 01/01/1900 | 31/12/9999 | 57003 |
| 7643 | Fontenoy | Antoing | 01/01/1900 | 31/12/9999 | 57003 |
| 7700 | Luingne | Mouscron | 01/01/1900 | 31/12/2018 | 54007 |
| 7700 | Luingne | Mouscron | 01/01/2019 | 31/12/9999 | 57096 |
| 7700 | Mouscron | Mouscron | 01/01/1900 | 31/12/2018 | 54007 |
| 7700 | Mouscron | Mouscron | 01/01/2019 | 31/12/9999 | 57096 |
| 7711 | Dottignies | Mouscron | 01/01/1900 | 31/12/2018 | 54007 |
| 7711 | Dottignies | Mouscron | 01/01/2019 | 31/12/9999 | 57096 |
| 7712 | Herseaux | Mouscron | 01/01/1900 | 31/12/2018 | 54007 |
| 7712 | Herseaux | Mouscron | 01/01/2019 | 31/12/9999 | 57096 |
| 7730 | Bailleul | Estaimpuis | 01/01/1900 | 31/12/9999 | 57027 |
| 7730 | Estaimbourg | Estaimpuis | 01/01/1900 | 31/12/9999 | 57027 |
| 7730 | Estaimpuis | Estaimpuis | 01/01/1900 | 31/12/9999 | 57027 |
| 7730 | Evregnies | Estaimpuis | 01/01/1900 | 31/12/9999 | 57027 |
| 7730 | Leers-Nord | Estaimpuis | 01/01/1900 | 31/12/9999 | 57027 |
| 7730 | Néchin | Estaimpuis | 01/01/1900 | 31/12/9999 | 57027 |
| 7730 | Saint-Léger (Ht.) | Estaimpuis | 01/01/1900 | 31/12/9999 | 57027 |
| 7740 | Pecq | Pecq | 01/01/1900 | 31/12/9999 | 57062 |
| 7740 | Warcoing | Pecq | 01/01/1900 | 31/12/9999 | 57062 |
| 7742 | Hérinnes-lez-Pecq | Pecq | 01/01/1900 | 31/12/9999 | 57062 |
| 7743 | Esquelmes | Pecq | 01/01/1900 | 31/12/9999 | 57062 |
| 7743 | Obigies | Pecq | 01/01/1900 | 31/12/9999 | 57062 |
| 7750 | Amougies | Mont-de-l'Enclus | 01/01/1900 | 31/12/9999 | 57095 |
| 7750 | Anseroeul | Mont-de-l'Enclus | 01/01/1900 | 31/12/9999 | 57095 |
| 7750 | Mont-de-l'Enclus | Mont-de-l'Enclus | 01/01/1900 | 31/12/9999 | 57095 |
| 7750 | Orroir | Mont-de-l'Enclus | 01/01/1900 | 31/12/9999 | 57095 |
| 7750 | Russeignies | Mont-de-l'Enclus | 01/01/1900 | 31/12/9999 | 57095 |
| 7760 | Celles | Celles | 01/01/1900 | 31/12/9999 | 57018 |
| 7760 | Celles (Ht.) | Celles | 01/01/1900 | 31/12/9999 | 57018 |
| 7760 | Escanaffles | Celles | 01/01/1900 | 31/12/9999 | 57018 |
| 7760 | Molenbaix | Celles | 01/01/1900 | 31/12/9999 | 57018 |
| 7760 | Popuelles | Celles | 01/01/1900 | 31/12/9999 | 57018 |
| 7760 | Pottes | Celles | 01/01/1900 | 31/12/9999 | 57018 |
| 7760 | Velaines | Celles | 01/01/1900 | 31/12/9999 | 57018 |
| 7780 | Comines | Comines-Warneton | 01/01/2019 | 31/12/9999 | 57097 |
| 7780 | Comines | Comines-Warneton | 01/01/1900 | 31/12/2018 | 54010 |
| 7780 | Comines-Warneton | Comines-Warneton | 01/01/1900 | 31/12/2018 | 54010 |
| 7780 | Comines-Warneton | Comines-Warneton | 01/01/2019 | 31/12/9999 | 57097 |
| 7781 | Houthem (Comines) | Comines-Warneton | 01/01/1900 | 31/12/2018 | 54010 |
| 7781 | Houthem (Comines) | Comines-Warneton | 01/01/2019 | 31/12/9999 | 57097 |
| 7782 | Ploegsteert | Comines-Warneton | 01/01/1900 | 31/12/2018 | 54010 |
| 7782 | Ploegsteert | Comines-Warneton | 01/01/2019 | 31/12/9999 | 57097 |
| 7783 | Bizet | Comines-Warneton | 01/01/1900 | 31/12/2018 | 54010 |
| 7783 | Bizet | Comines-Warneton | 01/01/2019 | 31/12/9999 | 57097 |
| 7784 | Bas-Warneton | Comines-Warneton | 01/01/1900 | 31/12/2018 | 54010 |
| 7784 | Bas-Warneton | Comines-Warneton | 01/01/2019 | 31/12/9999 | 57097 |
| 7784 | Warneton | Comines-Warneton | 01/01/1900 | 31/12/2018 | 54010 |
| 7784 | Warneton | Comines-Warneton | 01/01/2019 | 31/12/9999 | 57097 |
| 7800 | Ath | Ath | 01/01/1900 | 31/12/9999 | 51004 |
| 7800 | Lanquesaint | Ath | 01/01/1900 | 31/12/9999 | 51004 |
| 7801 | Irchonwelz | Ath | 01/01/1900 | 31/12/9999 | 51004 |
| 7802 | Ormeignies | Ath | 01/01/1900 | 31/12/9999 | 51004 |
| 7803 | Bouvignies | Ath | 01/01/1900 | 31/12/9999 | 51004 |
| 7804 | Ostiches | Ath | 01/01/1900 | 31/12/9999 | 51004 |
| 7804 | Rebaix | Ath | 01/01/1900 | 31/12/9999 | 51004 |
| 7810 | Maffle | Ath | 01/01/1900 | 31/12/9999 | 51004 |

| Code Postal | Commune | Commune principale | Date de début de validité | Date de fin de validité | Code INS |
|-------------|-----------------------|--------------------|---------------------------|-------------------------|----------|
| 7811 | Arbre (Ht.) | Ath | 01/01/1900 | 31/12/9999 | 51004 |
| 7812 | Houtaing | Ath | 01/01/1900 | 31/12/9999 | 51004 |
| 7812 | Ligne | Ath | 01/01/1900 | 31/12/9999 | 51004 |
| 7812 | Mainvault | Ath | 01/01/1900 | 31/12/9999 | 51004 |
| 7812 | Moulbaix | Ath | 01/01/1900 | 31/12/9999 | 51004 |
| 7812 | Villers-Notre-Dame | Ath | 01/01/1900 | 31/12/9999 | 51004 |
| 7812 | Villers-Saint-Amand | Ath | 01/01/1900 | 31/12/9999 | 51004 |
| 7822 | Ghislenghien | Ath | 01/01/1900 | 31/12/9999 | 51004 |
| 7822 | Isières | Ath | 01/01/1900 | 31/12/9999 | 51004 |
| 7822 | Meslin-l'Evêque | Ath | 01/01/1900 | 31/12/9999 | 51004 |
| 7823 | Gibecq | Ath | 01/01/1900 | 31/12/9999 | 51004 |
| 7830 | Bassilly | Silly | 01/01/1900 | 31/12/2018 | 55039 |
| 7830 | Bassilly | Silly | 01/01/2019 | 31/12/9999 | 51068 |
| 7830 | Fouleng | Silly | 01/01/1900 | 31/12/2018 | 55039 |
| 7830 | Fouleng | Silly | 01/01/2019 | 31/12/9999 | 51068 |
| 7830 | Gondregnies | Silly | 01/01/1900 | 31/12/2018 | 55039 |
| 7830 | Gondregnies | Silly | 01/01/2019 | 31/12/9999 | 51068 |
| 7830 | Graty | Silly | 01/01/1900 | 31/12/2018 | 55039 |
| 7830 | Graty | Silly | 01/01/2019 | 31/12/9999 | 51068 |
| 7830 | Hellebecq | Silly | 01/01/1900 | 31/12/2018 | 55039 |
| 7830 | Hellebecq | Silly | 01/01/2019 | 31/12/9999 | 51068 |
| 7830 | Hoves (Ht.) | Silly | 01/01/1900 | 31/12/2018 | 55039 |
| 7830 | Hoves (Ht.) | Silly | 01/01/2019 | 31/12/9999 | 51068 |
| 7830 | Silly | Silly | 01/01/1900 | 31/12/2018 | 55039 |
| 7830 | Silly | Silly | 01/01/2019 | 31/12/9999 | 51068 |
| 7830 | Thoricourt | Silly | 01/01/1900 | 31/12/2018 | 55039 |
| 7830 | Thoricourt | Silly | 01/01/2019 | 31/12/9999 | 51068 |
| 7850 | Enghien | Enghien | 01/01/1900 | 31/12/2018 | 55010 |
| 7850 | Enghien | Enghien | 01/01/2019 | 31/12/9999 | 51067 |
| 7850 | Marcq | Enghien | 01/01/1900 | 31/12/2018 | 55010 |
| 7850 | Marcq | Enghien | 01/01/2019 | 31/12/9999 | 51067 |
| 7850 | Petit-Enghien | Enghien | 01/01/1900 | 31/12/2018 | 55010 |
| 7850 | Petit-Enghien | Enghien | 01/01/2019 | 31/12/9999 | 51067 |
| 7860 | Lessines | Lessines | 01/01/1900 | 31/12/2018 | 55023 |
| 7860 | Lessines | Lessines | 01/01/2019 | 31/12/9999 | 51069 |
| 7861 | Papignies | Lessines | 01/01/1900 | 31/12/2018 | 55023 |
| 7861 | Papignies | Lessines | 01/01/2019 | 31/12/9999 | 51069 |
| 7861 | Wannebecq | Lessines | 01/01/1900 | 31/12/2018 | 55023 |
| 7861 | Wannebecq | Lessines | 01/01/2019 | 31/12/9999 | 51069 |
| 7862 | Ogy | Lessines | 01/01/1900 | 31/12/2018 | 55023 |
| 7862 | Ogy | Lessines | 01/01/2019 | 31/12/9999 | 51069 |
| 7863 | Ghoy | Lessines | 01/01/1900 | 31/12/2018 | 55023 |
| 7863 | Ghoy | Lessines | 01/01/2019 | 31/12/9999 | 51069 |
| 7864 | Deux-Acren | Lessines | 01/01/1900 | 31/12/2018 | 55023 |
| 7864 | Deux-Acren | Lessines | 01/01/2019 | 31/12/9999 | 51069 |
| 7866 | Bois-de-Lessines | Lessines | 01/01/1900 | 31/12/2018 | 55023 |
| 7866 | Bois-de-Lessines | Lessines | 01/01/2019 | 31/12/9999 | 51069 |
| 7866 | Ollignies | Lessines | 01/01/1900 | 31/12/2018 | 55023 |
| 7866 | Ollignies | Lessines | 01/01/2019 | 31/12/9999 | 51069 |
| 7870 | Bauffe | Lens | 01/01/1900 | 31/12/9999 | 53046 |
| 7870 | Cambron-Saint-Vincent | Lens | 01/01/1900 | 31/12/9999 | 53046 |
| 7870 | Lens | Lens | 01/01/1900 | 31/12/9999 | 53046 |
| 7870 | Lombise | Lens | 01/01/1900 | 31/12/9999 | 53046 |
| 7870 | Montignies-lez-Lens | Lens | 01/01/1900 | 31/12/9999 | 53046 |
| 7880 | Flobecq | Flobecq | 01/01/1900 | 31/12/9999 | 51019 |
| 7890 | Ellezelles | Ellezelles | 01/01/1900 | 31/12/9999 | 51017 |

| Code Postal | Commune | Commune principale | Date de début de validité | Date de fin de validité | Code INS |
|-------------|-----------------------|---------------------|---------------------------|-------------------------|----------|
| 7890 | Lahamaide | Ellezelles | 01/01/1900 | 31/12/9999 | 51017 |
| 7890 | Wodecq | Ellezelles | 01/01/1900 | 31/12/9999 | 51017 |
| 7900 | Grandmetz | Leuze-en-Hainaut | 01/01/1900 | 31/12/9999 | 57094 |
| 7900 | Leuze-en-Hainaut | Leuze-en-Hainaut | 01/01/1900 | 31/12/9999 | 57094 |
| 7901 | Thieulain | Leuze-en-Hainaut | 01/01/1900 | 31/12/9999 | 57094 |
| 7903 | Blicquy | Leuze-en-Hainaut | 01/01/1900 | 31/12/9999 | 57094 |
| 7903 | Chapelle-à-Oie | Leuze-en-Hainaut | 01/01/1900 | 31/12/9999 | 57094 |
| 7903 | Chapelle-à-Wattines | Leuze-en-Hainaut | 01/01/1900 | 31/12/9999 | 57094 |
| 7904 | Pipaix | Leuze-en-Hainaut | 01/01/1900 | 31/12/9999 | 57094 |
| 7904 | Tourpes | Leuze-en-Hainaut | 01/01/1900 | 31/12/9999 | 57094 |
| 7904 | Willaupuis | Leuze-en-Hainaut | 01/01/1900 | 31/12/9999 | 57094 |
| 7906 | Gallaix | Leuze-en-Hainaut | 01/01/1900 | 31/12/9999 | 57094 |
| 7910 | Anvaing | Frasnes-lez-Anvaing | 01/01/1900 | 31/12/9999 | 51065 |
| 7910 | Arc-Ainières | Frasnes-lez-Anvaing | 01/01/1900 | 31/12/9999 | 51065 |
| 7910 | Arc-Wattripont | Frasnes-lez-Anvaing | 01/01/1900 | 31/12/9999 | 51065 |
| 7910 | Cordes | Frasnes-lez-Anvaing | 01/01/1900 | 31/12/9999 | 51065 |
| 7910 | Ellignies-lez-Frasnes | Frasnes-lez-Anvaing | 01/01/1900 | 31/12/9999 | 51065 |
| 7910 | Forest (Ht.) | Frasnes-lez-Anvaing | 01/01/1900 | 31/12/9999 | 51065 |
| 7910 | Frasnes-lez-Anvaing | Frasnes-lez-Anvaing | 01/01/1900 | 31/12/9999 | 51065 |
| 7910 | Wattripont | Frasnes-lez-Anvaing | 01/01/1900 | 31/12/9999 | 51065 |
| 7911 | Buisenal | Frasnes-lez-Anvaing | 01/01/1900 | 31/12/9999 | 51065 |
| 7911 | Frasnes-lez-Buisenal | Frasnes-lez-Anvaing | 01/01/1900 | 31/12/9999 | 51065 |
| 7911 | Hacquegnies | Frasnes-lez-Anvaing | 01/01/1900 | 31/12/9999 | 51065 |
| 7911 | Herquegies | Frasnes-lez-Anvaing | 01/01/1900 | 31/12/9999 | 51065 |
| 7911 | Montroeuil-au-Bois | Frasnes-lez-Anvaing | 01/01/1900 | 31/12/9999 | 51065 |
| 7911 | Moustier (Ht.) | Frasnes-lez-Anvaing | 01/01/1900 | 31/12/9999 | 51065 |
| 7911 | Oeudeghien | Frasnes-lez-Anvaing | 01/01/1900 | 31/12/9999 | 51065 |
| 7912 | Dergneau | Frasnes-lez-Anvaing | 01/01/1900 | 31/12/9999 | 51065 |
| 7912 | Saint-Sauveur | Frasnes-lez-Anvaing | 01/01/1900 | 31/12/9999 | 51065 |
| 7940 | Brugelette | Brugelette | 01/01/1900 | 31/12/9999 | 51012 |
| 7940 | Cambron-Casteau | Brugelette | 01/01/1900 | 31/12/9999 | 51012 |
| 7941 | Attre | Brugelette | 01/01/1900 | 31/12/9999 | 51012 |
| 7942 | Mévergnies-lez-Lens | Brugelette | 01/01/1900 | 31/12/9999 | 51012 |
| 7943 | Gages | Brugelette | 01/01/1900 | 31/12/9999 | 51012 |
| 7950 | Chièvres | Chièvres | 01/01/1900 | 31/12/9999 | 51014 |
| 7950 | Grosage | Chièvres | 01/01/1900 | 31/12/9999 | 51014 |
| 7950 | Huissignies | Chièvres | 01/01/1900 | 31/12/9999 | 51014 |
| 7950 | Ladeuze | Chièvres | 01/01/1900 | 31/12/9999 | 51014 |
| 7950 | Tongre-Saint-Martin | Chièvres | 01/01/1900 | 31/12/9999 | 51014 |
| 7951 | Tongre-Notre-Dame | Chièvres | 01/01/1900 | 31/12/9999 | 51014 |
| 7970 | Beloeil | Beloeil | 01/01/1900 | 31/12/9999 | 51008 |
| 7971 | Basècles | Beloeil | 01/01/1900 | 31/12/9999 | 51008 |
| 7971 | Ramegnies | Beloeil | 01/01/1900 | 31/12/9999 | 51008 |
| 7971 | Thumaide | Beloeil | 01/01/1900 | 31/12/9999 | 51008 |
| 7971 | Wadelincourt | Beloeil | 01/01/1900 | 31/12/9999 | 51008 |
| 7972 | Aubechies | Beloeil | 01/01/1900 | 31/12/9999 | 51008 |
| 7972 | Ellignies-Sainte-Anne | Beloeil | 01/01/1900 | 31/12/9999 | 51008 |
| 7972 | Quevaucamps | Beloeil | 01/01/1900 | 31/12/9999 | 51008 |
| 7973 | Grandglise | Beloeil | 01/01/1900 | 31/12/9999 | 51008 |
| 7973 | Stambruges | Beloeil | 01/01/1900 | 31/12/9999 | 51008 |
| 8000 | Bruges | Bruges | 01/01/1900 | 31/12/9999 | 31005 |
| 8000 | Koolkerke | Bruges | 01/01/1900 | 31/12/9999 | 31005 |
| 8020 | Hertsberge | Oostkamp | 01/01/1900 | 31/12/9999 | 31022 |
| 8020 | Oostkamp | Oostkamp | 01/01/1900 | 31/12/9999 | 31022 |
| 8020 | Ruddervoorde | Oostkamp | 01/01/1900 | 31/12/9999 | 31022 |
| 8020 | Waardamme | Oostkamp | 01/01/1900 | 31/12/9999 | 31022 |

| Code Postal | Commune | Commune principale | Date de début de validité | Date de fin de validité | Code INS |
|-------------|-------------------------------|--------------------|---------------------------|-------------------------|----------|
| 8200 | Sint-Andries | Bruges | 01/01/1900 | 31/12/9999 | 31005 |
| 8200 | Sint-Michiels | Bruges | 01/01/1900 | 31/12/9999 | 31005 |
| 8210 | Loppem | Zedelgem | 01/01/1900 | 31/12/9999 | 31040 |
| 8210 | Veldegem | Zedelgem | 01/01/1900 | 31/12/9999 | 31040 |
| 8210 | Zedelgem | Zedelgem | 01/01/1900 | 31/12/9999 | 31040 |
| 8211 | Aatrijke | Zedelgem | 01/01/1900 | 31/12/9999 | 31040 |
| 8300 | Knokke | Knokke-Heist | 01/01/1900 | 31/12/9999 | 31043 |
| 8300 | Knokke-Heist | Knokke-Heist | 01/01/1900 | 31/12/9999 | 31043 |
| 8300 | Westkapelle | Knokke-Heist | 01/01/1900 | 31/12/9999 | 31043 |
| 8301 | Heist-aan-Zee | Knokke-Heist | 01/01/1900 | 31/12/9999 | 31043 |
| 8301 | Ramskapelle (Knokke-Heist) | Knokke-Heist | 01/01/1900 | 31/12/9999 | 31043 |
| 8310 | Assebroek | Bruges | 01/01/1900 | 31/12/9999 | 31005 |
| 8310 | Sint-Kruis (Brugge) | Bruges | 01/01/1900 | 31/12/9999 | 31005 |
| 8340 | Damme | Damme | 01/01/1900 | 31/12/9999 | 31006 |
| 8340 | Hoeke | Damme | 01/01/1900 | 31/12/9999 | 31006 |
| 8340 | Lapscheure | Damme | 01/01/1900 | 31/12/9999 | 31006 |
| 8340 | Moerkerke | Damme | 01/01/1900 | 31/12/9999 | 31006 |
| 8340 | Oostkerke (Damme) | Damme | 01/01/1900 | 31/12/9999 | 31006 |
| 8340 | Sijsele | Damme | 01/01/1900 | 31/12/9999 | 31006 |
| 8370 | Blankenberge | Blankenberge | 01/01/1900 | 31/12/9999 | 31004 |
| 8370 | Uitkerke | Blankenberge | 01/01/1900 | 31/12/9999 | 31004 |
| 8377 | Houtave | Zuienkerke | 01/01/1900 | 31/12/9999 | 31042 |
| 8377 | Meetkerke | Zuienkerke | 01/01/1900 | 31/12/9999 | 31042 |
| 8377 | Nieuwmunster | Zuienkerke | 01/01/1900 | 31/12/9999 | 31042 |
| 8377 | Zuienkerke | Zuienkerke | 01/01/1900 | 31/12/9999 | 31042 |
| 8380 | Dudzele | Bruges | 01/01/1900 | 31/12/9999 | 31005 |
| 8380 | Lissewege | Bruges | 01/01/1900 | 31/12/9999 | 31005 |
| 8380 | Zeebrugge | Bruges | 01/01/1900 | 31/12/9999 | 31005 |
| 8400 | Ostende | Ostende | 01/01/1900 | 31/12/9999 | 35013 |
| 8400 | Stene | Ostende | 01/01/1900 | 31/12/9999 | 35013 |
| 8400 | Zandvoorde (Oostende) | Ostende | 01/01/1900 | 31/12/9999 | 35013 |
| 8420 | De Haan | De Haan | 01/01/1900 | 31/12/9999 | 35029 |
| 8420 | Klemskerke | De Haan | 01/01/1900 | 31/12/9999 | 35029 |
| 8420 | Wenduine | De Haan | 01/01/1900 | 31/12/9999 | 35029 |
| 8421 | Vlissegem | De Haan | 01/01/1900 | 31/12/9999 | 35029 |
| 8430 | Middelkerke | Middelkerke | 01/01/1900 | 31/12/9999 | 35011 |
| 8431 | Wilskerke | Middelkerke | 01/01/1900 | 31/12/9999 | 35011 |
| 8432 | Leffinge | Middelkerke | 01/01/1900 | 31/12/9999 | 35011 |
| 8433 | Mannekensvere | Middelkerke | 01/01/1900 | 31/12/9999 | 35011 |
| 8433 | Schore | Middelkerke | 01/01/1900 | 31/12/9999 | 35011 |
| 8433 | Sint-Pieters-Kapelle (W.-Vl.) | Middelkerke | 01/01/1900 | 31/12/9999 | 35011 |
| 8433 | Slijpe | Middelkerke | 01/01/1900 | 31/12/9999 | 35011 |
| 8433 | Spermalie | Middelkerke | 01/01/1900 | 30/09/2016 | 35011 |
| 8434 | Lombardsijde | Middelkerke | 01/01/1900 | 31/12/9999 | 35011 |
| 8434 | Westende | Middelkerke | 01/01/1900 | 31/12/9999 | 35011 |
| 8450 | Bredene | Bredene | 01/01/1900 | 31/12/9999 | 35002 |
| 8460 | Ettelgem | Oudenburg | 01/01/1900 | 31/12/9999 | 35014 |
| 8460 | Oudenburg | Oudenburg | 01/01/1900 | 31/12/9999 | 35014 |
| 8460 | Roksem | Oudenburg | 01/01/1900 | 31/12/9999 | 35014 |
| 8460 | Westkerke | Oudenburg | 01/01/1900 | 31/12/9999 | 35014 |
| 8470 | Gistel | Gistel | 01/01/1900 | 31/12/9999 | 35005 |
| 8470 | Moere | Gistel | 01/01/1900 | 31/12/9999 | 35005 |
| 8470 | Snaaskerke | Gistel | 01/01/1900 | 31/12/9999 | 35005 |
| 8470 | Zevekote | Gistel | 01/01/1900 | 31/12/9999 | 35005 |
| 8480 | Bekegem | Ichtegem | 01/01/1900 | 31/12/9999 | 35006 |
| 8480 | Ernegem | Ichtegem | 01/01/1900 | 31/12/9999 | 35006 |

| Code Postal | Commune | Commune principale | Date de début de validité | Date de fin de validité | Code INS |
|-------------|-----------------------|--------------------|---------------------------|-------------------------|----------|
| 8480 | Ichtegem | Ichtegem | 01/01/1900 | 31/12/9999 | 35006 |
| 8490 | Jabbeke | Jabbeke | 01/01/1900 | 31/12/9999 | 31012 |
| 8490 | Snellegem | Jabbeke | 01/01/1900 | 31/12/9999 | 31012 |
| 8490 | Stalhille | Jabbeke | 01/01/1900 | 31/12/9999 | 31012 |
| 8490 | Varsenare | Jabbeke | 01/01/1900 | 31/12/9999 | 31012 |
| 8490 | Zerkegem | Jabbeke | 01/01/1900 | 31/12/9999 | 31012 |
| 8500 | Courtrai | Courtrai | 01/01/1900 | 31/12/9999 | 34022 |
| 8501 | Bissegem | Courtrai | 01/01/1900 | 31/12/9999 | 34022 |
| 8501 | Heule | Courtrai | 01/01/1900 | 31/12/9999 | 34022 |
| 8510 | Bellegem | Courtrai | 01/01/1900 | 31/12/9999 | 34022 |
| 8510 | Kooigem | Courtrai | 01/01/1900 | 31/12/9999 | 34022 |
| 8510 | Marke (Kortrijk) | Courtrai | 01/01/1900 | 31/12/9999 | 34022 |
| 8510 | Rollegem | Courtrai | 01/01/1900 | 31/12/9999 | 34022 |
| 8511 | Aalbeke | Courtrai | 01/01/1900 | 31/12/9999 | 34022 |
| 8520 | Kuurne | Kuurne | 01/01/1900 | 31/12/9999 | 34023 |
| 8530 | Harelbeke | Harelbeke | 01/01/1900 | 31/12/9999 | 34013 |
| 8531 | Bavikhove | Harelbeke | 01/01/1900 | 31/12/9999 | 34013 |
| 8531 | Hulste | Harelbeke | 01/01/1900 | 31/12/9999 | 34013 |
| 8540 | Deerlijk | Deerlijk | 01/01/1900 | 31/12/9999 | 34009 |
| 8550 | Zwevegem | Zwevegem | 01/01/1900 | 31/12/9999 | 34042 |
| 8551 | Heestert | Zwevegem | 01/01/1900 | 31/12/9999 | 34042 |
| 8552 | Moen | Zwevegem | 01/01/1900 | 31/12/9999 | 34042 |
| 8553 | Otegem | Zwevegem | 01/01/1900 | 31/12/9999 | 34042 |
| 8554 | Sint-Denijs | Zwevegem | 01/01/1900 | 31/12/9999 | 34042 |
| 8560 | Gullegem | Wevelgem | 01/01/1900 | 31/12/9999 | 34041 |
| 8560 | Moorsele | Wevelgem | 01/01/1900 | 31/12/9999 | 34041 |
| 8560 | Wevelgem | Wevelgem | 01/01/1900 | 31/12/9999 | 34041 |
| 8570 | Anzegem | Anzegem | 01/01/1900 | 31/12/9999 | 34002 |
| 8570 | Gijzelbrechtegem | Anzegem | 01/01/1900 | 31/12/9999 | 34002 |
| 8570 | Ingooigem | Anzegem | 01/01/1900 | 31/12/9999 | 34002 |
| 8570 | Vichte | Anzegem | 01/01/1900 | 31/12/9999 | 34002 |
| 8572 | Kaster | Anzegem | 01/01/1900 | 31/12/9999 | 34002 |
| 8573 | Tiegem | Anzegem | 01/01/1900 | 31/12/9999 | 34002 |
| 8580 | Avelgem | Avelgem | 01/01/1900 | 31/12/9999 | 34003 |
| 8581 | Kerkhove | Avelgem | 01/01/1900 | 31/12/9999 | 34003 |
| 8581 | Waarmaarde | Avelgem | 01/01/1900 | 31/12/9999 | 34003 |
| 8582 | Outrijve | Avelgem | 01/01/1900 | 31/12/9999 | 34003 |
| 8583 | Bossuit | Avelgem | 01/01/1900 | 31/12/9999 | 34003 |
| 8587 | Espierres | Espierres-Helchin | 01/01/1900 | 31/12/9999 | 34043 |
| 8587 | Espierres-Helchin | Espierres-Helchin | 01/01/1900 | 31/12/9999 | 34043 |
| 8587 | Helchin | Espierres-Helchin | 01/01/1900 | 31/12/9999 | 34043 |
| 8600 | Beerst | Dixmude | 01/01/1900 | 31/12/9999 | 32003 |
| 8600 | Dixmude | Dixmude | 01/01/1900 | 31/12/9999 | 32003 |
| 8600 | Driekapellen | Dixmude | 01/01/1900 | 31/12/9999 | 32003 |
| 8600 | Esen | Dixmude | 01/01/1900 | 31/12/9999 | 32003 |
| 8600 | Kaaskerke | Dixmude | 01/01/1900 | 31/12/9999 | 32003 |
| 8600 | Keiem | Dixmude | 01/01/1900 | 31/12/9999 | 32003 |
| 8600 | Lampernisse | Dixmude | 01/01/1900 | 31/12/9999 | 32003 |
| 8600 | Leko | Dixmude | 01/01/1900 | 31/12/9999 | 32003 |
| 8600 | Nieuwkapelle | Dixmude | 01/01/1900 | 31/12/9999 | 32003 |
| 8600 | Oostkerke (Diksmuide) | Dixmude | 01/01/1900 | 31/12/9999 | 32003 |
| 8600 | Oudekapelle | Dixmude | 01/01/1900 | 31/12/9999 | 32003 |
| 8600 | Pervijze | Dixmude | 01/01/1900 | 31/12/9999 | 32003 |
| 8600 | Sint-Jacobs-Kapelle | Dixmude | 01/01/1900 | 31/12/9999 | 32003 |
| 8600 | Stuivekenskerke | Dixmude | 01/01/1900 | 31/12/9999 | 32003 |
| 8600 | Vladslo | Dixmude | 01/01/1900 | 31/12/9999 | 32003 |

| Code Postal | Commune | Commune principale | Date de début de validité | Date de fin de validité | Code INS |
|-------------|--------------------------|--------------------|---------------------------|-------------------------|--------------|
| 8600 | Woumen | Dixmude | 01/01/1900 | 31/12/9999 | 32003 |
| 8610 | Handzame | Kortemark | 01/01/1900 | 31/12/9999 | 32011 |
| 8610 | Kortemark | Kortemark | 01/01/1900 | 31/12/9999 | 32011 |
| 8610 | Werken | Kortemark | 01/01/1900 | 31/12/9999 | 32011 |
| 8610 | Zarren | Kortemark | 01/01/1900 | 31/12/9999 | 32011 |
| 8610 | Zarren-Werken | Kortemark | 01/01/1900 | 31/12/2008 | 32011 |
| 8620 | Nieuport | Nieuport | 01/01/1900 | 31/12/9999 | 38016 |
| 8620 | Ramskapelle (Nieuwpoort) | Nieuport | 01/01/1900 | 31/12/9999 | 38016 |
| 8620 | Sint-Joris (Nieuwpoort) | Nieuport | 01/01/1900 | 31/12/9999 | 38016 |
| 8630 | Avekapelle | Furnes | 01/01/1900 | 31/12/9999 | 38025 |
| 8630 | Beauvoorde | Furnes | 01/01/1900 | 30/09/2016 | 38025 |
| 8630 | Booitshoeke | Furnes | 01/01/1900 | 31/12/9999 | 38025 |
| 8630 | Bulskamp | Furnes | 01/01/1900 | 31/12/9999 | 38025 |
| 8630 | De Moeren | Furnes | 01/01/1900 | 31/12/9999 | 38025 |
| 8630 | Eggewaartskapelle | Furnes | 01/01/1900 | 31/12/9999 | 38025 |
| 8630 | Furnes | Furnes | 01/01/1900 | 31/12/9999 | 38025 |
| 8630 | Houtem (W.-VI.) | Furnes | 01/01/1900 | 31/12/9999 | 38025 |
| 8630 | Steenkerke (W.-VI.) | Furnes | 01/01/1900 | 31/12/9999 | 38025 |
| 8630 | Vinkem | Furnes | 01/01/1900 | 31/12/9999 | 38025 |
| 8630 | Wulveringem | Furnes | 01/01/1900 | 31/12/9999 | 38025 |
| 8630 | Zoutenaai | Furnes | 01/01/1900 | 31/12/9999 | 38025 |
| 8640 | Oostvleteren | Vleteren | 01/01/1900 | 31/12/9999 | 33041 |
| 8640 | Vleteren | Vleteren | 01/01/1900 | 31/12/9999 | 33041 |
| 8640 | Westvleteren | Vleteren | 01/01/1900 | 31/12/9999 | 33041 |
| 8640 | Woesten | Vleteren | 01/01/1900 | 31/12/9999 | 33041 |
| 8647 | Lo | Lo-Reninge | 01/01/1900 | 31/12/9999 | 32030 |
| 8647 | Lo-Reninge | Lo-Reninge | 01/01/1900 | 31/12/9999 | 32030 |
| 8647 | Noordschote | Lo-Reninge | 01/01/1900 | 31/12/9999 | 32030 |
| 8647 | Pollinkhove | Lo-Reninge | 01/01/1900 | 31/12/9999 | 32030 |
| 8647 | Reninge | Lo-Reninge | 01/01/1900 | 31/12/9999 | 32030 |
| 8650 | Houthulst | Houthulst | 01/01/1900 | 31/12/9999 | 32006 |
| 8650 | Klerken | Houthulst | 01/01/1900 | 31/12/9999 | 32006 |
| 8650 | Merkem | Houthulst | 01/01/1900 | 31/12/9999 | 32006 |
| 8660 | Adinkerke | La Panne | 01/01/1900 | 31/12/9999 | 38008 |
| 8660 | La Panne | La Panne | 01/01/1900 | 31/12/9999 | 38008 |
| 8670 | Koksijde | Koksijde | 01/01/1900 | 31/12/9999 | 38014 |
| 8670 | Oostduinkerke | Koksijde | 01/01/1900 | 31/12/9999 | 38014 |
| 8670 | Wulpen | Koksijde | 01/01/1900 | 31/12/9999 | 38014 |
| 8680 | Bovekerke | Koekelare | 01/01/1900 | 31/12/9999 | 32010 |
| 8680 | Koekelare | Koekelare | 01/01/1900 | 31/12/9999 | 32010 |
| 8680 | Zande | Koekelare | 01/01/1900 | 31/12/9999 | 32010 |
| 8690 | Alveringem | Alveringem | 01/01/1900 | 31/12/9999 | 38002 |
| 8690 | Hoogstade | Alveringem | 01/01/1900 | 31/12/9999 | 38002 |
| 8690 | Oeren | Alveringem | 01/01/1900 | 31/12/9999 | 38002 |
| 8690 | Sint-Rijkers | Alveringem | 01/01/1900 | 31/12/9999 | 38002 |
| 8691 | Beveren-aan-den-Ijzer | Alveringem | 01/01/1900 | 31/12/9999 | 38002 |
| 8691 | Gijverinkhove | Alveringem | 01/01/1900 | 31/12/9999 | 38002 |
| 8691 | Izenberge | Alveringem | 01/01/1900 | 31/12/9999 | 38002 |
| 8691 | Leisele | Alveringem | 01/01/1900 | 31/12/9999 | 38002 |
| 8691 | Stavele | Alveringem | 01/01/1900 | 31/12/9999 | 38002 |
| 8700 | Aarsele | Tielt | 01/01/1900 | 31/12/2024 | 37015 |
| 8700 | Aarsele | Tielt | 01/01/2025 | 31/12/9999 | 37022 |
| 8700 | Kanegem | Tielt | 01/01/1900 | 31/12/2024 | 37015 |
| 8700 | Kanegem | Tielt | 01/01/2025 | 31/12/9999 | 37022 |
| 8700 | Schuierskapelle | Tielt | 01/01/1900 | 31/12/2024 | 37015 |
| 8700 | Schuierskapelle | Tielt | 01/01/2025 | 31/12/9999 | 37022 |

| Code Postal | Commune | Commune principale | Date de début de validité | Date de fin de validité | Code INS |
|-------------|----------------------|--------------------|---------------------------|-------------------------|--------------|
| 8700 | Tielt | Tielt | 01/01/1900 | 31/12/2024 | 37015 |
| 8700 | Tielt | Tielt | 01/01/2025 | 31/12/9999 | 37022 |
| 8710 | Ooigem | Wielsbeke | 01/01/1900 | 31/12/9999 | 37017 |
| 8710 | Sint-Baafs-Vijve | Wielsbeke | 01/01/1900 | 31/12/9999 | 37017 |
| 8710 | Wielsbeke | Wielsbeke | 01/01/1900 | 31/12/9999 | 37017 |
| 8720 | Dentergem | Dentergem | 01/01/1900 | 31/12/9999 | 37002 |
| 8720 | Markegem | Dentergem | 01/01/1900 | 31/12/9999 | 37002 |
| 8720 | Oeselgem | Dentergem | 01/01/1900 | 31/12/9999 | 37002 |
| 8720 | Wakken | Dentergem | 01/01/1900 | 31/12/9999 | 37002 |
| 8730 | Beernem | Beernem | 01/01/1900 | 31/12/9999 | 31003 |
| 8730 | Oedelem | Beernem | 01/01/1900 | 31/12/9999 | 31003 |
| 8730 | Sint-Joris (Beernem) | Beernem | 01/01/1900 | 31/12/9999 | 31003 |
| 8740 | Egem | Pittem | 01/01/1900 | 31/12/9999 | 37011 |
| 8740 | Pittem | Pittem | 01/01/1900 | 31/12/9999 | 37011 |
| 8750 | Wingene | Wingene | 01/01/1900 | 31/12/2024 | 37018 |
| 8750 | Wingene | Wingene | 01/01/2025 | 31/12/9999 | 37021 |
| 8750 | Zwevezele | Wingene | 01/01/1900 | 31/12/2024 | 37018 |
| 8750 | Zwevezele | Wingene | 01/01/2025 | 31/12/9999 | 37021 |
| 8755 | Ruiselede | Ruiselede | 01/01/1900 | 31/12/2024 | 37012 |
| 8755 | Ruiselede | Wingene | 01/01/2025 | 31/12/9999 | 37021 |
| 8755 | Wingene | Wingene | 01/01/2025 | 31/12/9999 | 37021 |
| 8760 | Meulebeke | Meulebeke | 01/01/1900 | 31/12/2024 | 37007 |
| 8760 | Meulebeke | Tielt | 01/01/2025 | 31/12/9999 | 37022 |
| 8760 | Tielt | Tielt | 01/01/2025 | 31/12/9999 | 37022 |
| 8770 | Ingelmunster | Ingelmunster | 01/01/1900 | 31/12/9999 | 36007 |
| 8780 | Oostrozebeke | Oostrozebeke | 01/01/1900 | 31/12/9999 | 37010 |
| 8790 | Waregem | Waregem | 01/01/1900 | 31/12/9999 | 34040 |
| 8791 | Beveren (Leie) | Waregem | 01/01/1900 | 31/12/9999 | 34040 |
| 8792 | Desselgem | Waregem | 01/01/1900 | 31/12/9999 | 34040 |
| 8793 | Sint-Eloois-Vijve | Waregem | 01/01/1900 | 31/12/9999 | 34040 |
| 8800 | Beveren (Roesselare) | Roulers | 01/01/1900 | 31/12/9999 | 36015 |
| 8800 | Oekene | Roulers | 01/01/1900 | 31/12/9999 | 36015 |
| 8800 | Roulers | Roulers | 01/01/1900 | 31/12/9999 | 36015 |
| 8800 | Rumbeke | Roulers | 01/01/1900 | 31/12/9999 | 36015 |
| 8810 | Lichtervelde | Lichtervelde | 01/01/1900 | 31/12/9999 | 36011 |
| 8820 | Torhout | Torhout | 01/01/1900 | 31/12/9999 | 31033 |
| 8830 | Gits | Hooglede | 01/01/1900 | 31/12/9999 | 36006 |
| 8830 | Hooglede | Hooglede | 01/01/1900 | 31/12/9999 | 36006 |
| 8840 | Oostnieuwkerke | Staden | 01/01/1900 | 31/12/9999 | 36019 |
| 8840 | Staden | Staden | 01/01/1900 | 31/12/9999 | 36019 |
| 8840 | Westrozebeke | Staden | 01/01/1900 | 31/12/9999 | 36019 |
| 8850 | Ardooie | Ardooie | 01/01/1900 | 31/12/9999 | 37020 |
| 8851 | Koolskamp | Ardooie | 01/01/1900 | 31/12/9999 | 37020 |
| 8860 | Lendeledede | Lendeledede | 01/01/1900 | 31/12/9999 | 34025 |
| 8870 | Emelgem | Izegem | 01/01/1900 | 31/12/9999 | 36008 |
| 8870 | Izegem | Izegem | 01/01/1900 | 31/12/9999 | 36008 |
| 8870 | Kachtem | Izegem | 01/01/1900 | 31/12/9999 | 36008 |
| 8880 | Ledegem | Ledegem | 01/01/1900 | 31/12/9999 | 36010 |
| 8880 | Rollegem-Kapelle | Ledegem | 01/01/1900 | 31/12/9999 | 36010 |
| 8880 | Sint-Eloois-Winkel | Ledegem | 01/01/1900 | 31/12/9999 | 36010 |
| 8890 | Dadizele | Moorslede | 01/01/1900 | 31/12/9999 | 36012 |
| 8890 | Moorslede | Moorslede | 01/01/1900 | 31/12/9999 | 36012 |
| 8900 | Brielen | Ypres | 01/01/1900 | 31/12/9999 | 33011 |
| 8900 | Dikkebus | Ypres | 01/01/1900 | 31/12/9999 | 33011 |
| 8900 | Sint-Jan | Ypres | 01/01/1900 | 31/12/9999 | 33011 |
| 8900 | Ypres | Ypres | 01/01/1900 | 31/12/9999 | 33011 |

| Code Postal | Commune | Commune principale | Date de début de validité | Date de fin de validité | Code INS |
|-------------|------------------------|-----------------------|---------------------------|-------------------------|--------------|
| 8902 | Hollebeke | Ypres | 01/01/1900 | 31/12/9999 | 33011 |
| 8902 | Voormezele | Ypres | 01/01/1900 | 31/12/9999 | 33011 |
| 8902 | Zillebeke | Ypres | 01/01/1900 | 31/12/9999 | 33011 |
| 8904 | Boezinge | Ypres | 01/01/1900 | 31/12/9999 | 33011 |
| 8904 | Zuidschote | Ypres | 01/01/1900 | 31/12/9999 | 33011 |
| 8906 | Elverdinge | Ypres | 01/01/1900 | 31/12/9999 | 33011 |
| 8908 | Vlamertinge | Ypres | 01/01/1900 | 31/12/9999 | 33011 |
| 8920 | Bikschote | Langemark-Poelkapelle | 01/01/1900 | 31/12/9999 | 33040 |
| 8920 | Langemark | Langemark-Poelkapelle | 01/01/1900 | 31/12/9999 | 33040 |
| 8920 | Langemark-Poelkapelle | Langemark-Poelkapelle | 01/01/1900 | 31/12/9999 | 33040 |
| 8920 | Poelkapelle | Langemark-Poelkapelle | 01/01/1900 | 31/12/9999 | 33040 |
| 8930 | Lauwe | Menin | 01/01/1900 | 31/12/9999 | 34027 |
| 8930 | Menin | Menin | 01/01/1900 | 31/12/9999 | 34027 |
| 8930 | Rekkem | Menin | 01/01/1900 | 31/12/9999 | 34027 |
| 8940 | Geluwe | Wervik | 01/01/1900 | 31/12/9999 | 33029 |
| 8940 | Wervik | Wervik | 01/01/1900 | 31/12/9999 | 33029 |
| 8950 | Heuvelland | Heuvelland | 01/01/1900 | 31/12/9999 | 33039 |
| 8950 | Nieuwkerke | Heuvelland | 01/01/1900 | 31/12/9999 | 33039 |
| 8951 | Dranouter | Heuvelland | 01/01/1900 | 31/12/9999 | 33039 |
| 8952 | Wulvergem | Heuvelland | 01/01/1900 | 31/12/9999 | 33039 |
| 8953 | Wijtschate | Heuvelland | 01/01/1900 | 31/12/9999 | 33039 |
| 8954 | Westouter | Heuvelland | 01/01/1900 | 31/12/9999 | 33039 |
| 8956 | Kemmel | Heuvelland | 01/01/1900 | 31/12/9999 | 33039 |
| 8957 | Messines | Messines | 01/01/1900 | 31/12/9999 | 33016 |
| 8958 | Loker | Heuvelland | 01/01/1900 | 31/12/9999 | 33039 |
| 8970 | Poperinge | Poperinge | 01/01/1900 | 31/12/9999 | 33021 |
| 8970 | Reiningelst | Poperinge | 01/01/1900 | 31/12/9999 | 33021 |
| 8972 | Krombeke | Poperinge | 01/01/1900 | 31/12/9999 | 33021 |
| 8972 | Proven | Poperinge | 01/01/1900 | 31/12/9999 | 33021 |
| 8972 | Roesbrugge-Haringe | Poperinge | 01/01/1900 | 31/12/9999 | 33021 |
| 8978 | Watou | Poperinge | 01/01/1900 | 31/12/9999 | 33021 |
| 8980 | Beselare | Zonnebeke | 01/01/1900 | 31/12/9999 | 33037 |
| 8980 | Geluveld | Zonnebeke | 01/01/1900 | 31/12/9999 | 33037 |
| 8980 | Passendale | Zonnebeke | 01/01/1900 | 31/12/9999 | 33037 |
| 8980 | Zandvoorde (Zonnebeke) | Zonnebeke | 01/01/1900 | 31/12/9999 | 33037 |
| 8980 | Zonnebeke | Zonnebeke | 01/01/1900 | 31/12/9999 | 33037 |
| 9000 | Gand | Gand | 01/01/1900 | 31/12/9999 | 44021 |
| 9030 | Mariakerke (Gent) | Gand | 01/01/1900 | 31/12/9999 | 44021 |
| 9031 | Drongen | Gand | 01/01/1900 | 31/12/9999 | 44021 |
| 9032 | Wondelgem | Gand | 01/01/1900 | 31/12/9999 | 44021 |
| 9040 | Sint-Amandsberg (Gent) | Gand | 01/01/1900 | 31/12/9999 | 44021 |
| 9041 | Oostakker | Gand | 01/01/1900 | 31/12/9999 | 44021 |
| 9042 | Desteldonk | Gand | 01/01/1900 | 31/12/9999 | 44021 |
| 9042 | Mendonk | Gand | 01/01/1900 | 31/12/9999 | 44021 |
| 9042 | Sint-Kruis-Winkel | Gand | 01/01/1900 | 31/12/9999 | 44021 |
| 9050 | Gentbrugge | Gand | 01/01/1900 | 31/12/9999 | 44021 |
| 9050 | Ledeberg (Gent) | Gand | 01/01/1900 | 31/12/9999 | 44021 |
| 9051 | Afsnee | Gand | 01/01/1900 | 31/12/9999 | 44021 |
| 9051 | Sint-Denijs-Westrem | Gand | 01/01/1900 | 31/12/9999 | 44021 |
| 9052 | Zwijnaarde | Gand | 01/01/1900 | 31/12/9999 | 44021 |
| 9060 | Zelzate | Zelzate | 01/01/1900 | 31/12/9999 | 43018 |
| 9070 | Destelbergen | Destelbergen | 01/01/1900 | 31/12/9999 | 44013 |
| 9070 | Heusden (O.-VI.) | Destelbergen | 01/01/1900 | 31/12/9999 | 44013 |
| 9075 | CSM Gent X | | 01/01/1900 | 31/12/9999 | |
| 9080 | Beervelde | Lochristi | 01/01/1900 | 31/12/2024 | 44034 |
| 9080 | Beervelde | Lochristi | 01/01/2025 | 31/12/9999 | 44087 |

| Code Postal | Commune | Commune principale | Date de début de validité | Date de fin de validité | Code INS |
|-------------|------------------------------|------------------------------|---------------------------|-------------------------|----------|
| 9080 | Lochristi | Lochristi | 01/01/1900 | 31/12/2024 | 44034 |
| 9080 | Lochristi | Lochristi | 01/01/2025 | 31/12/9999 | 44087 |
| 9080 | Zaffelare | Lochristi | 01/01/1900 | 31/12/2024 | 44034 |
| 9080 | Zaffelare | Lochristi | 01/01/2025 | 31/12/9999 | 44087 |
| 9080 | Zeveneken | Lochristi | 01/01/1900 | 31/12/2024 | 44034 |
| 9080 | Zeveneken | Lochristi | 01/01/2025 | 31/12/9999 | 44087 |
| 9090 | Gontrode | Melle | 01/01/1900 | 31/12/2024 | 44040 |
| 9090 | Gontrode | Merelbeke-Melle | 01/01/2025 | 31/12/9999 | 44088 |
| 9090 | Melle | Melle | 01/01/1900 | 31/12/2024 | 44040 |
| 9090 | Melle | Merelbeke-Melle | 01/01/2025 | 31/12/9999 | 44088 |
| 9090 | Merelbeke-Melle | Merelbeke-Melle | 01/01/2025 | 31/12/9999 | 44088 |
| 9099 | Gent X | | 01/01/1900 | 31/12/9999 | |
| 9100 | Nieuwkerken-Waas | Saint-Nicolas | 01/01/1900 | 31/12/9999 | 46021 |
| 9100 | Saint-Nicolas | Saint-Nicolas | 01/01/1900 | 31/12/9999 | 46021 |
| 9111 | Belsele (Sint-Niklaas) | Saint-Nicolas | 01/01/1900 | 31/12/9999 | 46021 |
| 9112 | Sinaai-Waas | Saint-Nicolas | 01/01/1900 | 31/12/9999 | 46021 |
| 9120 | Beveren-Kruibeke-Zwijndrecht | Beveren-Kruibeke-Zwijndrecht | 01/01/2025 | 31/12/9999 | 46030 |
| 9120 | Beveren-Waas | Beveren-Waas | 01/01/1900 | 31/12/2024 | 46003 |
| 9120 | Beveren-Waas | Beveren-Kruibeke-Zwijndrecht | 01/01/2025 | 31/12/9999 | 46030 |
| 9120 | Haasdonk | Beveren-Waas | 01/01/1900 | 31/12/2024 | 46003 |
| 9120 | Haasdonk | Beveren-Kruibeke-Zwijndrecht | 01/01/2025 | 31/12/9999 | 46030 |
| 9120 | Kallo (Beveren-Waas) | Beveren-Waas | 01/01/1900 | 31/12/2024 | 46003 |
| 9120 | Kallo (Beveren-Waas) | Beveren-Kruibeke-Zwijndrecht | 01/01/2025 | 31/12/9999 | 46030 |
| 9120 | Melsele | Beveren-Waas | 01/01/1900 | 31/12/2024 | 46003 |
| 9120 | Melsele | Beveren-Kruibeke-Zwijndrecht | 01/01/2025 | 31/12/9999 | 46030 |
| 9120 | Vrasene | Beveren-Waas | 01/01/1900 | 31/12/2024 | 46003 |
| 9120 | Vrasene | Beveren-Kruibeke-Zwijndrecht | 01/01/2025 | 31/12/9999 | 46030 |
| 9130 | Doel | Beveren-Waas | 01/01/1900 | 31/12/2024 | 46003 |
| 9130 | Doel | Beveren-Kruibeke-Zwijndrecht | 01/01/2025 | 31/12/9999 | 46030 |
| 9130 | Kallo (Kieldrecht) | Beveren-Waas | 01/01/1900 | 31/12/2024 | 46003 |
| 9130 | Kallo (Kieldrecht) | Beveren-Kruibeke-Zwijndrecht | 01/01/2025 | 31/12/9999 | 46030 |
| 9130 | Kieldrecht (Beveren) | Beveren-Waas | 01/01/1900 | 31/12/2024 | 46003 |
| 9130 | Kieldrecht (Beveren) | Beveren-Kruibeke-Zwijndrecht | 01/01/2025 | 31/12/9999 | 46030 |
| 9130 | Verrebroek | Beveren-Waas | 01/01/1900 | 31/12/2024 | 46003 |
| 9130 | Verrebroek | Beveren-Kruibeke-Zwijndrecht | 01/01/2025 | 31/12/9999 | 46030 |
| 9140 | Elversele | Tamise | 01/01/1900 | 31/12/9999 | 46025 |
| 9140 | Steendorp | Tamise | 01/01/1900 | 31/12/9999 | 46025 |
| 9140 | Tamise | Tamise | 01/01/1900 | 31/12/9999 | 46025 |
| 9140 | Tielrode | Tamise | 01/01/1900 | 31/12/9999 | 46025 |
| 9150 | Bazel | Kruibeke | 01/01/1900 | 31/12/2024 | 46013 |
| 9150 | Bazel | Beveren-Kruibeke-Zwijndrecht | 01/01/2025 | 31/12/9999 | 46030 |
| 9150 | Beveren-Kruibeke-Zwijndrecht | Beveren-Kruibeke-Zwijndrecht | 01/01/2025 | 31/12/9999 | 46030 |
| 9150 | Kruibeke | Kruibeke | 01/01/1900 | 31/12/2024 | 46013 |

| Code Postal | Commune | Commune principale | Date de début de validité | Date de fin de validité | Code INS |
|-------------|-----------------------------|------------------------------|---------------------------|-------------------------|----------|
| 9150 | Kruibeke | Beveren-Kruibeke-Zwijndrecht | 01/01/2025 | 31/12/9999 | 46030 |
| 9150 | Rupelmonde | Kruibeke | 01/01/1900 | 31/12/2024 | 46013 |
| 9150 | Rupelmonde | Beveren-Kruibeke-Zwijndrecht | 01/01/2025 | 31/12/9999 | 46030 |
| 9160 | Daknam | Lokeren | 01/01/1900 | 31/12/2024 | 46014 |
| 9160 | Daknam | Lokeren | 01/01/2025 | 31/12/9999 | 46029 |
| 9160 | Eksaarde | Lokeren | 01/01/1900 | 31/12/2024 | 46014 |
| 9160 | Eksaarde | Lokeren | 01/01/2025 | 31/12/9999 | 46029 |
| 9160 | Lokeren | Lokeren | 01/01/1900 | 31/12/2024 | 46014 |
| 9160 | Lokeren | Lokeren | 01/01/2025 | 31/12/9999 | 46029 |
| 9170 | De Klinge | Sint-Gillis-Waas | 01/01/1900 | 31/12/9999 | 46020 |
| 9170 | Meerdonk | Sint-Gillis-Waas | 01/01/1900 | 31/12/9999 | 46020 |
| 9170 | Sint-Gillis-Waas | Sint-Gillis-Waas | 01/01/1900 | 31/12/9999 | 46020 |
| 9170 | Sint-Pauwels | Sint-Gillis-Waas | 01/01/1900 | 31/12/9999 | 46020 |
| 9180 | Lokeren | Lokeren | 01/01/2025 | 31/12/9999 | 46029 |
| 9180 | Moerbeke-Waas | Moerbeke-Waas | 01/01/1900 | 31/12/2024 | 44045 |
| 9180 | Moerbeke-Waas | Lokeren | 01/01/2025 | 31/12/9999 | 46029 |
| 9185 | Lochristi | Lochristi | 01/01/2025 | 31/12/9999 | 44087 |
| 9185 | Wachtebeke | Wachtebeke | 01/01/1900 | 31/12/2024 | 44073 |
| 9185 | Wachtebeke | Lochristi | 01/01/2025 | 31/12/9999 | 44087 |
| 9190 | Kemzeke | Stekene | 01/01/1900 | 31/12/9999 | 46024 |
| 9190 | Stekene | Stekene | 01/01/1900 | 31/12/9999 | 46024 |
| 9200 | Appels | Termonde | 01/01/1900 | 31/12/9999 | 42006 |
| 9200 | Baasrode | Termonde | 01/01/1900 | 31/12/9999 | 42006 |
| 9200 | Grembergen | Termonde | 01/01/1900 | 31/12/9999 | 42006 |
| 9200 | Mespelare | Termonde | 01/01/1900 | 31/12/9999 | 42006 |
| 9200 | Oudegem | Termonde | 01/01/1900 | 31/12/9999 | 42006 |
| 9200 | Schoonaarde | Termonde | 01/01/1900 | 31/12/9999 | 42006 |
| 9200 | Sint-Gillis-bij-Dendermonde | Termonde | 01/01/1900 | 31/12/9999 | 42006 |
| 9200 | Termonde | Termonde | 01/01/1900 | 31/12/9999 | 42006 |
| 9220 | Hamme (O.-VI.) | Hamme (O.-VI.) | 01/01/1900 | 31/12/9999 | 42008 |
| 9220 | Moerzeke | Hamme (O.-VI.) | 01/01/1900 | 31/12/9999 | 42008 |
| 9230 | Massemen | Wetteren | 01/01/1900 | 31/12/9999 | 42025 |
| 9230 | Westrem | Wetteren | 01/01/1900 | 31/12/9999 | 42025 |
| 9230 | Wetteren | Wetteren | 01/01/1900 | 31/12/9999 | 42025 |
| 9240 | Zele | Zele | 01/01/1900 | 31/12/9999 | 42028 |
| 9250 | Waasmunster | Waasmunster | 01/01/1900 | 31/12/9999 | 42023 |
| 9255 | Buggenhout | Buggenhout | 01/01/1900 | 31/12/9999 | 42004 |
| 9255 | Opdorp | Buggenhout | 01/01/1900 | 31/12/9999 | 42004 |
| 9260 | Schellebelle | Wichelen | 01/01/1900 | 31/12/9999 | 42026 |
| 9260 | Serskamp | Wichelen | 01/01/1900 | 31/12/9999 | 42026 |
| 9260 | Wichelen | Wichelen | 01/01/1900 | 31/12/9999 | 42026 |
| 9270 | Kalken | Laarne | 01/01/1900 | 31/12/9999 | 42010 |
| 9270 | Laarne | Laarne | 01/01/1900 | 31/12/9999 | 42010 |
| 9280 | Denderbelle | Lebbeke | 01/01/1900 | 31/12/9999 | 42011 |
| 9280 | Lebbeke | Lebbeke | 01/01/1900 | 31/12/9999 | 42011 |
| 9280 | Wieze | Lebbeke | 01/01/1900 | 31/12/9999 | 42011 |
| 9290 | Berlare | Berlare | 01/01/1900 | 31/12/9999 | 42003 |
| 9290 | Overmere | Berlare | 01/01/1900 | 31/12/9999 | 42003 |
| 9290 | Uitbergen | Berlare | 01/01/1900 | 31/12/9999 | 42003 |
| 9300 | Alost | Alost | 01/01/1900 | 31/12/9999 | 41002 |
| 9308 | Gijzegem | Alost | 01/01/1900 | 31/12/9999 | 41002 |
| 9308 | Hofstade (O.-VI.) | Alost | 01/01/1900 | 31/12/9999 | 41002 |
| 9310 | Baardegem | Alost | 01/01/1900 | 31/12/9999 | 41002 |
| 9310 | Herdersem | Alost | 01/01/1900 | 31/12/9999 | 41002 |

| Code Postal | Commune | Commune principale | Date de début de validité | Date de fin de validité | Code INS |
|-------------|-----------------------|---------------------|---------------------------|-------------------------|----------|
| 9310 | Meldert (O.-Vl.) | Alost | 01/01/1900 | 31/12/9999 | 41002 |
| 9310 | Moorsel | Alost | 01/01/1900 | 31/12/9999 | 41002 |
| 9320 | Erembodegem (Aalst) | Alost | 01/01/1900 | 31/12/9999 | 41002 |
| 9320 | Nieuwerkerken (Aalst) | Alost | 01/01/1900 | 31/12/9999 | 41002 |
| 9340 | Impe | Lede | 01/01/1900 | 31/12/9999 | 41034 |
| 9340 | Lede | Lede | 01/01/1900 | 31/12/9999 | 41034 |
| 9340 | Oordegem | Lede | 01/01/1900 | 31/12/9999 | 41034 |
| 9340 | Smetlede | Lede | 01/01/1900 | 31/12/9999 | 41034 |
| 9340 | Wanzele | Lede | 01/01/1900 | 31/12/9999 | 41034 |
| 9400 | Appelterre-Eichem | Ninove | 01/01/1900 | 31/12/9999 | 41048 |
| 9400 | Denderwindeke | Ninove | 01/01/1900 | 31/12/9999 | 41048 |
| 9400 | Lieferinge | Ninove | 01/01/1900 | 31/12/9999 | 41048 |
| 9400 | Nederhasselt | Ninove | 01/01/1900 | 31/12/9999 | 41048 |
| 9400 | Ninove | Ninove | 01/01/1900 | 31/12/9999 | 41048 |
| 9400 | Okegem | Ninove | 01/01/1900 | 31/12/9999 | 41048 |
| 9400 | Voorde | Ninove | 01/01/1900 | 31/12/9999 | 41048 |
| 9401 | Pollare | Ninove | 01/01/1900 | 31/12/9999 | 41048 |
| 9402 | Meerbeke | Ninove | 01/01/1900 | 31/12/9999 | 41048 |
| 9403 | Neigem | Ninove | 01/01/1900 | 31/12/9999 | 41048 |
| 9404 | Aspelare | Ninove | 01/01/1900 | 31/12/9999 | 41048 |
| 9406 | Outer | Ninove | 01/01/1900 | 31/12/9999 | 41048 |
| 9420 | Aaigem | Erpe-Mere | 01/01/1900 | 31/12/9999 | 41082 |
| 9420 | Bambrugge | Erpe-Mere | 01/01/1900 | 31/12/9999 | 41082 |
| 9420 | Burst | Erpe-Mere | 01/01/1900 | 31/12/9999 | 41082 |
| 9420 | Erondegem | Erpe-Mere | 01/01/1900 | 31/12/9999 | 41082 |
| 9420 | Erpe | Erpe-Mere | 01/01/1900 | 31/12/9999 | 41082 |
| 9420 | Erpe-Mere | Erpe-Mere | 01/01/1900 | 31/12/9999 | 41082 |
| 9420 | Mere | Erpe-Mere | 01/01/1900 | 31/12/9999 | 41082 |
| 9420 | Ottergem | Erpe-Mere | 01/01/1900 | 31/12/9999 | 41082 |
| 9420 | Vlekkem | Erpe-Mere | 01/01/1900 | 31/12/9999 | 41082 |
| 9450 | Denderhoutem | Haaltert | 01/01/1900 | 31/12/9999 | 41024 |
| 9450 | Haaltert | Haaltert | 01/01/1900 | 31/12/9999 | 41024 |
| 9450 | Heldergem | Haaltert | 01/01/1900 | 31/12/9999 | 41024 |
| 9451 | Kerksken | Haaltert | 01/01/1900 | 31/12/9999 | 41024 |
| 9470 | Denderleeuw | Denderleeuw | 01/01/1900 | 31/12/9999 | 41011 |
| 9472 | Iddergem | Denderleeuw | 01/01/1900 | 31/12/9999 | 41011 |
| 9473 | Welle | Denderleeuw | 01/01/1900 | 31/12/9999 | 41011 |
| 9500 | Goferdinge | Grammont | 01/01/1900 | 31/12/9999 | 41018 |
| 9500 | Grammont | Grammont | 01/01/1900 | 31/12/9999 | 41018 |
| 9500 | Moerbeke | Grammont | 01/01/1900 | 31/12/9999 | 41018 |
| 9500 | Nederboelare | Grammont | 01/01/1900 | 31/12/9999 | 41018 |
| 9500 | Onkerzele | Grammont | 01/01/1900 | 31/12/9999 | 41018 |
| 9500 | Ophasselt | Grammont | 01/01/1900 | 31/12/9999 | 41018 |
| 9500 | Overboelare | Grammont | 01/01/1900 | 31/12/9999 | 41018 |
| 9500 | Viane | Grammont | 01/01/1900 | 31/12/9999 | 41018 |
| 9500 | Zarlardinge | Grammont | 01/01/1900 | 31/12/9999 | 41018 |
| 9506 | Grimminge | Grammont | 01/01/1900 | 31/12/9999 | 41018 |
| 9506 | Idegem | Grammont | 01/01/1900 | 31/12/9999 | 41018 |
| 9506 | Nieuwenhove | Grammont | 01/01/1900 | 31/12/9999 | 41018 |
| 9506 | Schendelbeke | Grammont | 01/01/1900 | 31/12/9999 | 41018 |
| 9506 | Smeerebbe-Vloerzegem | Grammont | 01/01/1900 | 31/12/9999 | 41018 |
| 9506 | Waarbeke | Grammont | 01/01/1900 | 31/12/9999 | 41018 |
| 9506 | Zandbergen | Grammont | 01/01/1900 | 31/12/9999 | 41018 |
| 9520 | Bavegem | Sint-Lievens-Houtem | 01/01/1900 | 31/12/9999 | 41063 |
| 9520 | Oombergen | Sint-Lievens-Houtem | 01/01/1900 | 31/12/9999 | 41063 |
| 9520 | Sint-Lievens-Houtem | Sint-Lievens-Houtem | 01/01/1900 | 31/12/9999 | 41063 |

| Code Postal | Commune | Commune principale | Date de début de validité | Date de fin de validité | Code INS |
|-------------|------------------------------|---------------------|---------------------------|-------------------------|----------|
| 9520 | Vlierzele | Sint-Lievens-Houtem | 01/01/1900 | 31/12/9999 | 41063 |
| 9520 | Zonnegem | Sint-Lievens-Houtem | 01/01/1900 | 31/12/9999 | 41063 |
| 9521 | Letterhoutem | Sint-Lievens-Houtem | 01/01/1900 | 31/12/9999 | 41063 |
| 9550 | Herzele | Herzele | 01/01/1900 | 31/12/9999 | 41027 |
| 9550 | Hillegem | Herzele | 01/01/1900 | 31/12/9999 | 41027 |
| 9550 | Sint-Antelinks | Herzele | 01/01/1900 | 31/12/9999 | 41027 |
| 9550 | Sint-Lievens-Esse | Herzele | 01/01/1900 | 31/12/9999 | 41027 |
| 9550 | Steenhuize-Wijnhuize | Herzele | 01/01/1900 | 31/12/9999 | 41027 |
| 9550 | Woubrechtgem | Herzele | 01/01/1900 | 31/12/9999 | 41027 |
| 9551 | Ressegem | Herzele | 01/01/1900 | 31/12/9999 | 41027 |
| 9552 | Borsbeke | Herzele | 01/01/1900 | 31/12/9999 | 41027 |
| 9570 | Deftinge | Lierde | 01/01/1900 | 31/12/9999 | 45063 |
| 9570 | Lierde | Lierde | 01/01/1900 | 31/12/9999 | 45063 |
| 9570 | Sint-Maria-Lierde | Lierde | 01/01/1900 | 31/12/9999 | 45063 |
| 9571 | Hemelveerdegem | Lierde | 01/01/1900 | 31/12/9999 | 45063 |
| 9572 | Sint-Martens-Lierde | Lierde | 01/01/1900 | 31/12/9999 | 45063 |
| 9600 | Renaix | Renaix | 01/01/1900 | 31/12/9999 | 45041 |
| 9620 | Elene | Zottegem | 01/01/1900 | 31/12/9999 | 41081 |
| 9620 | Erwetegem | Zottegem | 01/01/1900 | 31/12/9999 | 41081 |
| 9620 | Godveerdegem | Zottegem | 01/01/1900 | 31/12/9999 | 41081 |
| 9620 | Grotenberge | Zottegem | 01/01/1900 | 31/12/9999 | 41081 |
| 9620 | Leeuwergem | Zottegem | 01/01/1900 | 31/12/9999 | 41081 |
| 9620 | Oombergen (Zottegem) | Zottegem | 01/01/1900 | 31/12/9999 | 41081 |
| 9620 | Sint-Goriks-Oudenhove | Zottegem | 01/01/1900 | 31/12/9999 | 41081 |
| 9620 | Sint-Maria-Oudenhove (Zott.) | Zottegem | 01/01/1900 | 31/12/9999 | 41081 |
| 9620 | Strijpen | Zottegem | 01/01/1900 | 31/12/9999 | 41081 |
| 9620 | Velzeke-Ruddershove | Zottegem | 01/01/1900 | 31/12/9999 | 41081 |
| 9620 | Zottegem | Zottegem | 01/01/1900 | 31/12/9999 | 41081 |
| 9630 | Beerlegem | Zwalm | 01/01/1900 | 31/12/9999 | 45065 |
| 9630 | Dikkele | Zwalm | 01/01/1900 | 31/12/9999 | 45065 |
| 9630 | Hundelgem | Zwalm | 01/01/1900 | 31/12/9999 | 45065 |
| 9630 | Meilegem | Zwalm | 01/01/1900 | 31/12/9999 | 45065 |
| 9630 | Munkzwalm | Zwalm | 01/01/1900 | 31/12/9999 | 45065 |
| 9630 | Paulatem | Zwalm | 01/01/1900 | 31/12/9999 | 45065 |
| 9630 | Roborst | Zwalm | 01/01/1900 | 31/12/9999 | 45065 |
| 9630 | Rozebeke | Zwalm | 01/01/1900 | 31/12/9999 | 45065 |
| 9630 | Sint-Blasius-Boekel | Zwalm | 01/01/1900 | 31/12/9999 | 45065 |
| 9630 | Sint-Denijs-Boekel | Zwalm | 01/01/1900 | 31/12/9999 | 45065 |
| 9630 | Sint-Maria-Latem | Zwalm | 01/01/1900 | 31/12/9999 | 45065 |
| 9630 | Zwalm | Zwalm | 01/01/1900 | 31/12/9999 | 45065 |
| 9636 | Nederzwalm-Hermelgem | Zwalm | 01/01/1900 | 31/12/9999 | 45065 |
| 9660 | Brakel | Brakel | 01/01/1900 | 31/12/9999 | 45059 |
| 9660 | Elst | Brakel | 01/01/1900 | 31/12/9999 | 45059 |
| 9660 | Everbeek | Brakel | 01/01/1900 | 31/12/9999 | 45059 |
| 9660 | Michelbeke | Brakel | 01/01/1900 | 31/12/9999 | 45059 |
| 9660 | Nederbrakel | Brakel | 01/01/1900 | 31/12/9999 | 45059 |
| 9660 | Oprakel | Brakel | 01/01/1900 | 31/12/9999 | 45059 |
| 9660 | Sint-Maria-Oudenhove (Brak.) | Brakel | 01/01/1900 | 31/12/2008 | 45059 |
| 9660 | Zegelsem | Brakel | 01/01/1900 | 31/12/9999 | 45059 |
| 9661 | Parike | Brakel | 01/01/1900 | 31/12/9999 | 45059 |
| 9667 | Horebeke | Horebeke | 01/01/1900 | 31/12/9999 | 45062 |
| 9667 | Sint-Kornelis-Horebeke | Horebeke | 01/01/1900 | 31/12/9999 | 45062 |
| 9667 | Sint-Maria-Horebeke | Horebeke | 01/01/1900 | 31/12/9999 | 45062 |
| 9680 | Etikhove | Maarkedal | 01/01/1900 | 31/12/9999 | 45064 |
| 9680 | Maarke-Kerkem | Maarkedal | 01/01/1900 | 31/12/9999 | 45064 |
| 9680 | Maarkedal | Maarkedal | 01/01/1900 | 31/12/9999 | 45064 |

| Code Postal | Commune | Commune principale | Date de début de validité | Date de fin de validité | Code INS |
|-------------|--------------------------|--------------------|---------------------------|-------------------------|----------|
| 9681 | Nukerke | Maarkedal | 01/01/1900 | 31/12/9999 | 45064 |
| 9688 | Schorisse | Maarkedal | 01/01/1900 | 31/12/9999 | 45064 |
| 9690 | Berchem (O.-Vl.) | Kluisbergen | 01/01/1900 | 31/12/9999 | 45060 |
| 9690 | Kluisbergen | Kluisbergen | 01/01/1900 | 31/12/9999 | 45060 |
| 9690 | Kwaremont | Kluisbergen | 01/01/1900 | 31/12/9999 | 45060 |
| 9690 | Ruien | Kluisbergen | 01/01/1900 | 31/12/9999 | 45060 |
| 9690 | Zulzeke | Kluisbergen | 01/01/1900 | 31/12/9999 | 45060 |
| 9700 | Audenarde | Audenarde | 01/01/1900 | 31/12/9999 | 45035 |
| 9700 | Bevere | Audenarde | 01/01/1900 | 31/12/9999 | 45035 |
| 9700 | Edelare | Audenarde | 01/01/1900 | 31/12/9999 | 45035 |
| 9700 | Eine | Audenarde | 01/01/1900 | 31/12/9999 | 45035 |
| 9700 | Ename | Audenarde | 01/01/1900 | 31/12/9999 | 45035 |
| 9700 | Heurne | Audenarde | 01/01/1900 | 31/12/9999 | 45035 |
| 9700 | Leupegem | Audenarde | 01/01/1900 | 31/12/9999 | 45035 |
| 9700 | Mater | Audenarde | 01/01/1900 | 31/12/9999 | 45035 |
| 9700 | Melden | Audenarde | 01/01/1900 | 31/12/9999 | 45035 |
| 9700 | Mullem | Audenarde | 01/01/1900 | 31/12/9999 | 45035 |
| 9700 | Nederename | Audenarde | 01/01/1900 | 31/12/9999 | 45035 |
| 9700 | Ooike | Audenarde | 01/01/1900 | 31/12/9999 | 45035 |
| 9700 | Volkegem | Audenarde | 01/01/1900 | 31/12/9999 | 45035 |
| 9700 | Welden | Audenarde | 01/01/1900 | 31/12/9999 | 45035 |
| 9750 | Huise | Zingem | 01/01/1900 | 31/12/2018 | 45057 |
| 9750 | Huise | Kruisem | 01/01/2019 | 31/12/9999 | 45068 |
| 9750 | Kruisem | Kruisem | 01/01/2019 | 31/12/9999 | 45068 |
| 9750 | Ouwegem | Zingem | 01/01/1900 | 31/12/2018 | 45057 |
| 9750 | Ouwegem | Kruisem | 01/01/2019 | 31/12/9999 | 45068 |
| 9750 | Zingem | Zingem | 01/01/1900 | 31/12/2018 | 45057 |
| 9750 | Zingem | Kruisem | 01/01/2019 | 31/12/9999 | 45068 |
| 9770 | Kruisem | Kruisem | 01/01/2019 | 31/12/9999 | 45068 |
| 9770 | Kruishoutem | Kruishoutem | 01/01/1900 | 31/12/2018 | 45017 |
| 9770 | Kruishoutem | Kruisem | 01/01/2019 | 31/12/9999 | 45068 |
| 9771 | Kruisem | Kruisem | 01/01/2019 | 31/12/9999 | 45068 |
| 9771 | Nokere | Kruishoutem | 01/01/1900 | 31/12/2018 | 45017 |
| 9771 | Nokere | Kruisem | 01/01/2019 | 31/12/9999 | 45068 |
| 9772 | Kruisem | Kruisem | 01/01/2019 | 31/12/9999 | 45068 |
| 9772 | Wannegem-Lede | Kruishoutem | 01/01/1900 | 31/12/2018 | 45017 |
| 9772 | Wannegem-Lede | Kruisem | 01/01/2019 | 31/12/9999 | 45068 |
| 9790 | Esegem | Wortegem-Petegem | 01/01/1900 | 31/12/9999 | 45061 |
| 9790 | Moregem | Wortegem-Petegem | 01/01/1900 | 31/12/9999 | 45061 |
| 9790 | Ooike (Wortegem-Petegem) | Wortegem-Petegem | 01/01/1900 | 31/12/9999 | 45061 |
| 9790 | Petegem-aan-de-Schelde | Wortegem-Petegem | 01/01/1900 | 31/12/9999 | 45061 |
| 9790 | Wortegem | Wortegem-Petegem | 01/01/1900 | 31/12/9999 | 45061 |
| 9790 | Wortegem-Petegem | Wortegem-Petegem | 01/01/1900 | 31/12/9999 | 45061 |
| 9800 | Astene | Deinze | 01/01/1900 | 31/12/2018 | 44011 |
| 9800 | Astene | Deinze | 01/01/2019 | 31/12/9999 | 44083 |
| 9800 | Bachte-Maria-Lerne | Deinze | 01/01/1900 | 31/12/2018 | 44011 |
| 9800 | Bachte-Maria-Lerne | Deinze | 01/01/2019 | 31/12/9999 | 44083 |
| 9800 | Deinze | Deinze | 01/01/1900 | 31/12/2018 | 44011 |
| 9800 | Deinze | Deinze | 01/01/2019 | 31/12/9999 | 44083 |
| 9800 | Gottem | Deinze | 01/01/1900 | 31/12/2018 | 44011 |
| 9800 | Gottem | Deinze | 01/01/2019 | 31/12/9999 | 44083 |
| 9800 | Grammene | Deinze | 01/01/1900 | 31/12/2018 | 44011 |
| 9800 | Grammene | Deinze | 01/01/2019 | 31/12/9999 | 44083 |
| 9800 | Meigem | Deinze | 01/01/1900 | 31/12/2018 | 44011 |
| 9800 | Meigem | Deinze | 01/01/2019 | 31/12/9999 | 44083 |
| 9800 | Petegem-aan-de-Leie | Deinze | 01/01/1900 | 31/12/2018 | 44011 |

| Code Postal | Commune | Commune principale | Date de début de validité | Date de fin de validité | Code INS |
|-------------|---------------------|--------------------|---------------------------|-------------------------|----------|
| 9800 | Petegem-aan-de-Leie | Deinze | 01/01/2019 | 31/12/9999 | 44083 |
| 9800 | Sint-Martens-Leerne | Deinze | 01/01/1900 | 31/12/2018 | 44011 |
| 9800 | Sint-Martens-Leerne | Deinze | 01/01/2019 | 31/12/9999 | 44083 |
| 9800 | Vinkt | Deinze | 01/01/1900 | 31/12/2018 | 44011 |
| 9800 | Vinkt | Deinze | 01/01/2019 | 31/12/9999 | 44083 |
| 9800 | Wontergem | Deinze | 01/01/1900 | 31/12/2018 | 44011 |
| 9800 | Wontergem | Deinze | 01/01/2019 | 31/12/9999 | 44083 |
| 9800 | Zeveren | Deinze | 01/01/1900 | 31/12/2018 | 44011 |
| 9800 | Zeveren | Deinze | 01/01/2019 | 31/12/9999 | 44083 |
| 9810 | Eke | Nazareth | 01/01/1900 | 31/12/2024 | 44048 |
| 9810 | Eke | Nazareth-De Pinte | 01/01/2025 | 31/12/9999 | 44086 |
| 9810 | Nazareth | Nazareth | 01/01/1900 | 31/12/2024 | 44048 |
| 9810 | Nazareth | Nazareth-De Pinte | 01/01/2025 | 31/12/9999 | 44086 |
| 9810 | Nazareth-De Pinte | Nazareth-De Pinte | 01/01/2025 | 31/12/9999 | 44086 |
| 9820 | Bottelare | Merelbeke | 01/01/1900 | 31/12/2024 | 44043 |
| 9820 | Bottelare | Merelbeke-Melle | 01/01/2025 | 31/12/9999 | 44088 |
| 9820 | Lemberge | Merelbeke | 01/01/1900 | 31/12/2024 | 44043 |
| 9820 | Lemberge | Merelbeke-Melle | 01/01/2025 | 31/12/9999 | 44088 |
| 9820 | Melsen | Merelbeke | 01/01/1900 | 31/12/2024 | 44043 |
| 9820 | Melsen | Merelbeke-Melle | 01/01/2025 | 31/12/9999 | 44088 |
| 9820 | Merelbeke | Merelbeke | 01/01/1900 | 31/12/2024 | 44043 |
| 9820 | Merelbeke | Merelbeke-Melle | 01/01/2025 | 31/12/9999 | 44088 |
| 9820 | Merelbeke-Melle | Merelbeke-Melle | 01/01/2025 | 31/12/9999 | 44088 |
| 9820 | Munte | Merelbeke | 01/01/1900 | 31/12/2024 | 44043 |
| 9820 | Munte | Merelbeke-Melle | 01/01/2025 | 31/12/9999 | 44088 |
| 9820 | Schelderode | Merelbeke | 01/01/1900 | 31/12/2024 | 44043 |
| 9820 | Schelderode | Merelbeke-Melle | 01/01/2025 | 31/12/9999 | 44088 |
| 9830 | Sint-Martens-Latem | Sint-Martens-Latem | 01/01/1900 | 31/12/9999 | 44064 |
| 9831 | Deurle | Sint-Martens-Latem | 01/01/1900 | 31/12/9999 | 44064 |
| 9840 | De Pinte | De Pinte | 01/01/1900 | 31/12/2024 | 44012 |
| 9840 | De Pinte | Nazareth-De Pinte | 01/01/2025 | 31/12/9999 | 44086 |
| 9840 | Nazareth-De Pinte | Nazareth-De Pinte | 01/01/2025 | 31/12/9999 | 44086 |
| 9840 | Zevegern | De Pinte | 01/01/1900 | 31/12/2024 | 44012 |
| 9840 | Zevegern | Nazareth-De Pinte | 01/01/2025 | 31/12/9999 | 44086 |
| 9850 | Deinze | Deinze | 01/01/2019 | 31/12/9999 | 44083 |
| 9850 | Hansbeke | Nevele | 01/01/1900 | 31/12/2018 | 44049 |
| 9850 | Hansbeke | Deinze | 01/01/2019 | 31/12/9999 | 44083 |
| 9850 | Landegem | Nevele | 01/01/1900 | 31/12/2018 | 44049 |
| 9850 | Landegem | Deinze | 01/01/2019 | 31/12/9999 | 44083 |
| 9850 | Merendree | Nevele | 01/01/1900 | 31/12/2018 | 44049 |
| 9850 | Merendree | Deinze | 01/01/2019 | 31/12/9999 | 44083 |
| 9850 | Nevele | Nevele | 01/01/1900 | 31/12/2018 | 44049 |
| 9850 | Nevele | Deinze | 01/01/2019 | 31/12/9999 | 44083 |
| 9850 | Poesele | Nevele | 01/01/1900 | 31/12/2018 | 44049 |
| 9850 | Poesele | Deinze | 01/01/2019 | 31/12/9999 | 44083 |
| 9850 | Vosselare | Nevele | 01/01/1900 | 31/12/2018 | 44049 |
| 9850 | Vosselare | Deinze | 01/01/2019 | 31/12/9999 | 44083 |
| 9860 | Balegem | Oosterzele | 01/01/1900 | 31/12/9999 | 44052 |
| 9860 | Gijzenzele | Oosterzele | 01/01/1900 | 31/12/9999 | 44052 |
| 9860 | Landskouter | Oosterzele | 01/01/1900 | 31/12/9999 | 44052 |
| 9860 | Moortsele | Oosterzele | 01/01/1900 | 31/12/9999 | 44052 |
| 9860 | Oosterzele | Oosterzele | 01/01/1900 | 31/12/9999 | 44052 |
| 9860 | Scheldewindeke | Oosterzele | 01/01/1900 | 31/12/9999 | 44052 |
| 9870 | Machelen (O.-Vl.) | Zulte | 01/01/1900 | 31/12/9999 | 44081 |
| 9870 | Olsene | Zulte | 01/01/1900 | 31/12/9999 | 44081 |
| 9870 | Zulte | Zulte | 01/01/1900 | 31/12/9999 | 44081 |

| Code Postal | Commune | Commune principale | Date de début de validité | Date de fin de validité | Code INS |
|-------------|-------------------|--------------------|---------------------------|-------------------------|----------|
| 9880 | Aalter | Aalter | 01/01/1900 | 31/12/2018 | 44001 |
| 9880 | Aalter | Aalter | 01/01/2019 | 31/12/9999 | 44084 |
| 9880 | Lotenhulle | Aalter | 01/01/1900 | 31/12/2018 | 44001 |
| 9880 | Lotenhulle | Aalter | 01/01/2019 | 31/12/9999 | 44084 |
| 9880 | Poeke | Aalter | 01/01/1900 | 31/12/2018 | 44001 |
| 9880 | Poeke | Aalter | 01/01/2019 | 31/12/9999 | 44084 |
| 9881 | Aalter | Aalter | 01/01/2019 | 31/12/9999 | 44084 |
| 9881 | Bellem | Aalter | 01/01/1900 | 31/12/2018 | 44001 |
| 9881 | Bellem | Aalter | 01/01/2019 | 31/12/9999 | 44084 |
| 9890 | Asper | Gavere | 01/01/1900 | 31/12/9999 | 44020 |
| 9890 | Baaigem | Gavere | 01/01/1900 | 31/12/9999 | 44020 |
| 9890 | Dikkelvenne | Gavere | 01/01/1900 | 31/12/9999 | 44020 |
| 9890 | Gavere | Gavere | 01/01/1900 | 31/12/9999 | 44020 |
| 9890 | Semmerzake | Gavere | 01/01/1900 | 31/12/9999 | 44020 |
| 9890 | Vurste | Gavere | 01/01/1900 | 31/12/9999 | 44020 |
| 9900 | Eeklo | Eeklo | 01/01/1900 | 31/12/9999 | 43005 |
| 9910 | Aalter | Aalter | 01/01/2019 | 31/12/9999 | 44084 |
| 9910 | Knesselare | Knesselare | 01/01/1900 | 31/12/2018 | 44029 |
| 9910 | Knesselare | Aalter | 01/01/2019 | 31/12/9999 | 44084 |
| 9910 | Ursel | Knesselare | 01/01/1900 | 31/12/2018 | 44036 |
| 9910 | Ursel | Aalter | 01/01/2019 | 31/12/9999 | 44084 |
| 9920 | Lievegem | Lievegem | 01/01/2019 | 31/12/9999 | 44085 |
| 9920 | Lovendegem | Lovendegem | 01/01/1900 | 31/12/2018 | 44036 |
| 9920 | Lovendegem | Lievegem | 01/01/2019 | 31/12/9999 | 44085 |
| 9921 | Lievegem | Lievegem | 01/01/2019 | 31/12/9999 | 44085 |
| 9921 | Vinderhoute | Lovendegem | 01/01/1900 | 31/12/2018 | 44036 |
| 9921 | Vinderhoute | Lievegem | 01/01/2019 | 31/12/9999 | 44085 |
| 9930 | Lievegem | Lievegem | 01/01/2019 | 31/12/9999 | 44085 |
| 9930 | Zomergem | Zomergem | 01/01/1900 | 31/12/2018 | 44080 |
| 9930 | Zomergem | Lievegem | 01/01/2019 | 31/12/9999 | 44085 |
| 9931 | Lievegem | Lievegem | 01/01/2019 | 31/12/9999 | 44085 |
| 9931 | Oostwinkel | Zomergem | 01/01/1900 | 31/12/2018 | 44080 |
| 9931 | Oostwinkel | Lievegem | 01/01/2019 | 31/12/9999 | 44085 |
| 9932 | Lievegem | Lievegem | 01/01/2019 | 31/12/9999 | 44085 |
| 9932 | Ronsele | Zomergem | 01/01/1900 | 31/12/2018 | 44080 |
| 9932 | Ronsele | Lievegem | 01/01/2019 | 31/12/9999 | 44085 |
| 9940 | Ertvelde | Evergem | 01/01/1900 | 31/12/9999 | 44019 |
| 9940 | Evergem | Evergem | 01/01/1900 | 31/12/9999 | 44019 |
| 9940 | Kluizen | Evergem | 01/01/1900 | 31/12/9999 | 44019 |
| 9940 | Sleidinge | Evergem | 01/01/1900 | 31/12/9999 | 44019 |
| 9950 | Lievegem | Lievegem | 01/01/2019 | 31/12/9999 | 44085 |
| 9950 | Waarschoot | Waarschoot | 01/01/1900 | 31/12/2018 | 44072 |
| 9950 | Waarschoot | Lievegem | 01/01/2019 | 31/12/9999 | 44085 |
| 9960 | Assenede | Assenede | 01/01/1900 | 31/12/9999 | 43002 |
| 9961 | Boekhoute | Assenede | 01/01/1900 | 31/12/9999 | 43002 |
| 9968 | Bassevelde | Assenede | 01/01/1900 | 31/12/9999 | 43002 |
| 9968 | Oosteeklo | Assenede | 01/01/1900 | 31/12/9999 | 43002 |
| 9970 | Kaprijke | Kaprijke | 01/01/1900 | 31/12/9999 | 43007 |
| 9971 | Lembeke | Kaprijke | 01/01/1900 | 31/12/9999 | 43007 |
| 9980 | Sint-Laureins | Sint-Laureins | 01/01/1900 | 31/12/9999 | 43014 |
| 9981 | Sint-Margriete | Sint-Laureins | 01/01/1900 | 31/12/9999 | 43014 |
| 9982 | Sint-Jan-in-Eremo | Sint-Laureins | 01/01/1900 | 31/12/9999 | 43014 |
| 9988 | Waterland-Oudeman | Sint-Laureins | 01/01/1900 | 31/12/9999 | 43014 |
| 9988 | Watervliet | Sint-Laureins | 01/01/1900 | 31/12/9999 | 43014 |
| 9990 | Maldegem | Maldegem | 01/01/1900 | 31/12/9999 | 43010 |
| 9991 | Adegem | Maldegem | 01/01/1900 | 31/12/9999 | 43010 |

| Code Postal | Commune | Commune principale | Date de début de validité | Date de fin de validité | Code INS |
|--------------------|----------------|---------------------------|----------------------------------|--------------------------------|-----------------|
| 9992 | Middelburg | Maldegem | 01/01/1900 | 31/12/9999 | 43010 |

Date de publication:

27/02/2025

Contenu de l'annexe: 



Annexe LOIC001_1_FR.pdf



Annexe LOIC001_1_FR.docx

Information intermédiaire:

Annexe LOIC001_1 :

Interruption de carrière - Crédit-temps : Type d'interruption

| Code | Description |
|------|--|
| 1000 | Interruption de carrière |
| 1100 | Interruption de carrière - Fin de carrière |
| 2000 | Congé thématique - Soins palliatifs |
| 3000 | Congé thématique - Assistance médicale |
| 3001 | Congé thématique – Assistance médicale - Enfant hospitalisé |
| 3002 | Congé thématique – Aidant-proche |
| 4000 | Congé thématique - Congé parental |
| 5000 | Crédit-temps sans motif |
| 5001 | Crédit-temps avec motif - Prendre soin de son enfant de moins de 8 ans |
| 5002 | Crédit-temps avec motif - Octroyer des soins palliatifs |
| 5003 | Crédit-temps avec motif - Assister ou octroyer des soins à un membre du ménage ou de la famille jusqu'au 2ème degré souffrant d'une maladie grave |
| 5004 | Crédit-temps avec motif - Suivre une formation reconnue |
| 5005 | Crédit-temps avec motif - Octroyer des soins à son enfant handicapé de moins de 21 ans |
| 5006 | Crédit-temps avec motif - Assister ou octroyer des soins à son enfant mineur gravement malade ou à un enfant mineur gravement malade, faisant partie du ménage |
| 5100 | Crédit-temps - Fin de carrière |

Date de publication:

27/02/2025

Contenu de l'annexe: 



Annexe LOIC001_2_20222_FR.pdf



Annexe LOIC001_2_20222_FR.xlsx

Information intermédiaire:

Annexe LOIC001_2 : Interruption de carrière – Crédit-temps : Code Secteur

| Code | Description |
|-------------|--|
| 1A | Secteur privé |
| C1 | Commission communautaire commune |
| C2 | Commission communautaire française |
| C3 | Commission communautaire flamande |
| E1 | Enseignement et centres PMS dépendant de la Communauté flamande |
| E2 | Enseignement et centres PMS dépendant de la Communauté française |
| E3 | Enseignement et centres PMS dépendant de la Communauté germanophone |
| F1 | Services publics dépendant de l'autorité fédérale - Police locale et fédérale |
| F2 | Services publics dépendant de l'autorité fédérale - Parquets et tribunaux |
| F3 | Services publics dépendant de l'autorité fédérale - Chambre des représentants |
| F4 | Services publics dépendant de l'autorité fédérale - Autres services publics fédéraux |
| L1 | Administrations locales et provinciales dépendant de la Région flamande |
| L2 | Administrations locales et provinciales dépendant de la Région wallonne |
| L3 | Administrations locales et provinciales dépendant de la Région de Bruxelles-Capitale |
| O1 | Universités flamandes – Cadre d'intégration |
| O2 | Institution publique internationale |
| O3 | Autres dont entreprises publiques autonomes |
| R1 | Services régionaux ou communautaires dépendant de la Communauté flamande |
| R2 | Services régionaux ou communautaires dépendant de la Fédération Wallonie-Bruxelles |
| R3 | Services régionaux ou communautaires dépendant de la Communauté germanophone |
| R4 | Services régionaux ou communautaires dépendant de la Région flamande |
| R5 | Services régionaux ou communautaires dépendant de la Région wallonne |
| R6 | Services régionaux ou communautaires dépendant de Bruxelles-Capitale |
| U1 | Universités communautaires dépendant de la Communauté flamande |
| U2 | Universités communautaires dépendant de la Communauté française |
| U3 | Universités communautaires dépendant de la Communauté germanophone |

LOIC - Annexe numéro LOIC001_3: Interruption de carrière - Crédit-temps :
Code Question
Version: 2025/1

Date de publication:

27/02/2025

Contenu de l'annexe: [■](#)



Annexe LOIC001_3_FR.pdf



Annexe LOIC001_3_FR.docx

Information intermédiaire:

Annexe LOIC001_3 : Interruption de carrière – Crédit-temps :

Code Question

| Code Question | Description |
|---------------|--|
| QR01 | Le travailleur a été lié par un contrat de travail dans mon entreprise pendant au moins les 24 mois qui précèdent son avertissement écrit |
| QR02 | Pendant les 12 mois qui précèdent son avertissement écrit (le premier avertissement), le travailleur a travaillé à temps plein |
| QR03 | Pendant les 12 mois qui précèdent son avertissement écrit (le premier avertissement), le travailleur a travaillé au moins à 3/4 temps |
| QR04 | Pendant les 24 mois qui précèdent son avertissement écrit (le premier avertissement), il a travaillé à temps plein ou au moins à 4/5 (crédit-temps 1/5 CCT n°103 ou crédit-temps 1/5 CCT n°77bis ou crédit-temps 1/5 fin de carrière CCT n°77bis) |
| QR05 | Pendant les 24 mois qui précèdent son avertissement écrit (le premier avertissement), il a travaillé au moins à 3/4 temps |
| QR06 | Le travailleur a été habituellement occupé dans un régime de travail réparti sur 5 jours ou plus |
| QR07 | Le travailleur a été lié par un contrat de travail dans mon entreprise pendant 5 années (Cette question n'est plus utilisée) |
| QR08 | Mon entreprise est en restructuration ou en difficulté en application de la réglementation du chômage avec complément d'entreprise |
| QR09 | Le droit au crédit-temps d'1/5 temps à partir de 50 ans sur la base d'une carrière professionnelle de 28 ans est expressément prévu dans une CCT conclue au niveau sectoriel |
| QR10 | Vous-même paierez ou un fonds paiera une indemnité complémentaire en cas de crédit-temps à 1/2 temps demandé par ce travailleur de 45 ans au moins |
| QR11 | Le travailleur a été lié par un contrat de travail dans mon entreprise pendant au moins 12 mois au cours des 15 mois qui précèdent son avertissement écrit |
| QR12 | Existe-t-il un régime de réduction du temps de travail (R.T.T. ou équivalent) ? |
| QR13 | Pendant l'interruption, le travailleur bénéficiera-t-il du régime de réduction du temps de travail (R.T.T. ou équivalent) ? |
| QR14 | Le travailleur est âgé de 55 ans ou plus ou le travailleur a entre 50 et 55 ans et remplit les conditions du régime dérogatoire (métier lourd + pénurie / 28 ans de passé professionnel à temps plein ou métier lourd) et s'est engagé auprès de moi à réduire ses prestations de manière irréversible jusqu'à l'âge de la pension |
| QR15 | Le travailleur a été occupé à temps partiel pendant les 24 mois qui précèdent son avertissement écrit |
| QR16 | Le travailleur a été lié par un contrat de travail dans mon entreprise pendant au moins les 36 mois qui précèdent son avertissement écrit |

LOIC - Annexe numéro LOIC001_4: Interruption de carrière - Crédit-temps :
Questions requises en fonction du type d'interruption, du secteur et du régime de l'interruption
Version: 2025/1

Date de publication:

27/02/2025

Contenu de l'annexe: 



Annexe LOIC001_4_20243_FR.pdf



Annexe LOIC001_4_20243_FR.xlsx

Information intermédiaire:

Annexe LOIC001_4 : Interruption de carrière - Crédit-temps :
 Questions requises en fonction du type d'interruption, du secteur et du régime de l'interruption

Annexe LOIC001_4 : Interruption de carrière - Crédit-temps : Questions requises en fonction du type d'interruption, du secteur et du régime de l'interruption

| Type | secteur | Régime | QR01 | QR02 | QR03 | QR04 | QR05 | QR06 | QR07 | QR08 | QR09 | QR10 | QR11 | QR12 | QR13 | QR14 | QR15 | QR16 |
|------|---------|--------|------|------|------|------|------|------|------|------|------|------|------|------|------|------|------|------|
| 1000 | C1 | 1 | | | | | | | | | | | | | x | | | |
| 1000 | C2 | 1 | | | | | | | | | | | | | x | | | |
| 1000 | C3 | 1 | | | | | | | | | | | | | x | | | |
| 1000 | E1 | 1 | | | | | | | | | | | | | x | | | |
| 1000 | E2 | 1 | | | | | | | | | | | | | x | | | |
| 1000 | E3 | 1 | | | | | | | | | | | | | x | | | |
| 1000 | F1 | 1 | | | | | | | | | | | | | x | | | |
| 1000 | F2 | 1 | | | | | | | | | | | | | x | | | |
| 1000 | F3 | 1 | | | | | | | | | | | | | x | | | |
| 1000 | F4 | 1 | | | | | | | | | | | | | x | | | |
| 1000 | L1 | 1 | | | | | | | | | | | | | x | | | |
| 1000 | L2 | 1 | | | | | | | | | | | | | x | | | |
| 1000 | L3 | 1 | | | | | | | | | | | | | x | | | |
| 1000 | O1 | 1 | | | | | | | | | | | | | x | | | |
| 1000 | O2 | 1 | | | | | | | / | | | | x | | x | | | |
| 1000 | O3 | 1 | | | | | | | / | | | | x | | x | | | |
| 1000 | R1 | 1 | | | | | | | | | | | | | x | | | |
| 1000 | R2 | 1 | | | | | | | | | | | | | x | | | |
| 1000 | R3 | 1 | | | | | | | | | | | | | x | | | |
| 1000 | R4 | 1 | | | | | | | | | | | | | x | | | |
| 1000 | R5 | 1 | | | | | | | | | | | | | x | | | |
| 1000 | R6 | 1 | | | | | | | | | | | | | x | | | |
| 1000 | U1 | 1 | | | | | | | | | | | | | x | | | |
| 1000 | U2 | 1 | | | | | | | | | | | | | x | | | |
| 1000 | U3 | 1 | | | | | | | | | | | | | x | | | |
| 1000 | C1 | 2 | | | | | | | | | | | | | x | | | |
| 1000 | C2 | 2 | | | | | | | | | | | | | x | | | |
| 1000 | C3 | 2 | | | | | | | | | | | | | x | | | |
| 1000 | E1 | 2 | | | | | | | | | | | | | x | | | |
| 1000 | E2 | 2 | | | | | | | | | | | | | x | | | |
| 1000 | E3 | 2 | | | | | | | | | | | | | x | | | |
| 1000 | F1 | 2 | | | | | | | | | | | | | x | | | |
| 1000 | F2 | 2 | | | | | | | | | | | | | x | | | |
| 1000 | F3 | 2 | | | | | | | | | | | | | x | | | |
| 1000 | F4 | 2 | | | | | | | | | | | | | x | | | |
| 1000 | L1 | 2 | | | | | | | | | | | | | x | | | |
| 1000 | L2 | 2 | | | | | | | | | | | | | x | | | |
| 1000 | L3 | 2 | | | | | | | | | | | | | x | | | |
| 1000 | O1 | 2 | | | | | | | | | | | | | x | | | |
| 1000 | O2 | 2 | | | | | | | / | | | | | | x | | | |
| 1000 | O3 | 2 | | | | | | | / | | | | | | x | | | |
| 1000 | R1 | 2 | | | | | | | | | | | | | x | | | |
| 1000 | R2 | 2 | | | | | | | | | | | | | x | | | |
| 1000 | R3 | 2 | | | | | | | | | | | | | x | | | |
| 1000 | R4 | 2 | | | | | | | | | | | | | x | | | |
| 1000 | R5 | 2 | | | | | | | | | | | | | x | | | |
| 1000 | R6 | 2 | | | | | | | | | | | | | x | | | |
| 1000 | U1 | 2 | | | | | | | | | | | | | x | | | |
| 1000 | U2 | 2 | | | | | | | | | | | | | x | | | |
| 1000 | U3 | 2 | | | | | | | | | | | | | x | | | |
| 1000 | C1 | 3 | | | | | | | | | | | | | x | | | |
| 1000 | C2 | 3 | | | | | | | | | | | | | x | | | |

Annexe LOIC001_4 : Interruption de carrière - Crédit-temps :
 Questions requises en fonction du type d'interruption, du secteur et du régime de l'interruption

| Type | secteur | Régime | QR01 | QR02 | QR03 | QR04 | QR05 | QR06 | QR07 | QR08 | QR09 | QR10 | QR11 | QR12 | QR13 | QR14 | QR15 | QR16 |
|------|---------|--------|------|------|------|------|------|------|------|------|------|------|------|------|------|------|------|------|
| 1000 | C3 | 3 | | | | | | | | | | | | | x | | | |
| 1000 | E1 | 3 | | | | | | | | | | | | | x | | | |
| 1000 | E2 | 3 | | | | | | | | | | | | | x | | | |
| 1000 | E3 | 3 | | | | | | | | | | | | | x | | | |
| 1000 | F1 | 3 | | | | | | | | | | | | | x | | | |
| 1000 | F2 | 3 | | | | | | | | | | | | | x | | | |
| 1000 | F3 | 3 | | | | | | | | | | | | | x | | | |
| 1000 | F4 | 3 | | | | | | | | | | | | | x | | | |
| 1000 | L1 | 3 | | | | | | | | | | | | | x | | | |
| 1000 | L2 | 3 | | | | | | | | | | | | | x | | | |
| 1000 | L3 | 3 | | | | | | | | | | | | | x | | | |
| 1000 | O1 | 3 | | | | | | | | | | | | | x | | | |
| 1000 | O2 | 3 | | | | | | | | | | | | | x | | | |
| 1000 | O3 | 3 | | | | | | | | | | | | | x | | | |
| 1000 | R1 | 3 | | | | | | | | | | | | | x | | | |
| 1000 | R2 | 3 | | | | | | | | | | | | | x | | | |
| 1000 | R3 | 3 | | | | | | | | | | | | | x | | | |
| 1000 | R4 | 3 | | | | | | | | | | | | | x | | | |
| 1000 | R5 | 3 | | | | | | | | | | | | | x | | | |
| 1000 | R6 | 3 | | | | | | | | | | | | | x | | | |
| 1000 | U1 | 3 | | | | | | | | | | | | | x | | | |
| 1000 | U2 | 3 | | | | | | | | | | | | | x | | | |
| 1000 | U3 | 3 | | | | | | | | | | | | | x | | | |
| 1000 | C1 | 4 | | | | | | | | | | | | | x | | | |
| 1000 | C2 | 4 | | | | | | | | | | | | | x | | | |
| 1000 | C3 | 4 | | | | | | | | | | | | | x | | | |
| 1000 | E1 | 4 | | | | | | | | | | | | | x | | | |
| 1000 | E2 | 4 | | | | | | | | | | | | | x | | | |
| 1000 | E3 | 4 | | | | | | | | | | | | | x | | | |
| 1000 | F1 | 4 | | | | | | | | | | | | | x | | | |
| 1000 | F2 | 4 | | | | | | | | | | | | | x | | | |
| 1000 | F3 | 4 | | | | | | | | | | | | | x | | | |
| 1000 | F4 | 4 | | | | | | | | | | | | | x | | | |
| 1000 | L1 | 4 | | | | | | | | | | | | | x | | | |
| 1000 | L2 | 4 | | | | | | | | | | | | | x | | | |
| 1000 | L3 | 4 | | | | | | | | | | | | | x | | | |
| 1000 | O1 | 4 | | | | | | | | | | | | | x | | | |
| 1000 | O2 | 4 | | | | | | | | | | | | | x | | | |
| 1000 | O3 | 4 | | | | | | | | | | | | | x | | | |
| 1000 | R1 | 4 | | | | | | | | | | | | | x | | | |
| 1000 | R2 | 4 | | | | | | | | | | | | | x | | | |
| 1000 | R3 | 4 | | | | | | | | | | | | | x | | | |
| 1000 | R4 | 4 | | | | | | | | | | | | | x | | | |
| 1000 | R5 | 4 | | | | | | | | | | | | | x | | | |
| 1000 | R6 | 4 | | | | | | | | | | | | | x | | | |
| 1000 | U1 | 4 | | | | | | | | | | | | | x | | | |
| 1000 | U2 | 4 | | | | | | | | | | | | | x | | | |
| 1000 | U3 | 4 | | | | | | | | | | | | | x | | | |
| 1000 | C1 | 5 | | | | | | | | | | | | | x | | | |
| 1000 | C2 | 5 | | | | | | | | | | | | | x | | | |
| 1000 | C3 | 5 | | | | | | | | | | | | | x | | | |
| 1000 | E1 | 5 | | | | | | | | | | | | | x | | | |
| 1000 | E2 | 5 | | | | | | | | | | | | | x | | | |
| 1000 | E3 | 5 | | | | | | | | | | | | | x | | | |

Annexe LOIC001_4 : Interruption de carrière - Crédit-temps :
 Questions requises en fonction du type d'interruption, du secteur et du régime de l'interruption

| Type | secteur | Régime | QR01 | QR02 | QR03 | QR04 | QR05 | QR06 | QR07 | QR08 | QR09 | QR10 | QR11 | QR12 | QR13 | QR14 | QR15 | QR16 |
|------|---------|--------|------|------|------|------|------|------|------|------|------|------|------|------|------|------|------|------|
| 1000 | F1 | 5 | | | | | | | | | | | | | x | | | |
| 1000 | F2 | 5 | | | | | | | | | | | | | x | | | |
| 1000 | F3 | 5 | | | | | | | | | | | | | x | | | |
| 1000 | F4 | 5 | | | | | | | | | | | | | x | | | |
| 1000 | L1 | 5 | | | | | | | | | | | | | x | | | |
| 1000 | L2 | 5 | | | | | | | | | | | | | x | | | |
| 1000 | L3 | 5 | | | | | | | | | | | | | x | | | |
| 1000 | O1 | 5 | | | | | | | | | | | | | x | | | |
| 1000 | O2 | 5 | | | | | | | / | | | | | | x | | | |
| 1000 | O3 | 5 | | | | | | | / | | | | | | x | | | |
| 1000 | R1 | 5 | | | | | | | | | | | | | x | | | |
| 1000 | R2 | 5 | | | | | | | | | | | | | x | | | |
| 1000 | R3 | 5 | | | | | | | | | | | | | x | | | |
| 1000 | R4 | 5 | | | | | | | | | | | | | x | | | |
| 1000 | R5 | 5 | | | | | | | | | | | | | x | | | |
| 1000 | R6 | 5 | | | | | | | | | | | | | x | | | |
| 1000 | U1 | 5 | | | | | | | | | | | | | x | | | |
| 1000 | U2 | 5 | | | | | | | | | | | | | x | | | |
| 1000 | U3 | 5 | | | | | | | | | | | | | x | | | |
| 1100 | C1 | 2 | | | | | | | | | | | | | x | x | | |
| 1100 | C2 | 2 | | | | | | | | | | | | | x | x | | |
| 1100 | C3 | 2 | | | | | | | | | | | | | x | | | |
| 1100 | E1 | 2 | | | | | | | | | | | | | x | x | | |
| 1100 | E2 | 2 | | | | | | | | | | | | | x | x | | |
| 1100 | E3 | 2 | | | | | | | | | | | | | x | x | | |
| 1100 | F1 | 2 | | | | | | | | | | | | | x | x | | |
| 1100 | F2 | 2 | | | | | | | | | | | | | x | x | | |
| 1100 | F3 | 2 | | | | | | | | | | | | | x | x | | |
| 1100 | F4 | 2 | | | | | | | | | | | | | x | x | | |
| 1100 | L1 | 2 | | | | | | | | | | | | | x | x | | |
| 1100 | L2 | 2 | | | | | | | | | | | | | x | x | | |
| 1100 | L3 | 2 | | | | | | | | | | | | | x | x | | |
| 1100 | O1 | 2 | | | | | | | | | | | | | x | | | |
| 1100 | O2 | 2 | | | | | | | | | | | | | x | | | |
| 1100 | O3 | 2 | | | | | | | | | | | | | x | | | |
| 1100 | R1 | 2 | | | | | | | | | | | | | x | | | |
| 1100 | R2 | 2 | | | | | | | | | | | | | x | x | | |
| 1100 | R3 | 2 | | | | | | | | | | | | | x | x | | |
| 1100 | R4 | 2 | | | | | | | | | | | | | x | | | |
| 1100 | R5 | 2 | | | | | | | | | | | | | x | x | | |
| 1100 | R6 | 2 | | | | | | | | | | | | | x | x | | |
| 1100 | U1 | 2 | | | | | | | | | | | | | x | | | |
| 1100 | U2 | 2 | | | | | | | | | | | | | x | x | | |
| 1100 | U3 | 2 | | | | | | | | | | | | | x | x | | |
| 1100 | C1 | 3 | | | | | | | | | | | | | x | | | |
| 1100 | C2 | 3 | | | | | | | | | | | | | x | | | |
| 1100 | C3 | 3 | | | | | | | | | | | | | x | | | |
| 1100 | E1 | 3 | | | | | | | | | | | | | x | | | |
| 1100 | E2 | 3 | | | | | | | | | | | | | x | | | |
| 1100 | E3 | 3 | | | | | | | | | | | | | x | | | |
| 1100 | F1 | 3 | | | | | | | | | | | | | x | | | |
| 1100 | F2 | 3 | | | | | | | | | | | | | x | | | |
| 1100 | F3 | 3 | | | | | | | | | | | | | x | | | |
| 1100 | F4 | 3 | | | | | | | | | | | | | x | | | |

Annexe LOIC001_4 : Interruption de carrière - Crédit-temps :
 Questions requises en fonction du type d'interruption, du secteur et du régime de l'interruption

| Type | secteur | Régime | QR01 | QR02 | QR03 | QR04 | QR05 | QR06 | QR07 | QR08 | QR09 | QR10 | QR11 | QR12 | QR13 | QR14 | QR15 | QR16 |
|------|---------|--------|------|------|------|------|------|------|------|------|------|------|------|------|------|------|------|------|
| 1100 | L1 | 3 | | | | | | | | | | | | | x | | | |
| 1100 | L2 | 3 | | | | | | | | | | | | | x | | | |
| 1100 | L3 | 3 | | | | | | | | | | | | | x | | | |
| 1100 | O1 | 3 | | | | | | | | | | | | | x | | | |
| 1100 | O2 | 3 | | | | | | | | | | | | | x | | | |
| 1100 | O3 | 3 | | | | | | | | | | | | | x | | | |
| 1100 | R1 | 3 | | | | | | | | | | | | | x | | | |
| 1100 | R2 | 3 | | | | | | | | | | | | | x | | | |
| 1100 | R3 | 3 | | | | | | | | | | | | | x | | | |
| 1100 | R4 | 3 | | | | | | | | | | | | | x | | | |
| 1100 | R5 | 3 | | | | | | | | | | | | | x | | | |
| 1100 | R6 | 3 | | | | | | | | | | | | | x | | | |
| 1100 | U1 | 3 | | | | | | | | | | | | | x | | | |
| 1100 | U2 | 3 | | | | | | | | | | | | | x | | | |
| 1100 | U3 | 3 | | | | | | | | | | | | | x | | | |
| 1100 | C1 | 4 | | | | | | | | | | | | | x | | | |
| 1100 | C2 | 4 | | | | | | | | | | | | | x | | | |
| 1100 | C3 | 4 | | | | | | | | | | | | | x | | | |
| 1100 | E1 | 4 | | | | | | | | | | | | | x | | | |
| 1100 | E2 | 4 | | | | | | | | | | | | | x | | | |
| 1100 | E3 | 4 | | | | | | | | | | | | | x | | | |
| 1100 | F1 | 4 | | | | | | | | | | | | | x | | | |
| 1100 | F2 | 4 | | | | | | | | | | | | | x | | | |
| 1100 | F3 | 4 | | | | | | | | | | | | | x | | | |
| 1100 | F4 | 4 | | | | | | | | | | | | | x | | | |
| 1100 | L1 | 4 | | | | | | | | | | | | | x | | | |
| 1100 | L2 | 4 | | | | | | | | | | | | | x | | | |
| 1100 | L3 | 4 | | | | | | | | | | | | | x | | | |
| 1100 | O1 | 4 | | | | | | | | | | | | | x | | | |
| 1100 | O2 | 4 | | | | | | | | | | | | | x | | | |
| 1100 | O3 | 4 | | | | | | | | | | | | | x | | | |
| 1100 | R1 | 4 | | | | | | | | | | | | | x | | | |
| 1100 | R2 | 4 | | | | | | | | | | | | | x | | | |
| 1100 | R3 | 4 | | | | | | | | | | | | | x | | | |
| 1100 | R4 | 4 | | | | | | | | | | | | | x | | | |
| 1100 | R5 | 4 | | | | | | | | | | | | | x | | | |
| 1100 | R6 | 4 | | | | | | | | | | | | | x | | | |
| 1100 | U1 | 4 | | | | | | | | | | | | | x | | | |
| 1100 | U2 | 4 | | | | | | | | | | | | | x | | | |
| 1100 | U3 | 4 | | | | | | | | | | | | | x | | | |
| 1100 | C1 | 5 | | | | | | | | | | | | | x | x | | |
| 1100 | C2 | 5 | | | | | | | | | | | | | x | x | | |
| 1100 | C3 | 5 | | | | | | | | | | | | | x | x | | |
| 1100 | E1 | 5 | | | | | | | | | | | | | x | x | | |
| 1100 | E2 | 5 | | | | | | | | | | | | | x | x | | |
| 1100 | E3 | 5 | | | | | | | | | | | | | x | x | | |
| 1100 | F1 | 5 | | | | | | | | | | | | | x | x | | |
| 1100 | F2 | 5 | | | | | | | | | | | | | x | x | | |
| 1100 | F3 | 5 | | | | | | | | | | | | | x | x | | |
| 1100 | F4 | 5 | | | | | | | | | | | | | x | x | | |
| 1100 | L1 | 5 | | | | | | | | | | | | | x | x | | |
| 1100 | L2 | 5 | | | | | | | | | | | | | x | x | | |
| 1100 | L3 | 5 | | | | | | | | | | | | | x | x | | |
| 1100 | O1 | 5 | | | | | | | | | | | | | x | x | | |

Annexe LOIC001_4 : Interruption de carrière - Crédit-temps :
 Questions requises en fonction du type d'interruption, du secteur et du régime de l'interruption

| Type | secteur | Régime | QR01 | QR02 | QR03 | QR04 | QR05 | QR06 | QR07 | QR08 | QR09 | QR10 | QR11 | QR12 | QR13 | QR14 | QR15 | QR16 |
|------|------------------|--------|------|------|------|------|------|------|------|------|------|------|------|------|------|------|------|------|
| 1100 | O2 | 5 | | | | | | | | | | | | | x | x | | |
| 1100 | O3 | 5 | | | | | | | | | | | | | x | | | |
| 1100 | R1 | 5 | | | | | | | | | | | | | x | x | | |
| 1100 | R2 | 5 | | | | | | | | | | | | | x | x | | |
| 1100 | R3 | 5 | | | | | | | | | | | | | x | x | | |
| 1100 | R4 | 5 | | | | | | | | | | | | | x | x | | |
| 1100 | R5 | 5 | | | | | | | | | | | | | x | x | | |
| 1100 | R6 | 5 | | | | | | | | | | | | | x | x | | |
| 1100 | U1 | 5 | | | | | | | | | | | | | x | x | | |
| 1100 | U2 | 5 | | | | | | | | | | | | | x | x | | |
| 1100 | U3 | 5 | | | | | | | | | | | | | x | x | | |
| 2000 | 1A | * | | | | | | | | | | | | F | x | | | |
| 2000 | ≠ 1A | * | | | | | | | | | | | | | x | | | |
| 3000 | 1A | * | | | | | | | | | | | | F | x | | | |
| 3000 | ≠ 1A | * | | | | | | | | | | | | | x | | | |
| 3001 | * | 1 | | | | | | | | | | | | | x | | | |
| 3002 | * | * | | | | | | | | | | | | | x | | | |
| 4000 | 1A | 1 | | | | | | | | | | | x | F | x | | | |
| 4000 | L1 | 1 | | | | | | | | | | | x | | x | | | |
| 4000 | L2 | 1 | | | | | | | | | | | x | | x | | | |
| 4000 | L3 | 1 | | | | | | | | | | | x | | x | | | |
| 4000 | 1A | 2 | | | | | | | | | | | x | F | x | | | |
| 4000 | L1 | 2 | | | | | | | | | | | x | | x | | | |
| 4000 | L2 | 2 | | | | | | | | | | | x | | x | | | |
| 4000 | L3 | 2 | | | | | | | | | | | x | | x | | | |
| 4000 | 1A | 5 | | | | | | | | | | | x | F | x | | | |
| 4000 | L1 | 5 | | | | | | | | | | | x | | x | | | |
| 4000 | L2 | 5 | | | | | | | | | | | x | | x | | | |
| 4000 | L3 | 5 | | | | | | | | | | | x | | x | | | |
| 4000 | 1A | 10 | | | | | | | | | | | x | F | x | | | |
| 4000 | L1 | 10 | | | | | | | | | | | x | | x | | | |
| 4000 | L2 | 10 | | | | | | | | | | | x | | x | | | |
| 4000 | L3 | 10 | | | | | | | | | | | x | | x | | | |
| 4000 | ≠ 1A, L1, L2, L3 | * | | | | | | | | | | | | | x | | | |
| 5000 | 1A | 1 | x | | | | | | / | | | x | | | x | | | |
| 5000 | 1A | 2 | x | | x | | | | / | | | x | | | x | | | |
| 5000 | 1A | 5 | x | x | | | | x | | | | | | | x | | | |
| 5001 | 1A | 1 | x | x | | | | | / | | | x | | | x | | F | x |
| 5001 | 1A | 2 | x | x | x | | | | / | | | x | | | x | | | x |
| 5001 | 1A | 5 | x | x | | | | x | | | | | | | x | | | x |
| 5002 | 1A | 1 | x | x | | | | | / | | | x | | | x | | F | |
| 5002 | 1A | 2 | x | x | x | | | | / | | | x | | | x | | | |
| 5002 | 1A | 5 | x | x | | | | x | | | | | | | x | | | |
| 5003 | 1A | 1 | x | x | | | | | / | | | x | | | x | | F | |
| 5003 | 1A | 2 | x | x | x | | | | / | | | x | | | x | | | |
| 5003 | 1A | 5 | x | x | | | | x | | | | | | | x | | | |
| 5004 | 1A | 1 | x | x | | | | | / | | | x | | | x | | F | |
| 5004 | 1A | 2 | x | x | x | | | | / | | | x | | | x | | | |
| 5004 | 1A | 5 | x | x | | | | x | | | | | | | x | | | |
| 5005 | 1A | 1 | x | x | | | | | / | | | x | | | x | | F | |
| 5005 | 1A | 2 | x | x | x | | | | / | | | x | | | x | | | |
| 5005 | 1A | 5 | x | x | | | | x | | | | | | | x | | | |
| 5006 | 1A | 1 | x | x | | | | | / | | | x | | | x | | F | |
| 5006 | 1A | 2 | x | x | x | | | | / | | | x | | | x | | | |

Annexe LOIC001_4 : Interruption de carrière - Crédit-temps :
 Questions requises en fonction du type d'interruption, du secteur et du régime de l'interruption

| Type | secteur | Régime | QR01 | QR02 | QR03 | QR04 | QR05 | QR06 | QR07 | QR08 | QR09 | QR10 | QR11 | QR12 | QR13 | QR14 | QR15 | QR16 |
|---------|-----------------------|----------------------|------|------|------|------|------|------|---------------|------|------|------|------|----------------|------|------|----------------|------|
| 5006 | 1A | 5 | x | x | | | | x | | | | | | | x | | | |
| 5100 | 1A | 2 | x | | | | x | | | x | | x | | | x | x | | |
| 5100 | 1A | 5 | x | | | x | | x | | x | x | | | | x | x | | |
| Légende | * = tous les secteurs | * = tous les régimes | | | | | | | / = supprimée | | | | | F = Facultatif | | | F = Facultatif | |

| | | |
|-----------------------|-----------------|---------------------------------|
| NUMERO DU BLOC: 90022 | VERSION: 2025/1 | DATE DE PUBLICATION: 27/02/2025 |
|-----------------------|-----------------|---------------------------------|

Adresse
(Label XML : Address)

DESCRIPTION: Bloc fonctionnel permettant de spécifier complètement une adresse.

CONTENU (ZONES):
00517 - RUE
00518 - NUMÉRO DE L'ADRESSE
00519 - BOÎTE AUX LETTRES
00520 - CODE POSTAL
00522 - COMMUNE
00523 - CODE PAYS

BLOCS LIES:

CARDINALITE MIN.: 0
CARDINALITE MAX: 1

PRESENCE
***CONDITION:** Facultatif
***LIMITATIONS SUPPLEMENTAIRES:**

CODE ANOMALIE SUR ACCUSE DE RECEPTION:

| Intitulé anomalie | Code anomalie | Gravité |
|--------------------|---------------|---------|
| Erreur de séquence | 90022-091 | B |

| | | |
|-----------------------|-----------------|---------------------------------|
| NUMERO DU BLOC: 90036 | VERSION: 2025/1 | DATE DE PUBLICATION: 27/02/2025 |
|-----------------------|-----------------|---------------------------------|

Commentaire déclaration
(Label XML : CommentDeclaration)

DESCRIPTION: Bloc fonctionnel permettant de déclarer des commentaires concernant la déclaration.

CONTENU (ZONES): 00126 - ZONE TEXTE LIBRE

BLOCS LIES:

CARDINALITE MIN.: 0

CARDINALITE MAX: 1

PRESENCE

***CONDITION:** Facultatif s'il ne s'agit pas d'un formulaire d'annulation.
Interdit dans les autres cas.

***LIMITATIONS SUPPLEMENTAIRES:**

CODE ANOMALIE SUR ACCUSE DE RECEPTION:

| | Intitulé anomalie | Code anomalie | Gravité |
|--------------------|-------------------|---------------|---------|
| Interdit | | 90036-005 | B |
| Erreur de séquence | | 90036-091 | B |

| | | |
|-----------------------|-----------------|---------------------------------|
| NUMERO DU BLOC: 90171 | VERSION: 2025/1 | DATE DE PUBLICATION: 27/02/2025 |
|-----------------------|-----------------|---------------------------------|

**Information sur la déclaration
(Label XML : DclInformation)**

DESCRIPTION: Bloc fonctionnel permettant de déclarer des informations concernant la déclaration.

CONTENU (ZONES): 00156 - CHOIX DE LA LANGUE DU PDF

BLOCS LIES: 90257 - Coordonnées de la personne de contact

CARDINALITE MIN.: 0

CARDINALITE MAX: 1

PRESENCE

***CONDITION:** Obligatoire s'il ne s'agit pas d'un formulaire d'annulation.
Interdit dans les autres cas.

***LIMITATIONS SUPPLEMENTAIRES:**

CODE ANOMALIE SUR ACCUSE DE RECEPTION:

| | Intitulé anomalie | Code anomalie | Gravité |
|--------------------|-------------------|---------------|---------|
| Non présent | | 90171-001 | B |
| Interdit | | 90171-005 | B |
| Erreur de séquence | | 90171-091 | B |

| | | |
|-----------------------|-----------------|---------------------------------|
| NUMERO DU BLOC: 90257 | VERSION: 2025/1 | DATE DE PUBLICATION: 27/02/2025 |
|-----------------------|-----------------|---------------------------------|

Coordonnées de la personne de contact
(Label XML : CoordinatesContactPerson)

DESCRIPTION: Bloc fonctionnel permettant de déclarer les coordonnées de la personne de contact.

CONTENU (ZONES): 00726 - NOM
00727 - PRÉNOM

BLOCS LIES: 90022 - Adresse; 90258 - Communication

CARDINALITE MIN.: 0
CARDINALITE MAX: 1

PRESENCE
***CONDITION:** Obligatoire s'il ne s'agit pas d'un formulaire d'annulation.
Interdit dans les autres cas.

***LIMITATIONS SUPPLEMENTAIRES:**

CODE ANOMALIE SUR ACCUSE DE RECEPTION:

| | Intitulé anomalie | Code anomalie | Gravité |
|--------------------|-------------------|---------------|---------|
| Non présent | | 90257-001 | B |
| Interdit | | 90257-005 | B |
| Erreur de séquence | | 90257-091 | B |

| | | |
|-----------------------|-----------------|---------------------------------|
| NUMERO DU BLOC: 90258 | VERSION: 2025/1 | DATE DE PUBLICATION: 27/02/2025 |
|-----------------------|-----------------|---------------------------------|

Communication
(Label XML : Communication)

DESCRIPTION: Bloc fonctionnel permettant de déclarer les informations de communication.

CONTENU (ZONES):
00677 - NUMÉRO DE TÉLÉPHONE
00636 - NUMÉRO DE GSM
00678 - NUMÉRO DE FAX
00637 - ADRESSE E-MAIL

BLOCS LIES:

CARDINALITE MIN.: 1
CARDINALITE MAX.: 1

PRESENCE
***CONDITION:** Indispensable
***LIMITATIONS SUPPLEMENTAIRES:**

CODE ANOMALIE SUR ACCUSE DE RECEPTION:

| | Intitulé anomalie | Code anomalie | Gravité |
|--------------------|-------------------|---------------|---------|
| Erreur de séquence | | 90258-091 | B |
| Non présent | | 90258-001 | B |

| | | |
|-----------------------|-----------------|---------------------------------|
| NUMERO DU BLOC: 90529 | VERSION: 2025/1 | DATE DE PUBLICATION: 27/02/2025 |
|-----------------------|-----------------|---------------------------------|

Formulaire de demande d'interruption de carrière ou de crédit-temps
(Label XML : LOIC001)

DESCRIPTION: Elément racine du message XML permettant de faire des demandes d'interruption de carrière ou de crédit-temps.

CONTENU (ZONES):

BLOCS LIES: 90171 - Information sur la déclaration; 90257 - Coordonnées de la personne de contact; 90631 - Coordonnées de contact du travailleur; 90530 - Informations sur l'interruption de carrière ou le crédit-temps; 90531 - Partie employeur du formulaire de demande d'interruption; 90036 - Commentaire déclaration

CARDINALITE MIN.: 1
CARDINALITE MAX.: 1

PRESENCE
***CONDITION:** Indispensable

***LIMITATIONS SUPPLEMENTAIRES:**

CODE ANOMALIE SUR ACCUSE DE RECEPTION:

| Intitulé anomalie | Code anomalie | Gravité |
|---|---------------|---------|
| Demande spécifique - Prière de transmettre un formulaire papier | 90529-506 | B |
| Demande obsolète | 90529-507 | B |

| | | |
|-----------------------|-----------------|---------------------------------|
| NUMERO DU BLOC: 90530 | VERSION: 2025/1 | DATE DE PUBLICATION: 27/02/2025 |
|-----------------------|-----------------|---------------------------------|

Informations sur l'interruption de carrière ou le crédit-temps
(Label XML : InterruptionInformation)

DESCRIPTION: Informations relatives à l'interruption de carrière ou au crédit-temps.

CONTENU (ZONES):

- 00910 - DATE DE DÉBUT
- 00911 - DATE DE FIN
- 01136 - TYPE D'INTERRUPTION
- 01137 - RÉGIME DE L'INTERRUPTION
- 00096 - BASE LÉGALE
- 00048 - NOMBRE MOYEN D'HEURES PAR SEMAINE DU TRAVAILLEUR
- 00049 - NOMBRE MOYEN D'HEURES PAR SEMAINE DE LA PERSONNE DE RÉFÉRENCE
- 00046 - NUMÉRO DE COMMISSION PARITAIRE
- 00996 - NATURE DE LA RELATION DE TRAVAIL - SECTEUR PUBLIC
- 00975 - NOMBRE D'HEURES PAR SEMAINE
- 01224 - TYPE DE RÉGIME DE TRAVAIL
- 01225 - DURÉE
- 01226 - UNITÉ DE TEMPS

BLOCS LIES:

CARDINALITE MIN.: 0

CARDINALITE MAX.: 1

PRESENCE

***CONDITION:** Obligatoire s'il ne s'agit pas d'un formulaire d'annulation.
Interdit dans les autres cas.

***LIMITATIONS SUPPLEMENTAIRES:**

CODE ANOMALIE SUR ACCUSE DE RECEPTION:

| Intitulé anomalie | Code anomalie | Gravité |
|--------------------|---------------|---------|
| Non présent | 90530-001 | B |
| Interdit | 90530-005 | B |
| Erreur de séquence | 90530-091 | B |

| | | |
|-----------------------|-----------------|---------------------------------|
| NUMERO DU BLOC: 90531 | VERSION: 2025/1 | DATE DE PUBLICATION: 27/02/2025 |
|-----------------------|-----------------|---------------------------------|

**Partie employeur du formulaire de demande d'interruption
(Label XML : EmployerInterruptionForm)**

DESCRIPTION: Partie employeur du formulaire de demande d'interruption de carrière ou de crédit-temps.

CONTENU (ZONES): 01086 - DATE DU DOCUMENT
01138 - CODE SECTEUR - INTERRUPTION DE CARRIÈRE OU CRÉDIT-TEMPS

BLOCS LIES: 90532 - Questionnaire; 90534 - Information sur le seuil du nombre de travailleurs en interruption;
90535 - Convention collective de travail

CARDINALITE MIN.: 0
CARDINALITE MAX.: 1

PRESENCE
***CONDITION:** Obligatoire s'il ne s'agit pas d'un formulaire d'annulation.
Interdit dans les autres cas.

***LIMITATIONS SUPPLEMENTAIRES:**

CODE ANOMALIE SUR ACCUSE DE RECEPTION:

| Intitulé anomalie | Code anomalie | Gravité |
|--------------------|---------------|---------|
| Non présent | 90531-001 | B |
| Interdit | 90531-005 | B |
| Erreur de séquence | 90531-091 | B |

| | | |
|-----------------------|-----------------|---------------------------------|
| NUMERO DU BLOC: 90532 | VERSION: 2025/1 | DATE DE PUBLICATION: 27/02/2025 |
|-----------------------|-----------------|---------------------------------|

Questionnaire
(Label XML : Questionnaire)

DESCRIPTION: Bloc fonctionnel regroupant les questions afférentes à ce formulaire.

CONTENU (ZONES):

BLOCS LIES: 90533 - Question - Interruption de carrière

CARDINALITE MIN.: 1

CARDINALITE MAX: 1

PRESENCE

***CONDITION:** Indispensable

***LIMITATIONS SUPPLEMENTAIRES:**

CODE ANOMALIE SUR ACCUSE DE RECEPTION:

| Intitulé anomalie | Code anomalie | Gravité |
|-------------------------|---------------|---------|
| Non présent | 90532-001 | B |
| Interdit | 90532-005 | B |
| Erreur de séquence | 90532-091 | B |
| Questionnaire incomplet | 90532-498 | B |

| | | |
|-----------------------|-----------------|---------------------------------|
| NUMERO DU BLOC: 90533 | VERSION: 2025/1 | DATE DE PUBLICATION: 27/02/2025 |
|-----------------------|-----------------|---------------------------------|

Question - Interruption de carrière
(Label XML : InterruptionQuestion)

DESCRIPTION: Bloc fonctionnel reprenant une question donnée et sa réponse.

CONTENU (ZONES): 01139 - CODE QUESTION - INTERRUPTION DE CARRIÈRE
01140 - RÉPONSE - INTERRUPTION DE CARRIÈRE

BLOCS LIES:

CARDINALITE MIN.: 1
CARDINALITE MAX.: *

PRESENCE
***CONDITION:** Indispensable
***LIMITATIONS SUPPLEMENTAIRES:**

CODE ANOMALIE SUR ACCUSE DE RECEPTION:

| | Intitulé anomalie | Code anomalie | Gravité |
|--------------------|-------------------|---------------|---------|
| Non présent | | 90533-001 | B |
| Erreur de séquence | | 90533-091 | B |

| | | |
|-----------------------|-----------------|---------------------------------|
| NUMERO DU BLOC: 90534 | VERSION: 2025/1 | DATE DE PUBLICATION: 27/02/2025 |
|-----------------------|-----------------|---------------------------------|

**Information sur le seuil du nombre de travailleurs en interruption
(Label XML : InterruptionThresholdInformation)**

DESCRIPTION: Bloc fonctionnel permettant de donner des informations sur le seuil du nombre de travailleurs en crédit temps.

CONTENU (ZONES): 01141 - SEUIL DE TRAVAILLEURS EN CRÉDIT-TEMPS
01142 - DATE DE L'ACCORD
01055 - NOMBRE DE TRAVAILLEURS

BLOCS LIES:

CARDINALITE MIN.: 0
CARDINALITE MAX.: 1

PRESENCE
***CONDITION:** Obligatoire si un crédit-temps est demandé sauf pour les travailleurs qui demandent un crédit temps de 1/5 temps et qui ont 55 ans et plus à la date de début de l'interruption.

***LIMITATIONS SUPPLEMENTAIRES:**

CODE ANOMALIE SUR ACCUSE DE RECEPTION:

| Intitulé anomalie | Code anomalie | Gravité |
|--------------------|---------------|---------|
| Non présent | 90534-001 | B |
| Interdit | 90534-005 | B |
| Erreur de séquence | 90534-091 | B |

| | | |
|-----------------------|-----------------|---------------------------------|
| NUMERO DU BLOC: 90535 | VERSION: 2025/1 | DATE DE PUBLICATION: 27/02/2025 |
|-----------------------|-----------------|---------------------------------|

Convention collective de travail
(Label XML : CollectiveLabourAgreement)

DESCRIPTION: Bloc fonctionnel permettant de donner des informations sur la CCT.

CONTENU (ZONES):
01143 - CODE CONVENTION COLLECTIVE DE TRAVAIL
01144 - NOMBRE DE MOIS SUPPLÉMENTAIRES (CCT)
00740 - NUMÉRO D'ENREGISTREMENT DE LA CCT
00910 - DATE DE DÉBUT
00911 - DATE DE FIN

BLOCS LIES:

CARDINALITE MIN.: 0
CARDINALITE MAX: 1

PRESENCE
***CONDITION:** Obligatoire si un crédit-temps est demandé.
***LIMITATIONS SUPPLEMENTAIRES:**

CODE ANOMALIE SUR ACCUSE DE RECEPTION:

| Intitulé anomalie | Code anomalie | Gravité |
|--------------------|---------------|---------|
| Non présent | 90535-001 | B |
| Interdit | 90535-005 | B |
| Erreur de séquence | 90535-091 | B |

| | | |
|-----------------------|-----------------|---------------------------------|
| NUMERO DU BLOC: 90631 | VERSION: 2025/1 | DATE DE PUBLICATION: 27/02/2025 |
|-----------------------|-----------------|---------------------------------|

Coordonnées de contact du travailleur
(Label XML : WorkerContactDetails)

DESCRIPTION: Bloc fonctionnel permettant de déclarer les coordonnées de contact du travailleur concerné par la déclaration.

CONTENU (ZONES): 00637 - ADRESSE E-MAIL

BLOCS LIES:

CARDINALITE MIN.: 0
CARDINALITE MAX.: 1

PRESENCE
***CONDITION:** Facultatif
***LIMITATIONS SUPPLEMENTAIRES:**

CODE ANOMALIE SUR ACCUSE DE RECEPTION:

| Intitulé anomalie | Code anomalie | Gravité |
|-------------------|---------------|---------|
| | | |